

INFORME SEMANTAL COYUNTURA

Índice:

- 1. Precios Medios Nacionales, comentarios y gráficos**
- 2. Precios en Mercados Representativos UE**
 - 1. Cereales**
 - 2. Vinos de mesa**
 - 3. Aceites y semillas**
 - 4. Frutas y Hortalizas**
 - 5. Vacuno**
 - 6. Ovino**
 - 7. Porcino**

2 Septiembre 2008



GOBIERNO
DE ESPAÑA

MINISTERIO
DE MEDIO AMBIENTE
Y MEDIO RURAL Y MARINO

SUBSECRETARÍA

SECRETARÍA GENERAL TÉCNICA

Publicación elaborada por la
Secretaría General Técnica
Subdirección General de Estadística



Edita

MINISTERIO DE MEDIO AMBIENTE Y MEDIO RURAL Y MARINO
SECRETARÍA GENERAL TÉCNICA

Se permite la utilización, copia o reproducción de los datos de este Boletín siempre que se cite expresamente su procedencia.

PRECIOS MEDIOS NACIONALES

	PRODUCTOS AGRARIOS (especificaciones)	semana 34 18-24/08 2008	semana 35 25-31/08 2008	Variación semanal euros	Variación semanal %
	AGRICOLAS				
(1)	Trigo blando panificable (€/tn.)	237,73	234,65	-3,08	-1,30
(10)	Trigo duro (€/tn.)	292,41	293,10	0,69	0,23
(1)	Cebada pienso (€/tn.)	187,92	187,55	-0,37	-0,20
(1)	Maíz grano (€/tn.)	212,39	210,66	-1,73	-0,81
(5)	Arroz cáscara (€/tn.)	s/cot.	s/cot.	-	-
(1)	Arroz blanco (€/tn.)	659,38	673,77	14,39	2,18
(1)	Alfalfa (€/tn.)	184,82	183,66	-1,16	-0,63
(2)	Vino blanco mesa (€/hgdo.)	2,74	2,73	-0,01	-0,36
(2)	Vino tinto mesa (€/hgdo.)	2,90	2,90	0,00	0,00
(3)	Aceite de oliva virgen de 0,8 a 2º (€/100kg.)	230,30	229,71	-0,59	-0,26
(3)	Aceite de oliva lampante, más de 2º (€/100kg.)	225,41	225,83	0,42	0,19
(3)	Aceite de orujo crudo (€/100kg.)	107,57	104,23	-3,34	-3,10
(3)	Aceite girasol refinado (€/100kg.)	128,78	127,27	-1,51	-1,17
(4)	Limón (€/100kg.)	47,00	35,00	-12,00	-25,53
(5)	Clementina (€/100kg.)	29,33	28,93	-0,40	-1,36
(5)	Manzana Golden (€/100kg.)	41,57	40,73	-0,84	-2,02
(5)	Pera Blanquilla (€/100kg.)	53,11	53,11	0,00	0,00
(5)	Cebolla (€/100kg.)	17,47	14,86	-2,61	-14,94
(5)	Lechuga Romana (€/100kg.)	21,73	22,36	0,63	2,90
(5)	Tomate liso (€/100kg.)	46,95	43,10	-3,85	-8,20
(5)	Pimiento verde tipo italiano (€/100kg.)	52,60	52,70	0,10	0,19
(5)	Judía verde tipo plana (€/100kg.)	124,98	183,08	58,10	46,49
(5)	Calabacín (€/100kg.)	22,98	24,02	1,04	4,53
(5)	Zanahoria (€/100kg.)	26,85	25,00	-1,85	-6,89
(5)	Patata (€/100kg.)	31,27	31,35	0,08	0,26
	GANADEROS				
(6)	Ternera, conjunto clases (€/100kg.canal)	325,91	330,88	4,97	1,52
(6)	Añojo, buena conformación (€/100kg canal)	312,18	320,08	7,90	2,53
(6)	Bovino vivo, conjunto categorías (€/100 kg. vivo)	172,68	175,15	2,47	1,43
(6)	Corderos 9-19 kilos (€/100kg.canal)	550,67	566,68	16,01	2,91
(6)	Corderos 12-16 kilos (€/100kg.canal)	540,80	558,98	18,18	3,36
(6)	Porcino 60-55% magro (€/100kg.canal)	171,50	172,22	0,72	0,42
(6)	Porcino 50-55% magro (€/100kg. canal)	169,43	170,21	0,78	0,46
(6)	Porcino <50% magro (€/100kg.canal)	166,98	167,73	0,75	0,45
(6)	Lechon 20 kg. (€/unidad)	25,40	26,50	1,10	4,33
(6)	Pollo, media del 83% y 65% rdto. (€/100kg.canal)	190,76	189,57	-1,19	-0,62
(8)	Huevos - Clase L (€/docena)	0,79	0,79	0,00	0,00
(8)	Huevos - Clase M (€/docena)	0,69	0,69	0,00	0,00
(9)	Conejo 1,8-2,2 kilo vivo (€/100kg.)	146,58	170,95	24,37	16,63
(1)	Leche de vaca 3,7% materia grasa (€/100L.)	40,30			
	(junio-08)				

Posición comercial: (1) Entrada industria ; (2) Salida bodega; (3) Salida almacazara; (4) s/árbol; (5) Granel; s/finca, almacén agricultor, alhóndiga, lonja; (6) Entrada matadero; (7) Salida muelle matadero; (8) Salida muelle centro de embalaje; (9) Salida granja; (10) Sobre camión, salida almacén mayorista origen.

PRECIOS MEDIOS NACIONALES

■ antepenúltima campaña
■ penúltima campaña
■ campaña actual

TRIGO BLANDO PANIFICABLE

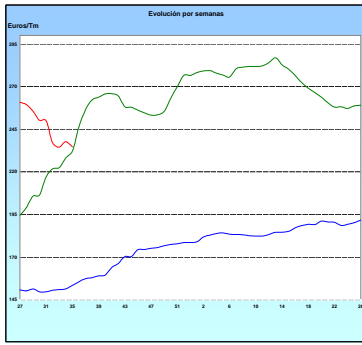

CEBADA

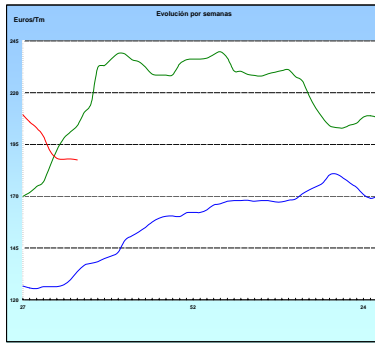

MAÍZ

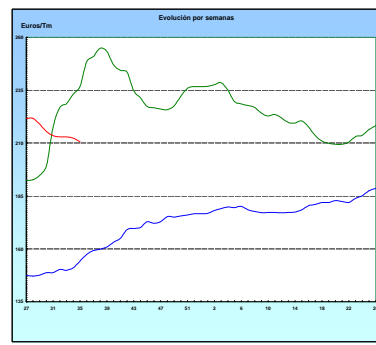

ARROZ CÁSCARA

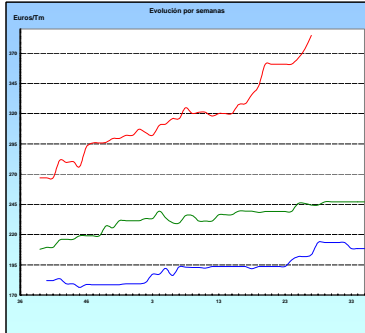

VINO BLANCO DE MESA

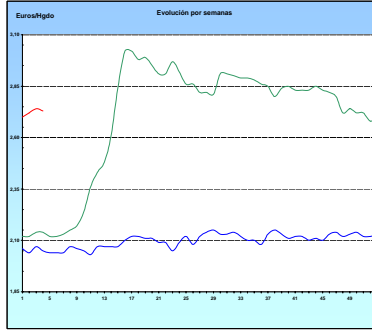

VINO TINTO DE MESA

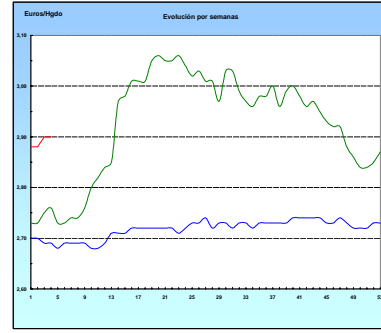

ACEITE DE OLIVA VIRGEN

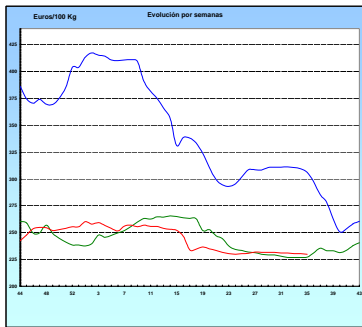

PATATA

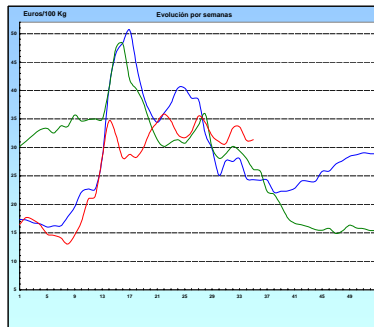

VACUNO PESADO VIVO

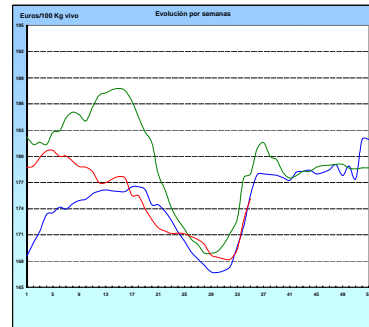

AÑOJO, Clase R

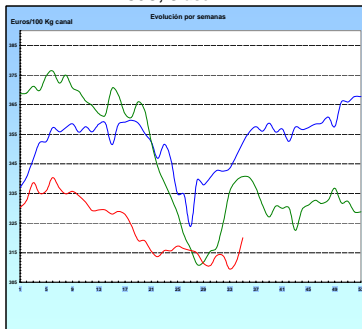

CORDERO, 12-16 Kg/Canal

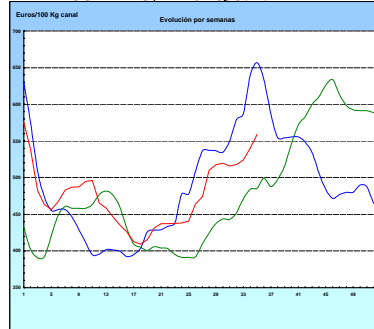

PORCINO Clase E

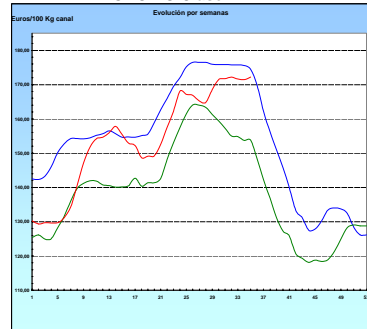

POLLO Canales del 83% y 65% rdto.

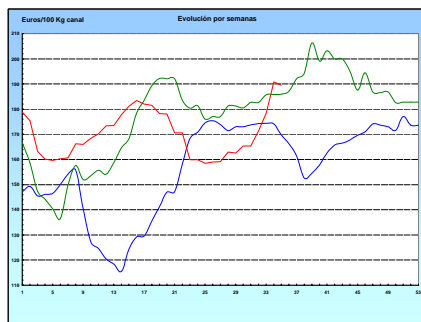

HUEVOS Clase M

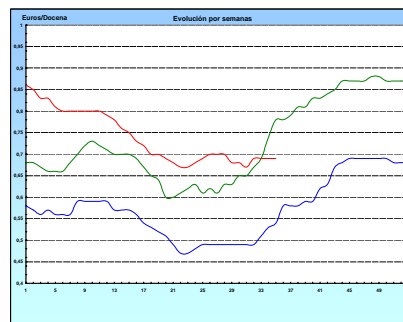

I-2 PRECIOS EN MERCADOS REPRESENTATIVOS - CEREALES

Euros/Tm.

Trigos Rgto. CE 1784/03

Precios de comercio al por mayor. Mercancía nacional y/o importada, sobre vehículo en posición almacén

PRODUCTO	MERCADO REPRESENTATIVO	Semana 18-24/08 2008	Semana 25-31/08 2008	Variación
TRIGO BLANDO PANIFICABLE	Alava	186,00	186,00	0,00
	Avila	168,00	168,00	0,00
	Barcelona	212,00	217,00	5,00
	Burgos	181,64	181,37	-0,27
	Cadiz	192,32	192,32	0,00
	Cantabria	193,00	193,00	0,00
	Córdoba	205,00	190,00	-15,00
	Gerona	212,00	217,00	5,00
	Huesca	190,20	186,20	-4,00
	León	179,00	180,00	1,00
	Orense	203,00	200,00	-3,00
	Palencia	182,00	182,00	0,00
	Rioja	186,00	186,00	0,00
	Salamanca	172,20	169,60	-2,60
	Sevilla	195,93	193,52	-2,41
	Soria	186,80	186,40	-0,40
	Tarragona	186,00	185,00	-1,00
	Valencia	195,00	190,00	-5,00
	Valladolid	172,50	172,05	-0,45
	Zamora	179,40	178,15	-1,25
Zaragoza	190,00	193,00	3,00	
TRIGO DURO	Burgos	286,37	286,37	0,00
	Córdoba	300,00	300,00	0,00
	Navarra	300,00	300,00	0,00
	Sevilla	285,70	283,11	-2,59
	Zaragoza	290,00	296,00	6,00

I-2 PRECIOS EN MERCADOS REPRESENTATIVOS - CEREALES

Euros/Tm.
Cebada Rto. CE 1784/03
Precios de comercio al por mayor. Mercancia nacional y/o importada, sobre vehículo en posición almacén

PRODUCTO	MERCADO REPRESENTATIVO	Semana 18-24/08 2008	Semana 25-31/08 2008	Variación
CEBADA PIENSO	Alava	170,00	170,00	0,00
	Albacete	162,00	161,00	-1,00
	Avila	152,00	152,00	0,00
	Barcelona	185,00	186,00	1,00
	Burgos	163,36	162,83	-0,53
	Cantabria	166,00	162,00	-4,00
	Ciudad Real	162,00	162,00	0,00
	Coruña	174,00	178,00	4,00
	Gerona	185,00	186,00	1,00
	Granada	168,28	168,28	0,00
	Guadalajara	162,00	162,00	0,00
	Huesca	175,30	175,50	0,20
	Leon	174,00	168,00	-6,00
	Lerida	176,00	180,00	4,00
	Murcia	172,00	171,00	-1,00
	Navarra	174,00	174,00	0,00
	Orense	182,00	178,00	-4,00
	Palencia	161,60	161,60	0,00
	Rioja	170,00	170,00	0,00
	Salamanca	158,00	156,90	-1,10
	Segovia	160,80	160,80	0,00
	Sevilla	182,55	178,07	-4,48
	Soria	169,31	168,52	-0,79
Toledo	168,00	171,29	3,29	
Valencia	171,28	172,00	0,72	
Valladolid	153,90	153,60	-0,30	
Zaragoza	165,00	170,00	5,00	
CEBADA MALTA	Burgos	198,33	210,35	12,02
	Guadalajara	178,00	178,00	0,00
	Huesca	196,00	-	-
	Navarra	180,00	180,00	0,00
	Palencia	198,33	210,35	12,02
	Segovia	190,00	190,00	0,00

I-2 PRECIOS EN MERCADOS REPRESENTATIVOS - CERALES
--

Euros/Tm.
Maíz Rgto. CE 1784/03
Arroz cáscara Rto. CE 1785/03

Precios de comercio al por mayor. Mercancía nacional y/o importada, sobre vehículo en posición almacén

PRODUCTO	MERCADO REPRESENTATIVO	Semana 18-24/08 2008	Semana 25-31/08 2008	Variación
MAIZ-GRANO	Albacete	197,00	200,00	3,00
	Asturias	216,00	216,00	0,00
	Avila	198,00	198,00	0,00
	Badajoz	201,00	193,83	-7,17
	Barcelona	217,00	217,00	0,00
	Coruña	219,00	219,00	0,00
	Gerona	217,00	217,00	0,00
	Huesca	204,60	203,80	-0,80
	León	204,00	204,00	0,00
	Lérida	210,00	212,00	2,00
	Madrid	210,00	210,00	0,00
	Murcia	195,00	200,00	5,00
	Navarra	206,00	206,00	0,00
	Pontevedra	219,00	219,00	0,00
	Rioja	206,00	206,00	0,00
	Salamanca	199,00	198,50	-0,50
	Sevilla	200,00	192,32	-7,68
Tarragona	211,00	212,00	1,00	
Valencia	205,00	209,00	4,00	
Valladolid	201,30	201,30	0,00	
ARROZ BLANCO EXTRA	Tarragona	590,00	590,00	0,00
	Valencia	672,00	689,00	17,00

I-4 PRECIOS EN MERCADOS REPRESENTATIVOS DE ACEITES

Aceites. Precios sobre almazara, en Euros/100kgs., sin I.V.A. Rgto C.E2153/05 y Rgto C.E. 865/04

PRODUCTO Y ESPECIFICACIONES	MERCADO REPRESENTATIVO	Semana 18-24/08 2008	Semana 25-31/08 2008	Variación
ACEITE DE OLIVA VIRGEN EXTRA Menos de 0,8°	Jaén	232,89	231,39	-1,50
	Córdoba	234,20	233,20	-1,00
	Málaga	232,00	232,00	0,00
	Sevilla	239,73	239,73	0,00
	Tarragona	237,40	237,40	0,00
	Toledo	233,50	235,00	1,50
ACEITE DE OLIVA VIRGEN De 0,8° a 2°	Jaén	229,89	228,38	-1,51
	Badajoz	232,90	232,90	0,00
	Ciudad Real	230,00	231,00	1,00
	Córdoba	230,70	230,70	0,00
	Granada	227,00	227,00	0,00
	Sevilla	233,10	233,10	0,00
	Tarragona	231,39	231,39	0,00
	Toledo	229,00	231,00	2,00
ACEITE DE OLIVA LAMPANTE A partir de 2°	Jaén	225,37	225,37	0,00
	Badajoz	222,30	222,30	0,00
	Córdoba	228,45	228,45	0,00
	Málaga	222,00	228,00	6,00
	Sevilla	223,42	223,42	0,00
	Tarragona	219,37	219,37	0,00
ACEITE DE OLIVA REFINADO	Jaén	234,39	234,39	0,00
	Córdoba	228,95	228,95	0,00
	Tarragona	237,40	237,40	0,00
ACEITE DE ORUJO CRUDO 7° BASE10	Jaén	105,17	105,17	0,00
	Córdoba	106,35	105,35	-1,00
	Tarragona	111,19	102,17	-9,02
ACEITE DE ORUJO REFINADO WINTERIZADO	Jaén	162,27	159,26	-3,01
	Córdoba	161,90	160,15	-1,75
	Tarragona	159,27	156,26	-3,01
ACEITE DE GIRASOL CRUDO	Córdoba	124,70	124,70	0,00
ACEITE DE GIRASOL REFINADO	Córdoba	137,35	137,35	0,00
	Tarragona	120,20	117,20	-3,01

I-5 PRECIOS EN MERCADOS REPRESENTATIVOS - FRUTAS Y HORTALIZAS

PRECIOS DE PRODUCTOS NACIONALES

Mercados representativos de producción

Rgtos. CE 2.200/96, 659/97 y 877/04

En Euros/ 100 kg., a salida agrupación de productores, envasado, sin incluir I.V.A.

CITRICOS

PRODUCTO	MERCADO	VARIEDAD O TIPO	CAT.	CALIBRE mm.	DIA/MES				
					25/8	26/8	27/8	28/8	29/8
LIMON	Murcia	-	I	1-3	115,00	115,00	115,00	115,00	115,00
NARANJA	Valencia	Valencia Late	I	2-4	-	-	-	-	79,00

FRUTAS DE PEPITA

PRODUCTO	MERCADO	VARIEDAD O TIPO	CAT.	CALIBRE mm.	DIA/MES				
					25/8	26/8	27/8	28/8	29/8
MANZANA	Lleida	Gala	I	70-80	55,47	57,16	58,27	59,88	-
	Lleida	Golden Delicious	I	70-80	57,66	57,22	57,90	60,63	-
PERA	Lleida	Blanquilla	I	55-60	-	-	75,31	-	-
	Lleida	Conferencia	I	60-65	-	-	80,00	-	-
UVA DE MESA	Alicante	Italia	I	-	-	-	116,88	116,88	116,88
	Alicante	Moscatel Romano	I	-	141,11	130,00	-	130,00	130,00
	Alicante	Red Globe	I	-	-	-	108,21	100,00	100,00
	Murcia	Italia	I	-	90,00	90,00	90,00	90,00	90,00
	Murcia	Red Globe	I	-	97,50	97,50	97,50	97,50	97,50
	Murcia	Sultanine-thomson seedless	I	-	168,50	168,50	168,50	168,50	168,50

FRUTAS DE HUESO

PRODUCTO	MERCADO	VARIEDAD O TIPO	CAT.	CALIBRE mm.	DIA/MES				
					25/8	26/8	27/8	28/8	29/8
CEREZA	Zaragoza	-	I	22y+	157,60	158,66	-	-	-
CIRUELA	Murcia	Santa Rosa	I	40y+	101,54	101,54	101,54	101,54	101,54
MELOCOTON	Huesca	Carne Amarilla	I	A/B	-	-	58,42	58,59	57,84
	Huesca	Carne blanca	I	A/B	-	-	-	54,58	53,25
	Lleida	Carne Amarilla	I	A/B	76,57	75,79	75,65	74,01	-
	Murcia	Carne Amarilla	I	A/B	73,60	73,60	73,60	73,60	73,60
NECTARINA	Lleida	Carne Amarilla	I	A/B	84,16	84,00	80,00	-	-
	Lleida	Carne Blanca	I	A/B	94,00	94,00	95,00	95,00	-
	Zaragoza	Carne Amarilla	I	A/B	-	-	63,38	63,53	62,89
	Zaragoza	Carne Blanca	I	A/B	-	-	-	62,26	-

I-5 PRECIOS EN MERCADOS REPRESENTATIVOS - FRUTAS Y HORTALIZAS

PRECIOS DE PRODUCTOS NACIONALES

Mercados representativos de producción

Rgtos. CE 2.200/96, 659/97 y 877/04

En Euros/ 100 kg., a salida agrupación de productores, envasado, sin incluir I.V.A.

HORTALIZAS

PRODUCTO	MERCADO	VARIEDAD O TIPO	CAT.	CALIBRE mm.	DIA/MES				
					25/8	26/8	27/8	28/8	29/8
AJO	Cuenca	Blanco	I	50-80	124,17	124,17	124,17	124,17	124,17
	Cuenca	Morado	I	50-80	121,25	121,25	121,25	121,25	121,25
BERENJENA	Almería	-	I	-	45,75	-	50,35	55,23	58,43
CALABACIN	Almería	-	I	140-210	38,82	-	43,53	50,43	50,00
CEBOLLA	Albacete	Amarilla	I	-	21,75	21,75	21,75	21,75	21,75
CHAMPIÑON	La Rioja	Cerrado	I	30-65	166,99	167,35	165,53	166,66	163,33
MELON	Murcia	Amarillo	I	-	55,00	55,00	55,00	55,00	55,00
	Murcia	Globo Galia	I	-	52,50	52,50	52,50	52,50	52,50
	Murcia	Piel de Sapo	I	-	65,00	65,00	65,00	65,00	65,00
PEPINO	Almería	Liso	I	-	-	-	53,97	45,13	44,44
PIMIENTO	Almería	Alargado Verde	I	40y+	-	-	-	60,00	56,00
	Almería	Cuadrado color (rojo o amarillo)	I	70y+	148,33	-	143,00	141,00	138,18
	Murcia	Cuadrado color (rojo o amarillo)	I	70y+	80,00	80,00	80,00	80,00	80,00
	Murcia	Cuadrado verde	I	70y+	75,00	75,00	75,00	75,00	75,00
SANDIA	Murcia	Con pepitas	I	-	37,50	37,50	37,50	37,50	37,50
	Valencia	Con pepitas	I	-	24,00	-	-	23,80	24,62
TOMATE	Granada	Cereza	I	-	141,82	160,00	165,45	161,29	-
	Murcia	Racimo	I	-	60,00	60,00	60,00	60,00	60,00
	Murcia	Redondo	I	57-82	71,72	71,72	71,72	71,72	71,72
ZANAHORIA	Cádiz	-	I	-	45,00	45,00	45,00	45,00	45,00

I-6 PRECIOS EN MERCADOS REPRESENTATIVOS VACUNO Y OVINO

A) BOVINO

**1.- PRECIO MEDIO NACIONAL (EUROS/100 KG. CANAL) DE CANALES DE BOVINO PESADO
SEGÚN MODELO COMUNITARIO DE CLASIFICACIÓN (RGTO 295/96).**

CATEGORIA	CLASE DE CONFORMACION Y DE ESTADO DE ENGRASAMIENTO	Semana 18-24/08 2008	Semana 25-31/08 2008	Variación
Categoría A: Canales de machos jóvenes sin castrar de menos de 2 años	Muy buena y poco cubierta (U-2)	316,58	320,84	4,26
	Muy buena y cubierta (U-3)	320,33	327,57	7,24
	Precio medio ponderado categoría U	318,94	325,08	6,14
	Buena y poco cubierta (R-2)	328,35	339,44	11,09
	Buena y cubierta (R-3)	302,68	308,71	6,03
	Precio medio ponderado categoría R	312,18	320,08	7,91
Categoría D: Canales de hembras que hayan parido	Menos buena y poco cubierta (O-2)	236,98	247,05	10,07
	Menos buena y cubierta (O-3)	288,34	293,83	5,50
	Precio medio ponderado categoría O	267,28	274,65	7,37
	Buena y cubierta (R-3)	196,20	204,49	8,29
	Buena y grasa (R-4)	240,45	243,88	3,43
	Precio medio ponderado categoría R	207,27	214,34	7,07
Categoría E Canales de otras hembras	Menos buena y poco cubierta (O-2)	195,38	197,02	1,64
	Menos buena y cubierta (O-3)	180,22	183,24	3,02
	Menos buena y grasa (O-4)	170,48	177,86	7,38
	Precio medio ponderado categoría O	180,11	184,04	3,93
	Mediocre y poco cubierta (P-2)	154,54	153,98	-0,56
	Mediocre y cubierta (P-3)	169,56	168,13	-1,43
Categoría E Canales de otras hembras	Precio medio ponderado categoría P	164,60	163,46	-1,15
	Muy buena y poco cubierta (U-2)	311,73	318,56	6,83
	Muy buena y cubierta (U-3)	310,74	313,36	2,62
	Precio medio ponderado categoría U	311,25	316,06	4,81
	Buena y poco cubierta (R-2)	258,23	265,66	7,43
	Buena y cubierta (R-3)	299,27	301,27	2,00
Categoría E Canales de otras hembras	Buena y grasa (R-4)	231,37	241,08	9,70
	Precio medio ponderado categoría R	271,68	277,23	5,55
	Menos buena y poco cubierta (O-2)	271,07	268,02	-3,05
	Menos buena y cubierta (O-3)	281,73	288,97	7,24
	Menos buena y grasa (O-4)	276,85	288,38	11,53
	Precio medio ponderado categoría O	275,78	277,63	1,85

I-6 PRECIOS EN MERCADOS REPRESENTATIVOS VACUNO Y OVINO

2.- PRECIO MEDIO NACIONAL DEL BOVINO (EUROS/100KG. VIVO)

BOVINO VIVO	Semana 18-24/08 2008	Semana 25-31/08 2008	Variación
Machos hasta 480 kg. vivo	189,82	193,58	3,77
Machos de más de 480 kg. vivo	173,00	176,68	3,68
Hembras que hayan parido	87,76	87,07	-0,69
Otras hembras de hasta 380 kg. vivo	194,76	196,85	2,09
Otras hembras de más de 380 kg. vivo	185,43	189,69	4,27

**3.- PRECIO MEDIO NACIONAL DE OTROS
ANIMALES DE LA ESPECIE BOVINA (RGTO 2273/02).**

OTROS BOVINOS	Semana 18-24/08 2008	Semana 25-31/08 2008	Variación
Terneros machos de ocho días a cuatro semanas			
tipo frisón	96,80	107,05	10,25
tipo cruzado	282,61	293,86	11,25
<i>Media ponderada nacional (Euros\cabeza)</i>	189,71	200,46	10,75
Bovinos ligeros entre seis y doce meses			
tipo cruzado	162,94	165,85	2,91
tipo país	99,43	102,34	2,91
<i>Media ponderada nacional (Euros\100 kg. vivo)</i>	140,71	143,62	2,91

B) CORDEROS

**1.- PRECIOS MEDIOS NACIONALES DE CANALES
DE OVINO FRESCAS O REFRIGERADAS (RGTO 315/02).**

CORDEROS I y II	Semana 18-24/08 2008	Semana 25-31/08 2008	Variación
Cordero I (12 a 13 kg/ canal)	565,62	583,86	18,24
Cordero II (13,1 a 16 kg /canal)	515,98	534,10	18,12
<i>Media nacional</i>	540,80	558,98	18,18

**2.- PRECIOS MEDIOS DE CANALES DE OVINO FRESCAS O REFRIGERADAS
EN LOS MERCADOS NACIONALES REPRESENTATIVOS PARA LA C.E.**

MERCADO REPRESENTATIVO	Semana 18-24/08 2008	Semana 25-31/08 2008	Variación
Barcelona	587,55	607,71	20,16
Madrid	625,27	654,52	29,25
Valencia	522,44	522,44	0,00
Albacete	538,85	538,85	0,00
Zaragoza	547,17	581,17	34,00
Medina del Campo	578,33	578,33	0,00
Talavera de la Reina	540,33	560,33	20,00
Extremadura	498,33	512,50	14,17
<i>Media ponderada nacional</i>	550,67	566,68	16,01

PRECIOS EN MERCADOS REPRESENTATIVOS - PRODUCTOS GANADEROS

D)-PORCINO
 Clasificación EUROP. R(CEE) 1572/95

Euros/100 kg canal

MERCADO REPRESENTATIVO	CLASE E		
	LONJAS	Semana 18-24/08 2008	Semana 25-31/08 2008
Ebro	168,88	168,81	-0,07
Mercolleida	169,66	169,59	-0,07
Segovia	176,18	176,11	-0,07
Segura	166,93	172,70	5,77
Silleda	174,86	174,86	0,00
Conjunto de Lonjas Media ponderada	170,69	171,62	0,93
MATADEROS Media ponderada	172,31	172,81	0,51
Media nacional	171,50	172,22	0,72

MERCADO REPRESENTATIVO	CLASE U			CATEGORIA II		
	LONJAS	Semana 18-24/08 2008	Semana 25-31/08 2008	Variación	Semana 18-24/08 2008	Semana 25-31/08 2008
Ebro	166,84	166,84	0,00	165,30	165,30	0,00
Mercolleida	167,61	167,61	0,00	166,07	166,07	0,00
Segovia	174,05	174,05	0,00	172,75	172,75	0,00
Segura	164,92	170,68	5,77	163,63	169,40	5,77
Silleda	172,75	172,82	0,07	171,62	171,62	0,00
Conjunto de Lonjas Media ponderada	168,63	169,62	0,99	167,22	168,20	0,98
MATADEROS Media ponderada	170,22	170,80	0,57	166,73	167,27	0,54
Media nacional	169,43	170,21	0,78	166,98	167,73	0,76

PRECIOS EN MERCADOS REPRESENTATIVOS - PRODUCTOS GANADEROS

E)- PORCINO PRECOZ
Lechones, Otras calidades
Euros/100 kg vivo

LECHONES	Semana 11-17/08 2008	Semana 18-24/08 2008	Variación
Normal.Base 20 kg de peso.	127,00	132,50	5,50
Lleida.Base 20 kg de peso.	100,00	125,00	25,00
Segovia . Base 20 kg de peso.	170,00	145,00	-25,00
CERDOS CEBADOS			
Categoría U.	130,46	131,06	0,60
DESVIEJE			
Cerdas de desvieje.	68,59	69,61	1,02

F)- TRONCO IBERICO
Euros/100 kg vivo

LECHONES	Semana 11-17/08 2008	Semana 18-24/08 2008	Variación
Lechones (Base 23 kg)	139,77	152,37	12,60
DESVIEJE			
Reproductores de desvieje	57,48	62,70	5,22
CEBADOS			
Marranillos, de 35 a 60 kg	124,63	129,03	4,40
Primales, de 60 a 100 kg	S/COT	S/COT	-----
Cerdos cebados de pienso (extensivo)	132,60	134,89	2,29
Cerdos cebados de bellota	S/COT	S/COT	-----

ICS



GOBIERNO
DE ESPAÑA

MINISTERIO
DE MEDIO AMBIENTE
Y MEDIO RURAL Y MARINO

SUBSECRETARÍA

SECRETARÍA GENERAL TÉCNICA

CENTRO DE PUBLICACIONES
Paseo de la Infanta Isabel, 1 - 28014 MADRID