

INFORME SEMANTAL COYUNTURA

Índice:

- 1. Precios Medios Nacionales, comentarios y gráficos**
- 2. Precios en Mercados Representativos UE**
 - 1. Cereales**
 - 2. Vinos de mesa**
 - 3. Aceites y semillas**
 - 4. Frutas y Hortalizas**
 - 5. Vacuno**
 - 6. Ovino**
 - 7. Porcino**

7 de Octubre 2008



GOBIERNO
DE ESPAÑA

MINISTERIO
DE MEDIO AMBIENTE
Y MEDIO RURAL Y MARINO

SUBSECRETARÍA

SECRETARÍA GENERAL TÉCNICA

Publicación elaborada por la
Secretaría General Técnica
Subdirección General de Estadística



Edita

MINISTERIO DE MEDIO AMBIENTE Y MEDIO RURAL Y MARINO
SECRETARÍA GENERAL TÉCNICA

Se permite la utilización, copia o reproducción de los datos de este Boletín siempre que se cite expresamente su procedencia.

CEREALES (▼): Persisten los ajustes bajistas en los principales cereales, destacando el - 3,09% en maíz, y del -2,38% en cebada. Mercado poco operativo. Se inicia la campaña del arroz con cotizaciones superiores al 50% respecto a las del año anterior por estas fechas.

VINOS DE MESA (▼): Ligero descenso de las cotizaciones de los dos tipos, en especial las del tinto (-1,03%). El sector esta más pendiente de los resultados de la vendimia y de la reforma de la OCM del vino, que de su comercialización.

ACEITES VEGETALES (▼): La oferta de los distintos tipos de aceite sigue presionando sus cotizaciones a la baja, especialmente en girasol; el refinado baja un 4,50%. Los de oliva se deprecian ligeramente o incluso mantiene precios.

CITRICOS (▲): Se registran subidas, especialmente en limón (23,82%), por el descenso coyuntural de oferta en origen. La clementina se aprecia un 10,62%.

FRUTA DE PEPITA (▲): Buen comportamiento del mercado de fruta de pepita, con actividad aceptable. La Blanquilla sube un 19,62% y la Golden un 6,89%.

HORTALIZAS: Importantes movimientos al alza o a la baja del precio de algunas hortalizas de referencia. En subidas destaca el calabacín (44,29%), mientras que la mayor depreciación se constata en cebolla grano (-14,08%).

VACUNO (▲): Subida del precio del vacuno, tanto en canal (añejo, 0,28%; ternera, 0,78%) como en vivo (0,75%).

OVINO (▲): Subida de casi el 2% en el precio de la carne de los corderos. La corta oferta, que semana a semana se va reduciendo, es quien manda en el comportamiento de este sector. Los precios ya alcanzan los máximos establecidos en la campaña anterior.

PORCINO (▼): Descensos por encima del 2,00% en los diferentes tipos de carne de porcino de capa blanca. Aún así, su precio es un 23% superior al registrado en la misma semana del año anterior. El precio de los lechones cambia de tendencia y baja esta semana un -5,73%.

POLLO (▼): Nuevo retroceso en el precio de la carne de pollo (-1,25%), y es la sexta semana consecutiva en la que esta tendencia se consolida, dejándose en este periodo un -14%.

HUEVOS (▲): Subida importante en el precio de los huevos (3,80% en los de la Clase L y 2,90% en los de la M), alcanzando cotizaciones olvidadas desde mayo.

CONEJO (▲): Nueva revalorización del conejo vivo (4,42%).

	PRODUCTOS AGRARIOS (especificaciones)	semana 39 22-28/09 2008	semana 40 29/09-5/10 2008	Variación semanal euros	Variación semanal %
AGRICOLAS					
(1)	Trigo blando panificable (€tn.)	226,71	223,76	-2,95	-1,30
(10)	Trigo duro (€tn.)	279,05	273,85	-5,20	-1,86
(1)	Cebada pienso (€tn.)	176,00	171,82	-4,18	-2,38
(1)	Maíz grano (€tn.)	196,95	190,86	-6,09	-3,09
(5)	Arroz cáscara (€tn.)	s/cot.	419,86	-	-
(1)	Arroz blanco (€tn.)	710,65	725,13	14,48	2,04
(1)	Alfalfa (€tn.)	182,29	181,78	-0,51	-0,28
(2)	Vino blanco mesa (€hgdo.)	2,61	2,59	-0,02	-0,77
(2)	Vino tinto mesa (€hgdo.)	2,90	2,87	-0,03	-1,03
(3)	Aceite de oliva virgen de 0,8 a 2° (€100kg.)	223,26	222,49	-0,77	-0,34
(3)	Aceite de oliva lampante, más de 2° (€100kg.)	218,22	218,72	0,50	0,23
(3)	Aceite de orujo crudo (€100kg.)	101,54	101,21	-0,33	-0,32
(3)	Aceite girasol refinado (€100kg.)	102,91	98,28	-4,63	-4,50
(1)	Semilla girasol, calidad tipo (€100kg.)	36,40	35,40	-1,00	-2,75
(4)	Limón (€100kg.)	28,13	34,83	6,70	23,82
(5)	Clementina (€100kg.)	22,78	25,20	2,42	10,62
(5)	Manzana Golden (€100kg.)	34,12	36,47	2,35	6,89
(5)	Pera Blanquilla (€100kg.)	54,29	64,94	10,65	19,62
(5)	Cebolla (€100kg.)	12,07	10,37	-1,70	-14,08
(5)	Lechuga Romana (€100kg.)	36,72	33,62	-3,10	-8,44
(5)	Tomate liso (€100kg.)	63,03	63,08	0,05	0,08
(5)	Pimiento verde tipo italiano (€100kg.)	60,40	55,43	-4,97	-8,23
(5)	Judía verde tipo plana (€100kg.)	159,60	182,08	22,48	14,09
(5)	Calabacín (€100kg.)	45,00	64,93	19,93	44,29
(5)	Zanahoria (€100kg.)	20,03	19,00	-1,03	-5,14
(5)	Patata (€100kg.)	26,08	25,97	-0,11	-0,42
GANADEROS					
(6)	Ternera, conjunto clases (€100kg.canal)	334,58	337,19	2,61	0,78
(6)	Añejo, buena conformación (€100kg canal)	323,46	324,38	0,92	0,28
(6)	Bovino vivo, conjunto categorías (€100 kg. vivo)	177,69	179,03	1,34	0,75
(6)	Corderos 9-19 kilos (€100kg.canal)	618,14	630,39	12,25	1,98
(6)	Corderos 12-16 kilos (€100kg.canal)	606,56	617,88	11,32	1,87
(6)	Porcino 60-55% magro (€100kg.canal)	161,01	156,96	-4,05	-2,52
(6)	Porcino 50-55% magro (€100kg. canal)	158,71	154,67	-4,04	-2,55
(6)	Porcino <50% magro (€100kg.canal)	156,10	152,01	-4,09	-2,62
(6)	Lechon 20 kg. (€unidad)	30,74	28,98	-1,76	-5,73
(6)	Pollo, media del 83% y 65% rdt. (€100kg.canal)	166,02	163,95	-2,07	-1,25
(8)	Huevos - Clase L (€docena)	0,79	0,82	0,03	3,80
(8)	Huevos - Clase M (€docena)	0,69	0,71	0,02	2,90
(9)	Conejo 1,8-2,2 kilo vivo (€100kg.)	211,90	221,26	9,36	4,42
(1)	Leche de vaca 3,7% materia grasa (€100L.)	40,28	40,33	0,05	0,12
		(julio-08)	(agosto-08)		

Posición comercial: (1) Entrada industria ; (2) Salida bodega; (3) Salida almazara; (4) s/árbol; (5) Granel; s/finca, almacén agricultor, alhóndiga, lonja; (6) Entrada matadero; (7) Salida muelle matadero; (8) Salida muelle centro de embalaje; (9) Salida granja; (10) Sobre camión, salida almacén mayorista origen.

PRECIOS MEDIOS NACIONALES

■ antepenúltima campaña
■ penúltima campaña
■ campaña actual

TRIGO BLANDO PANIFICABLE

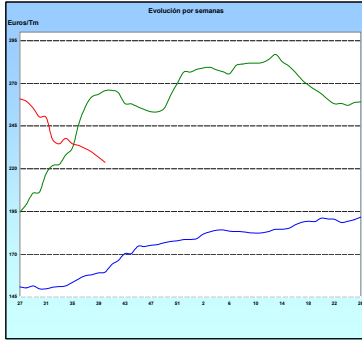

CEBADA

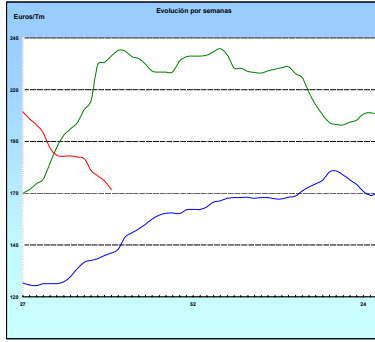

MAÍZ

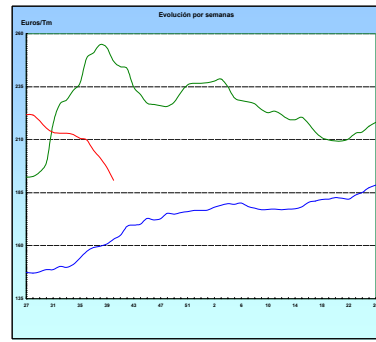

ARROZ CÁSCARA

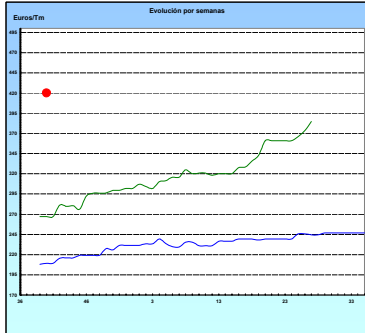

VINO BLANCO DE MESA

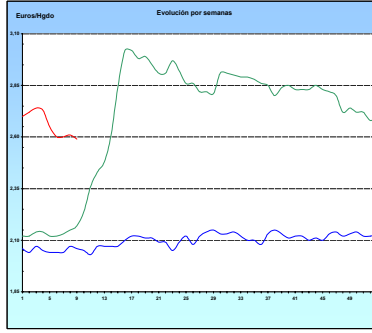

VINO TINTO DE MESA

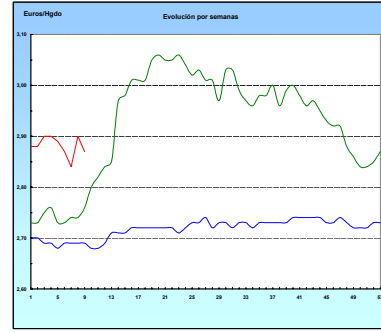

ACEITE DE OLIVA VIRGEN

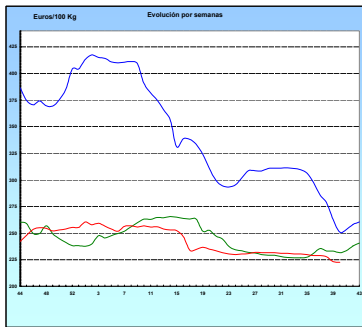

PATATA

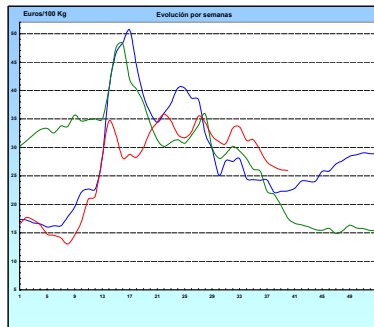

VACUNO PESADO VIVO

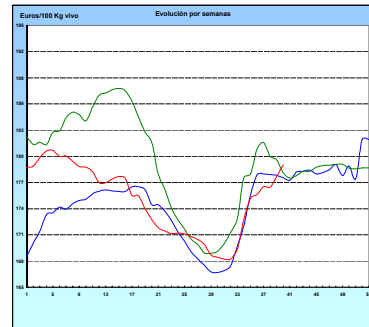

AÑOJO, Clase R

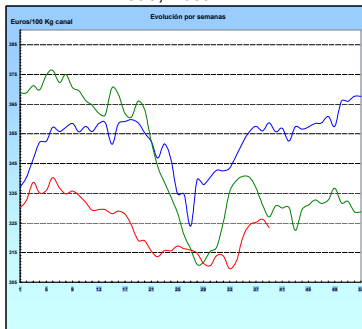

CORDERO, 12-16 Kg/Canal

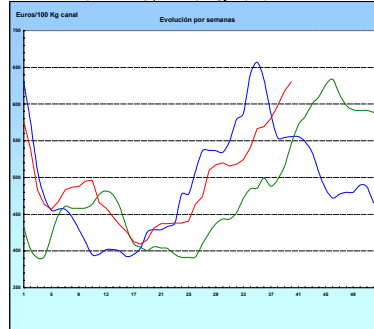

PORCINO Clase E

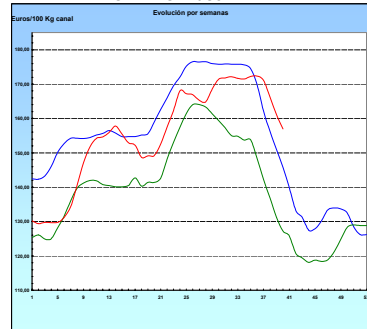

POLLO Canales del 83% y 65% rdto.

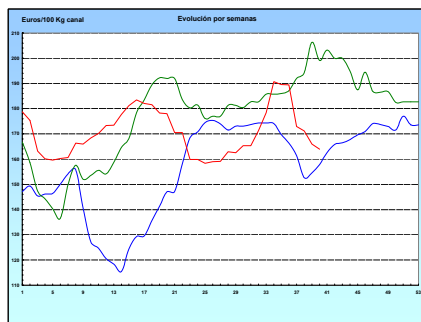

HUEVOS Clase M

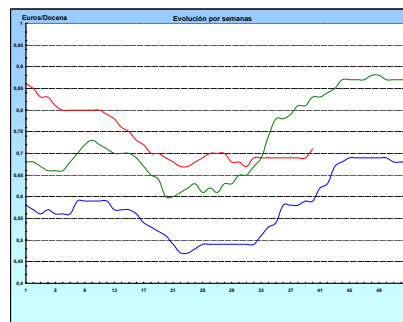

I-2 PRECIOS EN MERCADOS REPRESENTATIVOS - CEREALES

Euros/Tm.

Trigos Rgto. CE 1784/03

Precios de comercio al por mayor. Mercancía nacional y/o importada, sobre vehículo en posición almacén

PRODUCTO	MERCADO REPRESENTATIVO	Semana 22-28/09 2008	Semana 29/09-5/10 2008	Variación
TRIGO BLANDO PANIFICABLE	Alava	186,00	180,00	-6,00
	Albacete	174,10	174,10	0,00
	Avila	167,00	166,00	-1,00
	Barcelona	200,00	200,00	0,00
	Burgos	175,39	169,10	-6,29
	Cadiz	180,30	174,29	-6,01
	Cantabria	179,11	172,06	-7,05
	Córdoba	175,00	175,00	0,00
	Gerona	200,00	200,00	0,00
	Huesca	172,60	164,50	-8,10
	León	176,00	174,00	-2,00
	Orense	200,00	192,00	-8,00
	Palencia	171,20	170,40	-0,80
	Rioja	186,00	180,00	-6,00
	Salamanca	168,40	167,60	-0,80
	Sevilla	183,91	179,10	-4,81
	Soria	183,54	177,41	-6,13
	Tarragona	163,00	160,00	-3,00
	Teruel	182,00	175,00	-7,00
	Valencia	169,00	165,00	-4,00
Valladolid	170,80	169,85	-0,95	
Zamora	174,90	172,35	-2,55	
Zaragoza	180,00	175,00	-5,00	
TRIGO DURO	Burgos	261,12	254,15	-6,97
	Córdoba	280,00	270,00	-10,00
	Navarra	280,00	280,00	0,00
	Sevilla	295,11	295,11	0,00
	Zaragoza	279,00	270,00	-9,00

I-2 PRECIOS EN MERCADOS REPRESENTATIVOS - CEREALES

Euros/Tm.
Cebada Rto. CE 1784/03

Precios de comercio al por mayor. Mercancía nacional y/o importada, sobre vehículo en posición almacén

PRODUCTO	MERCADO REPRESENTATIVO	Semana 22-28/09 2008	Semana 29/09-5/10 2008	Variación
CEBADA PIENSO	Alava	162,00	160,00	-2,00
	Albacete	154,70	153,40	-1,30
	Avila	154,00	152,00	-2,00
	Barcelona	173,00	169,00	-4,00
	Burgos	158,56	155,73	-2,83
	Cantabria	165,00	160,00	-5,00
	Ciudad Real	159,30	154,50	-4,80
	Coruña	178,00	174,00	-4,00
	Gerona	173,00	169,00	-4,00
	Granada	162,27	162,27	0,00
	Guadalajara	159,00	154,50	-4,50
	Huesca	163,00	156,60	-6,40
	Leon	168,00	165,00	-3,00
	Lerida	165,00	161,00	-4,00
	Murcia	162,00	160,00	-2,00
	Navarra	166,00	164,00	-2,00
	Orense	178,00	174,00	-4,00
	Palencia	158,20	155,80	-2,40
	Rioja	162,00	160,00	-2,00
	Salamanca	158,90	157,00	-1,90
	Segovia	155,80	154,20	-1,60
	Sevilla	173,51	173,51	0,00
	Soria	160,02	157,79	-2,23
Teruel	160,00	157,00	-3,00	
Toledo	164,62	160,72	-3,90	
Valencia	162,27	156,26	-6,01	
Valladolid	154,30	152,40	-1,90	
Zaragoza	162,00	158,00	-4,00	
CEBADA MALTA	Burgos	203,34	197,66	-5,68
	Guadalajara	170,00	170,00	0,00
	Navarra	170,00	168,00	-2,00
	Palencia	203,34	197,66	-5,68
	Segovia	182,00	182,00	0,00

I-2 PRECIOS EN MERCADOS REPRESENTATIVOS - CEREALES

Euros/Tm.
Maíz Rgto. CE 1784/03
Arroz cáscara Rto. CE 1785/03

Precios de comercio al por mayor. Mercancía nacional y/o importada, sobre vehículo en posición almacén

PRODUCTO	MERCADO REPRESENTATIVO	Semana 22-28/09 2008	Semana 29/09-5/10 2008	Variación
MAIZ-GRANO	Albacete	177,10	176,20	-0,90
	Asturias	204,00	198,00	-6,00
	Avila	193,00	190,00	-3,00
	Badajoz	179,70	173,89	-5,81
	Barcelona	187,00	184,00	-3,00
	Coruña	204,00	199,50	-4,50
	Gerona	187,00	184,00	-3,00
	Huesca	184,00	176,20	-7,80
	León	194,50	187,25	-7,25
	Lérida	186,25	179,13	-7,12
	Madrid	186,00	180,00	-6,00
	Murcia	174,00	174,00	0,00
	Navarra	188,00	180,00	-8,00
	Pontevedra	204,00	199,50	-4,50
	Rioja	192,00	186,00	-6,00
	Salamanca	193,40	190,40	-3,00
	Sevilla	183,22	177,44	-5,78
	Tarragona	183,00	183,00	0,00
	Teruel	170,00	165,00	-5,00
	Valencia	186,00	180,50	-5,50
Valladolid	193,90	190,90	-3,00	
Zaragoza	178,00	172,00	-6,00	
ARROZ CASCARA	Valencia Tipo Japónica(V.Bahía)	s/cot.	419,86	-
ARROZ BLANCO EXTRA	Tarragona	640,00	640,00	0,00
	Valencia	723,50	740,61	17,11

I-3 PRECIOS EN MERCADOS REPRESENTATIVOS - VINOS DE MESA
--

Reglamento C.E.1282/2001

**En Euros/Hgdo.,salida bodega, a granel, pago al contado sin I.V.A.
Precios de vino tinto de mesa referidos al producto de 12 puntos de color**

PRODUCTO	MERCADO REPRESENTATIVO	Semana 22-28/09 2.008	Semana 29/09-5/10 2.008	Variación
VINO BLANCO DE MESA	Albacete	2,75	2,76	0,01
	Badajoz	2,45	2,45	0,00
	Ciudad Real	2,48	2,44	-0,04
	Cuenca	2,95	2,95	0,00
	Huelva	2,40	2,40	0,00
	Toledo	2,60	2,59	-0,01
VINO TINTO DE MESA	Albacete	3,00	2,94	-0,06
	Ciudad Real	2,79	2,79	0,00
	Cuenca	3,06	3,06	0,00
	Madrid	2,97	2,97	0,00
	Murcia	3,07	2,98	-0,10
	Toledo	2,76	2,71	-0,05
	Valencia	2,75	2,75	0,00

I-4 PRECIOS EN MERCADOS REPRESENTATIVOS DE ACEITES

Aceites. Precios sobre almazara, en Euros/100kgs., sin I.V.A. Rgto C.E2153/05 y Rgto C.E. 865/04
Semilla de girasol. Precios en centros de demanda, en Euros/100kgs., sin I.V.A.. Rgto C.E.E. 3405/93

PRODUCTO Y ESPECIFICACIONES	MERCADO REPRESENTATIVO	Semana 22-29/09 2008	Semana 29/9-5/10/08 2008	Variación
ACEITE DE OLIVA VIRGEN EXTRA Menos de 0,8°	Jaén	231,39	223,87	-7,52
	Córdoba	227,70	226,20	-1,50
	Málaga	232,00	227,00	-5,00
	Sevilla	238,88	227,88	-11,00
	Tarragona	231,39	222,37	-9,02
	Toledo	236,00	230,00	-6,00
ACEITE DE OLIVA VIRGEN De 0,8° a 2°	Jaén	220,87	220,87	0,00
	Badajoz	226,90	226,90	0,00
	Ciudad Real	223,50	221,00	-2,50
	Córdoba	223,70	222,20	-1,50
	Granada	225,00	227,00	2,00
	Sevilla	232,70	228,93	-3,77
	Tarragona	225,38	219,37	-6,01
	Toledo	232,00	228,00	-4,00
ACEITE DE OLIVA LAMPANTE A partir de 2°	Jaén	216,36	217,86	1,50
	Badajoz	222,30	222,30	0,00
	Córdoba	220,20	220,95	0,75
	Málaga	220,00	217,00	-3,00
	Sevilla	223,74	221,08	-2,67
	Tarragona	216,36	213,36	-3,01
ACEITE DE OLIVA REFINADO	Jaén	234,39	231,39	-3,00
	Córdoba	227,20	224,20	-3,00
	Tarragona	237,40	234,40	-3,01
ACEITE DE ORUJO CRUDO 7° BASE10	Jaén	103,37	103,37	0,00
	Córdoba	102,10	104,10	2,00
	Tarragona	99,17	96,16	-3,01
ACEITE DE ORUJO REFINADO WINTERIZADO	Jaén	149,05	149,05	0,00
	Córdoba	149,10	150,88	1,78
	Tarragona	153,26	150,25	-3,01
ACEITE DE GIRASOL CRUDO	Córdoba	87,10	84,10	-3,00
ACEITE DE GIRASOL REFINADO	Córdoba	100,65	98,60	-2,05
	Tarragona	105,18	97,97	-7,21
SEMILLA DE GIRASOL	Andalucía	39,01	37,14	-1,87
	Centro-Norte	33,79	33,65	-0,14

I-5 PRECIOS EN MERCADOS REPRESENTATIVOS - FRUTAS Y HORTALIZAS

PRECIOS DE PRODUCTOS NACIONALES

Mercados representativos de producción

Rgts. CE 2.200/96, 659/97 y 877/04

En Euros/ 100 kg., a salida agrupación de productores, envasado, sin incluir I.V.A.

CITRICOS

PRODUCTO	MERCADO	VARIEDAD O TIPO	CAT.	CALIBRE mm.	DIA/MES				
					29/9	30/9	1/10	2/10	3/10
LIMON	Alicante	-	I	1-3	76,00	78,00	-	-	-
	Murcia	-	I	1-3	77,50	77,50	77,50	77,50	77,50
SATSUMA	Valencia	-	I	1x2	67,88	70,65	70,44	69,75	-

FRUTAS DE PEPITA

PRODUCTO	MERCADO	VARIEDAD O TIPO	CAT.	CALIBRE mm.	DIA/MES				
					29/9	30/9	1/10	2/10	3/10
MANZANA	Lleida	Gala	I	70-80	59,57	59,00	59,38	59,49	58,95
	Lleida	Granny Smith	I	70-80	55,00	54,00	53,00	55,00	53,00
	Lleida	Golden Delicious	I	70-80	59,00	59,00	59,06	59,00	59,15
PERA	Lleida	Blanquilla	I	55-60	74,00	74,00	72,06	73,94	72,13
	Lleida	Conferencia	I	60-65	84,00	84,00	84,00	84,36	84,00
	Zaragoza	Blanquilla	I	55-60	67,24	-	-	-	-
UVA DE MESA	Alicante	Italia	I	-	118,66	109,77	-	-	118,04
	Alicante	Red Globe	I	-	110,00	108,63	104,09	-	102,00
	Murcia	Italia	I	-	95,00	95,00	95,00	95,00	95,00
	Murcia	Sultanina-thomson seedless	I	-	160,00	160,00	160,00	160,00	160,00

FRUTAS DE HUESO

PRODUCTO	MERCADO	VARIEDAD O TIPO	CAT.	CALIBRE mm.	DIA/MES				
					29/9	30/9	1/10	2/10	3/10
MELOCOTON	Huesca	Carne Amarilla	I	A/B	54,11	55,98	-	-	53,98
	Huesca	Carne Blanca	I	A/B	66,30	69,67	-	-	-
	Lleida	Carne Amarilla	I	A/B	56,27	55,75	54,57	54,56	55,65
	Lleida	Carne Blanca	I	A/B	75,00	-	-	-	-
	Murcia	Carne Amarilla	I	A/B	85,00	85,00	85,00	85,00	85,00
NECTARINA	Lleida	Carne Amarilla	I	A/B	59,00	-	-	-	-
	Lleida	Carne Blanca	I	A/B	67,99	65,62	63,98	63,94	63,76
	Zaragoza	Carne Amarilla	I	A/B	64,19	65,68	-	65,50	66,30

I-5 PRECIOS EN MERCADOS REPRESENTATIVOS - FRUTAS Y HORTALIZAS
PRECIOS DE PRODUCTOS NACIONALES
Mercados representativos de producción
Rgtos. CE 2.200/96, 659/97 y 877/04
En Euros/ 100 kg., a salida agrupación de productores, envasado, sin incluir I.V.A.
HORTALIZAS

PRODUCTO	MERCADO	VARIEDAD O TIPO	CAT.	CALIBRE mm.	DIA/MES				
					29/9	30/9	1/10	2/10	3/10
AJO	Cuenca	Blanco	I	50-80	124,17	124,17	124,17	124,17	124,17
	Cuenca	Morado	I	50-80	121,25	121,25	121,25	121,25	121,25
BERENJENA	Almería	-	I	-	65,56	-	74,29	80,15	-
CALABACIN	Almería	-	I	140-210	71,00	-	74,12	-	73,33
CEBOLLA	Albacete	Amarilla	I	-	19,50	19,50	19,50	19,50	19,50
CHAMPIÑON	La Rioja	Cerrado	I	30-65	155,30	157,71	158,41	156,66	159,27
COLIFLOR	La Rioja	Coronada	I	-	43,48	47,82	47,82	47,82	47,82
JUDIA VERDE	Almería	Plana	I	-	149,41	-	142,22	-	132,00
LECHUGA	Almería	Iceberg	I	400y+	78,81	-	80,08	-	-
	Murcia	Iceberg	I	400y+	95,00	95,00	95,00	95,00	95,00
MELON	Ciudad Real	Piel de Sapo	I	-	41,46	41,46	41,46	41,46	41,46
PEPINO	Almería	Liso	I	-	35,91	37,90	42,00	45,58	46,03
PIMIENTO	Almería	Alargado Verde	I	40y+	100,00	-	78,00	-	63,00
	Almería	Cuadrado color (rojo o amarillo)	I	70y+	67,12	-	66,64	-	68,09
TOMATE	Almería	Racimo	I	-	-	-	-	87,44	86,75
	Almería	Redondo	I	57-82	81,18	-	78,43	76,53	76,76
	Granada	Cereza	I	-	196,30	201,20	-	-	-
	Granada	Redondo	I	57-82	65,00	66,00	63,00	61,82	-
	Murcia	Redondo	I	57-82	82,70	82,70	82,70	82,70	82,70
ZANAHORIA	Cádiz	-	I	-	62,00	62,00	62,00	62,00	62,00

I-6 PRECIOS EN MERCADOS REPRESENTATIVOS VACUNO Y OVINO

A) BOVINO

**1.- PRECIO MEDIO NACIONAL (EUROS/100 KG. CANAL) DE CANALES DE BOVINO PESADO
SEGÚN MODELO COMUNITARIO DE CLASIFICACIÓN (RGTO 295/96).**

CATEGORIA	CLASE DE CONFORMACIÓN Y DE ESTADO DE ENGRASAMIENTO	Semana 22-28/09 2008	Semana 29/09-5/10 2008	Variación
Categoría A: Canales de machos jóvenes sin castrar de menos de 2 años	Muy buena y poco cubierta (U-2)	321,59	316,85	-4,75
	Muy buena y cubierta (U-3)	330,40	330,80	0,40
	Precio medio ponderado categoría U	327,14	325,64	-1,50
	Buena y poco cubierta (R-2)	338,64	335,86	-2,77
	Buena y cubierta (R-3)	314,55	317,63	3,08
	Precio medio ponderado categoría R	323,46	324,38	0,92
	Menos buena y poco cubierta (O-2)	252,63	250,70	-1,93
Menos buena y cubierta (O-3)	300,72	305,67	4,94	
Precio medio ponderado categoría O	281,00	283,13	2,13	
Categoría D: Canales de hembras que hayan parido	Buena y cubierta (R-3)	205,89	202,13	-3,76
	Buena y grasa (R-4)	247,31	249,71	2,40
	Precio medio ponderado categoría R	216,25	214,02	-2,22
	Menos buena y poco cubierta (O-2)	207,45	197,78	-9,67
	Menos buena y cubierta (O-3)	196,71	185,41	-11,30
	Menos buena y grasa (O-4)	186,22	188,71	2,49
	Precio medio ponderado categoría O	195,70	188,25	-7,45
Categoría E Canales de otras hembras	Mediocre y poco cubierta (P-2)	170,11	169,01	-1,10
	Mediocre y cubierta (P-3)	175,50	176,65	1,15
	Precio medio ponderado categoría P	173,72	174,13	0,41
	Muy buena y poco cubierta (U-2)	320,25	313,59	-6,66
	Muy buena y cubierta (U-3)	327,64	319,94	-7,69
	Precio medio ponderado categoría U	323,80	316,64	-7,16
	Buena y poco cubierta (R-2)	268,24	263,54	-4,70
Buena y cubierta (R-3)	310,07	308,93	-1,14	
Buena y grasa (R-4)	242,37	241,99	-0,38	
Precio medio ponderado categoría R	282,06	279,07	-3,00	
Menos buena y poco cubierta (O-2)	283,07	279,27	-3,80	
Menos buena y cubierta (O-3)	301,09	291,86	-9,24	
Menos buena y grasa (O-4)	312,85	312,28	-0,56	
Precio medio ponderado categoría O	291,83	285,88	-5,95	

I-6 PRECIOS EN MERCADOS REPRESENTATIVOS VACUNO Y OVINO

2.- PRECIO MEDIO NACIONAL DEL BOVINO (EUROS/100KG. VIVO)

BOVINO VIVO	Semana 22-28/09 2008	Semana 29/09-5/10 2008	Variación
Machos hasta 480 kg. vivo	192,16	193,77	1,61
Machos de más de 480 kg. vivo	181,56	181,56	-0,01
Hembras que hayan parido	87,64	87,84	0,21
Otras hembras de hasta 380 kg. vivo	202,64	204,11	1,47
Otras hembras de más de 380 kg. vivo	192,17	192,19	0,02

**3.- PRECIO MEDIO NACIONAL DE OTROS
ANIMALES DE LA ESPECIE BOVINA (RGTO 2273/02).**

OTROS BOVINOS	Semana 22-28/09 2008	Semana 29/09-5/10 2008	Variación
Terneros machos de ocho días a cuatro semanas			
tipo frisón	109,05	101,55	-7,50
tipo cruzado	306,36	303,86	-2,50
<i>Media ponderada nacional (Euros\cabeza)</i>	207,70	202,70	-5,00
Bovinos ligeros entre seis y doce meses			
tipo cruzado	178,46	179,92	1,46
tipo país	114,96	116,41	1,45
<i>Media ponderada nacional (Euros\100 kg. vivo)</i>	156,23	157,69	1,46

B) CORDEROS

**1.- PRECIOS MEDIOS NACIONALES DE CANALES
DE OVINO FRESCAS O REFRIGERADAS (RGTO 315/02).**

CORDEROS I y II	Semana 22-28/09 2008	Semana 29/09-5/10 2008	Variación
Cordero I (12 a 13 kg/ canal)	635,55	650,23	14,68
Cordero II (13,1 a 16 kg /canal)	577,56	585,54	7,98
<i>Media nacional</i>	606,56	617,88	11,32

**2.- PRECIOS MEDIOS DE CANALES DE OVINO FRESCAS O REFRIGERADAS
EN LOS MERCADOS NACIONALES REPRESENTATIVOS PARA LA C.E.**

MERCADO REPRESENTATIVO	Semana 22-28/09 2008	Semana 29/09-5/10 2008	Variación
Barcelona	639,59	655,67	16,08
Madrid	704,52	704,52	0,00
Valencia	555,74	565,64	9,90
Albacete	574,10	580,10	6,00
Zaragoza	630,05	658,65	28,60
Medina del Campo	632,50	632,50	0,00
Talavera de la Reina	610,33	630,33	20,00
Extremadura	589,00	599,75	10,75
<i>Media ponderada nacional</i>	618,14	630,39	12,25

PRECIOS EN MERCADOS REPRESENTATIVOS - PRODUCTOS GANADEROS

D)-PORCINO
 Clasificación EUROP. R(CEE) 1572/95

Euros/100 kg canal

MERCADO REPRESENTATIVO	CLASE E		
	Semana 22-28/09 2008	Semana 29/9-5/10 2008	Variación
LONJAS			
Ebro	158,20	154,02	-4,18
Mercolleida	158,98	154,80	-4,18
Segovia	159,33	155,41	-3,93
Segura	157,87	152,72	-5,15
Silleda	161,88	157,98	-3,90
Conjunto de Lonjas Media ponderada	159,10	154,83	-4,27
MATADEROS Media ponderada	162,92	159,10	-3,83
Media nacional	161,01	156,96	-4,05

MERCADO REPRESENTATIVO	CLASE U			CATEGORIA II		
	Semana 22-28/09 2008	Semana 29/9-5/10 2008	Variación	Semana 22-28/09 2008	Semana 29/9-5/10 2008	Variación
LONJAS						
Ebro	155,94	151,77	-4,17	154,40	150,24	-4,17
Mercolleida	156,71	152,54	-4,17	155,17	151,01	-4,17
Segovia	157,06	153,14	-3,92	155,75	151,83	-3,92
Segura	155,62	150,49	-5,13	154,34	149,21	-5,13
Silleda	159,57	155,67	-3,89	158,63	154,73	-3,90
Conjunto de Lonjas Media ponderada	156,83	152,57	-4,26	155,45	151,19	-4,26
MATADEROS Media ponderada	160,60	156,77	-3,82	156,75	152,82	-3,93
Media nacional	158,71	154,67	-4,04	156,10	152,01	-4,09

PRECIOS EN MERCADOS REPRESENTATIVOS - PRODUCTOS GANADEROS

E)- PORCINO PRECOZ
Lechones, Otras calidades
Euros/100 kg vivo

LECHONES	Semana 22-28/09 2008	Semana 29/9-5/10 2008	Variación
Normal.Base 20 kg de peso.	153,70	144,90	-8,80
Lleida.Base 20 kg de peso.	145,00	130,00	-15,00
Segovia . Base 20 kg de peso.	165,00	160,00	-5,00
CERDOS CEBADOS			
Categoría U.	122,21	119,10	-3,11
DESVIEJE			
Cerdas de desvieje.	70,75	69,41	-1,34

F)- TRONCO IBERICO
Euros/100 kg vivo

LECHONES	Semana 22-28/09 2008	Semana 29/9-5/10 2008	Variación
Lechones (Base 23 kg)	191,03	193,37	2,34
DESVIEJE			
Reproductores de desvieje	73,70	73,70	0,00
CEBADOS			
Marranillos, de 35 a 60 kg	140,94	141,70	0,76
Primales, de 60 a 100 kg	S/COT	S/COT	-----
Cerdos cebados de pienso (extensivo)	138,90	135,11	-3,79
Cerdos cebados de bellota	S/COT	S/COT	-----