

INFORME SEMANAL COYUNTURA

Índice:

- 1. Precios Medios Nacionales, comentarios y gráficos**
- 2. Precios en Mercados Representativos UE**
 - 1. Cereales**
 - 2. Vinos de mesa**
 - 3. Aceites y semillas**
 - 4. Frutas y Hortalizas**
 - 5. Vacuno**
 - 6. Ovino**
 - 7. Porcino**

4 de Noviembre 2008



GOBIERNO
DE ESPAÑA

MINISTERIO
DE MEDIO AMBIENTE
Y MEDIO RURAL Y MARINO

SUBSECRETARÍA

SECRETARÍA GENERAL TÉCNICA

Publicación elaborada por la
Secretaría General Técnica
Subdirección General de Estadística



Edita

MINISTERIO DE MEDIO AMBIENTE Y MEDIO RURAL Y MARINO
SECRETARÍA GENERAL TÉCNICA

Se permite la utilización, copia o reproducción de los datos de este Boletín siempre que se cite expresamente su procedencia.

CEREALES (▼): Una semana más bajan los cereales, especialmente el trigo duro (-1,95%) y la cebada pienso (-1,66%). A pesar de la retención coyuntural de oferta por parte del productor, el escaso interés comprador mantiene la debilidad de las cotizaciones

VINOS DE MESA: Subida del blanco, 1,21 puntos porcentuales y estabilidad del tinto.

ACEITES VEGETALES(▼): Mercado apático en los de oliva. Bajan las cotizaciones, cerca del 0,5% en los vírgenes y lampantes. De forma más acusada se deprecia el de orujo (-1,96%). Baja así mismo el de girasol refinado (-1,63%).

CITRICOS (▼): Mal comportamiento del mercado de cítricos. Destaca el retroceso del limón (-20,87%) y de la clementina (-23,70%).

FRUTAS DE PEPITA: La comercialización sigue las pautas de otros años por esta época. Lentitud en las operaciones y precios estables (pera Blanquilla) o con ligera flexión a la baja (manzana Golden,-1,67%)

HORTALIZAS: Se han constatado sensibles fluctuaciones de precios en las hortalizas de referencia. Bien al alza: judía verde plana (16,50%), lechuga Romana (12,57%) y zanahoria (12,44%). Bien a la baja, pimiento verde tipo italiano (-22,13%) y tomate liso (-17,69%).

VACUNO (▲): Excepto la carne de añojo, que cede un -0,40%, el resto del sector vacuno incrementa las cotizaciones, tanto en canal (terneras +0,30%) como en vivo (+0,25%).

OVINO (▲): Continúa imparable el precio de la carne de cordero (+2,50%) gracias a una oferta que se va recortando aún más de semana en semana. Las cotizaciones están un 9,71% más altas que en la misma semana del año anterior, y un 32,06% por encima de la misma semana de 2006.

PORCINO (▼): Caídas superiores al -3,00% en los diferentes tipos de categorías de porcino. El consumo nacional sigue bajo mínimos, por lo que la demanda sigue apática. El resto de plazas europeas caminan paralelas al mercado español. Caída del precio de los lechones un -5,37%.

POLLO (▲): Subida del 0,75% en el precio de la carne de pollo, frenando el gran descenso de las últimas semanas.

HUEVOS (=): Estabilidad en el sector ovoproducción, con una oferta que permanece ajustada y una demanda estable.

CONEJO (▼): Baja oferta y menor demanda, lo que provoca una caída del precio del conejo del -6,63%. Los movimientos a la baja de las últimas semanas intentan incentivar al consumidor a volver a comprar este tipo de carne.

	PRODUCTOS AGRARIOS (especificaciones)	semana 43 20-26/10 2008	semana 44 27/10-2/11 2008	Variación semanal euros	Variación semanal %
AGRICOLAS					
(1)	Trigo blando panificable (€/tn.)	211,79	210,82	-0,97	-0,46
(9)	Trigo duro (€/tn.)	236,95	232,33	-4,62	-1,95
(1)	Cebada pienso (€/tn.)	161,11	158,44	-2,67	-1,66
(1)	Maíz grano (€/tn.)	176,63	176,29	-0,34	-0,19
(5)	Arroz cáscara (€/tn.)	413,82	402,91	-10,91	-2,64
(10)	Arroz blanco (€/tn.)	734,36	736,08	1,72	0,23
(1)	Alfalfa (€/tn.)	179,51	179,40	-0,11	-0,06
(2)	Vino blanco mesa (€/hgdo.)	2,47	2,50	0,03	1,21
(2)	Vino tinto mesa (€/hgdo.)	2,86	2,86	0,00	0,00
(3)	Aceite de oliva virgen de 0,8 a 2º (€/100kg.)	220,93	219,74	-1,19	-0,54
(3)	Aceite de oliva lampante, más de 2º (€/100kg.)	217,38	216,42	-0,96	-0,44
(3)	Aceite de orujo crudo (€/100kg.)	98,86	96,92	-1,94	-1,96
(3)	Aceite girasol refinado (€/100kg.)	97,59	96,00	-1,59	-1,63
(1)	Semilla girasol, calidad tipo (€/100kg.)	31,48	30,80	-0,68	-2,16
(5)	Limón (€/100kg.)	33,40	26,43	-6,97	-20,87
(4)	Naranja Navelina (€/100kg.)	18,93	18,73	-0,20	-1,06
(4)	Clementina (€/100kg.)	22,24	16,97	-5,27	-23,70
(5)	Manzana Golden (€/100kg.)	38,81	38,16	-0,65	-1,67
(5)	Pera Blanquilla (€/100kg.)	64,43	64,43	0,00	0,00
(5)	Cebolla (€/100kg.)	10,37	10,37	0,00	0,00
(5)	Lechuga Romana (€/100kg.)	30,14	33,93	3,79	12,57
(5)	Tomate liso (€/100kg.)	52,34	43,08	-9,26	-17,69
(5)	Pimiento verde tipo italiano (€/100kg.)	94,96	73,95	-21,01	-22,13
(5)	Judía verde tipo plana (€/100kg.)	158,38	184,52	26,14	16,50
(5)	Acelga (€/100kg.)	34,30	34,30	0,00	0,00
(5)	Zanahoria (€/100kg.)	16,32	18,35	2,03	12,44
(5)	Patata (€/100kg.)	24,22	22,46	-1,76	-7,27
GANADEROS					
(6)	Ternera, conjunto clases (€/100kg.canal)	344,31	345,34	1,03	0,30
(6)	Añojo, buena conformación (€/100kg canal)	332,20	330,88	-1,32	-0,40
(6)	Bovino vivo, conjunto categorías (€/100 kg. vivo)	184,24	184,70	0,46	0,25
(6)	Corderos 9-19 kilos (€/100kg.canal)	665,18	680,37	15,19	2,28
(6)	Corderos 12-16 kilos (€/100kg.canal)	650,89	669,30	18,41	2,83
(6)	Porcino 60-55% magro (€/100kg.canal)	142,58	137,87	-4,71	-3,30
(6)	Porcino 50-55% magro (€/100kg. canal)	139,98	135,86	-4,12	-2,94
(6)	Porcino <50% magro (€/100kg.canal)	137,28	132,88	-4,40	-3,21
(6)	Lechón 20 kg. (€/unidad)	23,08	21,04	-2,04	-8,84
(7)	Pollo, media canales del 83% y 65% rdtto. (€/100kg.canal)	159,63	160,83	1,20	0,75
(8)	Huevos - Clase L (€/docena)	0,83	0,83	0,00	0,00
(8)	Huevos - Clase M (€/docena)	0,73	0,74	0,01	1,37
(5)	Conejo 1,8-2,2 kilo,vivo (€/100kg.)	204,18	190,65	-13,53	-6,63
(1)	Leche de vaca 3,7% materia grasa (€/100L.)	40,33			
		(agosto-08)			

Posición comercial: (1) Entrada industria ; (2) Salida bodega; (3) Salida almazara; (4) s/árbol; (5) Granel; s/finca, almacén agricultor, granja,alhóndiga, lonja;(6) Entrada matadero; (7) Salida muelle matadero; (8) Salida muelle centro de embalaje; (9) Mayorista origen (10) Salida industria

PRECIOS MEDIOS NACIONALES

■ antepenúltima campaña
■ penúltima campaña
■ campaña actual

TRIGO BLANDO PANIFICABLE

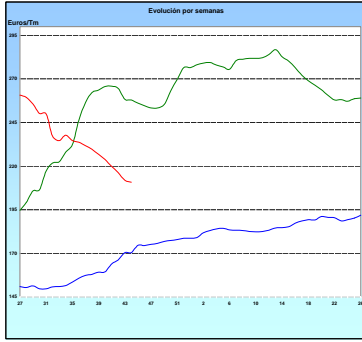

CEBADA

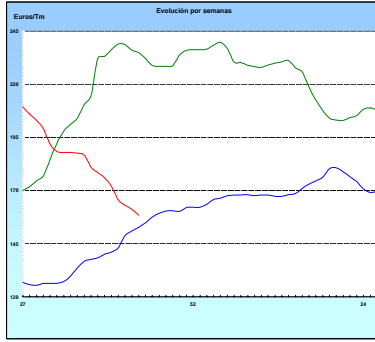

MAÍZ

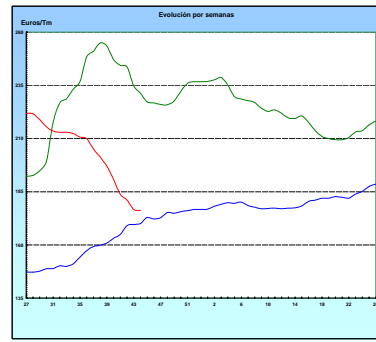

ARROZ CÁSCARA

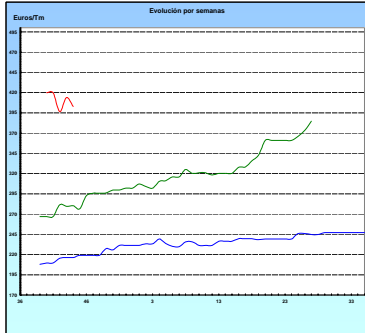

VINO BLANCO DE MESA

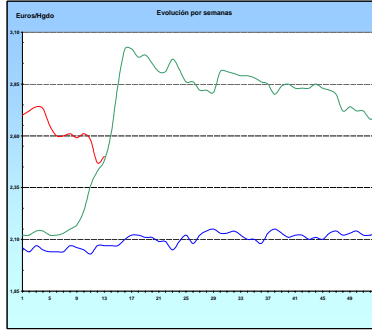

VINO TINTO DE MESA

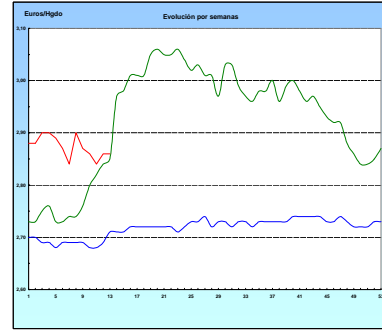

ACEITE DE OLIVA VIRGEN

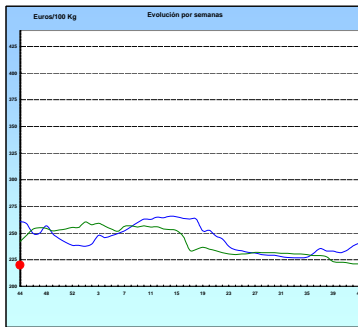

PATATA

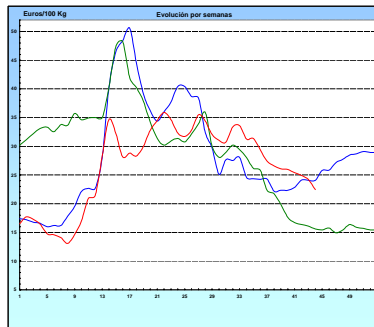

VACUNO PESADO VIVO

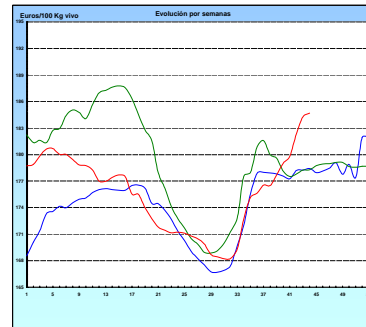

AÑOJO, Clase R

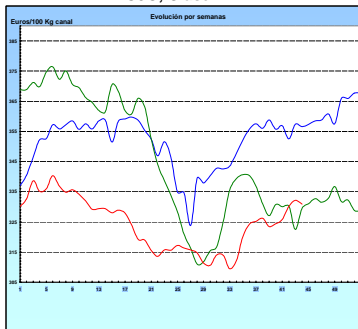

CORDERO, 12-16 Kg/Canal

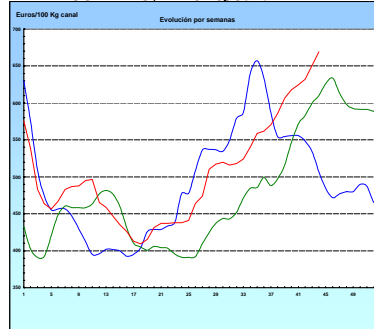

PORCINO Clase E

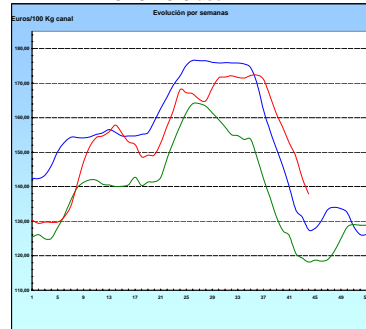

POLLO Canales del 83% y 65% rdto.

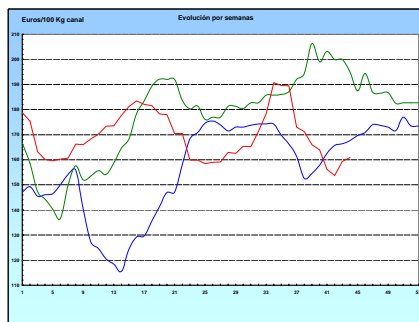

HUEVOS Clase M

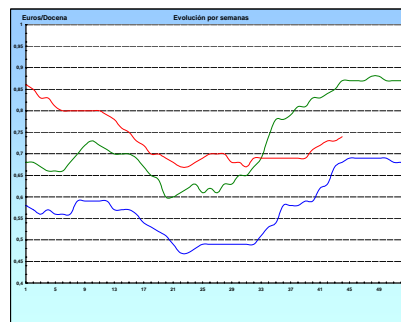

I-2 PRECIOS EN MERCADOS REPRESENTATIVOS - CEREALES

Euros/Tm.

Trigos Rgto. CE 1784/03

Precios de comercio al por mayor. Mercancía nacional y/o importada, sobre vehículo en posición almacén

PRODUCTO	MERCADO REPRESENTATIVO	Semana 20-26/10 2008	Semana 27/10-2/11 2008	Variación
TRIGO BLANDO PANIFICABLE	Alava	165,00	160,00	-5,00
	Albacete	157,63	156,01	-1,62
	Avila	151,00	150,00	-1,00
	Barcelona	185,00	180,00	-5,00
	Burgos	154,65	151,13	-3,52
	Cadiz	162,27	162,27	0,00
	Cantabria	157,50	162,00	4,50
	Córdoba	168,00	168,00	0,00
	Gerona	185,00	180,00	-5,00
	Huesca	159,70	153,00	-6,70
	León	165,00	160,00	-5,00
	Orense	180,00	180,00	0,00
	Palencia	157,30	154,85	-2,45
	Rioja	165,00	160,00	-5,00
	Salamanca	154,80	153,40	-1,40
	Sevilla	163,47	163,42	-0,05
	Soria	163,22	158,92	-4,30
	Tarragona	150,00	147,00	-3,00
	Teruel	165,00	162,00	-3,00
	Valencia	152,00	149,00	-3,00
Valladolid	157,25	156,03	-1,22	
Zamora	165,60	161,40	-4,20	
Zaragoza	165,00	160,00	-5,00	
TRIGO DURO	Burgos	236,18	228,99	-7,19
	Córdoba	234,00	228,00	-6,00
	Navarra	255,00	244,50	-10,50
	Sevilla	232,49	231,50	-0,99
	Zamora	224,00	221,00	-3,00
	Zaragoza	240,00	240,00	0,00

I-2 PRECIOS EN MERCADOS REPRESENTATIVOS - CEREALES

Euros/Tm.
Cebada Rto. CE 1784/03

Precios de comercio al por mayor. Mercancía nacional y/o importada, sobre vehículo en posición almacén

PRODUCTO	MERCADO REPRESENTATIVO	Semana 20-26/10 2008	Semana 27/10-2/11 2008	Variación
CEBADA PIENSO	Alava	146,00	142,00	-4,00
	Albacete	140,50	139,90	-0,60
	Avila	140,00	139,00	-1,00
	Barcelona	157,00	156,00	-1,00
	Burgos	143,29	140,39	-2,90
	Cantabria	146,00	146,00	0,00
	Ciudad Real	144,43	141,20	-3,23
	Coruña	174,00	170,00	-4,00
	Gerona	157,00	156,00	-1,00
	Granada	147,25	144,24	-3,01
	Guadalajara	144,00	141,00	-3,00
	Huesca	141,90	140,35	-1,55
	Leon	156,00	152,00	-4,00
	Lerida	150,00	147,00	-3,00
	Murcia	147,00	147,00	0,00
	Navarra	151,50	148,25	-3,25
	Orense	174,00	170,00	-4,00
	Palencia	144,00	144,80	0,80
	Rioja	146,00	145,00	-1,00
	Salamanca	146,70	146,30	-0,40
	Segovia	139,20	144,80	5,60
	Sevilla	161,02	157,81	-3,21
	Soria	144,05	143,05	-1,00
	Teruel	143,13	138,00	-5,13
	Toledo	146,30	145,00	-1,30
	Valencia	147,24	146,24	-1,00
Valladolid	141,10	140,00	-1,10	
Zaragoza	145,75	142,00	-3,75	
CEBADA MALTA	Burgos	177,22	172,75	-4,47
	Guadalajara	162,00	162,00	0,00
	Huesca	157,00	158,00	1,00
	Navarra	154,00	150,00	-4,00
	Palencia	177,22	172,75	-4,47
	Segovia	172,00	172,00	0,00

I-2 PRECIOS EN MERCADOS REPRESENTATIVOS - CEREALES

Euros/Tm.
Maíz Rgto. CE 1784/03
Arroz cáscara Rto. CE 1785/03

Precios de comercio al por mayor. Mercancía nacional y/o importada, sobre vehículo en posición almacén

PRODUCTO	MERCADO REPRESENTATIVO	Semana 20-26/10 2008	Semana 27/10-2/11 2008	Variación
MAIZ-GRANO	Albacete	156,40	151,00	-5,40
	Asturias	179,75	174,00	-5,75
	Avila	168,67	161,84	-6,83
	Badajoz	153,96	148,75	-5,21
	Barcelona	166,75	162,00	-4,75
	Coruña	180,00	180,00	0,00
	Gerona	166,75	162,00	-4,75
	Huesca	156,20	153,50	-2,70
	León	170,33	165,17	-5,16
	Lérida	163,90	162,00	-1,90
	Madrid	160,50	156,00	-4,50
	Murcia	156,00	151,50	-4,50
	Navarra	160,00	162,00	2,00
	Pontevedra	183,94	180,00	-3,94
	Rioja	162,00	165,00	3,00
	Salamanca	168,61	161,76	-6,85
	Sevilla	162,91	158,56	-4,35
	Tarragona	165,38	159,69	-5,69
	Teruel	154,00	154,00	0,00
	Valencia	164,00	164,00	0,00
Valladolid	167,20	162,25	-4,95	
Zaragoza	156,75	156,00	-0,75	
ARROZ CASCARA	Sevilla			
	Tipo Indica	420,70	400,47	-20,23
	Valencia			
	Tipo Japónica(V.Bahía)	415,36	415,36	0,00
	Badajoz			
Tipo Japónica	390,66	390,66	0,00	
Tipo Indica	390,66	399,66	9,00	
ARROZ BLANCO EXTRA	Tarragona	700,00	716,67	16,67
	Valencia	740,61	739,61	-1,00

I-3 PRECIOS EN MERCADOS REPRESENTATIVOS - VINOS DE MESA
--

Reglamentos C.E 479/2008 y 1282/2001

**En Euros/Hgdo., salida bodega, a granel, pago al contado sin I.V.A.
Precios de vino tinto de mesa referidos al producto de 12 puntos de color**

PRODUCTO	MERCADO REPRESENTATIVO	Semana 20-26/10 2.008	Semana 27/102/11 2.008	Variación
VINO BLANCO DE MESA	Albacete	2,72	2,67	-0,05
	Badajoz	2,46	2,54	0,08
	Ciudad Real	2,39	2,43	0,04
	Cuenca	2,95	2,95	0,00
	Huelva	2,40	2,40	0,00
	Toledo	2,40	2,40	0,00
VINO TINTO DE MESA	Albacete	2,95	2,95	0,00
	Ciudad Real	2,78	2,78	0,00
	Cuenca	2,98	2,99	0,01
	Madrid	2,93	2,93	0,00
	Murcia	2,96	2,93	-0,03
	Toledo	2,75	2,77	0,02
	Valencia	2,75	2,75	0,00

I-4 PRECIOS EN MERCADOS REPRESENTATIVOS DE ACEITES

Aceites. Precios sobre almazara, en Euros/100kgs., sin I.V.A.Rgto C.E. 865/04 y 826/08

Semilla de girasol. Precios en centros de demanda, en Euros/100kgs., sin I.V.A.. Rgto C.E.E. 3405/93

PRODUCTO Y ESPECIFICACIONES	MERCADO REPRESENTATIVO	Semana 20-26/10 2008	Semana 27/10-2/11 2008	Variación
ACEITE DE OLIVA VIRGEN EXTRA Menos de 0,8°	Jaén	222,37	219,97	-2,40
	Córdoba	225,20	224,70	-0,50
	Málaga	220,00	220,00	0,00
	Sevilla	227,78	227,78	0,00
	Tarragona	219,37	222,37	3,01
	Toledo	232,00	232,00	0,00
ACEITE DE OLIVA VIRGEN De 0,8° a 2°	Jaén	219,97	219,37	-0,60
	Badajoz	220,90	220,90	0,00
	Ciudad Real	222,00	219,00	-3,00
	Córdoba	222,20	219,45	-2,75
	Granada	222,00	222,00	0,00
	Sevilla	220,93	220,93	0,00
	Tarragona	216,36	219,37	3,01
	Toledo	221,00	221,00	0,00
ACEITE DE OLIVA LAMPANTE A partir de 2°	Jaén	216,96	216,36	-0,60
	Badajoz	217,90	217,90	0,00
	Córdoba	220,20	217,70	-2,50
	Málaga	217,00	215,00	-2,00
	Sevilla	214,34	214,34	0,00
	Tarragona	210,35	213,37	3,01
ACEITE DE OLIVA REFINADO	Jaén	231,39	229,88	-1,51
	Córdoba	223,70	223,70	0,00
	Tarragona	231,39	231,39	0,00
ACEITE DE ORUJO CRUDO 7° BASE10	Jaén	102,17	102,17	0,00
	Córdoba	104,10	101,45	-2,65
	Tarragona	90,15	87,15	-3,01
ACEITE DE ORUJO REFINADO WINTERIZADO	Jaén	144,24	142,44	-1,80
	Córdoba	146,35	145,60	-0,75
	Tarragona	147,25	144,24	-3,01
ACEITE DE GIRASOL CRUDO	Córdoba	76,60	75,10	-1,50
ACEITE DE GIRASOL REFINADO	Córdoba	91,43	87,85	-3,58
	Sevilla	110,00	110,00	0,00
	Tarragona	91,35	90,15	-1,20
SEMILLA DE GIRASOL	Andalucía	32,09	32,00	-0,09
	Centro-Norte	30,88	29,61	-1,27

I-5 PRECIOS EN MERCADOS REPRESENTATIVOS - FRUTAS Y HORTALIZAS

PRECIOS DE PRODUCTOS NACIONALES

Mercados representativos de producción

Rgtos. CE 2.200/96, 659/97 y 877/04

En Euros/ 100 kg., a salida agrupación de productores, envasado, sin incluir I.V.A.

CITRICOS

PRODUCTO	MERCADO	VARIEDAD O TIPO	CAT.	CALIBRE mm.	DIA/MES				
					27/10	28/10	29/10	30/10	31/10
CLEMENTINA	Castellón	-	I	1x2	71,52	71,52	71,52	71,52	71,52
	Valencia	-	I	1x2	65,64	65,64	65,64	65,64	65,64
LIMON	Alicante	-	I	1-3	81,16	-	81,16	81,16	-
	Murcia	-	I	1-3	85,00	85,00	85,00	85,00	85,00
NARANJA	Valencia	Navelina	I	2-4	58,54	58,54	58,54	58,54	58,54
SATSUMA	Valencia	-	I	1x2	59,61	60,23	58,16	61,44	59,43

FRUTAS DE PEPITA

PRODUCTO	MERCADO	VARIEDAD O TIPO	CAT.	CALIBRE mm.	DIA/MES				
					27/10	28/10	29/10	30/10	31/10
MANZANA	Lleida	Fuji	I	70-80	55,65	54,08	55,62	53,28	52,00
	Lleida	Gala	I	70-80	54,59	54,13	54,10	53,37	54,82
	Lleida	Golden Delicious	I	70-80	53,84	53,78	53,55	53,95	53,66
	Lleida	Granny Smith	I	70-80	47,00	47,53	47,00	-	46,99
	Lleida	Red Delicious	I	70-80	52,00	53,55	53,00	53,19	53,39
PERA	Lleida	Blanquilla	I	55-60	69,63	68,60	70,76	69,67	71,26
	Lleida	Conferencia	I	60-65	72,86	74,24	74,94	73,95	71,06
	Lleida	Decana del Comicio	I	75-80	57,00	57,00	57,00	57,00	57,00
UVA DE MESA	Alicante	Italia	I	-	110,16	-	-	-	-
	Murcia	Sultanina-thomson seedless	I	-	147,50	147,50	147,50	147,50	147,50

FRUTAS DE HUESO

PRODUCTO	MERCADO	VARIEDAD O TIPO	CAT.	CALIBRE mm.	DIA/MES				
					27/10	28/10	29/10	30/10	31/10
MELOCOTON	Huesca	Carne Amarilla	I	A/B	57,31	59,03	57,26	56,73	56,46
	Huesca	Carne Blanca	I	A/B	-	67,28	-	-	-
	Lleida	Carne Amarilla	I	A/B	-	-	46,00	46,00	48,00
NECTARINA	Zaragoza	Carne Amarilla	I	A/B	74,03	72,90	72,23	71,38	72,88
	Zaragoza	Carne Blanca	I	A/B	-	76,08	-	-	-

I-5 PRECIOS EN MERCADOS REPRESENTATIVOS - FRUTAS Y HORTALIZAS

PRECIOS DE PRODUCTOS NACIONALES

Mercados representativos de producción

Rgtos. CE 2.200/96, 659/97 y 877/04

En Euros/ 100 kg., a salida agrupación de productores, envasado, sin incluir I.V.A.

HORTALIZAS

PRODUCTO	MERCADO	VARIEDAD O TIPO	CAT.	CALIBRE mm.	DIA/MES				
					27/10	28/10	29/10	30/10	31/10
AJO	Cuenca	Blanco	I	50-80	124,17	124,17	124,17	124,17	124,17
	Cuenca	Morado	I	50-80	121,25	121,25	121,25	121,25	121,25
BERENJENA	Almería	-	I	-	35,29	-	34,76	-	31,76
CALABACIN	Almería	-	I	140-210	41,27	37,14	34,29	-	34,17
CHAMPIÑON	La Rioja	Cerrado	I	30-65	158,04	157,52	156,83	156,37	158,96
COLIFLOR	La Rioja	Coronada	I	-	19,01	19,01	19,01	19,01	19,01
JUDIA VERDE	Almería	Plana	I	-	149,01	-	141,17	-	138,00
	Granada	Plana	I	-	200,00	200,00	200,00	210,00	-
LECHUGA	Almería	Iceberg	I	400y+	104,48	-	-	-	-
	Murcia	Iceberg	I	400y+	85,00	85,00	85,00	85,00	85,00
MELON	Ciudad Real	Piel de Sapo	I	-	40,00	40,00	40,00	40,00	40,00
PEPINO	Almería	Liso	I	-	-	31,67	30,77	31,67	31,09
PIMIENTO	Almería	Alargado Verde	I	40y+	79,00	-	77,78	-	73,00
	Almería	Cuadrado color (rojo o amarillo)	I	70y+	72,09	-	69,10	-	67,27
TOMATE	Almería	Racimo	I	-	80,85	71,61	66,29	65,64	61,31
	Almería	Redondo	I	57-82	72,22	66,99	62,14	58,92	57,50
	Granada	Cereza	I	-	206,15	206,11	206,15	206,20	-
	Murcia	Redondo	I	57-82	66,73	66,73	66,73	66,73	66,73
ZANAHORIA	Cádiz	-	I	-	62,50	62,50	62,50	62,50	62,50

I-6 PRECIOS EN MERCADOS REPRESENTATIVOS VACUNO Y OVINO

A) BOVINO

**1.- PRECIO MEDIO NACIONAL (EUROS/100 KG. CANAL) DE CANALES DE BOVINO PESADO
SEGÚN MODELO COMUNITARIO DE CLASIFICACIÓN (RGTO 295/96).**

CATEGORIA	CLASE DE CONFORMACIÓN Y DE ESTADO DE ENGRASAMIENTO	Semana 20-26/10 2008	Semana 27/10-2/11 2008	Variación
Categoría A: Canales de machos jóvenes sin castrar de menos de 2 años	Muy buena y poco cubierta (U-2)	322,61	332,33	9,71
	Muy buena y cubierta (U-3)	342,22	347,69	5,47
	Precio medio ponderado categoría U	334,97	342,01	7,04
	Buena y poco cubierta (R-2)	337,80	337,07	-0,73
	Buena y cubierta (R-3)	328,91	327,24	-1,67
	Precio medio ponderado categoría R	332,20	330,88	-1,33
	Menos buena y poco cubierta (O-2)	254,90	249,92	-4,98
Menos buena y cubierta (O-3)	314,25	311,23	-3,02	
Precio medio ponderado categoría O	289,92	286,09	-3,82	
Categoría D: Canales de hembras que hayan parido	Buena y cubierta (R-3)	207,78	197,32	-10,46
	Buena y grasa (R-4)	239,93	234,78	-5,15
	Precio medio ponderado categoría R	215,81	206,69	-9,13
	Menos buena y poco cubierta (O-2)	187,27	187,50	0,23
	Menos buena y cubierta (O-3)	180,21	187,60	7,39
	Menos buena y grasa (O-4)	188,18	184,93	-3,24
	Precio medio ponderado categoría O	183,41	186,89	3,48
Mediocre y poco cubierta (P-2)	165,97	158,27	-7,70	
Mediocre y cubierta (P-3)	165,18	165,18	0,00	
Precio medio ponderado categoría P	165,44	162,90	-2,54	
Categoría E Canales de otras hembras	Muy buena y poco cubierta (U-2)	319,45	313,93	-5,52
	Muy buena y cubierta (U-3)	327,49	327,60	0,11
	Precio medio ponderado categoría U	323,31	320,49	-2,82
	Buena y poco cubierta (R-2)	264,95	266,01	1,06
	Buena y cubierta (R-3)	312,60	310,80	-1,80
	Buena y grasa (R-4)	239,13	243,23	4,10
	Precio medio ponderado categoría R	280,99	281,20	0,21
Menos buena y poco cubierta (O-2)	285,98	283,52	-2,46	
Menos buena y cubierta (O-3)	290,22	291,22	1,00	
Menos buena y grasa (O-4)	317,54	318,66	1,13	
Precio medio ponderado categoría O	289,02	288,16	-0,87	

I-6 PRECIOS EN MERCADOS REPRESENTATIVOS VACUNO Y OVINO
2.- PRECIO MEDIO NACIONAL DEL BOVINO (EUROS/100KG. VIVO)

BOVINO VIVO	Semana 20-26/10 2008	Semana 27/10-2/11 2008	Variación
Machos hasta 480 kg. vivo	197,33	197,43	0,10
Machos de más de 480 kg. vivo	188,60	190,14	1,54
Hembras que hayan parido	87,96	87,61	-0,35
Otras hembras de hasta 380 kg. vivo	208,95	210,08	1,12
Otras hembras de más de 380 kg. vivo	207,06	207,68	0,62

**3.- PRECIO MEDIO NACIONAL DE OTROS
ANIMALES DE LA ESPECIE BOVINA (RGTO 2273/02).**

OTROS BOVINOS	Semana 20-26/10 2008	Semana 27/10-2/11 2008	Variación
Terneros machos de ocho días a cuatro semanas			
tipo frisón	97,33	94,79	-2,54
tipo cruzado	310,24	313,99	3,75
<i>Media ponderada nacional (Euros\cabeza)</i>	203,78	204,39	0,61
Bovinos ligeros entre seis y doce meses			
tipo cruzado	181,25	184,16	2,91
tipo país	117,75	120,66	2,91
<i>Media ponderada nacional (Euros\100 kg. vivo)</i>	159,02	161,93	2,91

B) CORDEROS
**1.- PRECIOS MEDIOS NACIONALES DE CANALES
DE OVINO FRESCAS O REFRIGERADAS (RGTO 315/02).**

CORDEROS I y II	Semana 20-26/10 2008	Semana 27/10-2/11 2008	Variación
Cordero I (12 a 13 kg/ canal)	685,28	705,41	20,13
Cordero II (13,1 a 16 kg /canal)	616,49	633,19	16,70
<i>Media nacional</i>	650,89	669,30	18,41

**2.- PRECIOS MEDIOS DE CANALES DE OVINO FRESCAS O REFRIGERADAS
EN LOS MERCADOS NACIONALES REPRESENTATIVOS PARA LA C.E.**

MERCADO REPRESENTATIVO	Semana 20-26/10 2008	Semana 27/10-2/11 2008	Variación
Barcelona	668,27	699,49	31,22
Madrid	764,52	764,52	0,00
Valencia	612,14	631,94	19,80
Albacete	626,00	647,90	21,90
Zaragoza	690,45	714,45	24,00
Medina del Campo	652,50	652,50	0,00
Talavera de la Reina	660,33	660,33	0,00
Extremadura	640,13	664,18	24,05
<i>Media ponderada nacional</i>	665,18	680,37	15,19

PRECIOS EN MERCADOS REPRESENTATIVOS - PRODUCTOS GANADEROS

D)-PORCINO
 Clasificación EUROP. R(CEE) 1572/95

Euros/100 kg canal

MERCADO REPRESENTATIVO	CLASE E			
	LONJAS	Semana 20-26/10 2008	Semana 27/10-2/11 2008	Variación
Ebro		139,25	134,83	-4,42
Mercolleida		140,04	135,61	-4,43
Segovia		142,67	136,83	-5,84
Segura		139,25	132,88	-6,37
Silleda		141,10	137,20	-3,90
Conjunto de Lonjas Media ponderada		140,27	135,39	-4,88
MATADEROS Media ponderada		144,89	140,35	-4,55
Media nacional		142,58	137,87	-4,71

MERCADO REPRESENTATIVO	CLASE U			CATEGORIA II			
	LONJAS	Semana 20-26/10 2008	Semana 27/10-2/11 2008	Variación	Semana 20-26/10 2008	Semana 27/10-2/11 2008	Variación
Ebro		136,71	132,86	-3,85	135,17	131,33	-3,85
Mercolleida		137,48	133,63	-3,85	135,94	132,10	-3,85
Segovia		140,07	134,84	-5,23	138,76	133,53	-5,23
Segura		136,71	130,94	-5,77	135,43	129,66	-5,77
Silleda		138,52	135,20	-3,32	137,85	128,76	-9,09
Conjunto de Lonjas Media ponderada		137,71	133,42	-4,29	136,37	131,27	-5,10
MATADEROS Media ponderada		142,25	138,30	-3,95	138,19	134,49	-3,70
Media nacional		139,98	135,86	-4,12	137,28	132,88	-4,40

PRECIOS EN MERCADOS REPRESENTATIVOS - PRODUCTOS GANADEROS

E)- PORCINO PRECOZ
Lechones, Otras calidades
Euros/100 kg vivo

LECHONES	Semana 20-26/10 2008	Semana 27/10-2/11 2008	Variación
Normal.Base 20 kg de peso.	115,40	105,20	-10,20
Lleida.Base 20 kg de peso.	100,00	90,00	-10,00
Segovia . Base 20 kg de peso.	125,00	115,00	-10,00
CERDOS CEBADOS			
Categoría U.	107,78	104,61	-3,17
DESVIEJE			
Cerdas de desvieje.	66,16	63,54	-2,62

F)- TRONCO IBERICO
Euros/100 kg vivo

LECHONES	Semana 20-26/10 2008	Semana 27/10-2/11 2008	Variación
Lechones (Base 23 kg)	175,98	166,90	-9,08
DESVIEJE			
Reproductores de desvieje	71,09	71,09	0,00
CEBADOS			
Marranillos, de 35 a 60 kg	134,50	127,62	-6,89
Primales, de 60 a 100 kg	S/COT	S/COT	-----
Cerdos cebados de pienso (extensivo)	136,43	133,25	-3,18
Cerdos cebados de bellota	S/COT	S/COT	-----