

# INFORME SEMANTAL COYUNTURA

## Índice:

- 1. Precios Medios Nacionales, comentarios y gráficos**
- 2. Precios en Mercados Representativos UE**
  - 1. Cereales**
  - 2. Vinos de mesa**
  - 3. Aceites y semillas**
  - 4. Frutas y Hortalizas**
  - 5. Vacuno**
  - 6. Ovino**
  - 7. Porcino**

# 1 Julio 2008



GOBIERNO  
DE ESPAÑA

MINISTERIO  
DE MEDIO AMBIENTE  
Y MEDIO RURAL Y MARINO

SUBSECRETARÍA

SECRETARÍA GENERAL TÉCNICA

Publicación elaborada por la  
Secretaría General Técnica  
Subdirección General de Estadísticas Agroalimentarias



Edita

**MINISTERIO DE MEDIO AMBIENTE Y MEDIO RURAL Y MARINO**  
**SECRETARÍA GENERAL TÉCNICA**

Se permite la utilización, copia o reproducción de los datos de este Boletín siempre que se cite expresamente su procedencia.

## PRECIOS MEDIOS NACIONALES

**CEREALES:** Estabilidad en el precio del trigo blando panificable (0,14%). Bajan trigo duro (-0,43%) y cebada pienso (-0,46%). Subida importante del arroz cáscara, dada su escasa oferta (2,06%) y, en menor medida, el maíz grano (0,85%). El sector se encuentra a la expectativa de los rendimientos que se constaten en la oferta de nueva cosecha y en la situación de los mercados internacionales.

**VINO DE MESA (▼):** Cotizaciones a la baja en los dos tipos de vino de mesa, más acusada en el blanco.

**ACEITE DE OLIVA (▲):** Suben las cotizaciones de los aceites de oliva lampantes (1,78%) y de girasol refinado (1,89%), en menor medida del orujo (0,75%). Se detecta un mayor movimiento de los operadores italianos, tras la finalización del conflicto del transporte.

**FRUTA DE HUESO (▼):** Baja la cotización de las variedades tardías de albaricoque (-10,05%), debido a su deficiente calidad. El precio medio del melocotón retrocede un 1,05%. Exceso de oferta en origen y saturación de mercados en destino.

**HORTALIZAS:** Descensos por encima de los 10 puntos porcentuales se registran en tomate liso, judía verde plana y calabacín. Sube el melón Piel de Sapo (11,41%) y la zanahoria (12,07%).

**VACUNO (=):** Leve descenso de precios en todas las categorías de ganado vacuno (añojo, -0,26%; ternera, -0,16%; bovino vivo, -0,19%).

**OVINO (▲):** Importante subida de las cotizaciones de los corderos, impulsada por el aumento generalizado de la demanda. El cordero 9-19 kilos se encareció 1,65 €/kilo (+3,64%); más reseñable fue la subida de los corderos 12-16 kilos, 2,31 €/kg (+5,24%).

**PORCINO (▼):** Exceso de oferta que no hace más que empujar a las cotizaciones a la baja, con una tendencia que se consolidará en semanas posteriores. En ésta, las bajadas no llegan al -0,5%. El lechón cede un -2,92%.

**POLLO (=):** Semana de estabilidad en los precios del pollo, con una subida del +0,35%.

**HUEVOS (▲):** Al igual que la semana pasada, el comportamiento alcista en los precios de los huevos se repite (+1,27% Clase L y +1,45% Clase M).

**CONEJO (▲):** Los precios del conejo aumentan un 2,54%, recuperando lo perdido la anterior semana.

	PRODUCTOS AGRARIOS (especificaciones)	semana 25 16-22/06 2008	semana 26 23-29/06 2008	Variación semanal euros	Variación semanal %
<b>AGRICOLAS</b>					
(1)	Trigo blando panificable (€/tn.)	258,76	259,13	0,37	0,14
(10)	Trigo duro (€/tn.)	317,79	316,43	-1,36	-0,43
(1)	Cebada pienso (€/tn.)	208,80	207,84	-0,96	-0,46
(1)	Maíz grano (€/tn.)	216,38	218,23	1,85	0,85
(5)	Arroz cáscara (€/tn.)	366,00	373,50	7,50	2,05
(1)	Arroz blanco (€/tn.)	580,38	572,35	-8,03	-1,38
(1)	Alfalfa (€/tn.)	180,45	180,06	-0,39	-0,22
(2)	Vino blanco mesa (€/hgdo.)	2,80	2,72	-0,08	-2,86
(2)	Vino tinto mesa (€/hgdo.)	2,92	2,88	-0,04	-1,37
(3)	Aceite de oliva virgen de 0,8 a 2º (€/100kg.)	230,37	229,05	-1,32	-0,57
(3)	Aceite de oliva lampante, más de 2º (€/100kg.)	223,19	227,16	3,97	1,78
(3)	Aceite de orujo crudo (€/100kg.)	110,31	111,14	0,83	0,75
(3)	Aceite girasol refinado (€/100kg.)	158,71	161,71	3,00	1,89
(4)	Limón (€/100kg.)	82,71	80,45	-2,26	-2,73
(5)	Manzana Golden (€/100kg.)	51,00	51,00	0,00	0,00
(5)	Albaricoque conjunto variedades (€/100kg.)	55,92	50,30	-5,62	-10,05
(5)	Melocotón conjunto variedades (€/100kg.)	55,50	54,92	-0,58	-1,05
(5)	Melón Piel de Sapo (€/100kg.)	45,40	50,58	5,18	11,41
(5)	Cebolla (€/100kg.)	23,35	23,51	0,16	0,69
(5)	Lechuga Romana (€/100kg.)	23,34	21,20	-2,14	-9,17
(5)	Tomate liso (€/100kg.)	56,38	47,35	-9,03	-16,02
(5)	Pimiento verde tipo italiano (€/100kg.)	65,14	63,22	-1,92	-2,95
(5)	Calabacín (€/100kg.)	27,35	23,92	-3,43	-12,54
(5)	Judía verde tipo plana (€/100kg.)	131,78	108,54	-23,24	-17,64
(5)	Zanahoria (€/100kg.)	29,00	32,50	3,50	12,07
(5)	Patata (€/100kg.)	31,71	32,80	1,09	3,44
<b>GANADEROS</b>					
(6)	Ternera, conjunto clases (€/100kg.canal)	326,22	325,70	-0,52	-0,16
(6)	Añojo, buena conformación (€/100kg canal)	317,18	316,35	-0,83	-0,26
(6)	Bovino vivo, conjunto categorías (€/100 kg. vivo)	171,11	170,78	-0,33	-0,19
(6)	Corderos 9-19 kilos (€/100kg.canal)	454,64	471,18	16,54	3,64
(6)	Corderos 12-16 kilos (€/100kg.canal)	440,87	463,97	23,10	5,24
(6)	Porcino 60-55% magro (€/100kg.canal)	167,17	166,88	-0,29	-0,17
(6)	Porcino 50-55% magro (€/100kg. canal)	165,00	164,51	-0,49	-0,30
(6)	Porcino <50% magro (€/100kg.canal)	162,51	161,91	-0,60	-0,37
(6)	Lechón 20 kg. (€/unidad)	22,59	21,93	-0,66	-2,92
(6)	Pollo, media del 83% y 65% rdt. (€/100kg.canal)	158,41	158,97	0,56	0,35
(8)	Huevos - Clase L (€/docena)	0,79	0,80	0,01	1,27
(8)	Huevos - Clase M (€/docena)	0,69	0,70	0,01	1,45
(9)	Conejo 1,8-2,2 kilo,vivo (€/100kg.)	158,87	162,91	4,04	2,54
(1)	Leche de vaca 3,7% materia grasa (€/100L.) (abril08)	40,79			

**Posición comercial:** (1) Entrada industria; (2) Salida bodega; (3) Salida almacazara; (4) s/árbol; (5) Granel; s/finca, almacén agricultor, alhóndiga, lonja; (6) Entrada matadero; (7) Salida muelle matadero; (8) Salida muelle centro de embalaje; (9) Salida granja; (10) Sobre camión, salida almacén mayorista origen.

# PRECIOS MEDIOS NACIONALES

■ antepenúltima campaña  
■ penúltima campaña  
■ campaña actual

**TRIGO BLANDO PANIFICABLE**

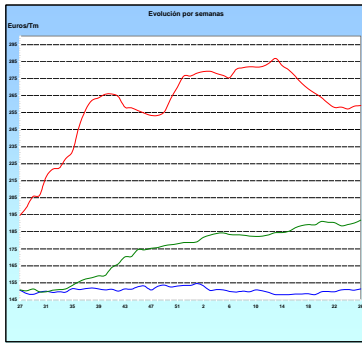

**CEBADA**

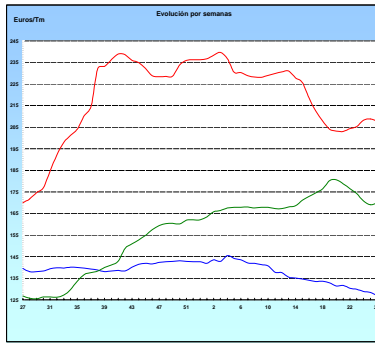

**MAÍZ**

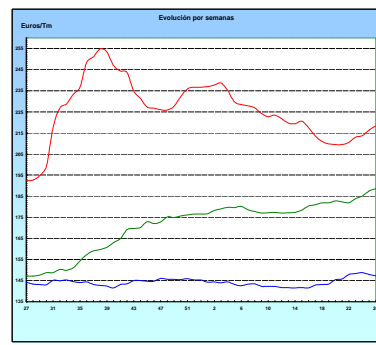

**ARROZ CÁSCARA**

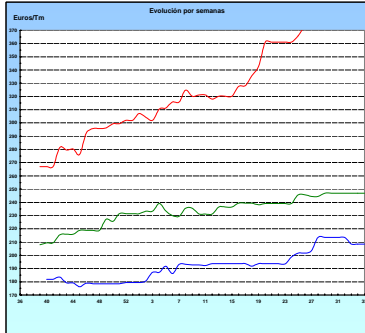

**VINO BLANCO DE MESA**

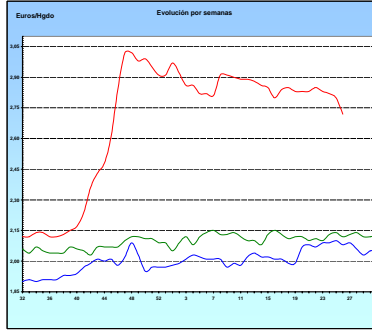

**VINO TINTO DE MESA**

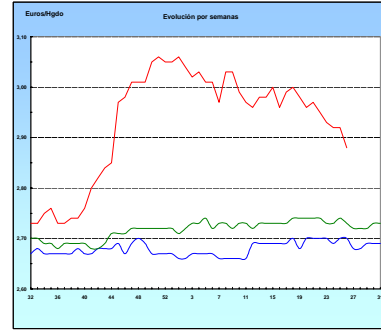

**ACEITE DE OLIVA VIRGEN**

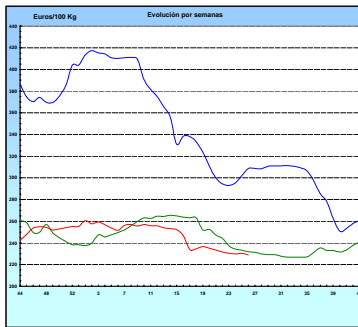

**PATATA**

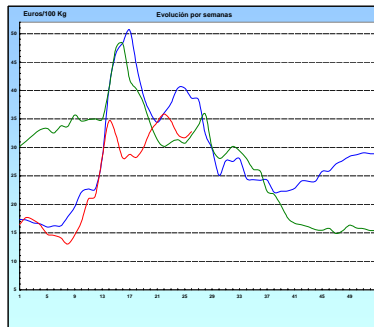

**VACUNO PESADO VIVO**

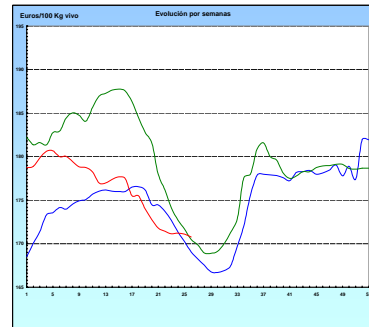

**AÑOJO, Clase R**

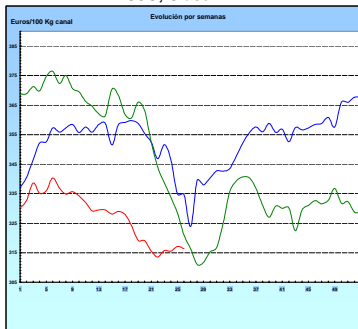

**CORDERO, 12-16 Kg/Canal**

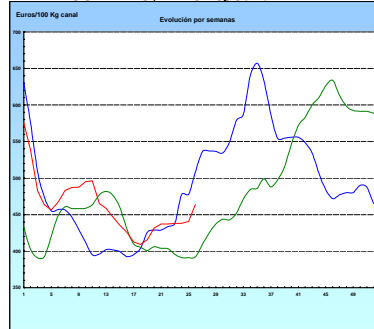

**PORCINO Clase E**

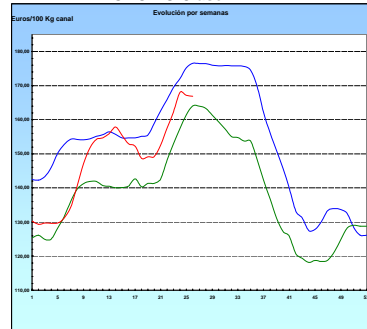

**POLLO Canales del 83% y 65% rdto.**

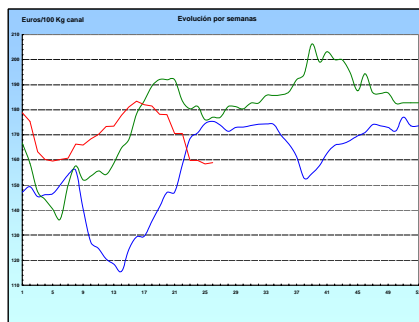

**HUEVOS Clase M**

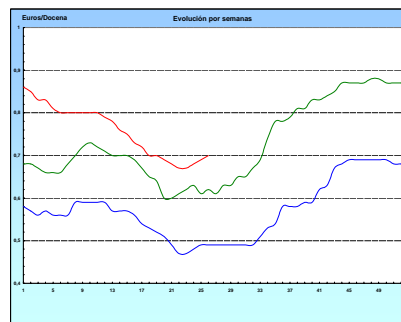

<b>I-2 PRECIOS EN MERCADOS REPRESENTATIVOS - CEREALES</b>
---

Euros/Tm.

Trigos Rgto. CE 1784/03

Precios de comercio al por mayor. Mercancía nacional y/o importada, sobre vehículo en posición almacén

PRODUCTO	MERCADO REPRESENTATIVO	Semana 16-22/06 2008	Semana 23-29/06 2008	Variación
TRIGO BLANDO PANIFICABLE	Alava	213,00	213,00	0,00
	Avila	201,00	201,00	0,00
	Barcelona	230,00	230,00	0,00
	Burgos	208,77	208,77	0,00
	Cadiz	235,00	235,00	0,00
	Cantabria	225,00	219,00	-6,00
	Córdoba	243,89	240,00	-3,89
	Gerona	230,00	230,00	0,00
	Huesca	215,60	221,40	5,80
	León	207,00	207,00	0,00
	Orense	222,00	222,00	0,00
	Palencia	217,14	213,94	-3,20
	Rioja	213,00	210,00	-3,00
	Salamanca	210,40	211,00	0,60
	Sevilla	231,18	231,18	0,00
	Soria	211,94	214,34	2,40
	Tarragona	212,50	217,25	4,75
	Teruel	214,00	214,00	0,00
	Valencia	224,19	229,60	5,41
	Valladolid	207,96	208,06	0,10
Zamora	206,00	206,15	0,15	
Zaragoza	249,00	244,50	-4,50	
TRIGO DURO	Burgos	328,50	328,50	0,00
	Córdoba	326,01	318,01	-8,00
	Navarra	300,00	300,00	0,00
	Sevilla	321,22	316,05	-5,17
	Zamora	326,00	326,00	0,00
	Zaragoza	305,00	310,00	5,00

<b>I-2 PRECIOS EN MERCADOS REPRESENTATIVOS - CEREALES</b>
---

Euros/Tm.  
Cebada Rto. CE 1784/03  
Precios de comercio al por mayor. Mercancía nacional y/o importada, sobre vehículo en posición almacén

PRODUCTO	MERCADO REPRESENTATIVO	Semana 16-22/06 2008	Semana 23-29/06 2008	Variación
CEBADA PIENSO	Alava	200,00	200,00	0,00
	Albacete	196,53	196,53	0,00
	Avila	183,00	183,00	0,00
	Barcelona	218,00	218,00	0,00
	Burgos	200,33	200,33	0,00
	Cantabria	205,00	200,00	-5,00
	Ciudad Real	192,40	194,80	2,40
	Coruña	205,00	205,00	0,00
	Gerona	218,00	218,00	0,00
	Granada	198,33	204,34	6,01
	Guadalajara	192,00	195,00	3,00
	Huesca	198,80	199,20	0,40
	Leon	200,00	200,00	0,00
	Lerida	210,00	212,00	2,00
	Murcia	210,00	210,00	0,00
	Navarra	200,00	200,00	0,00
	Orense	205,00	205,00	0,00
	Palencia	197,20	193,20	-4,00
	Rioja	200,00	200,00	0,00
	Salamanca	192,00	193,30	1,30
	Segovia	200,60	203,30	2,70
	Sevilla	203,20	201,28	-1,92
	Soria	197,29	197,29	0,00
	Tarragona	210,00	210,00	0,00
	Teruel	203,00	203,00	0,00
	Toledo	201,27	200,06	-1,21
Valencia	204,34	210,00	5,66	
Valladolid	186,49	186,89	0,40	
Zaragoza	198,00	200,00	2,00	
CEBADA MALTA	Burgos	244,20	244,20	0,00
	Guadalajara	214,00	214,00	0,00
	Huesca	206,00	206,00	0,00
	Navarra	200,00	200,00	0,00
	Palencia	244,20	244,20	0,00
	Segovia	220,00	220,00	0,00

<b>I-2 PRECIOS EN MERCADOS REPRESENTATIVOS - CEREALES</b>
---

Euros/Tm.  
Maíz Rgto. CE 1784/03  
Arroz cáscara Rto. CE 1785/03

Precios de comercio al por mayor. Mercancía nacional y/o importada, sobre vehículo en posición almacén

PRODUCTO	MERCADO REPRESENTATIVO	Semana 16-22/06 2008	Semana 23-29/06 2008	Variación
MAIZ-GRANO	Albacete	219,60	223,60	4,00
	Asturias	217,00	222,00	5,00
	Avila	215,00	215,00	0,00
	Badajoz	211,86	215,62	3,76
	Barcelona	223,00	227,50	4,50
	Coruña	215,00	220,00	5,00
	Gerona	223,00	227,50	4,50
	Huesca	215,20	220,70	5,50
	León	219,00	219,00	0,00
	Lérida	220,00	225,00	5,00
	Madrid	240,00	240,00	0,00
	Murcia	222,00	226,00	4,00
	Navarra	220,00	223,00	3,00
	Pontevedra	215,00	220,00	5,00
	Rioja	220,00	223,00	3,00
	Salamanca	217,50	218,70	1,20
	Sevilla	223,07	227,00	3,93
	Tarragona	222,00	226,50	4,50
	Valencia	222,50	228,75	6,25
Valladolid	212,80	213,70	0,90	
ARROZ CASCARA	Valencia Tipo Japónica(V.Bahía)	366,00	373,50	7,50
ARROZ BLANCO EXTRA	Tarragona	555,00	555,00	0,00
	Valencia	585,00	575,50	-9,50

<b>I-3 PRECIOS EN MERCADOS REPRESENTATIVOS - VINOS DE MESA</b>
--

**Reglamento C.E.1282/2001**

**En Euros/Hgdo.,salida bodega, a granel, pago al contado sin I.V.A.  
Precios de vino tinto de mesa referidos al producto de 12 puntos de color**

<b>PRODUCTO</b>	<b>MERCADO REPRESENTATIVO</b>	<b>Semana 16-22/06 2.008</b>	<b>Semana 23-29/06 2.008</b>	<b>Variación</b>
<b>VINO BLANCO DE MESA</b>	<b>Albacete</b>	<b>2,98</b>	<b>2,87</b>	<b>-0,11</b>
	<b>Badajoz</b>	<b>2,67</b>	<b>2,55</b>	<b>-0,12</b>
	<b>Ciudad Real</b>	<b>2,87</b>	<b>2,76</b>	<b>-0,11</b>
	<b>Cuenca</b>	<b>2,95</b>	<b>2,95</b>	<b>0,00</b>
	<b>Huelva</b>	<b>2,50</b>	<b>2,50</b>	<b>0,00</b>
	<b>Toledo</b>	<b>2,78</b>	<b>2,73</b>	<b>-0,04</b>
<b>VINO TINTO DE MESA</b>	<b>Albacete</b>	<b>3,02</b>	<b>2,94</b>	<b>-0,08</b>
	<b>Ciudad Real</b>	<b>3,00</b>	<b>2,89</b>	<b>-0,11</b>
	<b>Cuenca</b>	<b>3,03</b>	<b>3,03</b>	<b>0,00</b>
	<b>Madrid</b>	<b>2,82</b>	<b>2,82</b>	<b>0,00</b>
	<b>Murcia</b>	<b>2,84</b>	<b>2,75</b>	<b>-0,09</b>
	<b>Toledo</b>	<b>2,71</b>	<b>2,71</b>	<b>0,00</b>
	<b>Valencia</b>	<b>2,81</b>	<b>2,81</b>	<b>0,00</b>



**I-4 PRECIOS EN MERCADOS REPRESENTATIVOS DE ACEITES**

Aceites. Precios sobre almazara, en Euros/100kgs., sin I.V.A. Rgto C.E2153/05 y Rgto C.E. 865/04

PRODUCTO Y ESPECIFICACIONES	MERCADO REPRESENTATIVO	Semana 16-22/06 2008	Semana 23-29/06 2008	Variación
ACEITE DE OLIVA VIRGEN EXTRA Menos de 0,8°	Jaén	234,39	234,39	0,00
	Córdoba	232,95	234,45	1,50
	Málaga	239,00	243,00	4,00
	Sevilla	243,33	242,83	-0,50
	Tarragona	240,41	243,41	3,01
	Toledo	241,00	244,00	3,00
ACEITE DE OLIVA VIRGEN De 0,8° a 2°	Jaén	231,39	231,39	0,00
	Badajoz	229,90	229,90	0,00
	Ciudad Real	233,00	230,50	-2,50
	Córdoba	229,20	230,70	1,50
	Granada	225,00	225,00	0,00
	Sevilla	233,40	177,27	-56,13
	Tarragona	231,39	234,40	3,01
	Toledo	235,00	230,00	-5,00
ACEITE DE OLIVA LAMPANTE	Jaén	222,37	228,38	6,01
	Córdoba	226,20	228,20	2,00
	Málaga	225,00	224,00	-1,00
	Sevilla	220,00	219,55	-0,44
	Tarragona	216,36	220,87	4,51
ACEITE DE OLIVA REFINADO	Jaén	235,90	234,39	-1,51
	Córdoba	228,20	229,95	1,75
	Sevilla	235,00	235,00	0,00
	Tarragona	234,40	237,40	3,01
ACEITE DE ORUJO CRUDO 7° BASE10	Jaén	108,18	108,18	0,00
	Córdoba	105,55	108,05	2,50
	Tarragona	117,20	117,20	0,00
ACEITE DE ORUJO REFINADO WINTERIZADO	Jaén	165,28	165,28	0,00
	Córdoba	165,65	165,15	-0,50
	Tarragona	177,30	174,29	-3,01
ACEITE DE GIRASOL REFINADO	Córdoba	158,15	161,15	3,00
	Tarragona	159,27	162,27	3,01

## I-5 PRECIOS EN MERCADOS REPRESENTATIVOS - FRUTAS Y HORTALIZAS

### PRECIOS DE PRODUCTOS NACIONALES

Mercados representativos de producción

Rgtos. CE 2.200/96, 659/97 y 877/04

En Euros/ 100 kg., a salida agrupación de productores, envasado, sin incluir I.V.A.

### CITRICOS

PRODUCTO	MERCADO	VARIEDAD O TIPO	CAT.	CALIBRE mm.	DIA/MES				
					23/6	24/6	25/6	26/6	27/6
LIMON	Murcia	-	I	1-3	137,50	137,50	137,50	137,50	137,50
NARANJA	Alicante	Valencia Late	I	2-4	-	88,00	-	88,00	88,00

### FRUTAS DE PEPITA

PRODUCTO	MERCADO	VARIEDAD O TIPO	CAT.	CALIBRE mm.	DIA/MES				
					23/6	24/6	25/6	26/6	27/6
MANZANA	Lleida	Golden Delicious	I	70-80	66,09	-	64,90	65,26	64,55
PERA	Lleida	Conferencia	I	60-65	108,00	-	106,00	107,00	107,00
UVA DE MESA	Murcia	Sultanine-thomson seedless	I	-	160,00	160,00	160,00	160,00	160,00

### FRUTAS DE HUESO

PRODUCTO	MERCADO	VARIEDAD O TIPO	CAT.	CALIBRE mm.	DIA/MES				
					23/6	24/6	25/6	26/6	27/6
ALBARICOQUE	Murcia	-	I	45-50	105,00	105,00	105,00	105,00	105,00
	Valencia	-	I	45-50	90,00	-	-	-	-
CEREZA	Zaragoza	-	I	22y+	-	273,23	269,77	-	-
CIRUELA	Murcia	Santa Rosa	I	40y+	95,00	95,00	95,00	95,00	95,00
MELOCOTON	Lleida	Carne Amarilla	I	A/B	72,00	-	77,00	76,00	76,00
	Murcia	Carne Amarilla	I	A/B	85,00	85,00	85,00	85,00	85,00
NECTARINA	Lleida	Carne Blanca	I	A/B	70,48	-	-	68,00	-

**I-5 PRECIOS EN MERCADOS REPRESENTATIVOS - FRUTAS Y HORTALIZAS**
**PRECIOS DE PRODUCTOS NACIONALES**

Mercados representativos de producción

Rgtos. CE 2.200/96, 659/97 y 877/04

En Euros/ 100 kg., a salida agrupación de productores, envasado, sin incluir I.V.A.

**HORTALIZAS**

PRODUCTO	MERCADO	VARIEDAD O TIPO	CAT.	CALIBRE mm.	DIA/MES				
					23/6	24/6	25/6	26/6	27/6
AJO	Cuenca	Blanco	I	50-80	183,33	183,33	183,33	183,33	183,33
	Cuenca	Morado	I	50-80	208,75	208,75	208,75	208,75	208,75
BERENJENA	Almería	-	I	-	37,90	36,23	36,19	35,88	31,75
CALABACIN	Almería	-	I	140-210	35,68	31,93	-	32,00	-
JUDIA VERDE	Almería	Plana	I	-	104,29	93,00	-	-	91,50
	Granada	Plana	I	-	157,14	157,14	150,00	140,00	-
LECHUGA	Almería	Iceberg	I	400y+	101,83	-	108,74	-	115,38
	Murcia	Iceberg	I	400y+	140,00	140,00	140,00	140,00	140,00
MELON	Almería	Amarillo	I	-	28,89	-	-	27,00	-
	Almería	Globo Galia	I	-	-	40,87	-	43,14	-
	Almería	Piel de Sapo	I	-	39,68	38,00	40,00	40,83	40,91
	Murcia	Amarillo	I	-	42,50	42,50	42,50	42,50	42,50
	Murcia	Piel de Sapo	I	-	65,00	65,00	65,00	65,00	65,00
PEPINO	Almería	Liso	I	-	29,61	33,55	37,00	40,98	43,23
PIMIENTO	Almería	Alargado Verde	I	40y+	-	55,00	-	-	56,00
	Murcia	Cuadrado color (rojo o amarillo)	I	70y+	89,50	89,50	89,50	89,50	89,50
	Murcia	Cuadrado verde	I	70y+	107,50	107,50	107,50	107,50	107,50
SANDIA	Almería	Con pepitas	I	-	28,00	-	24,68	-	21,99
TOMATE	Almería	Racimo	I	-	43,14	40,97	37,59	37,35	37,00
	Almería	Redondo	I	57-82	48,13	44,16	43,08	42,78	41,91
	Granada	Cereza	I	-	135,74	136,11	137,00	136,74	-
	Murcia	Cereza	I	-	170,00	170,00	170,00	170,00	170,00
	Murcia	Redondo	I	57-82	64,50	64,50	64,50	64,50	64,50
ZANAHORIA	Cádiz	-	I	-	52,50	52,50	52,50	52,50	52,50

<b>I-6 PRECIOS EN MERCADOS REPRESENTATIVOS VACUNO Y OVINO</b>
---

**A) BOVINO**

**1.- PRECIO MEDIO NACIONAL (EUROS)100 KG. CANAL) DE CANALES DE BOVINO PESADO  
SEGÚN MODELO COMUNITARIO DE CLASIFICACIÓN (RGTO 295/96).**

CATEGORIA	CLASE DE CONFORMACION Y DE ESTADO DE ENGRASAMIENTO	Semana 16-22/06 2008	Semana 23-29/06 2008	Variación
<b>Categoría A: Canales de machos jóvenes sin castrar de menos de 2 años</b>	Muy buena y poco cubierta (U-2)	323,33	317,49	-5,83
	Muy buena y cubierta (U-3)	312,80	311,67	-1,13
	Precio medio ponderado categoría U	316,70	313,82	-2,87
	Buena y poco cubierta (R-2)	353,45	348,92	-4,54
	Buena y cubierta (R-3)	295,88	297,22	1,34
	Precio medio ponderado categoría R	317,18	316,35	-0,84
<b>Categoría D: Canales de hembras que hayan parido</b>	Menos buena y poco cubierta (O-2)	241,15	241,90	0,74
	Menos buena y cubierta (O-3)	277,64	276,72	-0,92
	Precio medio ponderado categoría O	262,68	262,44	-0,24
	Buena y cubierta (R-3)	195,26	206,80	11,54
	Buena y grasa (R-4)	262,57	262,57	0,00
	Precio medio ponderado categoría R	212,09	220,74	8,65
<b>Categoría E Canales de otras hembras</b>	Menos buena y poco cubierta (O-2)	195,79	195,79	0,00
	Menos buena y cubierta (O-3)	190,67	188,32	-2,35
	Menos buena y grasa (O-4)	178,84	178,23	-0,60
	Precio medio ponderado categoría O	188,41	186,90	-1,52
	Mediocre y poco cubieta (P-2)	156,39	156,54	0,14
	Mediocre y cubierta (P-3)	172,73	172,73	0,00
Precio medio ponderado categoría P	167,34	167,39	0,05	
<b>Categoría E Canales de otras hembras</b>	Muy buena y poco cubierta (U-2)	336,06	325,54	-10,53
	Muy buena y cubierta (U-3)	337,52	329,14	-8,38
	Precio medio ponderado categoría U	336,76	327,26	-9,50
	Buena y poco cubierta (R-2)	278,84	277,53	-1,31
	Buena y cubierta (R-3)	307,02	304,95	-2,07
	Buena y grasa (R-4)	256,90	251,53	-5,37
Precio medio ponderado categoría R	287,79	285,87	-1,92	
<b>Categoría E Canales de otras hembras</b>	Menos buena y poco cubierta (O-2)	279,43	279,31	-0,12
	Menos buena y cubierta (O-3)	286,03	281,20	-4,83
	Menos buena y grasa (O-4)	296,44	296,44	0,00
	Precio medio ponderado categoría O	282,88	280,79	-2,09

<b>I-6 PRECIOS EN MERCADOS REPRESENTATIVOS VACUNO Y OVINO</b>
---

**2.- PRECIO MEDIO NACIONAL DEL BOVINO (EUROS/100KG. VIVO)**

BOVINO VIVO	Semana 16-22/06 2008	Semana 23-29/06 2008	Variación
Machos hasta 480 kg. vivo	186,51	186,60	0,08
Machos de más de 480 kg. vivo	169,26	169,14	-0,12
Hembras que hayan parido	89,07	89,10	0,03
Otras hembras de hasta 380 kg. vivo	198,43	197,73	-0,69
Otras hembras de más de 380 kg. vivo	189,27	188,70	-0,56

**3.- PRECIO MEDIO NACIONAL DE OTROS  
ANIMALES DE LA ESPECIE BOVINA (RGTO 2273/02).**

OTROS BOVINOS	Semana 16-22/06 2008	Semana 23-29/06 2008	Variación
<b>Terneros machos de ocho días a cuatro semanas</b>			
tipo frisón	102,58	107,83	5,25
tipo cruzado	275,70	281,71	6,01
<i>Media ponderada nacional (Euros\cabeza)</i>	189,14	194,77	5,63
<b>Bovinos ligeros entre seis y doce meses</b>			
tipo cruzado	174,28	174,28	0,00
tipo país	110,77	110,77	0,00
<i>Media ponderada nacional (Euros\100 kg. vivo)</i>	152,05	152,05	0,00

**B) CORDEROS**

**1.- PRECIOS MEDIOS NACIONALES DE CANALES  
DE OVINO FRESCAS O REFRIGERADAS (RGTO 315/02).**

CORDEROS I y II	Semana 16-22/06 2008	Semana 23-29/06 2008	Variación
Cordero I ( 12 a 13 kg/ canal)	464,41	482,32	17,91
Cordero II ( 13,1 a 16 kg /canal)	417,34	445,62	28,28
<i>Media nacional</i>	440,87	463,97	23,10

**2.- PRECIOS MEDIOS DE CANALES DE OVINO FRESCAS O REFRIGERADAS  
EN LOS MERCADOS NACIONALES REPRESENTATIVOS PARA LA C.E.**

MERCADO REPRESENTATIVO	Semana 16-22/06 2008	Semana 23-29/06 2008	Variación
Barcelona	495,94	511,26	15,32
Madrid	555,27	555,27	0,00
Valencia	390,14	409,49	19,35
Albacete	409,85	427,85	18,00
Zaragoza	449,97	449,97	0,00
Medina del Campo	498,33	498,33	0,00
Talavera de la Reina	450,33	496,89	46,56
Extremadura	399,60	429,88	30,28
<i>Media ponderada nacional</i>	454,64	471,68	17,04

**PRECIOS EN MERCADOS REPRESENTATIVOS - PRODUCTOS GANADEROS**

**D)-PORCINO**  
 Clasificación EUROP. R(CEE) 1572/95

**Euros/100 kg canal**

<b>MERCADO REPRESENTATIVO</b>	<b>CLASE E</b>		
	<b>LONJAS</b>	<b>Semana 16-22/06 2008</b>	<b>Semana 23-29/06 2008</b>
<b>Ebro</b>	164,49	164,05	-0,44
<b>Mercolleida</b>	165,27	164,83	-0,44
<b>Segovia</b>	171,04	169,94	-1,11
<b>Segura</b>	161,89	159,50	-2,39
<b>Silleda</b>	168,37	168,37	0,00
<b>Conjunto de Lonjas Media ponderada</b>	165,79	164,98	-0,80
<b>MATADEROS Media ponderada</b>	168,55	168,78	0,23
<b>Media nacional</b>	167,17	166,88	-0,28

<b>MERCADO REPRESENTATIVO</b>	<b>CLASE U</b>			<b>CATEGORIA II</b>		
	<b>LONJAS</b>	<b>Semana 16-22/06 2008</b>	<b>Semana 23-29/06 2008</b>	<b>Variación</b>	<b>Semana 16-22/06 2008</b>	<b>Semana 23-29/06 2008</b>
<b>Ebro</b>	162,35	161,71	-0,64	160,81	160,17	-0,64
<b>Mercolleida</b>	163,12	162,48	-0,64	161,58	160,94	-0,64
<b>Segovia</b>	168,82	167,52	-1,31	167,52	166,21	-1,31
<b>Segura</b>	159,79	157,22	-2,56	158,51	155,94	-2,56
<b>Silleda</b>	166,19	165,97	-0,21	165,12	165,12	0,00
<b>Conjunto de Lonjas Media ponderada</b>	163,64	162,63	-1,00	162,24	161,27	-0,97
<b>MATADEROS Media ponderada</b>	166,36	166,38	0,02	162,78	162,55	-0,23
<b>Media nacional</b>	165,00	164,51	-0,49	162,51	161,91	-0,60

**PRECIOS EN MERCADOS REPRESENTATIVOS - PRODUCTOS GANADEROS****E)- PORCINO PRECOZ**

Lechones, Otras calidades

**Euros/100 kg vivo**

<b>LECHONES</b>	<b>Semana 16-22/06 2008</b>	<b>Semana 23-29/06 2008</b>	<b>Variación</b>
Normal.Base 20 kg de peso.	112,95	109,65	-3,30
Lleida.Base 20 kg de peso.	80,00	100,00	20,00
Segovia . Base 20 kg de peso.	155,00	150,00	-5,00
<b>CERDOS CEBADOS</b>			
Categoría U.	127,05	126,67	-0,38
<b>DESVIEJE</b>			
Cerdas de desvieje.	60,70	59,20	-1,50

**F)- TRONCO IBERICO**

Euros/100 kg vivo

<b>LECHONES</b>	<b>Semana 16-22/06 2008</b>	<b>Semana 23-29/06 2008</b>	<b>Variación</b>
Lechones (Base 23 kg)	109,28	109,21	-0,07
<b>DESVIEJE</b>			
Reproductores de desvieje	54,22	54,22	0,00
<b>CEBADOS</b>			
Marranillos, de 35 a 60 kg	115,70	118,39	2,69
Primales, de 60 a 100 kg	S/COT	S/COT	-----
Cerdos cebados de pienso (extensivo)	120,42	121,18	0,76
Cerdos cebados de bellota	S/COT	S/COT	-----

ICS



GOBIERNO  
DE ESPAÑA

MINISTERIO  
DE MEDIO AMBIENTE  
Y MEDIO RURAL Y MARINO

SUBSECRETARÍA

SECRETARÍA GENERAL TÉCNICA

**CENTRO DE PUBLICACIONES**  
Paseo de la Infanta Isabel, 1 - 28014 MADRID