

# INFORME SEMANTAL COYUNTURA

## Índice:

- 1. Precios Medios Nacionales, comentarios y gráficos**
- 2. Precios en Mercados Representativos UE**
  - 1. Cereales**
  - 2. Vinos de mesa**
  - 3. Aceites y semillas**
  - 4. Frutas y Hortalizas**
  - 5. Vacuno**
  - 6. Ovino**
  - 7. Porcino**

**2 Diciembre 2008**



GOBIERNO  
DE ESPAÑA

MINISTERIO  
DE MEDIO AMBIENTE  
Y MEDIO RURAL Y MARINO

SUBSECRETARÍA

SECRETARÍA GENERAL TÉCNICA

Publicación elaborada por la  
Secretaría General Técnica  
Subdirección General de Estadística



Edita

**MINISTERIO DE MEDIO AMBIENTE Y MEDIO RURAL Y MARINO**  
**SECRETARÍA GENERAL TÉCNICA**

Se permite la utilización, copia o reproducción de los datos de este Boletín siempre que se cite expresamente su procedencia.

**CEREALES (▼):** La escasa operatividad provoca un nuevo retroceso de las cotizaciones, en torno al 2%. Por el contrario sube el precio del arroz, tanto el cáscara (1,16%), como el blanco (0,87%).

**VINOS DE MESA (▲):** Mercado en general paralizado, salvo operaciones puntuales en alguna plazas. Suben las cotizaciones de los dos tipos. El blanco 0,39% y el tinto 0,70%.

**ACEITES VEGETALES (▼):** La necesidad de vaciar almazaras y vender las existencias de la campaña anterior, obligan al tenedor a bajar las cotizaciones de los distintos tipos de aceite de oliva (2%). La semilla de girasol se deprecia un 2,84%.

**CITRICOS (▼):** Persiste el mal comportamiento en el mercado, con importantes retrocesos de las cotizaciones en naranja Navelina (-24,79%) y limón (-14,05%). Oferta superior a la demanda.

**FRUTAS DE PEPITA (▲):** El comportamiento de este mercado se puede considerar normal para las fechas en las que nos encontramos.

**HORTALIZAS:** Suben calabacín (13,57%) y pimiento verde italiano (11,19%). Baja sensiblemente la judía verde tipo plana (-18,77%).

**VACUNO (⇒):** Oferta y demanda siguen mostrando la cortedad de semanas anteriores. Las ventas no se reactivan y la oferta se ajusta a las peticiones que se realizan.

**OVINO (▼):** Consumo extremadamente débil que propicia el típico cambio de tendencia que tiene lugar a estas alturas del año. En la oferta se aprecia un ligero aumento. Los descensos de precios se cuantifican en el (-1,00%).

**PORCINO (▲):** Aumento del precio del porcino del 2,40%, debido a las cotizaciones tan bajas alcanzadas en semanas anteriores. Los lechones vuelven a presentar subidas más que considerables (14,58%).

**POLLO (▲):** Subida del 3,07% en el precio del pollo. La demanda va en aumento y es la que impulsa las cotizaciones al alza.

**HUEVOS (▲):** Incremento en el precio de los huevos del 1,25% de media. El sector ovoprodutor muestra gran fortaleza.

**CONEJO (▲):** El precio del conejo vivo se incrementa esta semana un 3,41% debido al mayor interés de la demanda.

**LECHE DE VACA (▼):** Descenso en octubre del precio de la leche de vaca (-2,33%). En lo que va de año la bajada se cuantifica en el -21,19%.

	PRODUCTOS AGRARIOS (especificaciones)	semana 47 17-23/11 2008	semana 48 24-30/11 2008	Variación semanal euros	Variación semanal %
<b>AGRICOLAS</b>					
(1)	Trigo blando panificable (€/tn.)	202,56	198,70	-3,86	-1,91
(9)	Trigo duro (€/tn.)	213,12	209,06	-4,06	-1,91
(1)	Cebada pienso (€/tn.)	150,01	146,86	-3,15	-2,10
(1)	Maíz grano (€/tn.)	163,17	161,76	-1,41	-0,86
(5)	Arroz cáscara (€/tn.)	406,10	410,80	4,70	1,16
(10)	Arroz blanco (€/tn.)	733,14	739,49	6,35	0,87
(1)	Alfalfa (€/tn.)	178,26	178,04	-0,22	-0,12
(2)	Vino blanco mesa (€/hgdo.)	2,55	2,56	0,01	0,39
(2)	Vino tinto mesa (€/hgdo.)	2,86	2,88	0,02	0,70
(3)	Aceite de oliva virgen de 0,8 a 2º (€/100kg.)	209,68	206,04	-3,64	-1,74
(3)	Aceite de oliva lampante, más de 2º (€/100kg.)	206,56	202,38	-4,18	-2,02
(3)	Aceite de orujo crudo (€/100kg.)	92,68	90,78	-1,90	-2,05
(3)	Aceite girasol refinado (€/100kg.)	83,69	83,45	-0,24	-0,29
(1)	Semilla girasol, calidad tipo (€/100kg.)	28,89	28,07	-0,82	-2,84
(5)	Limón (€/100kg.)	15,66	13,46	-2,20	-14,05
(4)	Naranja Navelina (€/100kg.)	13,96	10,50	-3,46	-24,79
(4)	Clementina (€/100kg.)	15,25	14,43	-0,82	-5,38
(5)	Manzana Golden (€/100kg.)	39,18	39,36	0,18	0,46
(5)	Pera Blanquilla (€/100kg.)	58,89	60,06	1,17	1,99
(5)	Cebolla (€/100kg.)	13,43	13,65	0,22	1,64
(5)	Lechuga Romana (€/100kg.)	35,54	33,81	-1,73	-4,87
(5)	Calabacín (€/100kg.)	53,80	61,10	7,30	13,57
(5)	Pimiento verde tipo italiano (€/100kg.)	71,39	79,38	7,99	11,19
(5)	Judía verde tipo plana (€/100kg.)	168,11	136,55	-31,56	-18,77
(5)	Tomate liso (€/100kg.)	79,19	75,42	-3,77	-4,76
(5)	Zanahoria (€/100kg.)	22,27	21,93	-0,34	-1,53
(5)	Patata (€/100kg.)	20,74	20,61	-0,13	-0,63
<b>GANADEROS</b>					
(6)	Ternera, conjunto clases (€/100kg.canal)	345,81	345,78	-0,03	-0,01
(6)	Añojo, buena conformación (€/100kg canal)	328,69	330,42	1,73	0,53
(6)	Bovino vivo, conjunto categorías (€/100 kg. vivo)	184,96	184,98	0,02	0,01
(6)	Corderos 9-19 kilos (€/100kg.canal)	709,76	704,28	-5,48	-0,77
(6)	Corderos 12-16 kilos (€/100kg.canal)	698,39	691,24	-7,15	-1,02
(6)	Porcino 60-55% magro (€/100kg.canal)	133,28	136,52	3,24	2,43
(6)	Porcino 50-55% magro (€/100kg. canal)	130,81	134,02	3,21	2,45
(6)	Porcino <50% magro (€/100kg.canal)	128,14	131,36	3,22	2,51
(6)	Lechon 20 kg. (€/unidad)	25,78	29,54	3,76	14,58
(7)	Pollo, media canales del 83% y 65% rdto. (€/100kg.canal)	160,07	164,98	4,91	3,07
(8)	Huevos - Clase L (€/docena)	0,84	0,85	0,01	1,19
(8)	Huevos - Clase M (€/docena)	0,76	0,77	0,01	1,32
(5)	Conejo 1,8-2,2 kilo vivo (€/100kg.)	182,46	188,69	6,23	3,41
(1)	Leche de vaca 3,7% materia grasa (€/100L.)	39,02	38,11	-0,91	-2,33
		(sept.-08)	(oct.-08)		

**Posición comercial:** (1) Entrada industria ; (2) Salida bodega; (3) Salida almazara; (4) S/árbol; (5) Granel; s/finca, almacén agricultor, granja, alhóndiga, lonja; (6) Entrada matadero; (7) Salida muelle matadero; (8) Salida muelle centro de embalaje; (9) Mayorista origen (10) Salida industria

# PRECIOS MEDIOS NACIONALES

■ antepenúltima campaña  
■ penúltima campaña  
■ campaña actual

**TRIGO BLANDO PANIFICABLE**

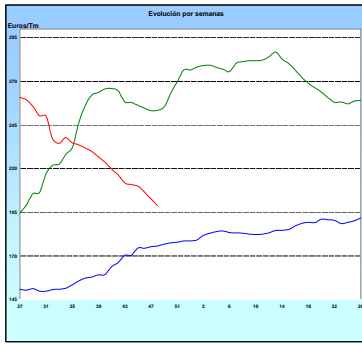

**CEBADA**

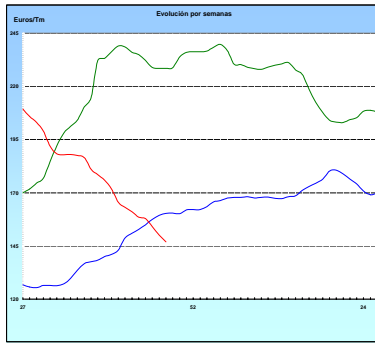

**MAÍZ**

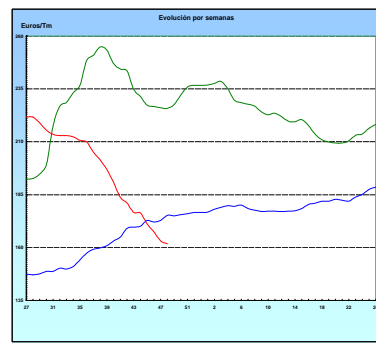

**ARROZ CÁSCARA**

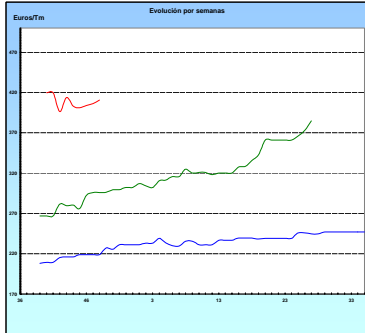

**VINO BLANCO DE MESA**

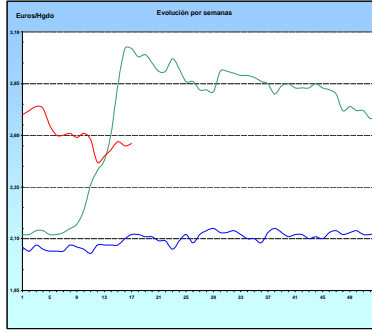

**VINO TINTO DE MESA**

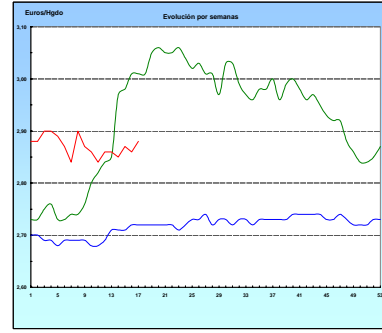

**ACEITE DE OLIVA VIRGEN**

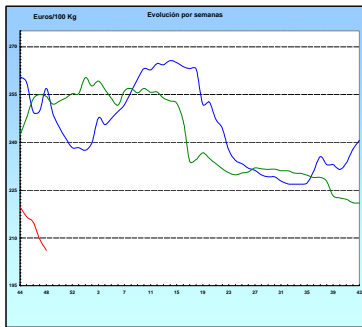

**PATATA**

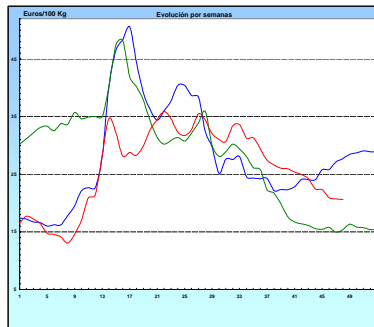

**VACUNO PESADO VIVO**

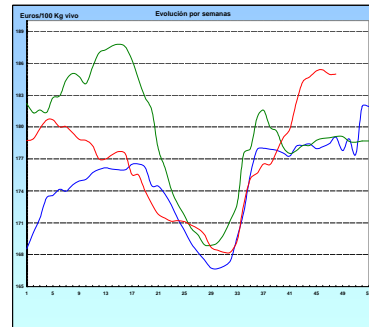

**AÑOJO, Clase R**

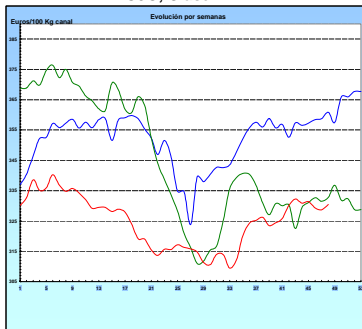

**CORDERO, 12-16 Kg/Canal**

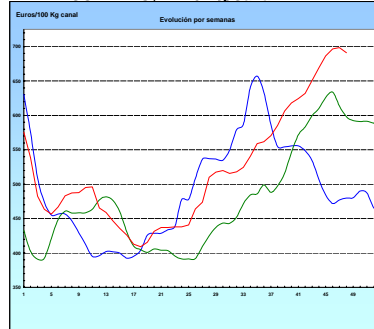

**PORCINO Clase E**

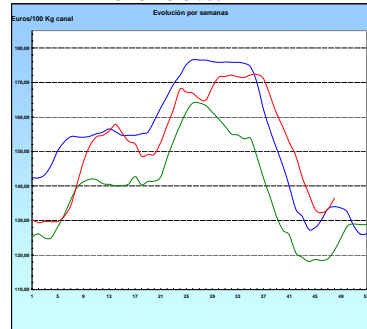

**POLLO Canales del 83% y 65% rdto.**

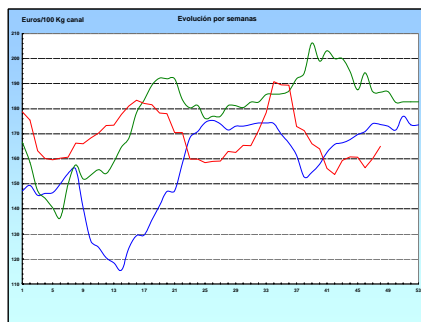

**HUEVOS Clase M**

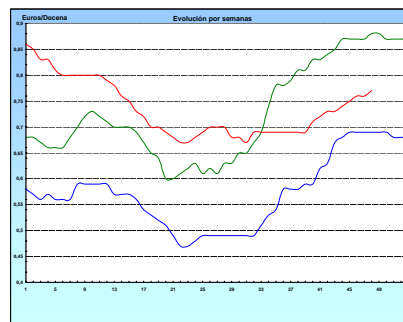

<b>I-2 PRECIOS EN MERCADOS REPRESENTATIVOS - CEREALES</b>
---

Euros/Tm.

Trigos Rgto. CE 1784/03

Precios de comercio al por mayor. Mercancía nacional y/o importada, sobre vehículo en posición almacén

PRODUCTO	MERCADO REPRESENTATIVO	Semana 17-23/11 2008	Semana 24-30/11 2008	Variación
TRIGO BLANDO PANIFICABLE	Alava	150,00	144,00	-6,00
	Albacete	144,80	143,10	-1,70
	Avila	147,00	144,00	-3,00
	Barcelona	175,00	170,00	-5,00
	Burgos	145,48	142,81	-2,67
	Cadiz	156,26	156,26	0,00
	Cantabria	149,67	144,84	-4,83
	Córdoba	156,00	153,00	-3,00
	Gerona	175,00	170,00	-5,00
	Huesca	143,00	138,80	-4,20
	León	156,00	155,00	-1,00
	Orense	176,00	172,00	-4,00
	Palencia	148,00	145,00	-3,00
	Rioja	150,00	144,00	-6,00
	Salamanca	149,80	147,40	-2,40
	Sevilla	158,61	158,61	0,00
	Soria	148,32	143,12	-5,20
	Tarragona	136,88	132,00	-4,88
	Teruel	147,67	143,84	-3,83
	Valencia	143,00	139,50	-3,50
Valladolid	151,85	149,65	-2,20	
Zamora	157,50	156,08	-1,42	
Zaragoza	155,00	150,00	-5,00	
TRIGO DURO	Burgos	208,50	205,25	-3,25
	Córdoba	217,50	213,75	-3,75
	Navarra	208,18	198,79	-9,39
	Sevilla	211,55	211,55	0,00
	Zamora	216,00	211,50	-4,50
	Zaragoza	217,00	213,50	-3,50

**I-2 PRECIOS EN MERCADOS REPRESENTATIVOS - CEREALES**

Euros/Tm.  
Cebada Rto. CE 1784/03

Precios de comercio al por mayor. Mercancía nacional y/o importada, sobre vehículo en posición almacén

PRODUCTO	MERCADO REPRESENTATIVO	Semana 17-23/11 2008	Semana 24-30/11 2008	Variación
CEBADA PIENSO	Alava	130,00	130,00	0,00
	Albacete	133,60	133,50	-0,10
	Avila	137,00	135,00	-2,00
	Barcelona	146,00	142,00	-4,00
	Burgos	134,16	131,55	-2,61
	Cantabria	138,00	135,00	-3,00
	Ciudad Real	135,80	131,20	-4,60
	Coruña	167,00	162,00	-5,00
	Gerona	146,00	142,00	-4,00
	Granada	141,24	141,24	0,00
	Guadalajara	136,00	132,00	-4,00
	Huesca	132,30	128,22	-4,09
	Leon	149,00	147,00	-2,00
	Lerida	138,50	135,00	-3,50
	Murcia	141,00	142,00	1,00
	Navarra	138,00	136,00	-2,00
	Orense	167,00	162,00	-5,00
	Palencia	138,40	135,20	-3,20
	Rioja	138,00	136,00	-2,00
	Salamanca	141,70	139,40	-2,30
	Segovia	136,00	131,20	-4,80
	Sevilla	152,93	150,33	-2,60
	Soria	134,06	131,36	-2,70
	Teruel	132,50	129,75	-2,75
	Toledo	141,80	140,80	-1,00
	Valencia	142,00	138,00	-4,00
Valladolid	137,60	135,10	-2,50	
Zaragoza	135,25	130,00	-5,25	
CEBADA MALTA	Burgos	156,26	156,26	0,00
	Guadalajara	150,00	150,00	0,00
	Huesca	147,00	142,00	-5,00
	Navarra	147,00	147,00	0,00
	Palencia	156,26	156,26	0,00
	Segovia	163,75	158,38	-5,37

<b>I-2 PRECIOS EN MERCADOS REPRESENTATIVOS - CEREALES</b>
---

Euros/Tm.  
Maíz Rgto. CE 1784/03  
Arroz cáscara Rto. CE 1785/03

Precios de comercio al por mayor. Mercancía nacional y/o importada, sobre vehículo en posición almacén

PRODUCTO	MERCADO REPRESENTATIVO	Semana 17-23/11 2008	Semana 24-30/11 2008	Variación
MAIZ-GRANO	Albacete	144,10	144,10	0,00
	Asturias	168,00	165,00	-3,00
	Avila	152,00	150,00	-2,00
	Badajoz	147,25	147,25	0,00
	Barcelona	154,00	149,50	-4,50
	Coruña	174,00	169,00	-5,00
	Gerona	154,00	149,50	-4,50
	Huesca	146,00	141,00	-5,00
	León	154,00	153,00	-1,00
	Lérida	153,33	148,67	-4,66
	Madrid	156,00	156,00	0,00
	Murcia	138,00	140,00	2,00
	Navarra	153,00	148,50	-4,50
	Pontevedra	174,00	169,00	-5,00
	Rioja	156,00	151,00	-5,00
	Salamanca	152,00	149,80	-2,20
	Sevilla	151,45	149,85	-1,60
	Tarragona	155,00	150,00	-5,00
	Teruel	147,00	142,00	-5,00
	Valencia	150,25	144,00	-6,25
Valladolid	151,40	149,40	-2,00	
Zaragoza	147,00	142,00	-5,00	
ARROZ CASCARA	Sevilla			
	Tipo Indica	390,35	400,35	10,00
	Valencia			
	Tipo Japónica(V.Bahía)	435,38	435,38	0,00
	Badajoz			
Tipo Japónica	390,66	390,66	0,00	
Tipo Indica	405,69	405,69	0,00	
ARROZ BLANCO EXTRA	Tarragona	733,33	733,33	0,00
	Valencia	733,11	740,61	7,50

<b>I-3 PRECIOS EN MERCADOS REPRESENTATIVOS - VINOS DE MESA</b>
--

**Reglamentos C.E 479/2008 y 1282/2001**

**En Euros/Hgdo., salida bodega, a granel, pago al contado sin I.V.A.  
Precios de vino tinto de mesa referidos al producto de 12 puntos de color**

<b>PRODUCTO</b>	<b>MERCADO REPRESENTATIVO</b>	<b>Semana 17-23/11 2.008</b>	<b>Semana 17-23/11 2.008</b>	<b>Variación</b>
<b>VINO BLANCO DE MESA</b>	<b>Albacete</b>	<b>2,74</b>	<b>2,65</b>	<b>-0,09</b>
	<b>Badajoz</b>	<b>2,35</b>	<b>2,41</b>	<b>0,06</b>
	<b>Ciudad Real</b>	<b>2,56</b>	<b>2,56</b>	<b>0,00</b>
	<b>Cuenca</b>	<b>2,95</b>	<b>2,95</b>	<b>0,00</b>
	<b>Huelva</b>	<b>2,38</b>	<b>2,40</b>	<b>0,02</b>
	<b>Toledo</b>	<b>2,55</b>	<b>2,53</b>	<b>-0,02</b>
<b>VINO TINTO DE MESA</b>	<b>Albacete</b>	<b>2,87</b>	<b>2,88</b>	<b>0,01</b>
	<b>Ciudad Real</b>	<b>2,78</b>	<b>2,78</b>	<b>0,00</b>
	<b>Cuenca</b>	<b>3,02</b>	<b>3,03</b>	<b>0,01</b>
	<b>Madrid</b>	<b>2,83</b>	<b>2,83</b>	<b>0,00</b>
	<b>Murcia</b>	<b>3,03</b>	<b>3,06</b>	<b>0,03</b>
	<b>Toledo</b>	<b>2,85</b>	<b>2,91</b>	<b>0,06</b>
	<b>Valencia</b>	<b>2,75</b>	<b>2,75</b>	<b>0,00</b>



**I-4 PRECIOS EN MERCADOS REPRESENTATIVOS DE ACEITES**

Aceites. Precios sobre almazara, en Euros/100kgs., sin I.V.A.Rgtos C.E. 865/04 y 826/08

Semilla de girasol. Precios en centros de demanda, en Euros/100kgs., sin I.V.A.. Rgto C.E.E. 3405/93

PRODUCTO Y ESPECIFICACIONES	MERCADO REPRESENTATIVO	Semana 17-23/11 2008	Semana 24-30/11 2008	Variación
ACEITE DE OLIVA VIRGEN EXTRA Menos de 0,8°	Ciudad Real	220,00	220,00	0,00
	Córdoba	213,95	210,45	-3,50
	Granada	215,00	210,00	-5,00
	Jaén	219,37	212,61	-6,76
	Málaga	220,00	209,25	-10,75
	Sevilla	223,75	220,25	-3,50
	Tarragona	213,36	210,35	-3,01
	Toledo	221,00	221,00	0,00
ACEITE DE OLIVA VIRGEN De 0,8° a 2°	Badajoz	211,90	208,85	-3,05
	Córdoba	210,20	207,20	-3,00
	Granada	212,00	206,00	-6,00
	Jaén	208,35	204,34	-4,01
	Málaga	208,00	199,75	-8,25
	Sevilla	215,30	212,95	-2,35
	Tarragona	207,35	204,34	-3,01
	Toledo	211,00	211,00	0,00
ACEITE DE OLIVA LAMPANTE A partir de 2°	Badajoz	207,35	199,80	-7,55
	Córdoba	210,20	205,70	-4,50
	Granada	208,00	201,00	-7,00
	Jaén	205,84	201,33	-4,51
	Málaga	201,00	201,00	0,00
	Sevilla	207,70	205,74	-1,96
	Tarragona	201,34	196,83	-4,51
ACEITE DE OLIVA REFINADO	Córdoba	214,65	211,15	-3,50
	Jaén	222,37	219,36	-3,01
	Tarragona	222,37	219,37	-3,01
ACEITE DE ORUJO CRUDO	Córdoba	96,55	92,05	-4,50
	Jaén	97,36	96,16	-1,20
	Tarragona	84,14	84,14	0,00
ACEITE DE ORUJO REFINADO	Córdoba	134,20	133,65	-0,55
	Jaén	135,22	132,22	-3,00
	Tarragona	141,24	138,23	-3,01
ACEITE DE GIRASOL CRUDO	Córdoba	72,10	71,25	-0,85
ACEITE DE GIRASOL REFINADO	Córdoba	79,58	79,25	-0,33
	Sevilla	90,00	90,00	0,00
	Tarragona	81,50	81,00	-0,50
SEMILLA DE GIRASOL	Andalucía	30,06	29,20	-0,86
	Centro-Norte	27,72	26,95	-0,77

**I-5 PRECIOS EN MERCADOS REPRESENTATIVOS - FRUTAS Y HORTALIZAS**

**PRECIOS DE PRODUCTOS NACIONALES**

Mercados representativos de producción

Rgts. CE 2.200/96, 659/97 y 877/04

En Euros/ 100 kg., a salida agrupación de productores, envasado, sin incluir I.V.A.

**CITRICOS**

PRODUCTO	MERCADO	VARIEDAD O TIPO	CAT.	CALIBRE mm.	DIA/MES				
					24/11	25/11	26/11	27/11	28/11
CLEMENTINA	Castellón	-	I	1x2	63,92	64,54	64,60	65,47	63,45
	Valencia	-	I	1x2	55,25	56,78	54,30	54,66	54,69
LIMON	Alicante	-	I	1-3	-	58,00	-	56,74	-
	Murcia	-	I	1-3	51,00	51,00	51,00	51,00	51,00
MANDARINA	Valencia	-	I	1x2	-	-	65,87	65,87	65,87
NARANJA	Sevilla	Navelina	I	2-4	-	44,00	-	44,00	-
	Valencia	Navelina	I	2-4	42,69	42,26	41,65	41,48	41,60
SATSUMA	Valencia	-	I	1x2	52,07	48,90	50,75	48,90	49,80

**FRUTAS DE PEPITA**

PRODUCTO	MERCADO	VARIEDAD O TIPO	CAT.	CALIBRE mm.	DIA/MES				
					24/11	25/11	26/11	27/11	28/11
MANZANA	Girona	Fuji	I	70-80	63,99	63,99	63,99	63,99	63,99
	Girona	Gala	I	70-80	60,21	60,21	60,21	60,21	60,21
	Girona	Golden Delicious	I	70-80	60,40	60,40	60,40	60,40	60,40
	Girona	Granny Smith	I	70-80	57,29	57,29	57,29	57,29	57,29
	Girona	Red Delicious	I	70-80	57,17	57,17	57,17	57,17	57,17
	Lleida	Fuji	I	70-80	60,87	60,00	60,00	60,85	60,00
	Lleida	Gala	I	70-80	54,80	55,72	54,32	54,38	55,08
	Lleida	Golden Delicious	I	70-80	53,50	53,36	53,08	52,94	52,78
	Lleida	Granny Smith	I	70-80	49,00	49,00	49,00	49,00	49,00
	Lleida	Red Delicious	I	70-80	53,44	53,07	51,19	52,23	52,13
PERA	Lleida	Blanquilla	I	55-60	76,20	76,77	76,65	76,93	76,38
	Lleida	Conferencia	I	60-65	74,69	73,26	73,67	73,13	73,84
	Lleida	Decana del Comicio	I	75-80	59,00	59,00	59,00	59,00	59,00
	Zaragoza	Blanquilla	I	55-60	-	-	-	74,29	74,88
UVA DE MESA	Alicante	Italia	I	-	-	-	110,23	-	-
	Murcia	Sultanina-thomson seedless	I	-	155,00	155,00	155,00	155,00	155,00

**FRUTAS DE HUESO**

PRODUCTO	MERCADO	VARIEDAD O TIPO	CAT.	CALIBRE mm.	DIA/MES				
					24/11	25/11	26/11	27/11	28/11
MELOCOTON	Huesca	Carne Amarilla	I	A/B	-	67,24	68,25	-	-
NECTARINA	Zaragoza	Carne Amarilla	I	A/B	78,46	78,00	78,00	-	-

**I-5 PRECIOS EN MERCADOS REPRESENTATIVOS - FRUTAS Y HORTALIZAS**

**PRECIOS DE PRODUCTOS NACIONALES**

Mercados representativos de producción

Rgtos. CE 2.200/96, 659/97 y 877/04

En Euros/ 100 kg., a salida agrupación de productores, envasado, sin incluir I.V.A.

**HORTALIZAS**

PRODUCTO	MERCADO	VARIEDAD O TIPO	CAT.	CALIBRE mm.	DIA/MES				
					24/11	25/11	26/11	27/11	28/11
BERENJENA	Almería	-	I	-	95,64	-	96,75	-	100,18
CALABACIN	Almería	-	I	140-210	67,70	-	69,72	71,76	77,14
CEBOLLA	Albacete	Amarilla	I	-	20,25	20,25	20,25	20,25	20,25
CHAMPIÑON	La Rioja	Cerrado	I	30-65	153,31	153,04	153,92	153,08	151,47
COLIFLOR	La Rioja	Coronada	I	-	26,09	26,09	26,09	26,09	26,09
JUDIA VERDE	Almería	Plana	I	-	180,57	-	172,08	-	162,75
	Granada	Plana	I	-	230,00	228,57	220,00	220,00	-
LECHUGA	Almería	Iceberg	I	400y+	153,61	-	162,45	-	168,49
	Murcia	Iceberg	I	400y+	167,50	167,50	167,50	167,50	167,50
PEPINO	Almería	Liso	I	-	66,01	-	61,17	-	56,02
PIMIENTO	Almería	Alargado Verde	I	40y+	88,00	-	98,00	-	105,45
	Almería	Cuadrado color (rojo o amarillo)	I	70y+	81,20	-	85,23	-	87,85
TOMATE	Almería	Racimo	I	-	104,11	-	107,65	111,57	117,26
	Almería	Redondo	I	57-82	100,01	98,82	97,50	96,05	94,79
	Granada	Cereza	I	-	191,36	191,67	196,82	196,36	-
	Murcia	Redondo	I	57-82	78,95	78,95	78,95	78,95	78,95
ZANAHORIA	Cádiz	-	I	-	57,00	57,00	57,00	57,00	57,00

<b>I-6 PRECIOS EN MERCADOS REPRESENTATIVOS VACUNO Y OVINO</b>
---

**A) BOVINO**

**1.- PRECIO MEDIO NACIONAL (EUROS/100 KG. CANAL) DE CANALES DE BOVINO PESADO  
SEGÚN MODELO COMUNITARIO DE CLASIFICACIÓN (RGTO 295/96).**

CATEGORIA	CLASE DE CONFORMACIÓN Y DE ESTADO DE ENGRASAMIENTO	Semana 17-23/11 2008	Semana 24-30/11 2008	Variación
<b>Categoría A: Canales de machos jóvenes sin castrar de menos de 2 años</b>	Muy buena y poco cubierta (U-2)	337,53	336,22	-1,31
	Muy buena y cubierta (U-3)	354,76	350,12	-4,64
	Precio medio ponderado categoría U	348,38	344,98	-3,40
	Buena y poco cubierta (R-2)	330,48	329,00	-1,48
	Buena y cubierta (R-3)	327,65	331,26	3,61
	Precio medio ponderado categoría R	328,69	330,42	1,73
	Menos buena y poco cubierta (O-2)	245,74	248,22	2,48
Menos buena y cubierta (O-3)	313,10	314,80	1,70	
Precio medio ponderado categoría O	285,48	287,50	2,02	
<b>Categoría D: Canales de hembras que hayan parido</b>	Buena y cubierta (R-3)	202,10	207,00	4,90
	Buena y grasa (R-4)	237,14	236,11	-1,02
	Precio medio ponderado categoría R	210,86	214,28	3,42
	Menos buena y poco cubierta (O-2)	180,77	180,44	-0,32
	Menos buena y cubierta (O-3)	180,99	179,54	-1,45
	Menos buena y grasa (O-4)	191,43	193,88	2,45
	Precio medio ponderado categoría O	183,67	183,41	-0,26
Mediocre y poco cubierta (P-2)	148,24	149,63	1,39	
Mediocre y cubierta (P-3)	162,31	162,31	0,00	
Precio medio ponderado categoría P	157,67	158,13	0,46	
<b>Categoría E Canales de otras hembras</b>	Muy buena y poco cubierta (U-2)	313,95	315,57	1,61
	Muy buena y cubierta (U-3)	335,12	332,19	-2,93
	Precio medio ponderado categoría U	324,11	323,55	-0,56
	Buena y poco cubierta (R-2)	260,26	259,18	-1,08
	Buena y cubierta (R-3)	307,23	307,47	0,24
	Buena y grasa (R-4)	241,73	241,73	0,00
	Precio medio ponderado categoría R	276,62	276,14	-0,49
Menos buena y poco cubierta (O-2)	290,09	286,73	-3,37	
Menos buena y cubierta (O-3)	291,47	293,25	1,78	
Menos buena y grasa (O-4)	318,10	323,18	5,08	
Precio medio ponderado categoría O	291,79	290,92	-0,87	

<b>I-6 PRECIOS EN MERCADOS REPRESENTATIVOS VACUNO Y OVINO</b>
---

**2.- PRECIO MEDIO NACIONAL DEL BOVINO (EUROS/100KG. VIVO)**

BOVINO VIVO	Semana 17-23/11 2008	Semana 24-30/11 2008	Variación
Machos hasta 480 kg. vivo	197,91	197,91	-0,01
Machos de más de 480 kg. vivo	190,04	190,03	-0,01
Hembras que hayan parido	85,64	85,84	0,20
Otras hembras de hasta 380 kg. vivo	210,15	210,11	-0,03
Otras hembras de más de 380 kg. vivo	210,58	210,33	-0,25

**3.- PRECIO MEDIO NACIONAL DE OTROS  
ANIMALES DE LA ESPECIE BOVINA (RGTO 2273/02).**

OTROS BOVINOS	Semana 17-23/11 2008	Semana 24-30/11 2008	Variación
<b>Terneros machos de ocho días a cuatro semanas</b>			
tipo frisón	98,33	98,08	-0,25
tipo cruzado	307,48	305,23	-2,25
<i>Media ponderada nacional (Euros\cabeza)</i>	202,90	201,65	-1,25
<b>Bovinos ligeros entre seis y doce meses</b>			
tipo cruzado	187,36	187,36	0,00
tipo país	123,85	123,85	0,00
<i>Media ponderada nacional (Euros\100 kg. vivo)</i>	165,13	165,13	0,00

**B) CORDEROS**

**1.- PRECIOS MEDIOS NACIONALES DE CANALES  
DE OVINO FRESCAS O REFRIGERADAS (RGTO 315/02).**

CORDEROS I y II	Semana 17-23/11 2008	Semana 24-30/11 2008	Variación
Cordero I ( 12 a 13 kg/ canal)	734,58	727,22	-7,36
Cordero II ( 13,1 a 16 kg /canal)	662,20	655,27	-6,93
<i>Media nacional</i>	698,39	691,24	-7,15

**2.- PRECIOS MEDIOS DE CANALES DE OVINO FRESCAS O REFRIGERADAS  
EN LOS MERCADOS NACIONALES REPRESENTATIVOS PARA LA C.E.**

MERCADO REPRESENTATIVO	Semana 17-23/11 2008	Semana 24-30/11 2008	Variación
Barcelona	776,79	827,01	50,22
Madrid	834,52	834,52	0,00
Valencia	661,34	661,34	0,00
Albacete	671,90	671,90	0,00
Zaragoza	754,45	734,45	-20,00
Medina del Campo	652,50	632,50	-20,00
Talavera de la Reina	690,33	690,33	0,00
Extremadura	664,18	641,68	-22,50
<i>Media ponderada nacional</i>	709,76	704,28	-5,48

**PRECIOS EN MERCADOS REPRESENTATIVOS - PRODUCTOS GANADEROS**

**D)-PORCINO**  
 Clasificación EUROP. R(CEE) 1572/95

**Euros/100 kg canal**

<b>MERCADO REPRESENTATIVO</b>	<b>CLASE E</b>		
	<b>LONJAS</b>	<b>Semana 17-23/11 2008</b>	<b>Semana 24-30/11 2008</b>
<b>Ebro</b>	128,84	133,00	4,15
<b>Mercolleida</b>	129,63	133,78	4,15
<b>Segovia</b>	136,05	138,69	2,64
<b>Segura</b>	136,94	137,44	0,49
<b>Silleda</b>	133,31	135,90	2,60
<b>Conjunto de Lonjas Media ponderada</b>	132,14	135,24	3,10
<b>MATADEROS Media ponderada</b>	134,42	137,80	3,38
<b>Media nacional</b>	133,28	136,52	3,24

<b>MERCADO REPRESENTATIVO</b>	<b>CLASE U</b>			<b>CATEGORIA II</b>		
	<b>LONJAS</b>	<b>Semana 17-23/11 2008</b>	<b>Semana 24-30/11 2008</b>	<b>Variación</b>	<b>Semana 17-23/11 2008</b>	<b>Semana 24-30/11 2008</b>
<b>Ebro</b>	126,45	130,56	4,10	124,92	129,02	4,10
<b>Mercolleida</b>	127,22	131,33	4,10	125,68	129,79	4,10
<b>Segovia</b>	133,53	136,14	2,61	132,22	134,84	2,61
<b>Segura</b>	134,40	134,92	0,51	133,12	133,76	0,64
<b>Silleda</b>	130,83	133,41	2,58	130,06	132,66	2,60
<b>Conjunto de Lonjas Media ponderada</b>	129,69	132,76	3,07	128,33	131,43	3,10
<b>MATADEROS Media ponderada</b>	131,93	135,27	3,35	127,95	131,30	3,35
<b>Media nacional</b>	130,81	134,02	3,21	128,14	131,36	3,22

**PRECIOS EN MERCADOS REPRESENTATIVOS - PRODUCTOS GANADEROS**

**E)- PORCINO PRECOZ**  
**Lechones, Otras calidades**  
**Euros/100 kg vivo**

<b>LECHONES</b>	<b>Semana 128,9</b>	<b>Semana 24-30/11 2008</b>	<b>Variación</b>
Normal.Base 20 kg de peso.	128,90	147,70	18,80
Lleida.Base 20 kg de peso.	105,00	130,00	25,00
Segovia . Base 20 kg de peso.	160,00	175,00	15,00
<b>CERDOS CEBADOS</b>			
Categoría U.	100,72	103,19	2,47
<b>DESVIEJE</b>			
Cerdas de desvieje.	57,73	59,18	1,45

**F)- TRONCO IBERICO**  
**Euros/100 kg vivo**

<b>LECHONES</b>	<b>Semana 17-23/11 2008</b>	<b>Semana 24-30/11 2008</b>	<b>Variación</b>
Lechones (Base 23 kg)	127,28	120,92	-6,36
<b>DESVIEJE</b>			
Reproductores de desvieje	60,09	54,87	-5,22
<b>CEBADOS</b>			
Marranillos, de 35 a 60 kg	109,31	107,01	-2,30
Primales, de 60 a 100 kg	S/COT	S/COT	-----
Cerdos cebados de pienso (extensivo)	119,12	118,25	-0,87
Cerdos cebados de bellota	217,18	213,50	-----

ISC



MINISTERIO  
DE AGRICULTURA, PESCA  
Y ALIMENTACIÓN

**CENTRO DE PUBLICACIONES**  
Paseo de la Infanta Isabel, 1 - 28014 MADRID