

INFORME SEMANAL COYUNTURA

INDICE

1. PRECIOS EN MERCADOS NACIONALES

- Precios medios nacionales
- Evolución de los precios de los productos agrarios (gráficos)
- Precios en mercados representativos: Cereales y heno de alfalfa
- Precios en mercados representativos: Vino de mesa
- Precios en mercados representativos: Aceites Vegetales
- Precios en mercados representativos: Frutas y Hortalizas
- Precios en mercados representativos: Productos Ganaderos

2. PRECIOS EN MERCADOS U.E.

- Vacuno, Ovino, Porcino, Pollos y Huevos

22 Marzo 2005



MINISTERIO
DE AGRICULTURA, PESCA
Y ALIMENTACIÓN

SUBSECRETARÍA

SECRETARÍA GENERAL TÉCNICA

S. G. Estadísticas

I- PRECIOS EN MERCADOS NACIONALES

I-1 PRECIOS MEDIOS (EUROS/Unidad)

PRODUCTOS Y ESPECIFICACIONES	UNIDAD	POSICION COMERCIAL	Semana 07-13/03 2005	Semana 14-20/03 2005	Variación
Trigo blando panificable	Tonelada	Entrada industria transformadora	148,32	148,62	0,30
Cebada	Tonelada	Entrada industria transformadora	129,49	129,19	-0,30
Maíz	Tonelada	Entrada industria transformadora	134,16	134,70	0,54
Arroz cáscara	Tonelada	Salida almacén agricultor	188,38	188,28	-0,10
Arroz blanco	Tonelada	Salida industria	443,00	443,00	0,00
Vino blanco mesa	Hgdo.	Salida bodega	1,91	1,91	0,00
Vino tinto mesa Rgto.(C.E.) 1282/2001	Hgdo.	Salida bodega	2,69	2,66	-0,03
Aceite de oliva virgen de 0,8 a 2º	100 Kg.	Salida almazara	264,72	270,52	5,80
Aceite de oliva lampante, más de 2º Rgto.(C.E.) 1513/2001	100 Kg.	Salida almazara	261,26	266,83	5,57
Patata	100 Kg.	Mercado zonas de producción	11,28	12,50	1,22
Vacuno pesado	100 Kg.vivo	Entrada matadero	155,20	156,94	1,74
Vacuno pesado (Categoría A,CI R) Rgto. (CE) 295/96	100 Kg.canal	Entrada matadero	289,63	292,14	2,51
Corderos (9-19 kilos canal)	100 Kg.canal	Entrada matadero	438,65	451,95	13,30
Corderos I y II Rgto. (CE) 2529/2001 y 315/2002	100 Kg.canal	Entrada matadero	406,60	418,12	11,52
Porcino Clase E Rgto(CE) 1572/95	100 Kg.canal	Entrada matadero	150,17	149,10	-1,07
Porcino Clase U	100 Kg.canal	Entrada matadero	145,79	145,05	-0,74
Porcino Cat. II	100 Kg.canal	Entrada matadero	143,23	142,40	-0,83
Pollo Media ponderada de las cotizaciones de las canales 83% y 65%	100 Kg.canal	Salida muelle matadero	146,04	154,70	8,66
Huevos - Clase L	Docena	Salida muelle centro de embalaje	0,48	0,49	0,01
Huevos - Clase M R(CEE)1511/96 y R(CE) 572/99	Docena	Salida muelle centro de embalaje	0,43	0,43	0,00
Conejo (1,8-2,2 kilos vivo)	100 Kg.vivo	Salida granja	161,68	175,84	14,16
Leche de vaca 3,7 % de materia grasa	100 Litros	Salida muelle industria o centro de recogida	33,42 (Enc. 05)		

PRECIOS MEDIOS NACIONALES

2002/03 2003/04 2004/05

TRIGO BLANDO PANIFICABLE

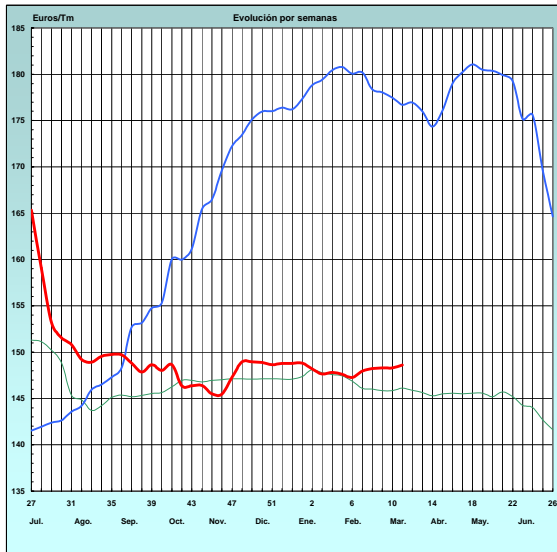

CEBADA

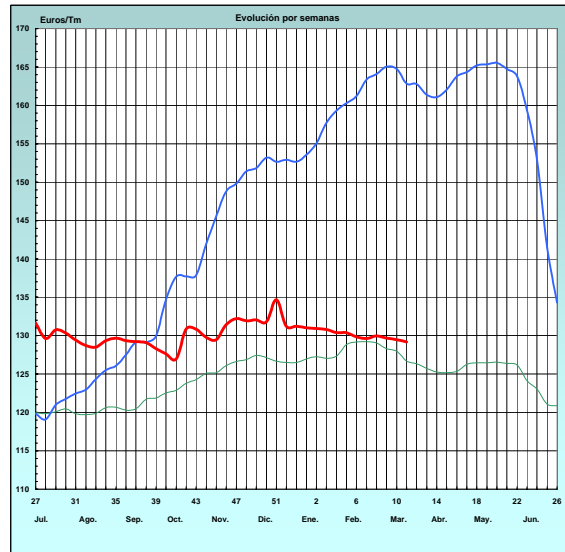

MAÍZ

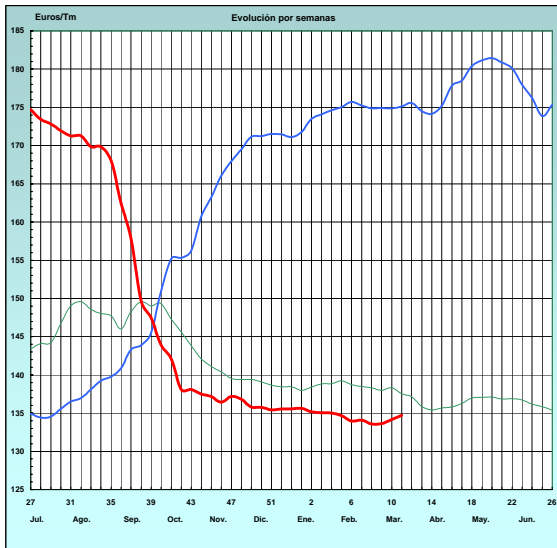

ARROZ CÁSCARA

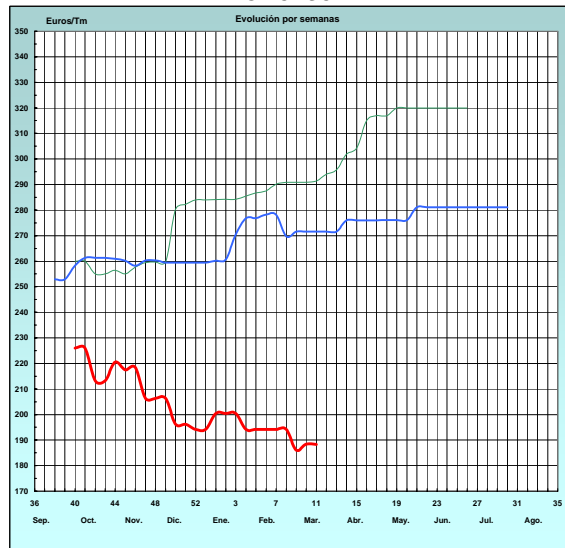

VINO BLANCO DE MESA

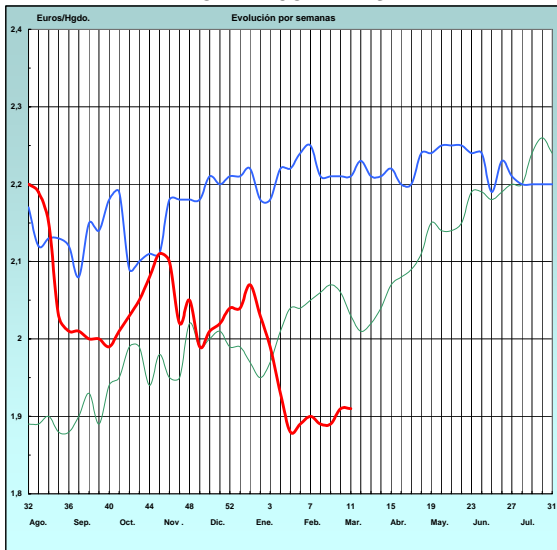

VINO TINTO DE MESA

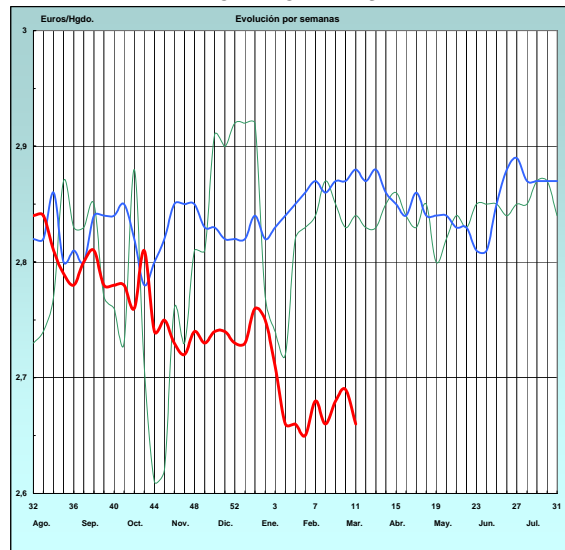

PRECIOS MEDIOS NACIONALES

— 2003 — 2004 — 2005

ACEITE DE OLIVA VIRGEN (Rgto. C.E. 1513/01)

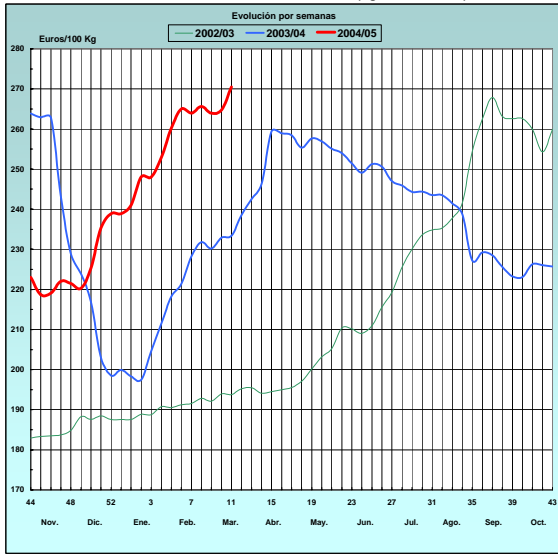

PATATA

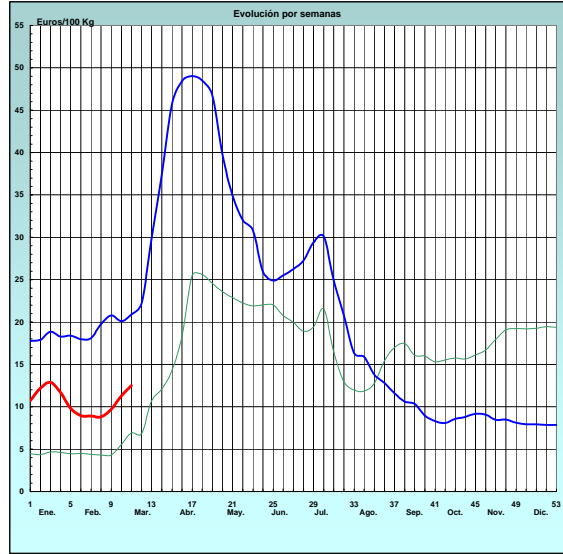

VACUNO PESADO VIVO PRECIO MEDIO NACIONAL

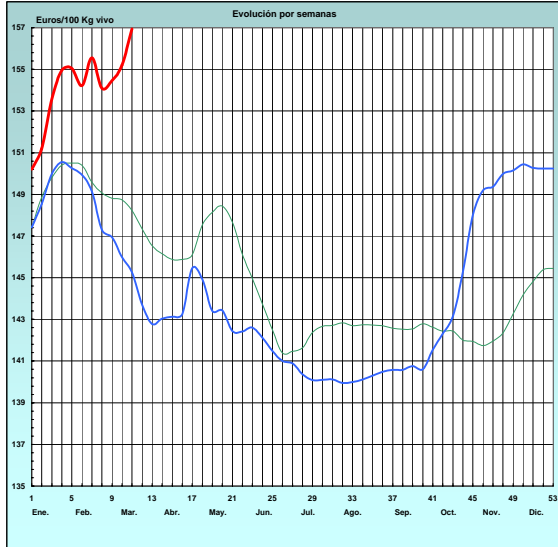

VACUNO PESADO Rgto. C.E. 295/96 Categoría A. Clase R. PRECIO MEDIO NACIONAL

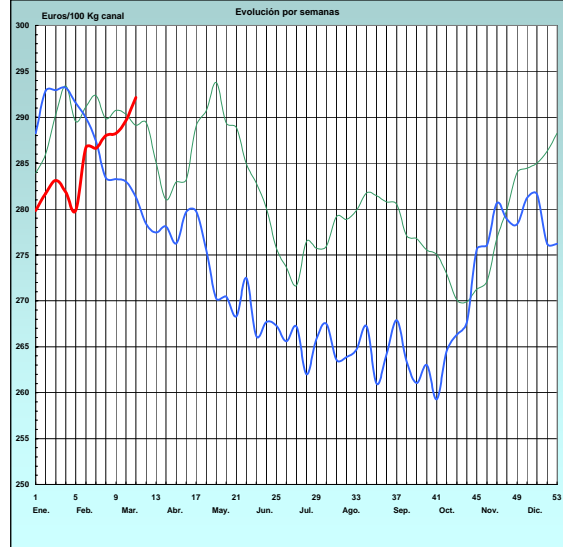

CORDERO Rgto. C.E.E. 1481/86 y 2617/97 12-16 Kg. CANAL PRECIO MEDIO NACIONAL

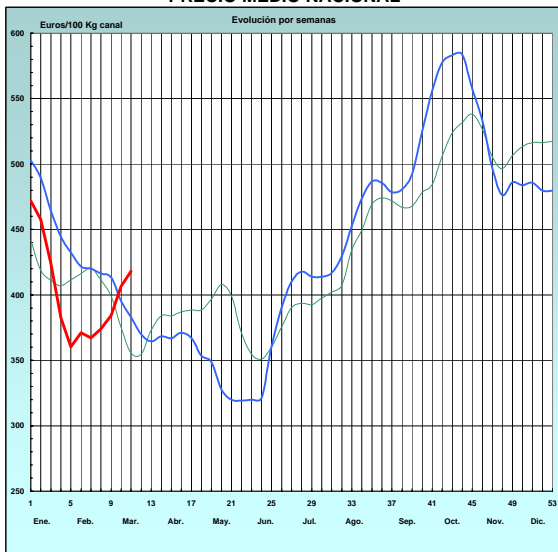

PORCINO CLASE E Rgto. C.E.E. 1572/95 PRECIO MEDIO NACIONAL

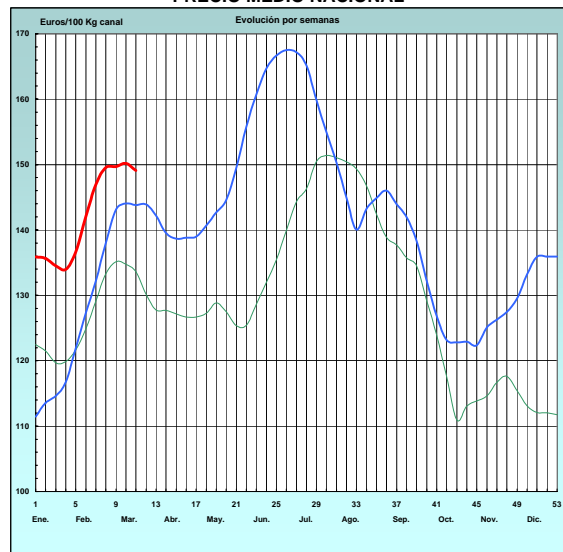

PRECIOS MEDIOS NACIONALES

— 2003 — 2004 — 2005

POLLO Canales del 83% y 65%

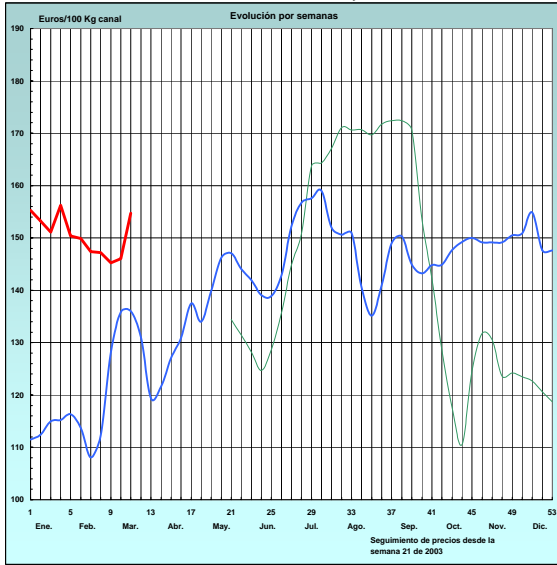

HUEVOS Clase M Rgtos. C.E.E. 1511/96 y C.E. 572/99

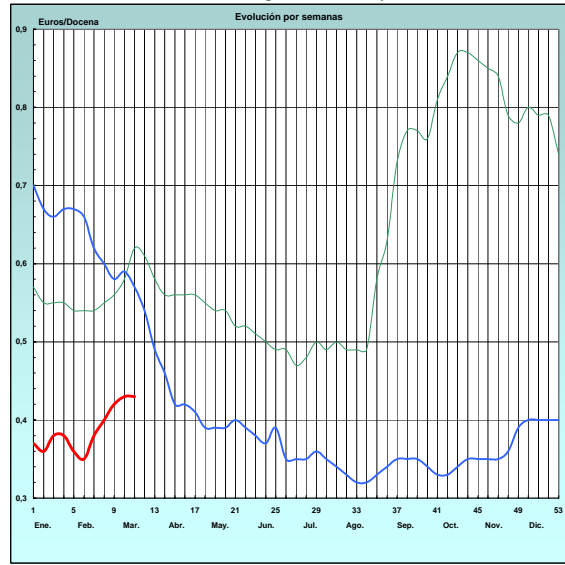

I-2 PRECIOS EN MERCADOS REPRESENTATIVOS - CEREALES

Euros/Tm.

Trigos Rgto. CE 1784/03

Precios de comercio al por mayor. Mercancía nacional y/o importada, sobre vehículo en posición almacén

PRODUCTO	MERCADO REPRESENTATIVO	Semana 7-13/03 2005	Semana 14-20/03 2005	Variación
TRIGO BLANDO PANIFICABLE	Alava	131,02	131,02	0,00
	Albacete	142,21	143,94	1,73
	Avila	143,44	145,24	1,80
	Barcelona	140,43	142,23	1,80
	Burgos	139,49	140,99	1,50
	Cadiz	138,43	140,23	1,80
	Cantabria	132,22	132,22	0,00
	Córdoba	137,43	139,23	1,80
	Cuenca	141,49	143,34	1,85
	Gerona	144,34	146,14	1,80
	Huesca	142,63	144,43	1,80
	León	147,54	148,94	1,40
	Orense	135,00	135,00	0,00
	Palencia	140,99	142,61	1,62
	Rioja	130,00	130,00	0,00
	Salamanca	142,98	144,60	1,62
	Sevilla	141,13	142,75	1,62
	Soria	140,59	142,03	1,44
	Tarragona	141,64	143,44	1,80
	Teruel	143,64	145,44	1,80
Valencia	143,24	145,04	1,80	
Valladolid	140,94	142,56	1,62	
Zamora	141,28	142,90	1,62	
Zaragoza	137,43	139,23	1,80	
TRIGO DURO	Burgos	138,95	140,83	1,88
	Córdoba	137,63	139,43	1,80
	Navarra	132,22	132,22	0,00
	Sevilla	134,30	135,92	1,62
	Zamora	135,03	136,70	1,67
	Zaragoza	140,04	141,84	1,80

I-2 PRECIOS EN MERCADOS REPRESENTATIVOS - CEREALES

Euros/Tm.

Cebada Rto. CE 1784/03

Precios de comercio al por mayor. Mercancía nacional y/o importada, sobre vehículo en posición almacén

PRODUCTO	MERCADO REPRESENTATIVO	Semana 7-13/03 2005	Semana 14-20/03 2005	Variación
CEBADA DE DOS CARRERAS	Avila	116,60	116,60	0,00
	Burgos	116,51	116,39	-0,12
	Coruña	131,00	131,00	0,00
	Gerona	122,02	122,02	0,00
	Granada	131,03	131,03	0,00
	Guadalajara	116,60	116,60	0,00
	Huesca	124,03	124,33	0,30
	Navarra	126,22	126,22	0,00
	Orense	131,00	131,00	0,00
	Palencia	116,11	116,11	0,00
	Salamanca	116,60	116,80	0,20
	Segovia	117,73	117,73	0,00
	Sevilla	145,65	145,65	0,00
	Tarragona	121,41	121,41	0,00
	Teruel	123,22	123,22	0,00
Valladolid	116,31	116,51	0,20	
CEBADA DE SEIS CARRERAS	Albacete	116,54	116,54	0,00
	Alava	125,00	125,00	0,00
	Barcelona	123,81	123,81	0,00
	Burgos	115,97	115,85	-0,12
	Cantabria	125,00	125,00	0,00
	Ciudad Real	117,36	117,36	0,00
	Gerona	121,02	121,02	0,00
	Granada	131,03	131,03	0,00
	Huesca	124,03	124,33	0,30
	León	120,81	120,81	0,00
	Lerida	125,01	125,01	0,00
	Murcia	130,42	130,42	0,00
	Rioja	125,00	125,00	0,00
	Salamanca	116,60	116,80	0,20
	Segovia	117,73	117,73	0,00
	Sevilla	133,77	133,77	0,00
	Soria	116,12	115,94	-0,18
	Tarragona	120,82	120,82	0,00
	Teruel	123,22	123,22	0,00
	Toledo	118,66	118,66	0,00
Valencia	127,42	127,42	0,00	
Valladolid	116,31	116,51	0,20	

I-2 PRECIOS EN MERCADOS REPRESENTATIVOS - CEREALES

Euros/Tm.
 Maíz Rgto. CE 1784/03
 Arroz cáscara Rto. CE 1785/03
 Heno de alfalfa. Precio a salida de almacén agricultor
 Precios de comercio al por mayor. Mercancía nacional y/o importada, sobre vehículo en posición almacén

PRODUCTO	MERCADO REPRESENTATIVO	Semana 7-13/03 2005	Semana 14-20/03 2005	Variación
MAIZ-GRANO	Albacete	133,45	134,68	1,23
	Asturias	133,00	133,00	0,00
	Avila	134,03	135,23	1,20
	Badajoz	134,02	135,22	1,20
	Barcelona	132,82	134,02	1,20
	Coruña	135,23	136,43	1,20
	Gerona	132,23	133,43	1,20
	Huesca	131,50	133,00	1,50
	León	123,81	125,01	1,20
	Lérida	130,42	131,62	1,20
	Madrid	135,00	136,03	1,03
	Murcia	135,23	136,43	1,20
	Navarra	131,02	132,22	1,20
	Pontevedra	136,61	137,21	0,60
	Rioja	131,02	131,02	0,00
	Salamanca	132,16	133,22	1,06
	Sevilla	135,80	136,88	1,08
	Tarragona	132,83	134,03	1,20
	Teruel	141,83	143,03	1,20
	Valencia	133,42	134,62	1,20
Valladolid	132,07	133,11	1,04	
Zaragoza	135,83	137,03	1,20	
ARROZ CASCARA	Sevilla			
	Tipo Japónica	203,25	203,25	0,00
	Tipo Indica	177,65	177,65	0,00
	Valencia			
	Tipo Japónica(V.Bahía)	244,50	244,50	0,00
Badajoz	(Tipo Japónica)	194,50	193,50	-1,00
	(Tipo Indica)	156,00	157,50	1,50
ARROZ BLANCO EXTRA	Tarragona	465,00	465,00	0,00
	Valencia	439,00	439,00	0,00
HENO DE ALFALFA	Precio medio pond. nacional	132,06	132,10	0,04

I-3 PRECIOS EN MERCADOS REPRESENTATIVOS - VINOS DE MESA**Reglamento C.E.1282/2001**

**En Euros/Hgdo., salida bodega, a granel, pago al contado sin I.V.A.
Precios de vino tinto de mesa referidos al producto de 12 puntos de color**

PRODUCTO	MERCADO REPRESENTATIVO	Semana 7-13/03 2.005	Semana 14-20/03 2.005	Variación
VINO BLANCO DE MESA	Albacete	2,05	2,01	-0,04
	Badajoz	1,82	1,82	0,00
	Ciudad Real	1,95	1,95	0,00
	Cuenca	1,91	1,90	-0,01
	Huelva	1,90	1,90	0,00
	Toledo	1,90	1,90	0,00
VINO TINTO DE MESA	Albacete	2,62	2,61	-0,01
	Ciudad Real	2,67	2,68	0,01
	Cuenca	2,73	2,67	-0,06
	Madrid	2,62	2,62	0,00
	Murcia	2,78	2,71	-0,07
	Toledo	2,71	2,67	-0,04
	Valencia	2,69	2,69	0,00

I-3 PRECIOS EN MERCADOS REPRESENTATIVOS DE ACEITES

Aceites. Precios sobre almazara, en Euros/100kgs., sin I.V.A. Rgto C.E.E.136/66 y Rgto C.E. 1513/2001

PRODUCTO Y ESPECIFICACIONES	MERCADO REPRESENTATIVO	Semana 07/03-13/03 2005	Semana 14/03-20/03 2005	Variación
ACEITE DE OLIVA VIRGEN EXTRA Menos de 0,8°	Jaén	270,46	274,96	4,50
	Córdoba	269,00	272,00	3,00
	Málaga	272,00	270,00	-2,00
	Sevilla	273,40	273,40	0,00
	Tarragona	282,48	282,48	0,00
	Toledo	270,00	270,00	0,00
ACEITE DE OLIVA VIRGEN De 0,8° a 2°	Jaén	265,95	271,96	6,01
	Badajoz	262,90	262,90	0,00
	Ciudad Real	-	-	-
	Córdoba	263,00	270,50	7,50
	Granada	-	-	-
	Sevilla	265,90	267,40	1,50
	Tarragona	270,46	270,46	0,00
ACEITE DE OLIVA LAMPANTE A partir de 2°	Jaén	262,94	268,95	6,01
	Badajoz	252,40	252,40	0,00
	Córdoba	261,50	269,00	7,50
	Málaga	260,00	264,00	4,00
	Sevilla	258,40	261,40	3,00
	Tarragona	253,93	253,93	0,00
ACEITE DE OLIVA REFINADO	Jaén	277,37	279,47	2,10
	Córdoba	277,00	279,00	2,00
	Sevilla	276,40	276,40	0,00
	Tarragona	276,47	276,47	0,00
ACEITE DE ORUJO CRUDO 7° BASE10	Jaén	115,69	115,69	0,00
	Córdoba	115,00	115,00	0,00
	Tarragona	114,19	114,19	0,00
ACEITE DE ORUJO REFINADO WINTERIZADO	Jaén	159,26	159,27	0,01
	Córdoba	159,00	159,00	0,00
ACEITE DE GIRASOL CRUDO	Córdoba	55,20	55,20	0,00
	Sevilla	54,00	54,00	0,00
ACEITE DE GIRASOL REFINADO	Córdoba	-	60,00	-
	Sevilla	60,10	60,70	0,60
	Tarragona	61,90	61,30	-0,60

I-5 PRECIOS EN MERCADOS REPRESENTATIVOS - FRUTAS Y HORTALIZAS

PRECIOS DE PRODUCTOS NACIONALES

Mercados representativos de producción

Rgtos. CE 2.200/96, 659/97 y 877/04

En Euros/ 100 kg., a salida agrupación de productores, envasado, sin incluir I.V.A.

CITRICOS

PRODUCTO	MERCADO	VARIEDAD O TIPO	CAT.	CALIBRE mm.	DIA/MES				
					14/3	15/3	16/3	17/3	18/3
LIMON	Alicante Murcia		I	1-3	67,19	68,03	66,77	66,78	-
			I	1-3	80,00	80,00	80,00	80,00	80,00
MANDARINA	Castellon Valencia		I	1X2	51,81	-	-	-	-
			I	1X2	52,92	53,34	52,50	53,72	-
NARANJA	Alicante	Lane Late	I	2-4	51,25	50,00	49,78	50,00	-
	Alicante	Navel	I	2-4	41,45	-	42,00	-	-
	Alicante	Navel Late	I	2-4	47,50	47,37	48,00	47,37	-
	Alicante	Salustiana	I	2-4	46,00	46,00	45,00	45,00	-
	Sevilla	Salustiana	I	2-4	34,62	34,93	34,00	-	34,00
	Valencia	Lane Late	I	2-4	50,15	48,80	46,50	46,90	-
	Valencia	Navel	I	2-4	44,36	46,65	-	46,67	-
	Valencia	Navel Late	I	2-4	49,43	50,29	50,00	51,83	-
	Valencia	Salustiana	I	2-4	44,12	45,00	-	-	-

FRUTAS DE PEPITA

PRODUCTO	MERCADO	VARIEDAD O TIPO	CAT.	CALIBRE mm.	DIA/MES				
					14/3	15/3	16/3	17/3	18/3
MANZANA	Girona	Fuji	I	70-80	64,50	63,48	63,48	64,35	64,35
	Girona	Golden Delicious	I	70-80	54,06	53,60	54,11	54,66	52,62
	Girona	Granny Smith	I	70-80	-	-	61,97	-	60,16
	Girona	Red Delicious	I	70-80	-	47,35	47,62	-	48,01
	Lleida	Fuji	I	70-80	44,00	45,00	46,00	45,00	44,00
	Lleida	Golden Delicious	I	70-80	52,34	52,08	50,89	52,39	52,10
	Lleida	Red Chief	I	70-80	45,90	45,70	44,10	45,20	46,54
PERA	Lleida	Blanquilla	I	55-60	60,67	59,06	59,00	59,76	60,14
	Lleida	Conferencia	I	60-65	79,58	80,00	82,04	79,71	82,98
	Lleida	Limonera	I	60y+	35,00	33,00	33,64	34,00	-
	Zaragoza	Blanquilla	I	55-60	58,09	59,59	58,88	-	58,50

I-5 PRECIOS EN MERCADOS REPRESENTATIVOS - FRUTAS Y HORTALIZAS

PRECIOS DE PRODUCTOS NACIONALES

Mercados representativos de producción

Rgtos. CE 2.200/96, 659/97 y 877/04

En Euros/ 100 kg., a salida agrupación de productores, envasado, sin incluir I.V.A.

HORTALIZAS

PRODUCTO	MERCADO	VARIEDAD O TIPO	CAT.	CALIBRE mm.	DIA/MES				
					14/3	15/3	16/3	17/3	18/3
AJO	Cuenca	Blanco	I	50-80	117,55	117,55	117,55	117,55	117,55
	Cuenca	Morado	I	50-80	130,00	130,00	130,00	130,00	130,00
BERENJENA	Almeria	Redonda	I	70y+	120,00	114,29	-	101,43	-
CEBOLLA	Albacete	Amarilla	I	-	16,00	16,00	16,00	16,00	16,00
CHAMPIÑÓN	La Rioja	Cerrado	I	30-65	124,05	123,69	125,13	125,57	124,98
COLIFLOR	La Rioja	Coronada	I	160-200	62,71	51,31	47,32	45,00	40,25
FRESON	Huelva	-	I	-	267,97	255,56	244,44	233,33	-
LECHUGA	Almeria	Iceberg	I	400y+	240,19	-	240,93	-	242,86
	Murcia	Iceberg	I	400y+	225,00	225,00	225,00	225,00	225,00
PEPINO	Almeria	Liso	I	-	-	156,86	144,00	127,73	123,81
TOMATE	Almeria	Racimo	I	57-82	99,54	93,79	90,14	89,98	89,42
	Almeria	Redondo	I	57-82	93,88	91,54	90,35	90,26	88,00
	Granada	Cereza	I	-	210,00	210,00	230,00	230,00	245,00
	Murcia	Cereza	I	-	260,00	260,00	260,00	260,00	260,00
	Murcia	Redondo	I	57-82	135,69	135,69	135,69	135,69	135,69
ZANAHORIA	Cádiz	-	I	-	34,40	-	33,14	-	-

PRECIOS EN MERCADOS REPRESENTATIVOS - PRODUCTOS GANADEROS

A) VACUNO PESADO

Media nacional

Canal clasificación EUROP, Reg. (CE) 295/96

Euros/100 kilo canal

Precios medios constatados en mataderos colaboradores

CATEGORIA	CLASE	Semana 7-13/03 2005	Semana 14-20/03 2005	Variación
a) Machos no castrados menores de 2 años	U-2	321,35	321,22	-0,13
	U-3	313,37	314,33	0,95
	U	316,32	316,88	0,55
	R-2	289,05	289,42	0,37
	R-3	289,98	293,81	3,83
	R	289,63	292,14	2,51
	O-2	247,57	255,72	8,15
O-3	268,87	278,31	9,44	
O	259,93	268,82	8,90	
d) Hembras ya paridas	R-3	187,25	189,80	2,55
	R-4	245,17	254,69	9,52
	R	202,31	206,67	4,36
	O-2	178,88	185,71	6,83
	O-3	168,34	173,83	5,49
	O-4	163,19	163,19	0,00
	O	168,64	172,85	4,22
e) Otras hembras	P-2	134,25	138,96	4,71
	P-3	135,30	138,15	2,85
	P	134,94	138,43	3,49
	U-2	399,50	408,65	9,16
	U-3	314,30	319,33	5,04
	U	360,30	367,57	7,26
	R-2	307,65	306,02	-1,63
R-3	313,03	313,94	0,91	
R-4	167,87	182,02	14,15	
R	295,66	296,55	0,88	
O-2	285,45	295,71	10,25	
O-3	264,99	268,71	3,72	
O-4	202,85	215,36	12,52	
O	274,99	282,77	7,77	

I-6 PRECIOS EN MERCADOS REPRESENTATIVOS VACUNO Y OVINO

B)-BOVINO

1)- R(CE) 1254/1999 y 2273/2002

OTROS BOVINOS	Semana 7-13/03 2005	Semana 14-20/03 2005	Variación
Terberos machos de ocho días a cuatro semanas			
tipo frisón	191,57	195,57	4,00
tipo cruzado	337,35	325,85	-11,50
<i>Media ponderada nacional (EURO/cabeza)</i>	264,46	260,71	-3,75
Vacunos ligeros entre seis y doce meses			
tipo cruzado	241,95	243,41	1,46
tipo país	154,78	156,24	1,46
<i>Media ponderada nacional (EURO/100 kg.vivo)</i>	211,44	212,90	1,46

2)- BOVINO PESADO VIVO

VACUNO PESADO	Semana 7-13/03 2005	Semana 14-20/03 2005	Variación
Añojo, Categoría AR	174,07	176,35	2,28
Añojo, Categoría AO	150,58	153,54	2,96
Vacuno mayor, Categoría DR, O, P	72,68	73,12	0,44
Vacuno menor, Categoría BR	113,81	114,66	0,85
Ternera, Categoría ER	185,31	186,59	1,28
<i>Media ponderada nacional (EURO/100 kg.vivo)</i>	155,20	156,94	1,74

C)-CORDEROS

1)- R(CE) 2529/01 y 315/02 (EUROS/100 kg canal)

CORDEROS I y II	Semana 7-13/03 2005	Semana 14-20/03 2005	Variación
Cordero I (12 a 13 kg/ canal)	431,45	445,83	14,38
Cordero II (13,1 a 16 kg /canal)	381,75	390,40	8,65
<i>Media nacional</i>	406,60	418,12	11,52

2)- Corderos de 9 a 19 kg canal (EUROS/100 kg canal)

MERCADO REPRESENTATIVO	Semana 7-13/03 2005	Semana 14-20/03 2005	Variación
Barcelona	494,59	506,47	11,88
Madrid	492,82	507,82	15,00
Valencia	398,04	416,04	18,00
Albacete	447,30	468,40	21,10
Zaragoza	447,26	481,26	34,00
Medina del Campo	397,25	401,25	4,00
Talavera de la Reina	424,17	428,17	4,00
Extremadura	418,75	422,75	4,00
<i>Media ponderada nacional</i>	438,65	451,95	13,30

I - 7 PRECIOS EN MERCADOS REPRESENTATIVOS - PORCINO

D)-PORCINO
 Clasificación EUROP. R(CEE) 1572/95

Euros/100 kg canal

MERCADO REPRESENTATIVO	CLASE E		
	Semana 7-13/03 2005	Semana 14-20/03 2005	Variación
LONJAS			
Ebro	151,66	151,33	-0,32
Mercolleida	146,90	145,93	-0,97
Campillos	146,00	146,00	0,00
Segovia	149,67	149,35	-0,32
Segura	145,25	139,80	-5,45
Silleda	149,93	149,93	0,00
Conjunto de Lonjas Media ponderada	148,05	146,69	-1,37
MATADEROS Media ponderada	152,29	151,51	-0,78
Media nacional	150,17	149,10	-1,07

MERCADO REPRESENTATIVO	CLASE U			CATEGORIA II		
	Semana 7-13/03 2005	Semana 14-20/03 2005	Variación	Semana 7-13/03 2005	Semana 14-20/03 2005	Variación
LONJAS						
Ebro	147,22	147,22	0,00	141,84	141,84	0,00
Mercolleida	142,61	141,97	-0,64	141,07	140,43	-0,64
Campillos	142,00	142,00	0,00	138,00	138,00	0,00
Segovia	145,30	145,30	0,00	142,68	142,68	0,00
Segura	141,00	136,00	-5,00	140,00	135,00	-5,00
Silleda	145,54	145,86	0,31	143,70	143,70	0,00
Conjunto de Lonjas Media ponderada	143,74	142,70	-1,04	141,44	140,35	-1,08
MATADEROS Media ponderada	147,84	147,39	-0,44	145,02	144,45	-0,57
Media nacional	145,79	145,05	-0,74	143,23	142,40	-0,83

I - 7 PRECIOS EN MERCADOS REPRESENTATIVOS - PORCINO

E)- PORCINO PRECOZ

Lechones, Otras calidades

Euros/100 kg vivo

LECHONES	Semana 7-13/03 2005	Semana 14-20/03 2005	Variación
Normal.Base 20 kg de peso.	216,79	228,56	11,77
Lleida.Base 18 kg de peso.	244,44	261,11	16,67
Segovia Selecto. Base 20 kg de peso.	230,00	230,00	0,00
" Normal. Base 20 kg de peso.	225,00	225,00	0,00
CERDOS CEBADOS			
Categoría U.	112,26	111,69	-0,57
DESVIEJE			
Cerdas de desvieje.	63,30	63,45	0,15

F)- TRONCO IBERICO

Euros/100 kg vivo

LECHONES	Semana 7-13/03 2005	Semana 14-20/03 2005	Variación
Lechones (Base 23 kg)	417,34	417,66	0,33
DESVIEJE			
Reproductores de desvieje	63,02	63,02	0,00
CEBADOS			
Marranillos, de 35 a 60 kg	261,60	264,64	3,04
Primals, de 60 a 100 kg	201,71	207,80	6,09
Cerdos cebados de pienso (extensivo)	182,17	182,54	0,37
Cerdos cebados de bellota	226,48	232,48	6,00

II-1 PRECIOS EN MERCADOS DE LA UNION EUROPEA

PAISES	CANAL DE VACUNO PESADO (Categoría A) €100kg/ canal U + R +O 07-13/05	TERNEROS DE 8 DIAS A 4 SEMANAS €/cabeza 11-17/05	BOVINO LIGERO DE 6 A 12 MESES €100kg/ vivo 11-17/05	PORCINO Clase E €100kg/ canal 07-13/05	POLLOS Canales de 65%de rdto. €100kg/ canal 07-13/05	HUEVOS Media de las cat. L y M €100kg/ docena 07-13/05
Bélgica	251,09			137,90	163,00	69,30
República Checa	248,44			144,12	143,43	79,29
Dinamarca	285,44			125,85	146,27	130,42
Alemania	322,07	255,04		150,21	158,50	81,50
Estonia				139,63	120,67	83,79
Grecia	369,81			169,46		
España	295,19	264,46	211,44	150,17	148,45	59,62
Francia	311,47	240,60	262,55	136,00	165,00	79,90
Irlanda		187,25	187,39	131,45		
Italia	322,45	190,45	271,85	139,97	149,00	127,98
Chipre				135,63	181,74	120,69
Letonia	174,54			147,31	131,33	82,09
Lituania	195,88			145,20	127,55	80,65
Luxemburgo	291,63			151,10		
Hungría	244,73			147,05	154,78	95,57
Malta	317,18			159,70	159,12	77,14
Holanda	271,09	208,50		130,03		
Austria	303,66			146,58	182,13	82,86
Polonia	225,65			141,20	116,95	79,82
Portugal	308,52			151,00	180,00	74,74
Eslovenia	260,67			146,96	181,26	118,61
Eslovaquia	232,85			142,61	152,40	76,63
Finlandia	2587,41			139,58	197,73	102,33
Suecia	257,37			135,60		
Reino Unido		78,29	166,33	146,08	141,48	100,86
Media U.E.	304,70	211,22	226,70	142,07	150,49	86,90

FUENTE :Comisión Europea-Dirección General de Agricultura

ICS



MINISTERIO
DE AGRICULTURA, PESCA
Y ALIMENTACIÓN

CENTRO DE PUBLICACIONES
Paseo de la Infanta Isabel, 1 - 28014 MADRID