

INFORME SEMANAL COYUNTURA

INDICE

1. PRECIOS EN MERCADOS NACIONALES

- Precios medios nacionales
- Evolución de los precios de los productos agrarios (gráficos)
- Precios en mercados representativos: Cereales y heno de alfalfa
- Precios en mercados representativos: Vino de mesa
- Precios en mercados representativos: Aceites Vegetales
- Precios en mercados representativos: Frutas y Hortalizas
- Precios en mercados representativos: Productos Ganaderos

2. PRECIOS EN MERCADOS U.E.

- Vacuno, Ovino, Porcino, Pollos y Huevos

22 Febrero 2005



MINISTERIO
DE AGRICULTURA, PESCA
Y ALIMENTACIÓN

SUBSECRETARÍA

SECRETARÍA GENERAL TÉCNICA

S. G. Estadísticas

I- PRECIOS EN MERCADOS NACIONALES

I-1 PRECIOS MEDIOS

(EUROS/Unidad)

PRODUCTOS Y ESPECIFICACIONES	UNIDAD	POSICION COMERCIAL	Semana 07-13/02 2005	Semana 14-20/02 2005	Variación
Trigo blando panificable	Tonelada	Entrada industria transformadora	147,26	147,97	0,71
Cebada	Tonelada	Entrada industria transformadora	129,83	129,62	-0,21
Maíz	Tonelada	Entrada industria transformadora	133,95	134,09	0,14
Arroz cáscara	Tonelada	Salida almacén agricultor	194,18	194,18	0,00
Arroz blanco	Tonelada	Salida industria	439,62	432,00	-7,62
Vino blanco mesa	Hgdo.	Salida bodega	1,89	1,90	0,01
Vino tinto mesa Rgto.(C.E.) 1282/2001	Hgdo.	Salida bodega	2,65	2,68	0,03
Aceite de oliva virgen de 0,8 a 2º	100 Kg.	Salida almazara	265,00	263,92	-1,08
Aceite de oliva lampante, más de 2º Rgto.(C.E.) 1513/2001	100 Kg.	Salida almazara	258,94	258,54	-0,40
Patata	100 Kg.	Mercado zonas de producción	8,94	8,90	-0,04
Vacuno pesado	100 Kg.vivo	Entrada matadero	154,22	155,55	1,33
Vacuno pesado (Categoría A,CI R) Rgto. (CE) 295/96	100 Kg.canal	Entrada matadero	286,71	286,60	-0,11
Corderos (9-19 kilos canal)	100 Kg.canal	Entrada matadero	402,42	398,38	-4,04
Corderos I y II Rgto. (CE) 2529/2001 y 315/2002	100 Kg.canal	Entrada matadero	371,15	367,26	-3,89
Porcino Clase E Rgto(CE) 1572/95	100 Kg.canal	Entrada matadero	142,11	146,94	4,83
Porcino Clase U	100 Kg.canal	Entrada matadero	138,14	142,88	4,74
Porcino Cat. II	100 Kg.canal	Entrada matadero	135,42	140,31	4,89
Pollo Media ponderada de las cotizaciones de las canales 83% y 65%	100 Kg.canal	Salida muelle matadero	149,92	147,37	-2,55
Huevos - Clase L	Docena	Salida muelle centro de embalaje	0,39	0,41	0,02
Huevos - Clase M R(CEE)1511/96 y R(CE) 572/99	Docena	Salida muelle centro de embalaje	0,35	0,38	0,03
Conejo (1,8-2,2 kilos vivo)	100 Kg.vivo	Salida granja	161,02	161,26	0,24
Leche de vaca 3,7 % de materia grasa	100 Litros	Salida muelle industria o centro de recogida	33,81 (Dic. 04)		

PRECIOS MEDIOS NACIONALES

2002/03 2003/04 2004/05

TRIGO BLANDO PANIFICABLE

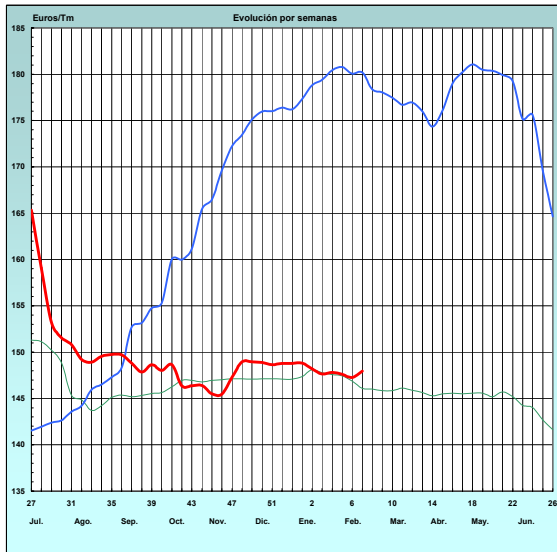

CEBADA

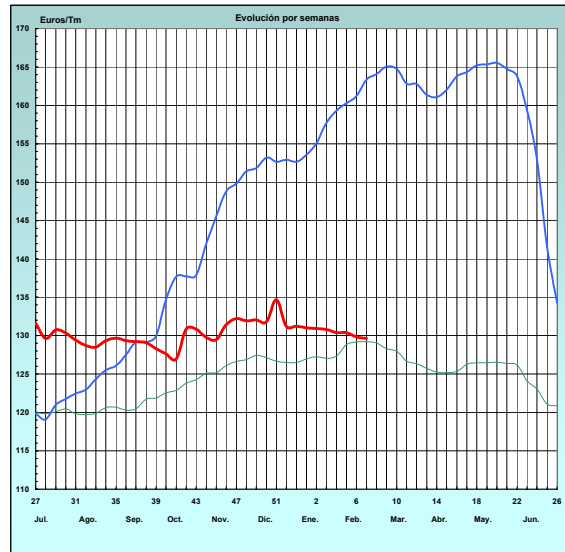

MAÍZ

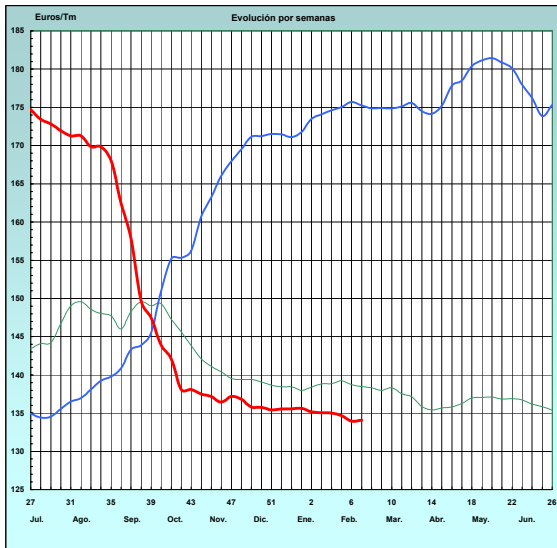

ARROZ CÁSCARA

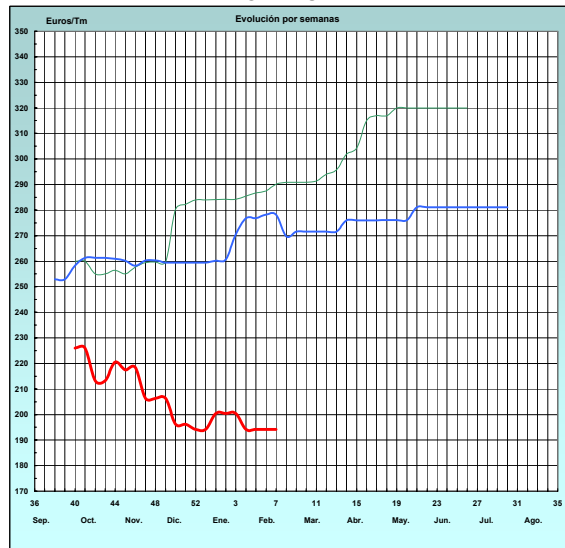

VINO BLANCO DE MESA

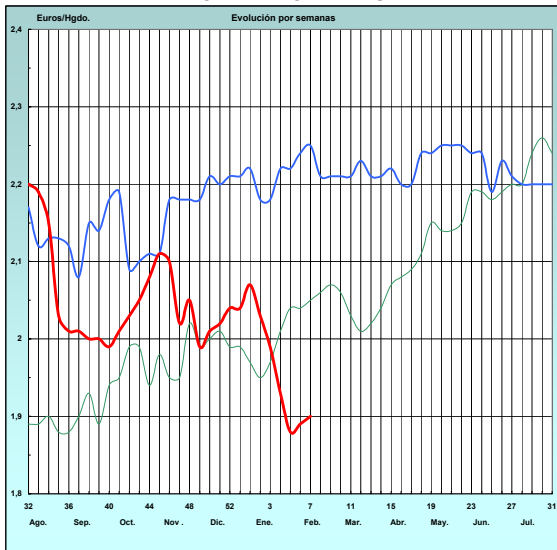

VINO TINTO DE MESA

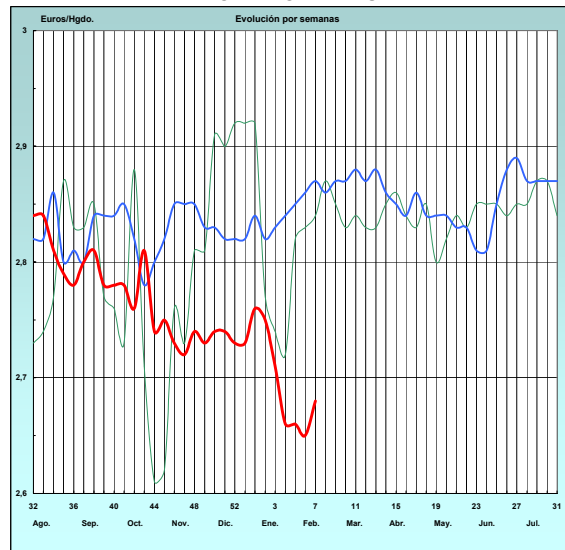

PRECIOS MEDIOS NACIONALES

— 2003 — 2004 — 2005

ACEITE DE OLIVA VIRGEN (Rgto. C.E. 1513/01)

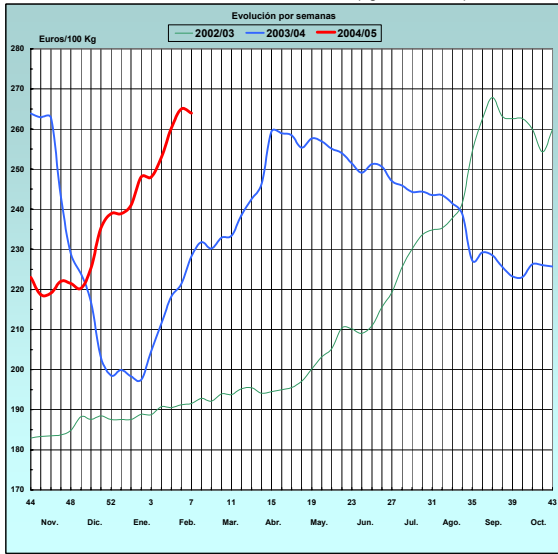

PATATA

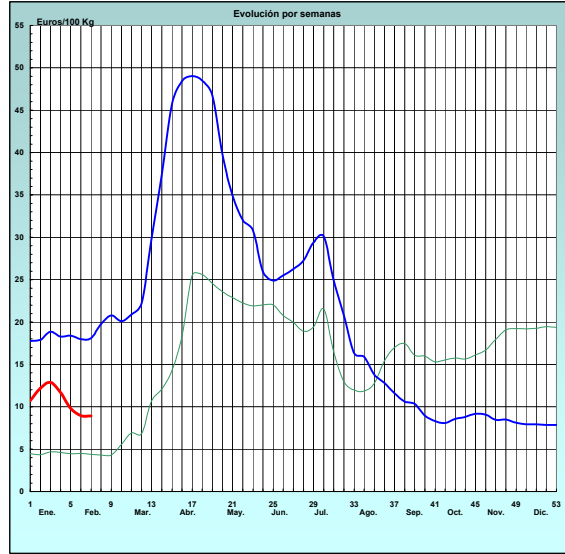

VACUNO PESADO VIVO PRECIO MEDIO NACIONAL

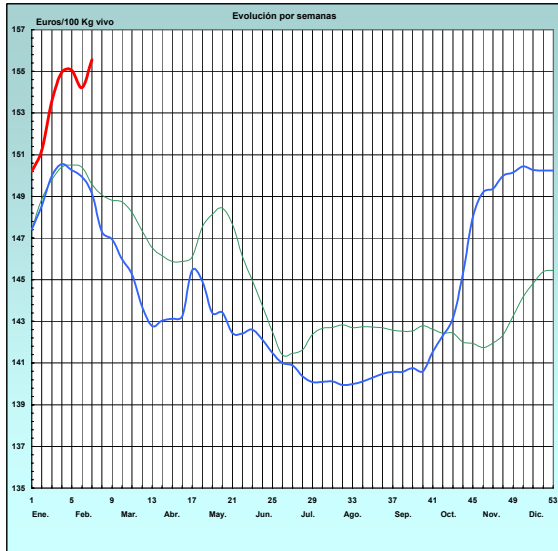

VACUNO PESADO Rgto. C.E. 295/96 Categoría A. Clase R. PRECIO MEDIO NACIONAL

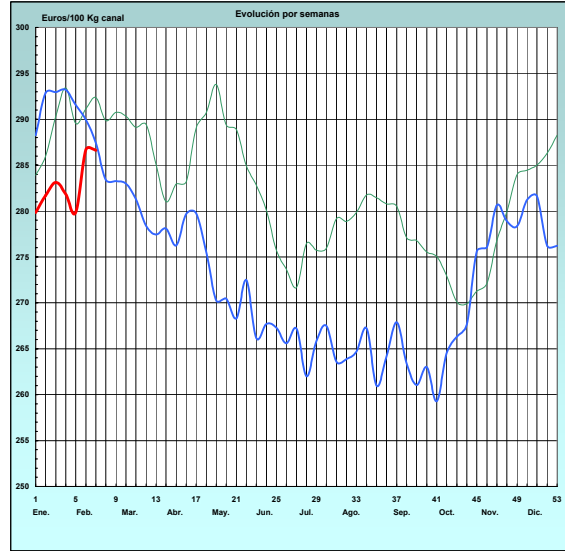

CORDERO Rgto. C.E.E. 1481/86 y 2617/97 12-16 Kg. CANAL PRECIO MEDIO NACIONAL

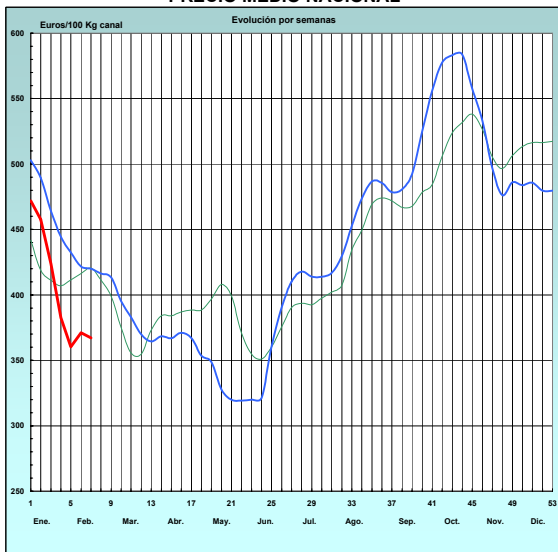

PORCINO CLASE E Rgto. C.E.E. 1572/95 PRECIO MEDIO NACIONAL

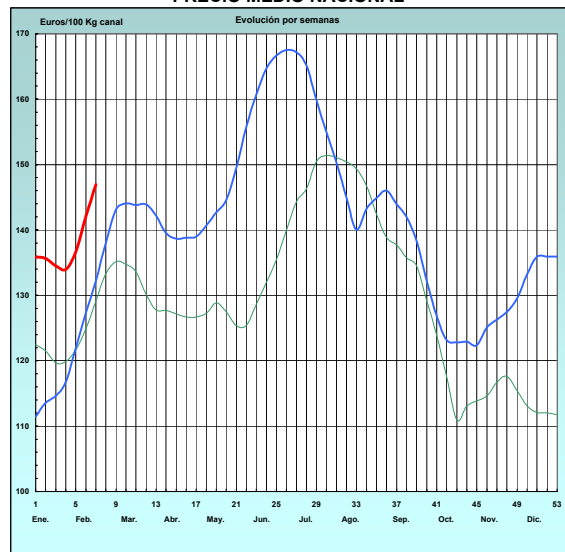

PRECIOS MEDIOS NACIONALES

— 2003 — 2004 — 2005

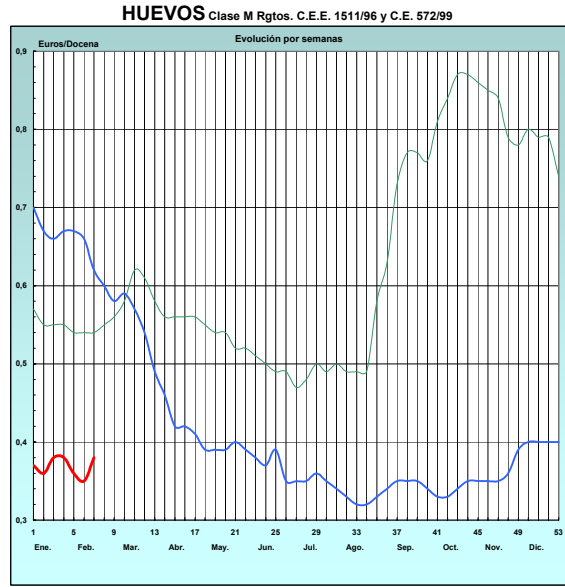
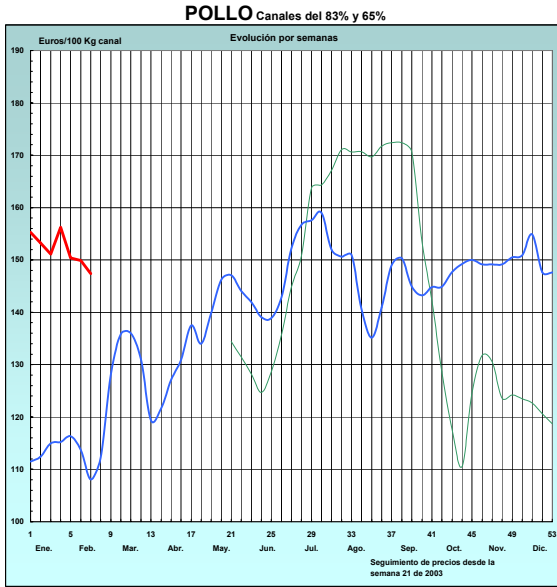

I-2 PRECIOS EN MERCADOS REPRESENTATIVOS - CEREALES

Euros/Tm.

Trigos Rgto. CE 1784/03

Precios de comercio al por mayor. Mercancía nacional y/o importada, sobre vehículo en posición almacén

PRODUCTO	MERCADO REPRESENTATIVO	Semana 7-13/02 2005	Semana 14-20/02 2005	Variación
TRIGO BLANDO PANIFICABLE	Alava	132,22	132,22	0,00
	Albacete	142,23	142,13	-0,10
	Avila	143,04	143,44	0,40
	Barcelona	140,03	140,43	0,40
	Burgos	139,01	139,46	0,45
	Cadiz	138,03	138,43	0,40
	Cantabria	132,22	132,22	0,00
	Córdoba	137,03	137,43	0,40
	Cuenca	141,59	141,72	0,13
	Gerona	143,94	144,34	0,40
	Huesca	142,23	142,63	0,40
	León	147,14	147,54	0,40
	Orense	135,00	135,00	0,00
	Palencia	140,93	141,29	0,36
	Rioja	132,22	132,22	0,00
	Salamanca	142,62	142,98	0,36
	Sevilla	140,77	141,13	0,36
	Soria	139,87	140,54	0,67
	Tarragona	141,24	141,64	0,40
	Teruel	143,24	143,64	0,40
Valencia	142,84	143,24	0,40	
Valladolid	140,79	141,07	0,28	
Zamora	140,98	141,26	0,28	
Zaragoza	137,03	137,43	0,40	
TRIGO DURO	Burgos	138,50	138,80	0,30
	Córdoba	135,73	137,63	1,90
	Navarra	135,00	135,00	0,00
	Sevilla	134,30	134,30	0,00
	Zamora	135,23	134,83	-0,40
	Zaragoza	140,04	140,04	0,00

I-2 PRECIOS EN MERCADOS REPRESENTATIVOS - CEREALES

Euros/Tm.

Cebada Rto. CE 1784/03

Precios de comercio al por mayor. Mercancía nacional y/o importada, sobre vehículo en posición almacén

PRODUCTO	MERCADO REPRESENTATIVO	Semana 7-13/02 2005	Semana 14-20/02 2005	Variación
CEBADA DE DOS CARRERAS	Avila	119,00	117,80	-1,20
	Burgos	118,19	117,72	-0,47
	Coruña	132,00	132,00	0,00
	Gerona	124,42	123,22	-1,20
	Granada	133,43	132,23	-1,20
	Guadalajara	119,16	117,80	-1,36
	Huesca	125,79	124,61	-1,18
	Navarra	128,62	127,42	-1,20
	Orense	132,00	132,00	0,00
	Palencia	117,86	117,19	-0,67
	Salamanca	118,88	117,75	-1,13
	Segovia	120,02	118,81	-1,21
	Sevilla	145,65	145,65	0,00
	Tarragona	123,81	122,61	-1,20
	Teruel	125,62	124,42	-1,20
Valladolid	118,01	117,40	-0,61	
CEBADA DE SEIS CARRERAS	Albacete	119,16	117,80	-1,36
	Alava	126,21	126,21	0,00
	Barcelona	126,21	125,01	-1,20
	Burgos	117,65	117,18	-0,47
	Cantabria	126,21	126,21	0,00
	Ciudad Real	119,31	118,77	-0,54
	Gerona	124,42	123,22	-1,20
	Granada	133,43	132,23	-1,20
	Huesca	125,79	124,61	-1,18
	León	123,21	122,01	-1,20
	Lerida	127,41	126,21	-1,20
	Murcia	132,82	131,62	-1,20
	Rioja	126,21	126,21	0,00
	Salamanca	118,88	117,75	-1,13
	Segovia	120,02	118,81	-1,21
	Sevilla	135,93	134,85	-1,08
	Soria	118,29	117,32	-0,97
	Tarragona	123,22	122,02	-1,20
	Teruel	125,62	124,42	-1,20
	Toledo	121,22	119,94	-1,28
Valencia	129,82	128,62	-1,20	
Valladolid	118,01	117,40	-0,61	

I-2 PRECIOS EN MERCADOS REPRESENTATIVOS - CEREALES

Euros/Tm.

Maíz Rgto. CE 1784/03

Arroz cáscara Rto. CE 1785/03

Heno de alfalfa. Precio a salida de almacén agricultor

Precios de comercio al por mayor. Mercancía nacional y/o importada, sobre vehículo en posición almacén

PRODUCTO	MERCADO REPRESENTATIVO	Semana 7-13/02 2005	Semana 14-20/02 2005	Variación
MAIZ-GRANO	Albacete	131,21	132,28	1,07
	Asturias	134,00	134,00	0,00
	Avila	132,23	132,23	0,00
	Badajoz	132,22	132,22	0,00
	Barcelona	131,02	131,02	0,00
	Coruña	135,23	135,23	0,00
	Gerona	130,43	130,43	0,00
	Huesca	129,00	130,00	1,00
	León	122,01	122,01	0,00
	Lérida	128,62	128,62	0,00
	Madrid	134,43	134,43	0,00
	Murcia	134,63	134,63	0,00
	Navarra	129,22	129,22	0,00
	Pontevedra	136,47	136,21	-0,26
	Rioja	135,23	135,23	0,00
	Salamanca	128,70	130,60	1,90
	Sevilla	133,91	134,18	0,27
	Tarragona	131,03	131,03	0,00
	Teruel	140,03	140,03	0,00
	Valencia	131,62	131,62	0,00
Valladolid	130,56	130,43	-0,13	
Zaragoza	134,03	134,03	0,00	
ARROZ CASCARA	Sevilla			
	Tipo Japónica	203,25	203,25	0,00
	Tipo Indica	177,65	177,65	0,00
	Valencia			
	Tipo Japónica(V.Bahía)	244,50	244,50	0,00
Badajoz (Tipo Japónica)	180,00	180,00	0,00	
ARROZ BLANCO EXTRA	Tarragona	465,00	465,00	0,00
	Valencia	430,00	426,00	-4,00
HENO DE ALFALFA	Precio medio pond. nacional	131,17	133,16	1,99

I-3 PRECIOS EN MERCADOS REPRESENTATIVOS - VINOS DE MESA
--

Reglamento C.E.1282/2001

**En Euros/Hgdo.,salida bodega, a granel, pago al contado sin I.V.A.
Precios de vino tinto de mesa referidos al producto de 12 puntos de color**

PRODUCTO	MERCADO REPRESENTATIVO	Semana 7-13/02 2.005	Semana 14-20/02 2.005	Variación
VINO BLANCO DE MESA	Albacete	2,02	2,04	0,02
	Badajoz	1,88	1,86	-0,02
	Ciudad Real	1,87	1,90	0,03
	Cuenca	1,90	1,91	0,01
	Huelva	1,92	1,90	-0,02
	Toledo	1,88	1,91	0,03
VINO TINTO DE MESA	Albacete	2,63	2,64	0,01
	Ciudad Real	2,65	2,65	0,00
	Cuenca	2,65	2,68	0,03
	Madrid	2,67	2,67	0,00
	Murcia	2,70	2,74	0,04
	Toledo	2,64	2,68	0,04
	Valencia	2,68	2,72	0,04

I-5 PRECIOS EN MERCADOS REPRESENTATIVOS - FRUTAS Y HORTALIZAS**PRECIOS DE PRODUCTOS NACIONALES**

Mercados representativos de producción

Rgtos. CE 2.200/96, 659/97 y 877/04

En Euros/ 100 kg., a salida agrupación de productores, envasado, sin incluir I.V.A.

CITRICOS

PRODUCTO	MERCADO	VARIEDAD O TIPO	CAT.	CALIBRE mm.	DIA/MES				
					14/2	15/2	16/2	17/2	18/2
LIMON	Alicante Murcia	Fino	I	1-3	65,49	62,00	64,72	66,55	65,00
		Fino	I	1-3	67,50	67,50	67,50	67,50	67,50
CLEMENTINA	Castellon Valencia		I	1X-2	47,63	50,33	52,30	53,30	54,45
			I	1X-2	51,84	54,42	56,10	53,32	56,06
MANDARINA	Valencia		I	1X2	48,13	53,26	53,33	54,84	54,06
NARANJA	Alicante	Navel	I	2-4	37,40	38,00	36,30	-	-
	Alicante	Navelina	I	2-4	35,35	36,84	36,88	36,83	36,78
	Alicante	Salustiana	I	2-4	43,18	-	-	43,43	42,00
	Valencia	Navel	I	2-4	35,11	38,18	41,83	41,45	42,00
	Valencia	Navelina	I	2-4	39,86	42,85	40,56	40,97	41,71
	Valencia	Salustiana	I	2-4	44,19	45,01	44,00	44,24	43,64

FRUTAS DE PEPITA

PRODUCTO	MERCADO	VARIEDAD O TIPO	CAT.	CALIBRE mm.	DIA/MES				
					14/2	15/2	16/2	17/2	18/2
MANZANA	Girona	Fuji	I	70-80	62,86	63,64	63,26	64,00	62,86
	Girona	Golden Delicious	I	70-80	53,42	52,89	53,74	53,80	53,42
	Girona	Granny Smith	I	70-80	-	57,62	54,02	-	-
	Girona	Red Chief	I	70-80	-	-	51,72	50,03	49,25
	Girona	Red Delicious	I	70-80	-	49,43	-	-	49,28
	Lleida	Fuji	I	70-80	60,00	-	56,00	-	54,00
	Lleida	Gala	I	70-80	47,27	-	47,62	-	48,00
	Lleida	Golden Delicious	I	70-80	52,28	52,58	52,97	-	52,05
	Lleida	Red Chief	I	70-80	50,00	50,00	49,68	-	50,00
PERA	Lleida	Blanquilla	I	55-60	59,06	62,64	61,44	-	59,04
	Lleida	Conferencia	I	60-65	73,04	72,70	73,47	-	74,62
	Lleida	Limonera	I	60y+	37,00	-	35,63	-	37,00
	Zaragoza	Blanquilla	I	55-60	58,50	57,95	57,91	58,19	59,66
	Zaragoza	Conferencia	I	60-65	61,02	60,50	58,50	-	-

I-5 PRECIOS EN MERCADOS REPRESENTATIVOS - FRUTAS Y HORTALIZAS

PRECIOS DE PRODUCTOS NACIONALES

Mercados representativos de producción

Rgtos. CE 2.200/96, 659/97 y 877/04

En Euros/ 100 kg., a salida agrupación de productores, envasado, sin incluir I.V.A.

HORTALIZAS

PRODUCTO	MERCADO	VARIEDAD O TIPO	CAT.	CALIBRE mm.	DIA/MES				
					14/2	15/2	16/2	17/2	18/2
AJO	Cuenca	Blanco	I	50-80	110,00	110,00	110,00	110,00	110,00
	Cuenca	Morado	I	50-80	120,00	120,00	120,00	120,00	120,00
BERENJENA	Almería	Alargada	I	40y+	199,00	198,18	-	-	-
	Almería	Redonda	I	70y+	217,65	204,71	202,35	-	-
CALABACIN	Almería	-	I	140-210	231,00	221,00	-	-	-
CEBOLLA	Albacete	Amarilla	I	-	16,00	16,00	16,00	16,00	16,00
CHAMPIÑÓN	La Rioja	Cerrado	I	30-65	135,85	136,29	136,75	136,64	135,71
COLIFLOR	La Rioja	Coronada	I	160-200	41,28	40,87	40,41	43,48	44,76
FRESON	Huelva	-	I	-	-	-	-	105,54	105,54
JUDIA VERDE	Almería	Plana	I	-	369,17	375,38	-	372,38	-
LECHUGA	Almería	Iceberg	I	400y+	211,58	-	212,92	-	-
	Murcia	Iceberg	I	400y+	205,50	205,50	205,50	205,50	205,50
PEPINO	Almería	Liso	I	-	189,37	185,33	-	-	186,00
PIMIENTO	Almería	Alargado verde	I	40y+	-	152,38	-	-	152,00
TOMATE	Almería	Racimo	I	57-82	150,06	144,04	-	137,77	134,30
	Almería	Redondo	I	57-82	98,82	96,11	-	97,40	95,15
	Granada	Cereza	I	-	250,00	250,00	235,00	225,00	225,00
	Murcia	Redondo	I	57-82	120,67	120,67	120,67	120,67	120,67
ZANAHORIA	Cádiz	-	I	-	36,32	-	35,50	-	34,92

PRECIOS EN MERCADOS REPRESENTATIVOS - PRODUCTOS GANADEROS

A) VACUNO PESADO

Media nacional

Canal clasificación EUROP, Reg. (CE) 295/96

Euros/100 kilo canal

Precios medios constatados en mataderos colaboradores

CATEGORIA	CLASE	Semana 7-13/02 2005	Semana 14-20/02 2005	Variación
a) Machos no castrados menores de 2 años	U-2	319,41	319,17	-0,24
	U-3	310,91	311,47	0,56
	U	314,05	314,32	0,27
	R-2	282,13	285,44	3,31
	R-3	289,52	287,32	-2,20
	R	286,71	286,61	-0,10
	O-2	251,41	252,41	1,00
	O-3	267,44	268,40	0,95
	O	260,71	261,68	0,97
d) Hembras ya paridas	R-3	164,02	173,61	9,59
	R-4	231,21	239,09	7,88
	R	181,49	190,63	9,15
	O-2	153,30	162,48	9,17
	O-3	159,75	153,61	-6,14
	O-4	144,13	143,77	-0,36
	O	154,50	152,37	-2,13
	P-2	121,87	124,28	2,42
P-3	108,93	117,82	8,89	
	P	113,33	120,02	6,69
e) Otras hembras	U-2	373,09	378,79	5,70
	U-3	319,94	323,40	3,46
	U	348,64	353,31	4,67
	R-2	301,88	303,71	1,82
	R-3	316,96	313,56	-3,40
	R-4	117,73	133,17	15,44
	R	289,04	290,30	1,25
	O-2	288,79	290,84	2,04
	O-3	267,01	267,58	0,58
	O-4	200,00	199,65	-0,35
	O	277,63	279,03	1,40

I-6 PRECIOS EN MERCADOS REPRESENTATIVOS VACUNO Y OVINO

B)-BOVINO

1)- R(CE) 1254/1999 y 2273/2002

OTROS BOVINOS	Semana 7-13/02 2005	Semana 14-20/02 2005	Variación
Terneros machos de ocho días a cuatro semanas			
tipo frisón	175,56	178,06	2,50
tipo cruzado	338,61	333,36	-5,25
<i>Media ponderada nacional (EURO/cabeza)</i>	257,09	255,71	-1,38
Vacunos ligeros entre seis y doce meses			
tipo cruzado	218,12	218,12	0,00
tipo país	133,27	133,27	0,00
<i>Media ponderada nacional (EURO/100 kg.vivo)</i>	188,42	188,42	0,00

2)- BOVINO PESADO VIVO

VACUNO PESADO	Semana 7-13/02 2005	Semana 14-20/02 2005	Variación
Añojo Categoría AR	172,99	173,88	0,89
Añojo Categoría AO	147,26	149,30	2,04
Vacuno mayor, Categ. DR,O,P	68,49	68,73	0,24
Vacuno menor, Categ. BR	111,40	112,21	0,81
Terneras, Categ. ER	187,93	190,71	2,78
<i>Media ponderada nacional (EURO/100 kg.vivo)</i>	154,22	155,55	1,33

C)-CORDEROS

1)- R(CE) 2529/01 y 315/02 (EUROS/100 kg canal)

CORDEROS I y II	Semana 7-13/02 2005	Semana 14-20/02 2005	Variación
Cordero I (12 a 13 kg/ canal)	396,21	391,92	-4,29
Cordero II(13,1 a 16 kg /canal)	346,08	342,59	-3,49
<i>Media nacional</i>	371,15	367,26	-3,89

2)- Corderos de 9 a 19 kg canal (EUROS/100 kg canal)

MERCADO REPRESENTATIVO	Semana 7-13/02 2005	Semana 14-20/02 2005	Variación
Barcelona	451,49	443,21	-8,28
Madrid	480,66	480,66	0,00
Valencia	362,04	362,04	0,00
Albacete	399,10	402,10	3,00
Zaragoza	409,26	412,26	3,00
Medina del Campo	452,50	406,25	-46,25
Talavera de la Reina	366,89	379,89	13,00
Extremadura	333,20	336,20	3,00
<i>Media ponderada nacional</i>	402,42	398,38	-4,04

I - 7 PRECIOS EN MERCADOS REPRESENTATIVOS - PORCINO

D)-PORCINO
 Clasificación EUROP. R(CEE) 1572/95
Euros/100 kg canal

MERCADO REPRESENTATIVO	CLASE E		
	Semana 7-13/02 2005	Semana 14-20/02 2005	Variación
LONJAS			
Ebro	141,59	147,47	5,88
Mercolleida	142,78	146,68	3,90
Campillos	143,00	143,00	0,00
Segovia	145,47	146,76	1,29
Segura	141,99	145,03	3,03
Silleda	140,84	146,03	5,19
Conjunto de Lonjas Media ponderada	142,59	146,25	3,65
MATADEROS Media ponderada	141,63	147,62	5,99
Media nacional	142,11	146,94	4,82

MERCADO REPRESENTATIVO	CLASE U			CATEGORIA II		
	Semana 7-13/02 2005	Semana 14-20/02 2005	Variación	Semana 7-13/02 2005	Semana 14-20/02 2005	Variación
LONJAS						
Ebro	137,61	143,38	5,77	132,22	137,99	5,77
Mercolleida	138,76	142,61	3,85	137,22	141,07	3,85
Campillos	140,00	140,00	0,00	136,00	136,00	0,00
Segovia	141,37	142,68	1,31	138,76	140,07	1,31
Segura	138,00	141,00	3,00	137,00	140,00	3,00
Silleda	136,88	141,98	5,10	134,60	139,80	5,19
Conjunto de Lonjas Media ponderada	138,63	142,23	3,60	136,27	139,89	3,61
MATADEROS Media ponderada	137,65	143,52	5,87	134,57	140,73	6,16
Media nacional	138,14	142,88	4,74	135,42	140,31	4,89

I - 7 PRECIOS EN MERCADOS REPRESENTATIVOS - PORCINO

E)- PORCINO PRECOZ

Lechones, Otras calidades

Euros/100 kg vivo

LECHONES	Semana 7-13/02 2005	Semana 14-20/02 2005	Variación
Normal.Base 20 kg de peso.	244,56	241,16	-3,40
Lleida.Base 18 kg de peso.	283,33	266,67	-16,67
Segovia Selecto. Base 20 kg de peso.	245,00	245,00	0,00
" Normal. Base 20 kg de peso.	240,00	240,00	0,00
CERDOS CEBADOS			
Categoría U.	106,37	110,02	3,65
DESVIEJE			
Cerdas de desvieje.	59,95	62,66	2,71

F)- TRONCO IBERICO

Euros/100 kg vivo

LECHONES	Semana 7-13/02 2005	Semana 14-20/02 2005	Variación
Lechones (Base 23 kg)	400,16	403,42	3,26
DESVIEJE			
Reproductores de desvieje	63,02	63,02	0,00
CEBADOS			
Marranillos, de 35 a 60 kg	252,22	253,96	1,74
Primales, de 60 a 100 kg	201,71	201,71	0,00
Cerdos cebados de pienso (extensivo)	181,42	181,42	0,00
Cerdos cebados de bellota	226,57	226,48	-0,08

II-1 PRECIOS EN MERCADOS DE LA UNION EUROPEA

PAISES	CANAL DE VACUNO PESADO (Categoría A) € 100kg/ canal U + R +O 07-13/02	TERNEROS DE 8 DIAS A 4 SEMANAS €/cabeza 11-17/02	BOVINO LIGERO DE 6 A 12 MESES € 100kg/ vivo 11-17/02	PORCINO Clase E € 100kg/ canal 07-13/02	POLLOS Canales de 65%de rdto. € 100kg/ canal 07-13/02	HUEVOS Media de las cat. L y M € 100kg/ docena 07-13/02
Bélgica	240,09			139,10	141,00	52,16
República Checa	239,53			136,59	139,30	85,93
Dinamarca	263,11			120,39	168,63	130,47
Alemania	275,16	227,03		151,94	157,50	66,00
Estonia				146,16	119,77	77,81
Grecia	369,01			172,44	170,00	109,00
España	292,71	257,09	188,42	142,11	151,31	48,46
Francia	305,08	231,20	254,50	136,00	165,00	57,60
Irlanda		201,33	172,92	126,84	183,00	140,21
Italia	325,65	176,67	265,94	141,49	140,00	116,87
Chipre				144,09	178,65	120,59
Letonia	167,42			144,01	134,90	77,99
Lituania	173,30			139,18	127,26	79,42
Luxemburgo	298,33			148,60		
Hungría	265,02			147,46	156,71	102,50
Malta	321,55			160,37	158,17	58,11
Holanda	259,12	192,50		133,26		
Austria	291,46			149,88	180,84	72,78
Polonia	219,16			138,15	111,71	76,98
Portugal	304,30			142,00	143,00	56,22
Eslovenia	255,57			147,47	188,35	135,11
Eslovaquia	230,81			140,00	150,08	73,94
Finlandia	289,70			139,87	197,91	106,02
Suecia	253,07			130,08	199,85	136,02
Reino Unido		96,63	174,11	142,60	136,96	102,46
Media U.E.	289,51	201,30	218,02	140,18	147,63	77,91

FUENTE :Comisión Europea-Dirección General de Agricultura

ICS



MINISTERIO
DE AGRICULTURA, PESCA
Y ALIMENTACIÓN

CENTRO DE PUBLICACIONES
Paseo de la Infanta Isabel, 1 - 28014 MADRID