

# INFORME SEMANAL COYUNTURA

## INDICE

### 1. PRECIOS EN MERCADOS NACIONALES

- Precios medios nacionales
- Evolución de los precios de los productos agrarios (gráficos)
- Precios en mercados representativos: Cereales y heno de alfalfa
- Precios en mercados representativos: Vino de mesa
- Precios en mercados representativos: Aceites Vegetales
- Precios en mercados representativos: Frutas y Hortalizas
- Precios en mercados representativos: Productos Ganaderos

### 2. PRECIOS EN MERCADOS U.E.

- Vacuno, Ovino, Porcino, Pollos y Huevos

15 Febrero 2005



MINISTERIO  
DE AGRICULTURA, PESCA  
Y ALIMENTACIÓN

SUBSECRETARÍA

SECRETARÍA GENERAL TÉCNICA

S. G. Estadísticas

# I- PRECIOS EN MERCADOS NACIONALES

## I-1 PRECIOS MEDIOS

(EUROS/Unidad)

| PRODUCTOS<br>Y<br>ESPECIFICACIONES  | UNIDAD              | POSICION COMERCIAL                              | Semana<br>31/01-6/02<br>2005 | Semana<br>07-13/02<br>2005 | Variación |
|---|---------------------|---|------------------------------|----------------------------|-----------|
| <b>Trigo blando panificable</b>   | <b>Tonelada</b>     | Entrada industria transformadora                | 147,61                       | 147,26                     | -0,35     |
| <b>Cebada</b>   | <b>Tonelada</b>     | Entrada industria transformadora                | 130,39                       | 129,83                     | -0,56     |
| <b>Maíz</b>   | <b>Tonelada</b>     | Entrada industria transformadora                | 134,67                       | 133,95                     | -0,72     |
| <b>Arroz cáscara</b>  | <b>Tonelada</b>     | Salida almacén agricultor                       | 194,18                       | 194,18                     | 0,00      |
| <b>Arroz blanco</b>   | <b>Tonelada</b>     | Salida industria                                | 439,62                       | 439,62                     | 0,00      |
| <b>Vino blanco mesa</b>   | <b>Hgdo.</b>        | Salida bodega                                   | 1,88                         | 1,89                       | 0,01      |
| <b>Vino tinto mesa</b><br>Rgto.(C.E.) 1282/2001                                 | <b>Hgdo.</b>        | Salida bodega                                   | 2,66                         | 2,65                       | -0,01     |
| <b>Aceite de oliva virgen de 0,8 a 2º</b>                                       | <b>100 Kg.</b>      | Salida almazara                                 | 260,22                       | 265,00                     | 4,78      |
| <b>Aceite de oliva lampante, más de 2º</b><br>Rgto.(C.E.) 1513/2001             | <b>100 Kg.</b>      | Salida almazara                                 | 254,36                       | 258,94                     | 4,58      |
| <b>Patata</b>   | <b>100 Kg.</b>      | Mercado zonas de producción                     | 9,84                         | 8,94                       | -0,90     |
| <b>Vacuno pesado</b>  | <b>100 Kg.vivo</b>  | Entrada matadero                                | 155,05                       | 154,22                     | -0,83     |
| <b>Vacuno pesado (Categoría A,CI R)</b><br>Rgto. (CE) 295/96                    | <b>100 Kg.canal</b> | Entrada matadero                                | 279,83                       | 286,71                     | 6,88      |
| <b>Corderos (9-19 kilos canal)</b>  | <b>100 Kg.canal</b> | Entrada matadero                                | 393,52                       | 402,42                     | 8,90      |
| <b>Corderos I y II</b><br>Rgto. (CE) 2529/2001 y 315/2002                       | <b>100 Kg.canal</b> | Entrada matadero                                | 360,40                       | 371,15                     | 10,75     |
| <b>Porcino Clase E</b><br>Rgto(CE) 1572/95                                      | <b>100 Kg.canal</b> | Entrada matadero                                | 136,63                       | 142,11                     | 5,48      |
| <b>Porcino Clase U</b>  | <b>100 Kg.canal</b> | Entrada matadero                                | 132,60                       | 138,14                     | 5,54      |
| <b>Porcino Cat. II</b>  | <b>100 Kg.canal</b> | Entrada matadero                                | 129,98                       | 135,42                     | 5,44      |
| <b>Pollo</b><br>Media ponderada de las cotizaciones de las canales<br>83% y 65% | <b>100 Kg.canal</b> | Salida muelle matadero                          | 150,39                       | 149,92                     | -0,47     |
| <b>Huevos - Clase L</b>   | <b>Docena</b>       | Salida muelle centro de embalaje                | 0,40                         | 0,39                       | -0,01     |
| <b>Huevos - Clase M</b><br>R(CEE)1511/96 y R(CE) 572/99                         | <b>Docena</b>       | Salida muelle centro de embalaje                | 0,36                         | 0,35                       | -0,01     |
| <b>Conejo (1,8-2,2 kilos vivo)</b>  | <b>100 Kg.vivo</b>  | Salida granja                                   | 142,74                       | 161,02                     | 18,28     |
| <b>Leche de vaca</b><br>3,7 % de materia grasa                                  | <b>100 Litros</b>   | Salida muelle industria o centro de<br>recogida | 33,81<br>(Dic. 04)           |                            |           |

# PRECIOS MEDIOS NACIONALES

2002/03 2003/04 2004/05

## TRIGO BLANDO PANIFICABLE

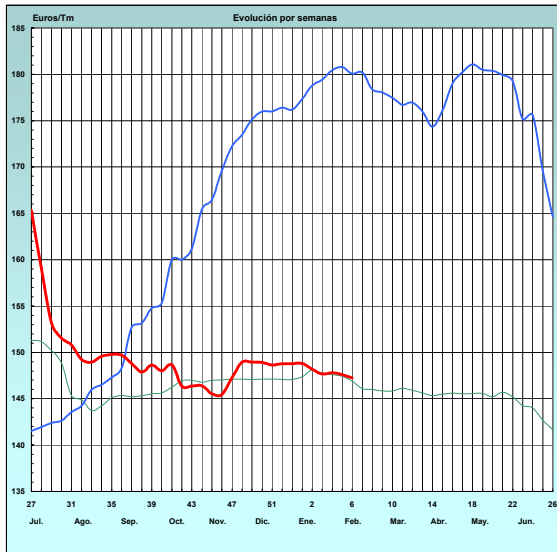

## CEBADA

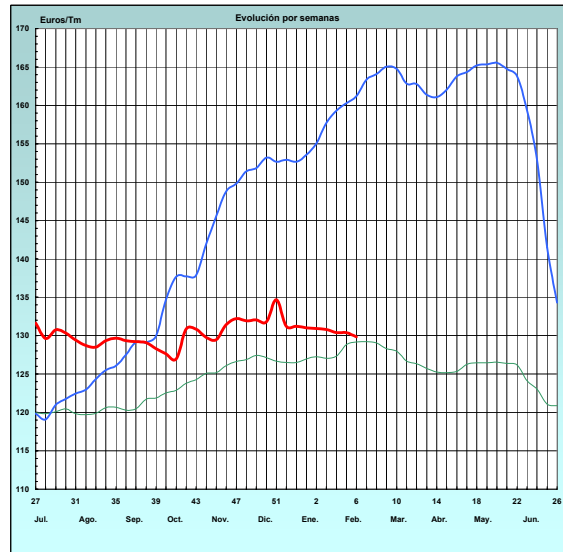

## MAÍZ

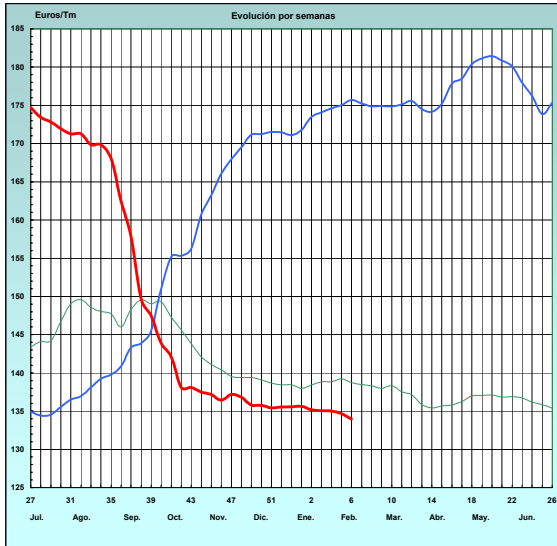

## ARROZ CÁSCARA

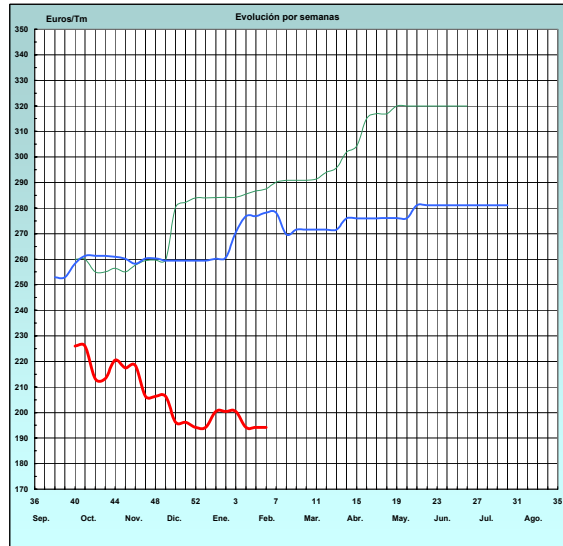

## VINO BLANCO DE MESA

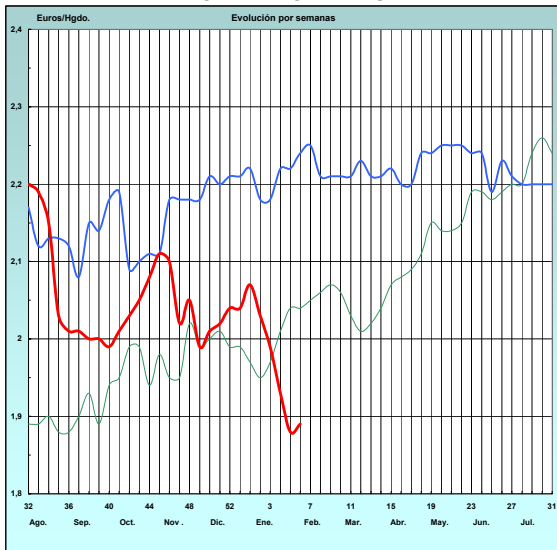

## VINO TINTO DE MESA

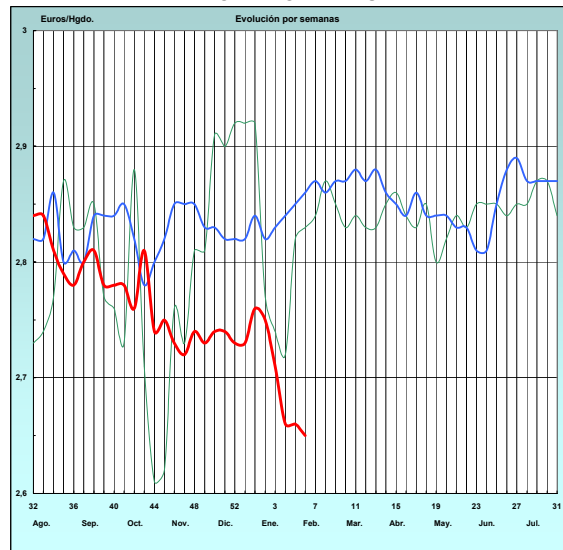

# PRECIOS MEDIOS NACIONALES

— 2003 — 2004 — 2005

## ACEITE DE OLIVA VIRGEN (Rgto. C.E. 1513/01)

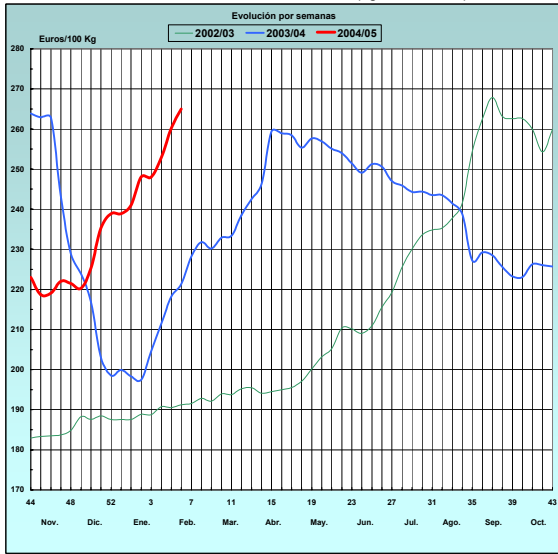

## PATATA

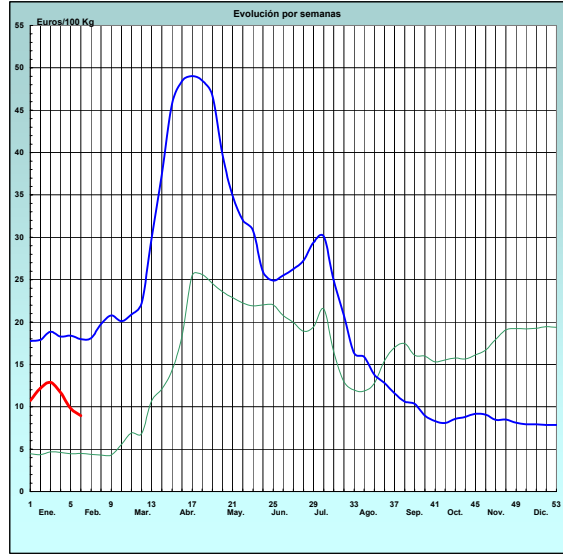

## VACUNO PESADO VIVO PRECIO MEDIO NACIONAL

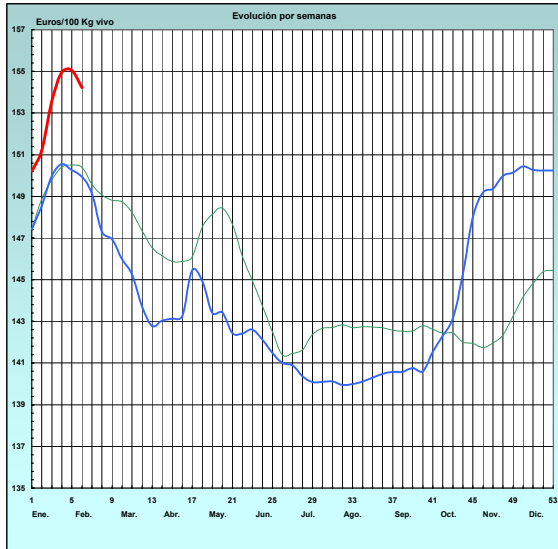

## VACUNO PESADO Rgto. C.E. 295/96 Categoría A. Clase R. PRECIO MEDIO NACIONAL

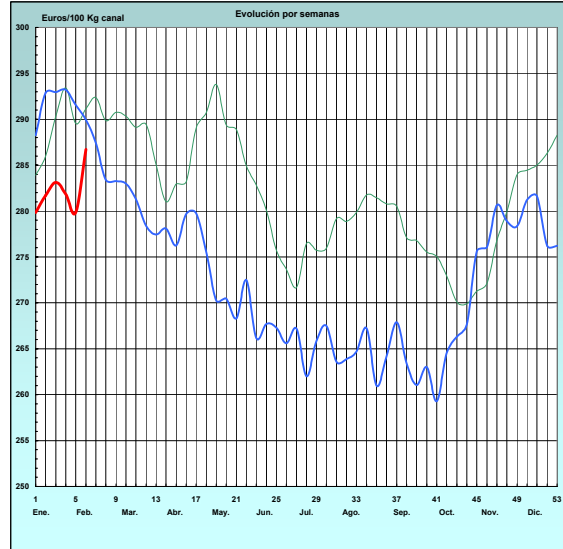

## CORDERO Rgto. C.E.E. 1481/86 y 2617/97 12-16 Kg. CANAL PRECIO MEDIO NACIONAL

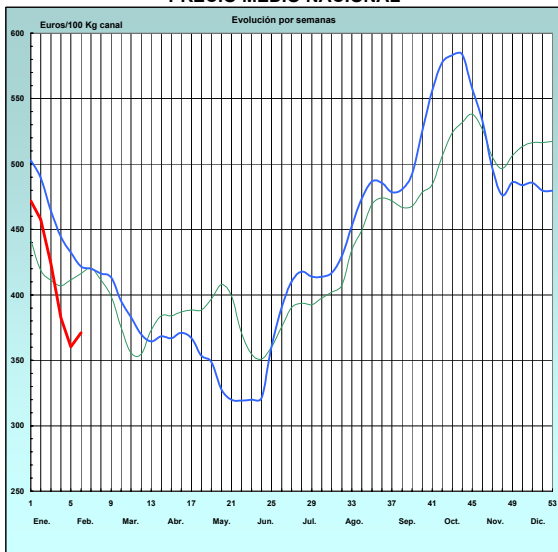

## PORCINO CLASE E Rgto. C.E.E. 1572/95 PRECIO MEDIO NACIONAL

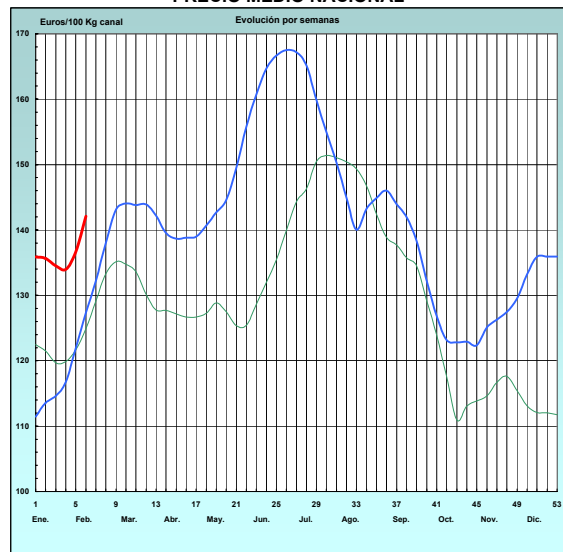

# PRECIOS MEDIOS NACIONALES

— 2003 — 2004 — 2005

## POLLO Canales del 83% y 65%

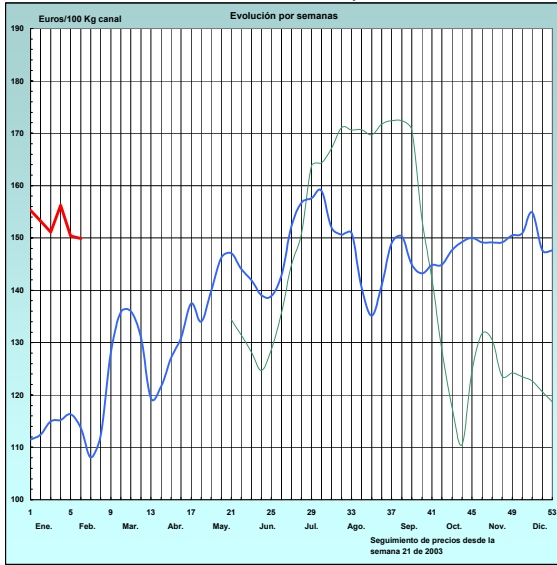

## HUEVOS Clase M Rgtos. C.E.E. 1511/96 y C.E. 572/99

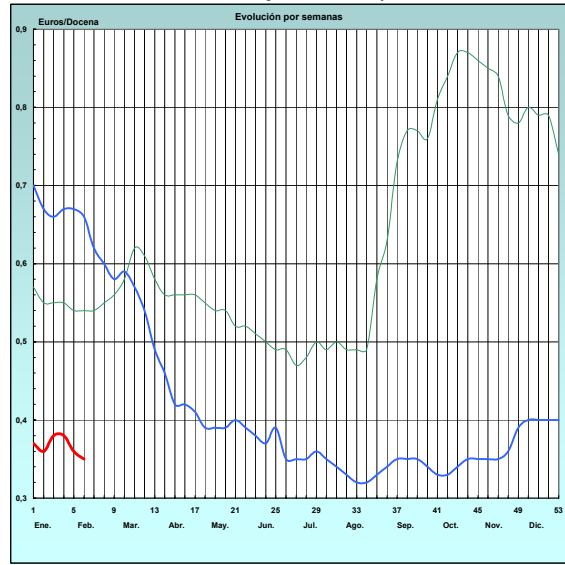

**I-2 PRECIOS EN MERCADOS REPRESENTATIVOS - CEREALES**

Euros/Tm.

Trigos Rgto. CE 1784/03

Precios de comercio al por mayor. Mercancía nacional y/o importada, sobre vehículo en posición almacén

| PRODUCTO                 | MERCADO REPRESENTATIVO | Semana 31/01-6/02 2005 | Semana 7-13/02 2005 | Variación |
|--------------------------|------------------------|------------------------|---------------------|-----------|
| TRIGO BLANDO PANIFICABLE | Alava                  | 132,00                 | 132,22              | 0,22      |
|                          | Albacete               | 142,32                 | 142,23              | -0,09     |
|                          | Avila                  | 143,34                 | 143,04              | -0,30     |
|                          | Barcelona              | 140,13                 | 140,03              | -0,10     |
|                          | Burgos                 | 139,06                 | 139,01              | -0,05     |
|                          | Cadiz                  | 138,13                 | 138,03              | -0,10     |
|                          | Cantabria              | 132,00                 | 132,22              | 0,22      |
|                          | Córdoba                | 138,33                 | 137,03              | -1,30     |
|                          | Cuenca                 | 141,67                 | 141,59              | -0,08     |
|                          | Gerona                 | 143,94                 | 143,94              | 0,00      |
|                          | Huesca                 | 142,33                 | 142,23              | -0,10     |
|                          | León                   | 147,14                 | 147,14              | 0,00      |
|                          | Orense                 | 135,00                 | 135,00              | 0,00      |
|                          | Palencia               | 141,56                 | 140,93              | -0,63     |
|                          | Rioja                  | 132,00                 | 132,22              | 0,22      |
|                          | Salamanca              | 142,76                 | 142,62              | -0,14     |
|                          | Sevilla                | 141,94                 | 140,77              | -1,17     |
|                          | Soria                  | 139,90                 | 139,87              | -0,03     |
|                          | Tarragona              | 141,34                 | 141,24              | -0,10     |
|                          | Teruel                 | 143,33                 | 143,24              | -0,09     |
| Valencia                 | 142,94                 | 142,84                 | -0,10               |           |
| Valladolid               | 140,89                 | 140,79                 | -0,10               |           |
| Zamora                   | 141,08                 | 140,98                 | -0,10               |           |
| Zaragoza                 | 136,13                 | 137,03                 | 0,90                |           |
| TRIGO DURO               | Burgos                 | 138,50                 | 138,50              | 0,00      |
|                          | Córdoba                | 133,83                 | 135,73              | 1,90      |
|                          | Navarra                | 140,04                 | 135,00              | -5,04     |
|                          | Sevilla                | 135,01                 | 134,30              | -0,71     |
|                          | Zamora                 | 138,23                 | 135,23              | -3,00     |
|                          | Zaragoza               | 140,23                 | 140,04              | -0,19     |

**I-2 PRECIOS EN MERCADOS REPRESENTATIVOS - CEREALES**

Euros/Tm.

Cebada Rto. CE 1784/03

Precios de comercio al por mayor. Mercancía nacional y/o importada, sobre vehículo en posición almacén

| PRODUCTO                | MERCADO REPRESENTATIVO | Semana 24-30/01 2005 | Semana 7-13/02 2005 | Variación |
|-------------------------|------------------------|----------------------|---------------------|-----------|
| CEBADA DE DOS CARRERAS  | Avila                  | 119,60               | 119,00              | -0,60     |
|                         | Burgos                 | 119,25               | 118,19              | -1,06     |
|                         | Coruña                 | 132,00               | 132,00              | 0,00      |
|                         | Gerona                 | 125,62               | 124,42              | -1,20     |
|                         | Granada                | 134,63               | 133,43              | -1,20     |
|                         | Guadalajara            | 120,24               | 119,16              | -1,08     |
|                         | Huesca                 | 126,88               | 125,79              | -1,09     |
|                         | Navarra                | 129,82               | 128,62              | -1,20     |
|                         | Orense                 | 133,00               | 132,00              | -1,00     |
|                         | Palencia               | 118,40               | 117,86              | -0,54     |
|                         | Salamanca              | 119,42               | 118,88              | -0,54     |
|                         | Segovia                | 121,10               | 120,02              | -1,08     |
|                         | Sevilla                | 145,88               | 145,65              | -0,23     |
|                         | Tarragona              | 125,02               | 123,81              | -1,21     |
|                         | Teruel                 | 126,82               | 125,62              | -1,20     |
| Valladolid              | 119,09                 | 118,01               | -1,08               |           |
| CEBADA DE SEIS CARRERAS | Albacete               | 120,24               | 119,16              | -1,08     |
|                         | Alava                  | 126,21               | 126,21              | 0,00      |
|                         | Barcelona              | 127,42               | 126,21              | -1,21     |
|                         | Burgos                 | 118,17               | 117,65              | -0,52     |
|                         | Cantabria              | 126,21               | 126,21              | 0,00      |
|                         | Ciudad Real            | 120,39               | 119,31              | -1,08     |
|                         | Gerona                 | 125,62               | 124,42              | -1,20     |
|                         | Granada                | 134,63               | 133,43              | -1,20     |
|                         | Huesca                 | 126,88               | 125,79              | -1,09     |
|                         | León                   | 123,20               | 123,21              | 0,01      |
|                         | Lerida                 | 128,62               | 127,41              | -1,21     |
|                         | Murcia                 | 134,00               | 132,82              | -1,18     |
|                         | Rioja                  | 126,21               | 126,21              | 0,00      |
|                         | Salamanca              | 119,42               | 118,88              | -0,54     |
|                         | Segovia                | 121,10               | 120,02              | -1,08     |
|                         | Sevilla                | 137,38               | 135,93              | -1,45     |
|                         | Soria                  | 118,26               | 118,29              | 0,03      |
|                         | Tarragona              | 124,42               | 123,22              | -1,20     |
|                         | Teruel                 | 126,82               | 125,62              | -1,20     |
|                         | Toledo                 | 122,84               | 121,22              | -1,62     |
| Valencia                | 131,00                 | 129,82               | -1,18               |           |
| Valladolid              | 119,09                 | 118,01               | -1,08               |           |

**I-2 PRECIOS EN MERCADOS REPRESENTATIVOS - CEREALES**

Euros/Tm.

Maíz Rgto. CE 1784/03

Arroz cáscara Rto. CE 1785/03

Heno de alfalfa. Precio a salida de almacén agricultor

Precios de comercio al por mayor. Mercancía nacional y/o importada, sobre vehículo en posición almacén

| PRODUCTO                   | MERCADO REPRESENTATIVO      | Semana 31/01-6/02 2005 | Semana 7-13/02 2005 | Variación |
|----------------------------|-----------------------------|------------------------|---------------------|-----------|
| <b>MAIZ-GRANO</b>          | Albacete                    | 132,30                 | 131,21              | -1,09     |
|                            | Asturias                    | 135,23                 | 134,00              | -1,23     |
|                            | Avila                       | 132,23                 | 132,23              | 0,00      |
|                            | Badajoz                     | 131,62                 | 132,22              | 0,60      |
|                            | Barcelona                   | 132,83                 | 131,02              | -1,81     |
|                            | Coruña                      | 136,43                 | 135,23              | -1,20     |
|                            | Gerona                      | 131,63                 | 130,43              | -1,20     |
|                            | Huesca                      | 129,00                 | 129,00              | 0,00      |
|                            | León                        | 122,01                 | 122,01              | 0,00      |
|                            | Lérida                      | 129,82                 | 128,62              | -1,20     |
|                            | Madrid                      | 135,63                 | 134,43              | -1,20     |
|                            | Murcia                      | 135,83                 | 134,63              | -1,20     |
|                            | Navarra                     | 131,02                 | 129,22              | -1,80     |
|                            | Pontevedra                  | 139,32                 | 136,47              | -2,85     |
|                            | Rioja                       | 135,23                 | 135,23              | 0,00      |
|                            | Salamanca                   | 126,81                 | 128,70              | 1,89      |
|                            | Sevilla                     | 134,74                 | 133,91              | -0,83     |
|                            | Tarragona                   | 132,23                 | 131,03              | -1,20     |
|                            | Teruel                      | 141,23                 | 140,03              | -1,20     |
|                            | Valencia                    | 132,83                 | 131,62              | -1,21     |
| Valladolid                 | 131,13                      | 130,56                 | -0,57               |           |
| Zaragoza                   | 135,23                      | 134,03                 | -1,20               |           |
| <b>ARROZ CASCARA</b>       | Sevilla                     |                        |                     |           |
|                            | Tipo Japónica               | 203,25                 | 203,25              | 0,00      |
|                            | Tipo Indica                 | 177,65                 | 177,65              | 0,00      |
|                            | Valencia                    |                        |                     |           |
|                            | Tipo Japónica(V.Bahía)      | 244,50                 | 244,50              | 0,00      |
| Badajoz<br>(Tipo Japónica) | 180,00                      | 180,00                 | 0,00                |           |
| <b>ARROZ BLANCO EXTRA</b>  | Tarragona                   | 465,00                 | 465,00              | 0,00      |
|                            | Valencia                    | 430,00                 | 430,00              | 0,00      |
| <b>HENO DE ALFALFA</b>     | Precio medio pond. nacional | 130,34                 | 131,17              | 0,82      |



|  |
|--|
| <b>I-3 PRECIOS EN MERCADOS REPRESENTATIVOS - VINOS DE MESA</b> |
|--|

**Reglamento C.E.1282/2001**

**En Euros/Hgdo.,salida bodega, a granel, pago al contado sin I.V.A.  
Precios de vino tinto de mesa referidos al producto de 12 puntos de color**

| <b>PRODUCTO</b>            | <b>MERCADO REPRESENTATIVO</b> | <b>Semana 31/01-6/02 2.005</b> | <b>Semana 7-13/02 2.005</b> | <b>Variación</b> |
|----------------------------|-------------------------------|--------------------------------|-----------------------------|------------------|
| <b>VINO BLANCO DE MESA</b> | <b>Albacete</b>               | <b>2,09</b>                    | <b>2,02</b>                 | <b>-0,07</b>     |
|                            | <b>Badajoz</b>                | <b>1,84</b>                    | <b>1,88</b>                 | <b>0,04</b>      |
|                            | <b>Ciudad Real</b>            | <b>1,85</b>                    | <b>1,87</b>                 | <b>0,02</b>      |
|                            | <b>Cuenca</b>                 | <b>1,90</b>                    | <b>1,90</b>                 | <b>0,00</b>      |
|                            | <b>Huelva</b>                 | <b>1,92</b>                    | <b>1,92</b>                 | <b>0,00</b>      |
|                            | <b>Toledo</b>                 | <b>1,90</b>                    | <b>1,88</b>                 | <b>-0,02</b>     |
| <b>VINO TINTO DE MESA</b>  | <b>Albacete</b>               | <b>2,65</b>                    | <b>2,63</b>                 | <b>-0,02</b>     |
|                            | <b>Ciudad Real</b>            | <b>2,65</b>                    | <b>2,65</b>                 | <b>0,00</b>      |
|                            | <b>Cuenca</b>                 | <b>2,66</b>                    | <b>2,65</b>                 | <b>-0,01</b>     |
|                            | <b>Madrid</b>                 | <b>2,67</b>                    | <b>2,67</b>                 | <b>0,00</b>      |
|                            | <b>Murcia</b>                 | <b>2,72</b>                    | <b>2,70</b>                 | <b>-0,02</b>     |
|                            | <b>Toledo</b>                 | <b>2,63</b>                    | <b>2,64</b>                 | <b>0,01</b>      |
|                            | <b>Valencia</b>               | <b>2,68</b>                    | <b>2,68</b>                 | <b>0,00</b>      |

### I-3 PRECIOS EN MERCADOS REPRESENTATIVOS DE ACEITES

Aceites. Precios sobre almazara, en Euros/100kgs., sin I.V.A. Rgto C.E.E.136/66 y Rgto C.E. 1513/2001

| PRODUCTO Y<br>ESPECIFICACIONES                | MERCADO<br>REPRESENTATIVO | Semana<br>31/01-6/02<br>2005 | Semana<br>7/01-13/02<br>2005 | Variación |
|---|---------------------------|------------------------------|------------------------------|-----------|
| ACEITE DE OLIVA VIRGEN EXTRA<br>Menos de 0,8° | Jaén                      | 265,95                       | 268,96                       | 3,01      |
|   | Córdoba                   | 265,50                       | 267,00                       | 1,50      |
|   | Málaga                    | 263,00                       | 270,00                       | 7,00      |
|   | Sevilla                   | 264,40                       | 270,40                       | 6,00      |
|   | Tarragona                 | 270,46                       | 276,47                       | 6,01      |
|   | Toledo                    | 266,00                       | 270,00                       | 4,00      |
| ACEITE DE OLIVA VIRGEN<br>De 0,8° a 2°        | Jaén                      | 264,44                       | 265,95                       | 1,51      |
|   | Badajoz                   | 256,90                       | 264,45                       | 7,55      |
|   | Ciudad Real               | 254,00                       | -                            | -         |
|   | Córdoba                   | 259,50                       | 264,40                       | 4,90      |
|   | Granada                   | 248,50                       | -                            | -         |
|   | Sevilla                   | 250,90                       | 261,40                       | 10,50     |
|   | Tarragona                 | 255,43                       | 261,44                       | 6,01      |
| ACEITE DE OLIVA LAMPANTE<br>A partir de 2°    | Jaén                      | 255,43                       | 259,94                       | 4,51      |
|   | Badajoz                   | 252,40                       | 258,40                       | 6,00      |
|   | Córdoba                   | 256,50                       | 260,00                       | 3,50      |
|   | Málaga                    | 254,00                       | 257,00                       | 3,00      |
|   | Sevilla                   | 246,40                       | 255,40                       | 9,00      |
|   | Tarragona                 | 241,91                       | 249,42                       | 7,51      |
| ACEITE DE OLIVA REFINADO                      | Jaén                      | 276,46                       | 279,47                       | 3,01      |
|   | Córdoba                   | 277,00                       | 281,00                       | 4,00      |
|   | Sevilla                   | 267,40                       | 270,40                       | 3,00      |
|   | Tarragona                 | 267,45                       | 273,46                       | 6,01      |
| ACEITE DE ORUJO CRUDO 7° BASE10               | Jaén                      | 111,18                       | 114,19                       | 3,01      |
|   | Córdoba                   | 112,50                       | 116,00                       | 3,50      |
|   | Tarragona                 | 111,19                       | 111,19                       | 0,00      |
| ACEITE DE ORUJO REFINADO<br>WINTERIZADO       | Jaén                      | 153,25                       | 159,26                       | 6,01      |
|   | Córdoba                   | 153,00                       | 162,00                       | 9,00      |
| ACEITE DE GIRASOL CRUDO                       | Córdoba                   | 55,30                        | 55,30                        | 0,00      |
|   | Sevilla                   | 54,30                        | 54,30                        | 0,00      |
| ACEITE DE GIRASOL REFINADO                    | Córdoba                   | 61,00                        | 61,00                        | 0,00      |
|   | Sevilla                   | 60,70                        | 60,70                        | 0,00      |
|   | Tarragona                 | 63,71                        | 63,71                        | 0,00      |

# I-5 PRECIOS EN MERCADOS REPRESENTATIVOS - FRUTAS Y HORTALIZAS

## PRECIOS DE PRODUCTOS NACIONALES

Mercados representativos de producción

Rgtos. CE 2.200/96, 659/97 y 877/04

En Euros/ 100 kg., a salida agrupación de productores, envasado, sin incluir I.V.A.

### CITRICOS

| PRODUCTO   | MERCADO               | VARIEDAD<br>O TIPO | CAT. | CALIBRE<br>mm. | DIA/MES |       |       |       |       |
|------------|-----------------------|--------------------|------|----------------|---------|-------|-------|-------|-------|
|            |                       |                    |      |                | 7/2     | 8/2   | 9/2   | 10/2  | 11/2  |
| LIMON      | Alicante<br>Murcia    | Fino               | I    | 1-3            | 63,92   | 60,00 | 63,86 | 65,00 | 64,93 |
|            |                       | Fino               | I    | 1-3            | 60,00   | 60,00 | 60,00 | 60,00 | 60,00 |
| CLEMENTINA | Castellon<br>Valencia | Conjunto           | I    | 1X-2           | 47,31   | 49,90 | 46,09 | 48,81 | 46,87 |
|            |                       | Conjunto           | I    | 1X-2           | 50,93   | 53,16 | 54,12 | 53,48 | 53,72 |
| MANDARINA  | Valencia<br>Valencia  | Clemenvilla        | I    | 1X2            | 43,34   | -     | -     | -     | 47,63 |
|            |                       | Ortanique          | I    | 1X2            | -       | -     | 48,00 | -     | 47,63 |
| NARANJA    | Alicante              | Navel              | I    | 2-4            | 30,18   | -     | -     | 30,98 | -     |
|            | Alicante              | Navelina           | I    | 2-4            | 34,84   | 35,00 | 35,00 | 35,00 | 35,00 |
|            | Alicante              | Salustiana         | I    | 2-4            | 41,33   | -     | 42,15 | -     | 42,15 |
|            | Sevilla               | Navel              | I    | 2-4            | -       | 34,37 | -     | -     | -     |
|            | Valencia              | Navel              | I    | 2-4            | -       | -     | -     | 35,65 | 32,20 |
|            | Valencia              | Navelina           | I    | 2-4            | 37,88   | 37,06 | 38,39 | 35,99 | 37,62 |
|            | Valencia              | Salustiana         | I    | 2-4            | 44,20   | 44,44 | 45,24 | 42,00 | -     |

### FRUTAS DE PEPITA

| PRODUCTO | MERCADO  | VARIEDAD<br>O TIPO | CAT. | CALIBRE<br>mm. | DIA/MES |        |        |        |        |
|----------|----------|--------------------|------|----------------|---------|--------|--------|--------|--------|
|          |          |                    |      |                | 7/2     | 8/2    | 9/2    | 10/2   | 11/2   |
| AGUACATE | Granada  | Hass               | I    | 160-200        | 230,27  | 229,31 | 229,68 | 229,22 | 229,72 |
| MANZANA  | Girona   | Fuji               | I    | 70-80          | 62,12   | 63,85  | 62,86  | 64,06  | 62,86  |
|          | Girona   | Gala               | I    | 70-80          | -       | -      | -      | 62,92  | -      |
|          | Girona   | Golden Delicious   | I    | 70-80          | 53,45   | 52,92  | 54,78  | 53,70  | 53,28  |
|          | Girona   | Granny Smith       | I    | 70-80          | -       | 62,58  | -      | 63,64  | -      |
|          | Girona   | Red Chief          | I    | 70-80          | 50,57   | -      | -      | 52,00  | 51,72  |
|          | Girona   | Red Delicious      | I    | 70-80          | 53,52   | 53,33  | 52,73  | 52,80  | -      |
|          | Girona   | Starking Delicious | I    | 70-80          | 37,93   | -      | -      | -      | -      |
|          | Lleida   | Gala               | I    | 70-80          | 48,00   | -      | -      | 48,00  | -      |
|          | Lleida   | Golden Delicious   | I    | 70-80          | 51,11   | 49,74  | 51,12  | 52,04  | 51,41  |
|          | Lleida   | Red Chief          | I    | 70-80          | 51,86   | 51,85  | 51,85  | 50,91  | 50,91  |
| PERA     | Lleida   | Abate Fetel        | I    | 70-75          | 64,00   | -      | -      | -      | -      |
|          | Lleida   | Blanquilla         | I    | 55-60          | 59,43   | 58,68  | 59,27  | 60,11  | 60,01  |
|          | Lleida   | Conferencia        | I    | 60-65          | 71,13   | 71,22  | 71,32  | 71,43  | 72,00  |
|          | Lleida   | Limonera           | I    | 60y+           | 38,00   | -      | -      | 36,00  | -      |
|          | Zaragoza | Blanquilla         | I    | 55-60          | 63,38   | 63,38  | -      | 61,58  | 60,04  |
|          | Zaragoza | Conferencia        | I    | 60-65          | 62,99   | -      | -      | 62,35  | 63,23  |

# I-5 PRECIOS EN MERCADOS REPRESENTATIVOS - FRUTAS Y HORTALIZAS

## PRECIOS DE PRODUCTOS NACIONALES

Mercados representativos de producción

Rgtos. CE 2.200/96, 659/97 y 877/04

En Euros/ 100 kg., a salida agrupación de productores, envasado, sin incluir I.V.A.

### HORTALIZAS

| PRODUCTO  | MERCADO  | VARIEDAD<br>O TIPO | CAT. | CALIBRE<br>mm. | DIA/MES |        |        |        |        |
|-----------|----------|--------------------|------|----------------|---------|--------|--------|--------|--------|
|           |          |                    |      |                | 7/2     | 8/2    | 9/2    | 10/2   | 11/2   |
| AJO       | Cordoba  | Blanco             | I    | 50-80          | 110,00  | 110,00 | 110,00 | 110,00 | 110,00 |
|           | Cordoba  | Morado             | I    | 50-80          | 120,00  | 120,00 | 120,00 | 120,00 | 120,00 |
|           | Cuenca   | Blanco             | I    | 50-80          | 111,54  | 111,54 | 111,54 | 111,54 | 111,54 |
|           | Cuenca   | Morado             | I    | 50-80          | 127,50  | 127,50 | 127,50 | 127,50 | 127,50 |
| BERENJENA | Almeria  | Redonda            | I    | 70y+           | -       | -      | 215,00 | 216,00 | -      |
| CEBOLLA   | Albacete | Amarilla           | I    | -              | 16,00   | 16,00  | 16,00  | 16,00  | 16,00  |
| CHAMPIÑÓN | La Rioja | Cerrado            | I    | 30-65          | 138,03  | 137,62 | 138,18 | 136,93 | 136,13 |
| COLIFLOR  | La Rioja | Coronada           | I    | 160-200        | 41,28   | 40,86  | 39,33  | 41,56  | 42,63  |
| LECHUGA   | Almeria  | Iceberg            | I    | 400y+          | 227,92  | -      | 254,88 | -      | -      |
|           | Murcia   | Iceberg            | I    | 400y+          | 206,00  | 206,00 | 206,00 | 206,00 | 206,00 |
| PEPINO    | Almeria  | Liso               | I    | -              | -       | 220,00 | 222,00 | 218,89 | -      |
| TOMATE    | Almeria  | Racimo             | I    | 57-82          | -       | 152,00 | 154,23 | 149,54 | 151,02 |
|           | Almeria  | Redondo            | I    | 57-82          | 101,11  | 106,81 | 111,84 | 111,04 | 110,69 |
|           | Granada  | Cereza             | I    | -              | 245,00  | 247,00 | 250,00 | 254,00 | 256,00 |
|           | Murcia   | Cereza             | I    | -              | 250,00  | 250,00 | 250,00 | 250,00 | 250,00 |
|           | Murcia   | Racimo             | I    | 57-82          | 178,00  | 178,00 | 178,00 | 178,00 | 178,00 |
|           | Murcia   | Redondo            | I    | 57-82          | 120,31  | 120,31 | 120,31 | 120,31 | 120,31 |
| ZANAHORIA | Cádiz    | -                  | I    | -              | 43,87   | -      | 41,76  | -      | 41,50  |

## PRECIOS EN MERCADOS REPRESENTATIVOS - PRODUCTOS GANADEROS

### A) VACUNO PESADO

Media nacional

Canal clasificación EUROP, Reg. (CE) 295/96

Euros/100 kilo canal

Precios medios constatados en mataderos colaboradores

| CATEGORIA                                       | CLASE  | Semana<br>31/01-6/02<br>2005 | Semana<br>7-13/02<br>2005 | Variación |
|---|--------|------------------------------|---------------------------|-----------|
| <b>a) Machos no castrados menores de 2 años</b> | U-2    | 312,32                       | 319,41                    | 7,09      |
|   | U-3    | 309,52                       | 310,91                    | 1,39      |
|   | U      | 310,56                       | 314,05                    | 3,50      |
|   | R-2    | 274,36                       | 282,13                    | 7,77      |
|   | R-3    | 283,19                       | 289,52                    | 6,33      |
|   | R      | 279,83                       | 286,71                    | 6,88      |
|   | O-2    | 254,46                       | 251,41                    | -3,05     |
|   | O-3    | 260,54                       | 267,44                    | 6,91      |
| <b>d) Hembras ya paridas</b>                    | O      | 257,99                       | 260,71                    | 2,72      |
|   | R-3    | 161,05                       | 164,02                    | 2,97      |
|   | R-4    | 227,52                       | 231,21                    | 3,69      |
|   | R      | 178,33                       | 181,49                    | 3,16      |
|   | O-2    | 145,71                       | 153,30                    | 7,59      |
|   | O-3    | 151,28                       | 159,75                    | 8,47      |
|   | O-4    | 143,37                       | 144,13                    | 0,76      |
|   | O      | 148,25                       | 154,50                    | 6,25      |
| <b>e) Otras hembras</b>                         | P-2    | 113,72                       | 121,87                    | 8,15      |
|   | P-3    | 103,60                       | 108,93                    | 5,33      |
|   | P      | 107,04                       | 113,33                    | 6,29      |
|   | U-2    | 369,76                       | 373,09                    | 3,33      |
|   | U-3    | 316,09                       | 319,94                    | 3,85      |
|   | U      | 345,07                       | 348,64                    | 3,57      |
|   | R-2    | 304,94                       | 301,88                    | -3,06     |
|   | R-3    | 318,02                       | 316,96                    | -1,06     |
| R-4   | 109,23 | 117,73                       | 8,50                      |           |
| <b>e) Otras hembras</b>                         | R      | 290,21                       | 289,04                    | -1,17     |
|   | O-2    | 282,13                       | 288,79                    | 6,66      |
|   | O-3    | 269,09                       | 267,01                    | -2,09     |
|   | O-4    | 200,95                       | 200,00                    | -0,94     |
|   | O      | 274,61                       | 277,63                    | 3,02      |

**I-6 PRECIOS EN MERCADOS REPRESENTATIVOS VACUNO Y OVINO**

**B)-BOVINO**

**1)- R(CE) 1254/1999 y 2273/2002**

| <b>OTROS BOVINOS</b>                                 | <b>Semana<br/>31/01-6/02<br/>2005</b> | <b>Semana<br/>7-13/02<br/>2005</b> | <b>Variación</b> |
|--|---------------------------------------|------------------------------------|------------------|
| <b>Terneros machos de ocho días a cuatro semanas</b> |                                       |                                    |                  |
| tipo frisón  | 174,31                                | 175,56                             | 1,25             |
| tipo cruzado   | 338,61                                | 338,61                             | 0,00             |
| <i>Media ponderada nacional (EURO/cabeza)</i>        | 256,46                                | 257,09                             | 0,63             |
| <b>Vacunos ligeros entre seis y doce meses</b>       |                                       |                                    |                  |
| tipo cruzado   | 218,12                                | 218,12                             | 0,00             |
| tipo país  | 133,27                                | 133,27                             | 0,00             |
| <i>Media ponderada nacional (EURO/100 kg.vivo)</i>   | 188,42                                | 188,42                             | 0,00             |

**2)- BOVINO PESADO VIVO**

| <b>VACUNO PESADO</b>                               | <b>Semana<br/>31/01-6/02<br/>2005</b> | <b>Semana<br/>7-13/02<br/>2005</b> | <b>Variación</b> |
|--|---------------------------------------|------------------------------------|------------------|
| Añojo Categoría AR                                 | 173,30                                | 172,99                             | -0,31            |
| Añojo Categoría AO                                 | 148,04                                | 147,26                             | -0,78            |
| Vacuno mayor, Categ. DR,O,P                        | 68,08                                 | 68,49                              | 0,41             |
| Vacuno menor, Categ. BR                            | 111,13                                | 111,40                             | 0,27             |
| Terneras, Categ. ER                                | 190,83                                | 187,93                             | -2,90            |
| <i>Media ponderada nacional (EURO/100 kg.vivo)</i> | 155,05                                | 154,22                             | -0,83            |

**C)-CORDEROS**

**1)- R(CE) 2529/01 y 315/02 (EUROS/100 kg canal)**

| <b>CORDEROS I y II</b>           | <b>Semana<br/>31/01-6/02<br/>2005</b> | <b>Semana<br/>7-13/02<br/>2005</b> | <b>Variación</b> |
|----------------------------------|---------------------------------------|------------------------------------|------------------|
| Cordero I ( 12 a 13 kg/ canal)   | 387,81                                | 396,21                             | 8,40             |
| Cordero II( 13,1 a 16 kg /canal) | 332,99                                | 346,08                             | 13,09            |
| <i>Media nacional</i>            | 360,40                                | 371,15                             | 10,75            |

**2)- Corderos de 9 a 19 kg canal (EUROS/100 kg canal)**

| <b>MERCADO REPRESENTATIVO</b>   | <b>Semana<br/>31/01-6/02<br/>2005</b> | <b>Semana<br/>7-13/02<br/>2005</b> | <b>Variación</b> |
|---------------------------------|---------------------------------------|------------------------------------|------------------|
| Barcelona                       | 449,42                                | 451,49                             | 2,07             |
| Madrid                          | 480,66                                | 480,66                             | 0,00             |
| Valencia                        | 362,04                                | 362,04                             | 0,00             |
| Albacete                        | 390,10                                | 399,10                             | 9,00             |
| Zaragoza                        | 400,26                                | 409,26                             | 9,00             |
| Medina del Campo                | 430,25                                | 452,50                             | 22,25            |
| Talavera de la Reina            | 357,89                                | 366,89                             | 9,00             |
| Extremadura                     | 324,20                                | 333,20                             | 9,00             |
| <i>Media ponderada nacional</i> | 393,52                                | 402,42                             | 8,90             |

**I - 7 PRECIOS EN MERCADOS REPRESENTATIVOS - PORCINO**

**D)-PORCINO**  
 Clasificación EUROP. R(CEE) 1572/95

**Euros/100 kg canal**

| MERCADO REPRESENTATIVO                | CLASE E                      |                           |           |
|---------------------------------------|------------------------------|---------------------------|-----------|
|                                       | Semana<br>31/01-6/02<br>2005 | Semana<br>7-13/02<br>2005 | Variación |
| <b>LONJAS</b>                         |                              |                           |           |
| Ebro                                  | 135,58                       | 141,59                    | 6,01      |
| Mercolleida                           | 137,03                       | 142,78                    | 5,75      |
| Campillos                             | 138,00                       | 143,00                    | 5,00      |
| Segovia                               | 138,93                       | 145,47                    | 6,53      |
| Segura                                | 138,07                       | 141,99                    | 3,92      |
| Silleda                               | 134,34                       | 140,84                    | 6,49      |
| Conjunto de Lonjas<br>Media ponderada | 136,94                       | 142,59                    | 5,65      |
| <b>MATADEROS</b><br>Media ponderada   | 136,31                       | 141,63                    | 5,32      |
| Media nacional                        | 136,63                       | 142,11                    | 5,49      |

| MERCADO REPRESENTATIVO                | CLASE U                      |                           |           | CATEGORIA II                 |                           |           |
|---------------------------------------|------------------------------|---------------------------|-----------|------------------------------|---------------------------|-----------|
|                                       | Semana<br>31/01-6/02<br>2005 | Semana<br>7-13/02<br>2005 | Variación | Semana<br>31/01-6/02<br>2005 | Semana<br>7-13/02<br>2005 | Variación |
| <b>LONJAS</b>                         |                              |                           |           |                              |                           |           |
| Ebro                                  | 131,58                       | 137,61                    | 6,03      | 126,20                       | 132,22                    | 6,03      |
| Mercolleida                           | 132,99                       | 138,76                    | 5,77      | 131,45                       | 137,22                    | 5,77      |
| Campillos                             | 134,00                       | 140,00                    | 6,00      | 132,00                       | 136,00                    | 4,00      |
| Segovia                               | 134,84                       | 141,37                    | 6,54      | 132,22                       | 138,76                    | 6,54      |
| Segura                                | 134,00                       | 138,00                    | 4,00      | 133,00                       | 137,00                    | 4,00      |
| Silleda                               | 130,38                       | 136,88                    | 6,49      | 128,11                       | 134,60                    | 6,49      |
| Conjunto de Lonjas<br>Media ponderada | 132,91                       | 138,63                    | 5,72      | 130,65                       | 136,27                    | 5,62      |
| <b>MATADEROS</b><br>Media ponderada   | 132,29                       | 137,65                    | 5,36      | 129,31                       | 134,57                    | 5,25      |
| Media nacional                        | 132,60                       | 138,14                    | 5,54      | 129,98                       | 135,42                    | 5,44      |

**I - 7 PRECIOS EN MERCADOS REPRESENTATIVOS - PORCINO**

**E)- PORCINO PRECOZ**

Lechones, Otras calidades

**Euros/100 kg vivo**

| <b>LECHONES</b>                      | <b>Semana<br/>31/01-6/02<br/>2005</b> | <b>Semana<br/>7-13/02<br/>2005</b> | <b>Variación</b> |
|--------------------------------------|---------------------------------------|------------------------------------|------------------|
| Normal.Base 20 kg de peso.           | 222,16                                | 244,56                             | 22,40            |
| Lleida.Base 18 kg de peso.           | 255,56                                | 283,33                             | 27,78            |
| Segovia Selecto. Base 20 kg de peso. | 225,00                                | 245,00                             | 20,00            |
| " Normal. Base 20 kg de peso.        | 220,00                                | 240,00                             | 20,00            |
| <b>CERDOS CEBADOS</b>                |                                       |                                    |                  |
| Categoría U.                         | 102,10                                | 106,37                             | 4,27             |
| <b>DESVIEJE</b>                      |                                       |                                    |                  |
| Cerdas de desvieje.                  | 57,01                                 | 59,95                              | 2,94             |

**F)- TRONCO IBERICO**

Euros/100 kg vivo

| <b>LECHONES</b>                      | <b>Semana<br/>31/01-6/02<br/>2005</b> | <b>Semana<br/>7-13/02<br/>2005</b> | <b>Variación</b> |
|--------------------------------------|---------------------------------------|------------------------------------|------------------|
| Lechones (Base 23 kg)                | 387,12                                | 400,16                             | 13,04            |
| <b>DESVIEJE</b>                      |                                       |                                    |                  |
| Reproductores de desvieje            | 63,02                                 | 63,02                              | 0,00             |
| <b>CEBADOS</b>                       |                                       |                                    |                  |
| Marranillos, de 35 a 60 kg           | 247,96                                | 252,22                             | 4,26             |
| Primales, de 60 a 100 kg             | 201,71                                | 201,71                             | 0,00             |
| Cerdos cebados de pienso (extensivo) | 180,86                                | 181,42                             | 0,57             |
| Cerdos cebados de bellota            | 226,57                                | 226,57                             | 0,00             |



**II-1 PRECIOS EN MERCADOS DE LA UNION EUROPEA**

| PAISES          | CANAL DE VACUNO PESADO (Categoría A) € 100kg/ canal U + R +O 30/01-06/02 | TERNEROS DE 8 DIAS A 4 SEMANAS €/cabeza 04/10/2002 | BOVINO LIGERO DE 6 A 12 MESES € 100kg/ vivo 04/10/2002 | PORCINO Clase E € 100kg/ canal 30/01-06/02 | POLLOS Canales de 65%de rdto. € 100kg/ canal 30/01-06/02 | HUEVOS Media de las cat. L y M € 100kg/ docena 30/01-06/02 |
|-----------------|--|--|--|--|--|--|
| Bélgica         | 238,43   |  |  | 136,70                                     | 135,00   | 51,76  |
| República Checa | 239,04   |  |  | 136,63                                     | 138,98   | 73,12  |
| Dinamarca       | 263,13   |  |  | 117,57                                     | 167,96   | 130,47   |
| Alemania        | 278,96   | 225,53   |  | 149,23                                     |  |  |
| Estonia         | 199,81   |  |  | 145,98                                     | 120,22   | 80,95  |
| Grecia          | 368,24   |  |  | 172,44                                     |  |  |
| España          | 287,75   | 256,46   | 188,42   | 136,63                                     | 153,07   | 49,74  |
| Francia         | 304,11   | 233,60   | 252,85   | 128,00                                     | 165,00   | 56,41  |
| Irlanda         |  | 219,24   | 153,01   | 126,09                                     | 183,00   | 142,86   |
| Italia          | 323,08   | 174,03   | 260,94   | 137,59                                     | 142,50   | 112,50   |
| Chipre          |  |  |  | 144,05                                     | 178,60   | 120,55   |
| Letonia         | 166,30   |  |  | 145,74                                     | 133,42   | 84,95  |
| Lituania        | 170,35   |  |  | 139,18                                     | 127,49   | 74,88  |
| Luxemburgo      | 294,58   |  |  | 148,60                                     |  |  |
| Hungría         | 254,12   |  |  | 146,65                                     | 152,37   | 102,60   |
| Malta           | 320,96   |  |  | 160,08                                     |  |  |
| Holanda         | 253,17   | 196,75   |  | 128,44                                     |  |  |
| Austria         | 289,99   |  |  | 146,91                                     | 177,56   | 80,34  |
| Polonia         | 216,90   |  |  | 138,97                                     | 111,16   | 78,50  |
| Portugal        | 302,47   |  |  | 135,00                                     | 147,00   | 53,57  |
| Eslovenia       | 254,42   |  |  | 149,44                                     | 186,17   | 134,72   |
| Eslovaquia      | 231,93   |  |  | 140,54                                     | 150,99   | 81,20  |
| Finlandia       | 286,82   |  |  | 139,73                                     | 197,91   | 109,08   |
| Suecia          | 255,25   |  |  | 130,10                                     |  |  |
| Reino Unido     |  | 85,92  | 172,30   | 142,00                                     | 136,37   | 102,02   |
| Media U.E.      | 288,20   | 201,38   | 214,26   | 137,03                                     | 147,18   | 77,30  |

FUENTE :Comisión Europea-Dirección General de Agricultura

ICS



MINISTERIO  
DE AGRICULTURA, PESCA  
Y ALIMENTACIÓN

**CENTRO DE PUBLICACIONES**  
Paseo de la Infanta Isabel, 1 - 28014 MADRID