

INFORME SEMANAL COYUNTURA

INDICE

1. PRECIOS EN MERCADOS NACIONALES

- Precios medios nacionales
- Evolución de los precios de los productos agrarios (gráficos)
- Precios en mercados representativos: Cereales y heno de alfalfa
- Precios en mercados representativos: Vino de mesa
- Precios en mercados representativos: Aceites Vegetales
- Precios en mercados representativos: Frutas y Hortalizas
- Precios en mercados representativos: Productos Ganaderos

2. PRECIOS EN MERCADOS U.E.

- Vacuno, Ovino, Porcino, Pollos y Huevos

1 Marzo 2005



MINISTERIO
DE AGRICULTURA, PESCA
Y ALIMENTACIÓN

SUBSECRETARÍA

SECRETARÍA GENERAL TÉCNICA

S. G. Estadísticas

I- PRECIOS EN MERCADOS NACIONALES

I-1 PRECIOS MEDIOS (EUROS/Unidad)

PRODUCTOS Y ESPECIFICACIONES	UNIDAD	POSICION COMERCIAL	Semana 14-20/02 2005	Semana 21-27/02 2005	Variación
Trigo blando panificable	Tonelada	Entrada industria transformadora	147,97	148,24	0,27
Cebada	Tonelada	Entrada industria transformadora	129,62	129,98	0,36
Maíz	Tonelada	Entrada industria transformadora	134,09	133,60	-0,49
Arroz cáscara	Tonelada	Salida almacén agricultor	194,18	194,18	0,00
Arroz blanco	Tonelada	Salida industria	432,00	432,00	0,00
Vino blanco mesa	Hgdo.	Salida bodega	1,90	1,89	-0,01
Vino tinto mesa Rgto.(C.E.) 1282/2001	Hgdo.	Salida bodega	2,68	2,66	-0,02
Aceite de oliva virgen de 0,8 a 2º	100 Kg.	Salida almazara	263,92	265,63	1,71
Aceite de oliva lampante, más de 2º Rgto.(C.E.) 1513/2001	100 Kg.	Salida almazara	258,54	259,22	0,68
Patata	100 Kg.	Mercado zonas de producción	8,90	8,80	-0,10
Vacuno pesado	100 Kg.vivo	Entrada matadero	155,55	154,10	-1,45
Vacuno pesado (Categoría A,CI R) Rgto. (CE) 295/96	100 Kg.canal	Entrada matadero	286,60	288,01	1,41
Corderos (9-19 kilos canal)	100 Kg.canal	Entrada matadero	398,38	404,30	5,92
Corderos I y II Rgto. (CE) 2529/2001 y 315/2002	100 Kg.canal	Entrada matadero	367,26	374,00	6,74
Porcino Clase E Rgto(CE) 1572/95	100 Kg.canal	Entrada matadero	146,94	149,55	2,61
Porcino Clase U	100 Kg.canal	Entrada matadero	142,88	145,62	2,74
Porcino Cat. II	100 Kg.canal	Entrada matadero	140,31	142,94	2,63
Pollo Media ponderada de las cotizaciones de las canales 83% y 65%	100 Kg.canal	Salida muelle matadero	147,37	147,20	-0,17
Huevos - Clase L	Docena	Salida muelle centro de embalaje	0,41	0,43	0,02
Huevos - Clase M R(CEE)1511/96 y R(CE) 572/99	Docena	Salida muelle centro de embalaje	0,38	0,40	0,02
Conejo (1,8-2,2 kilos vivo)	100 Kg.vivo	Salida granja	161,26	152,71	-8,55
Leche de vaca 3,7 % de materia grasa	100 Litros	Salida muelle industria o centro de recogida	33,81 (Dic. 04)		

PRECIOS MEDIOS NACIONALES

2002/03 2003/04 2004/05

TRIGO BLANDO PANIFICABLE

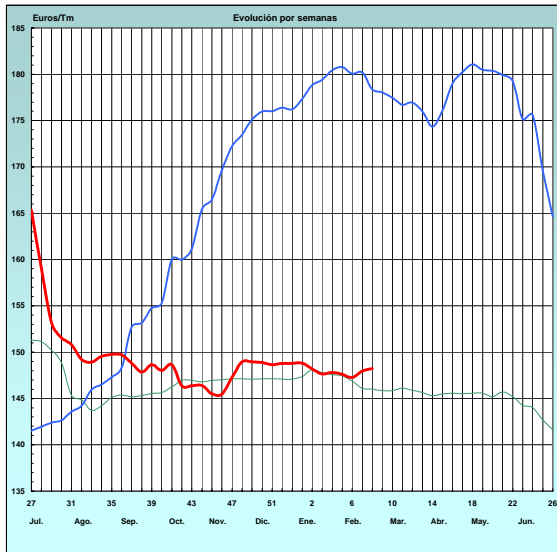

CEBADA

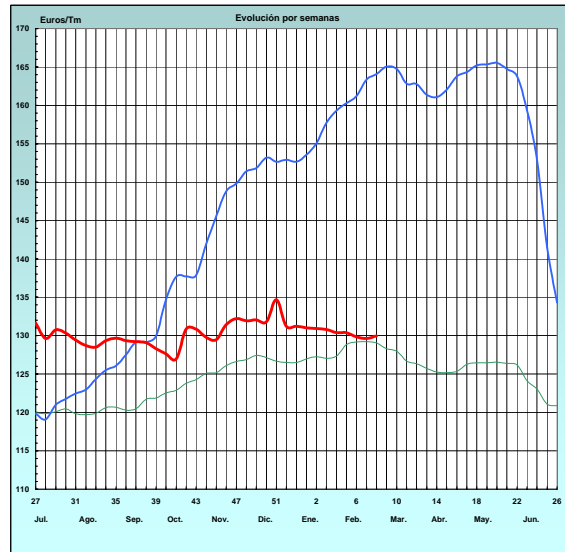

MAÍZ

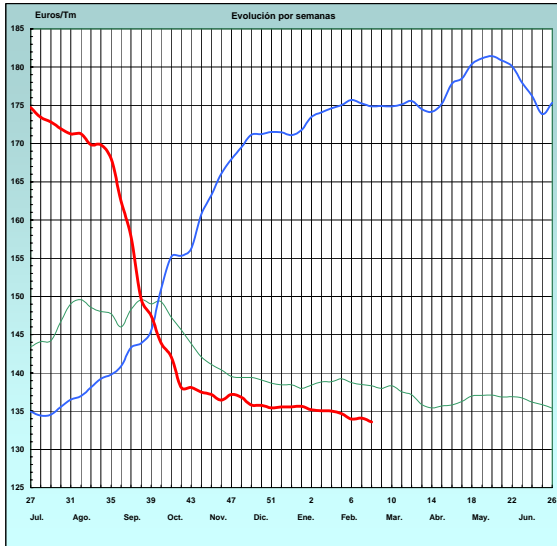

ARROZ CÁSCARA

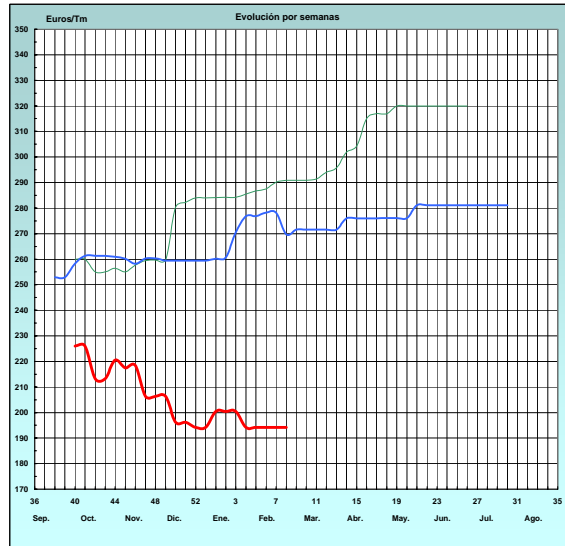

VINO BLANCO DE MESA

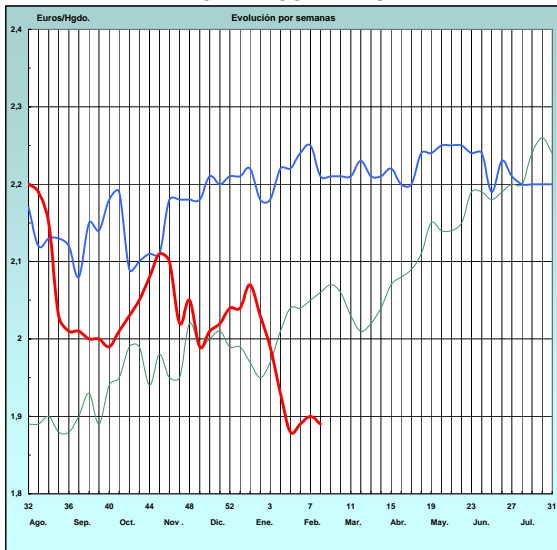

VINO TINTO DE MESA

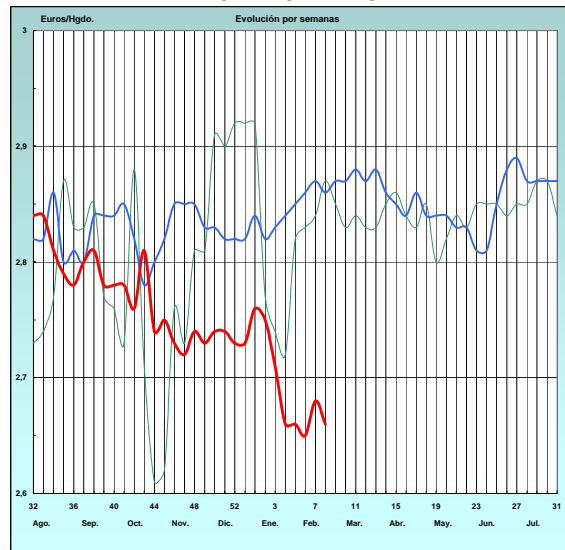

PRECIOS MEDIOS NACIONALES

— 2003 — 2004 — 2005

ACEITE DE OLIVA VIRGEN (Rgto. C.E. 1513/01)

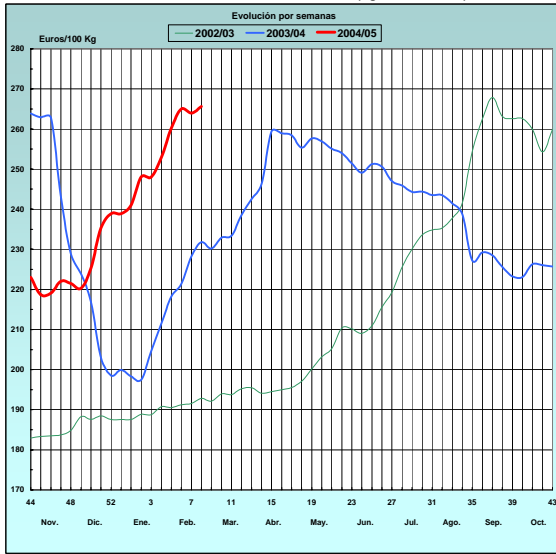

PATATA

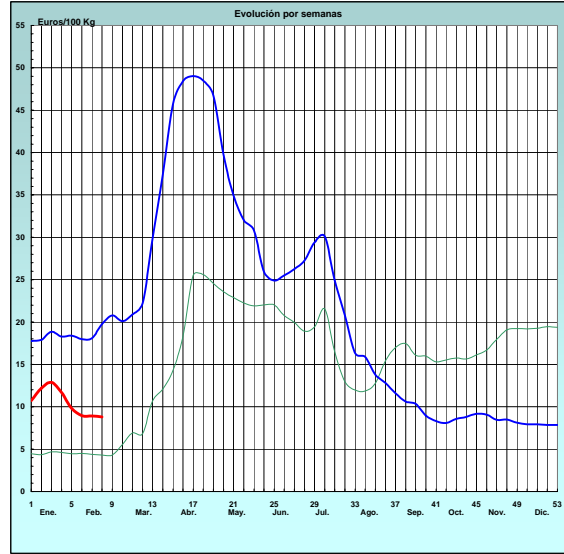

VACUNO PESADO VIVO PRECIO MEDIO NACIONAL

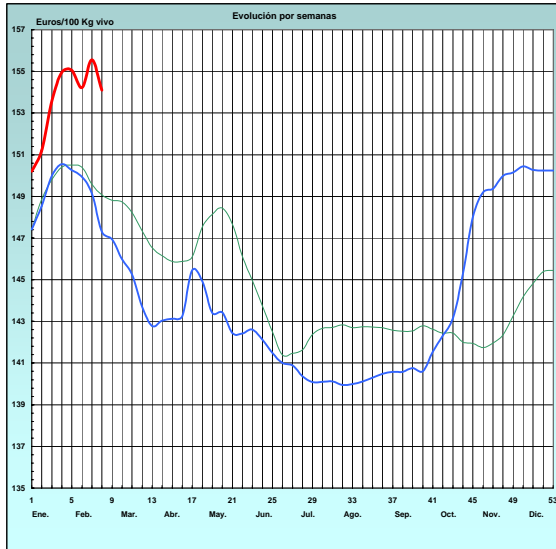

VACUNO PESADO Rgto. C.E. 295/96 Categoría A. Clase R. PRECIO MEDIO NACIONAL

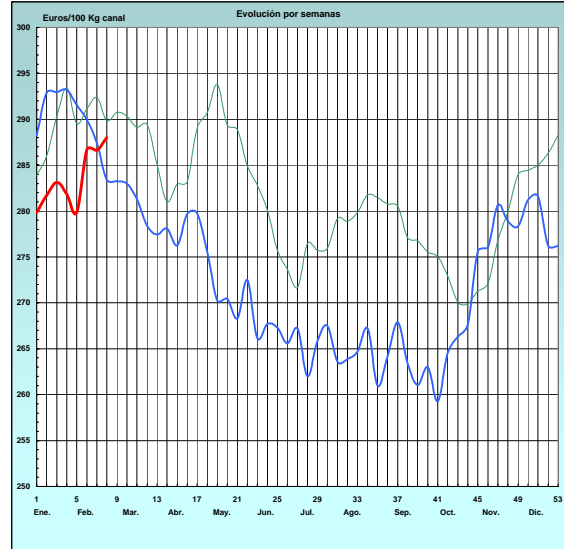

CORDERO Rgto. C.E.E. 1481/86 y 2617/97 12-16 Kg. CANAL PRECIO MEDIO NACIONAL

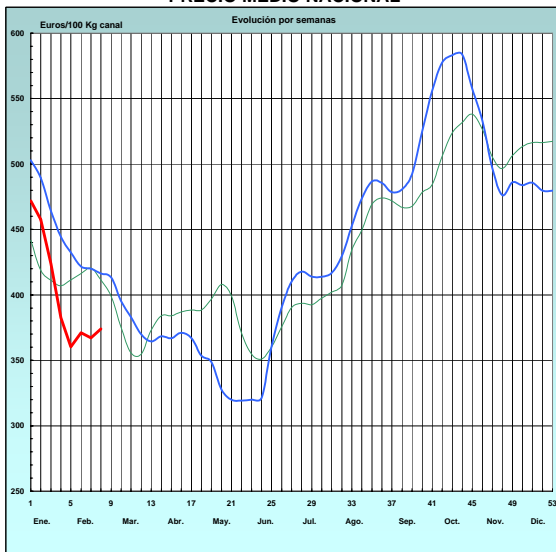

PORCINO CLASE E Rgto. C.E.E. 1572/95 PRECIO MEDIO NACIONAL

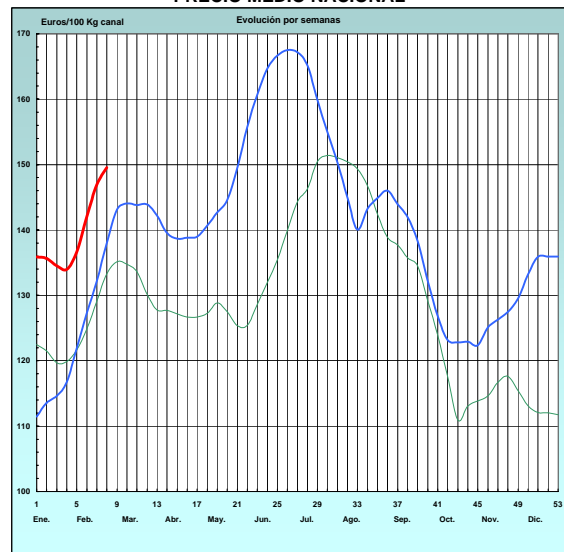

PRECIOS MEDIOS NACIONALES

— 2003 — 2004 — 2005

POLLO Canales del 83% y 65%

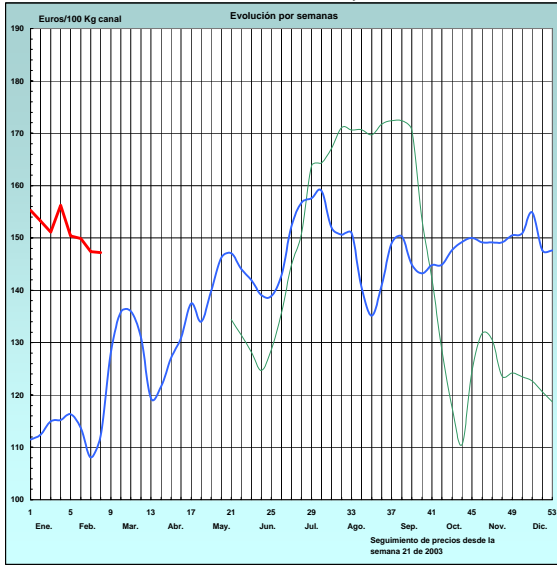

HUEVOS Clase M Rgtos. C.E.E. 1511/96 y C.E. 572/99

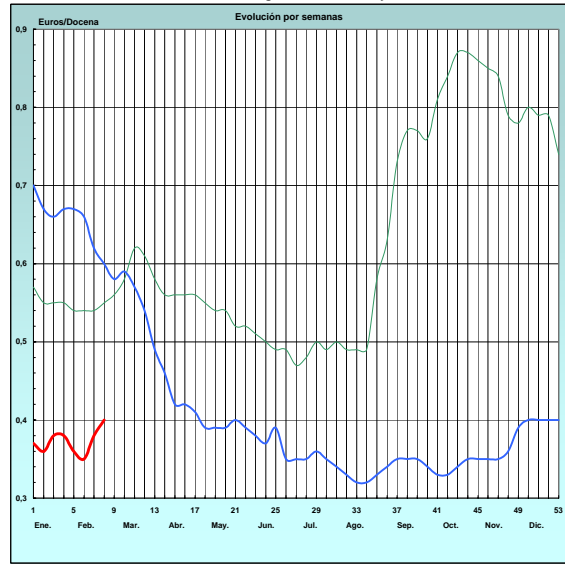

I-2 PRECIOS EN MERCADOS REPRESENTATIVOS - CEREALES

Euros/Tm.

Trigos Rgto. CE 1784/03

Precios de comercio al por mayor. Mercancía nacional y/o importada, sobre vehículo en posición almacén

PRODUCTO	MERCADO REPRESENTATIVO	Semana 14-20/02 2005	Semana 21-27/02 2005	Variación
TRIGO BLANDO PANIFICABLE	Alava	132,22	132,22	0,00
	Albacete	142,13	142,21	0,08
	Avila	143,44	143,44	0,00
	Barcelona	140,43	140,43	0,00
	Burgos	139,46	139,45	-0,01
	Cadiz	138,43	138,43	0,00
	Cantabria	132,22	132,22	0,00
	Córdoba	137,43	137,43	0,00
	Cuenca	141,72	141,49	-0,23
	Gerona	144,34	144,34	0,00
	Huesca	142,63	142,63	0,00
	León	147,54	147,54	0,00
	Orense	135,00	135,00	0,00
	Palencia	141,29	141,29	0,00
	Rioja	132,22	131,11	-1,11
	Salamanca	142,98	142,98	0,00
	Sevilla	141,13	141,13	0,00
	Soria	140,54	140,53	-0,01
	Tarragona	141,64	141,64	0,00
	Teruel	143,64	143,64	0,00
Valencia	143,24	143,24	0,00	
Valladolid	141,07	141,08	0,01	
Zamora	141,26	141,27	0,01	
Zaragoza	137,43	137,43	0,00	
TRIGO DURO	Burgos	138,80	138,80	0,00
	Córdoba	137,63	137,63	0,00
	Navarra	135,00	133,61	-1,39
	Sevilla	134,30	134,30	0,00
	Zamora	134,83	134,87	0,04
	Zaragoza	140,04	140,04	0,00

I-2 PRECIOS EN MERCADOS REPRESENTATIVOS - CEREALES

Euros/Tm.

Cebada Rto. CE 1784/03

Precios de comercio al por mayor. Mercancía nacional y/o importada, sobre vehículo en posición almacén

PRODUCTO	MERCADO REPRESENTATIVO	Semana 14-20/02 2005	Semana 21-27/02 2005	Variación
CEBADA DE DOS CARRERAS	Avila	117,80	117,80	0,00
	Burgos	117,72	117,65	-0,07
	Coruña	132,00	131,00	-1,00
	Gerona	123,22	123,22	0,00
	Granada	132,23	132,23	0,00
	Guadalajara	117,80	117,80	0,00
	Huesca	124,61	124,61	0,00
	Navarra	127,42	127,42	0,00
	Orense	132,00	131,00	-1,00
	Palencia	117,19	117,19	0,00
	Salamanca	117,75	117,75	0,00
	Segovia	118,81	118,81	0,00
	Sevilla	145,65	145,65	0,00
	Tarragona	122,61	122,61	0,00
	Teruel	124,42	124,42	0,00
Valladolid	117,40	117,40	0,00	
CEBADA DE SEIS CARRERAS	Albacete	117,80	117,80	0,00
	Alava	126,21	126,21	0,00
	Barcelona	125,01	125,01	0,00
	Burgos	117,18	117,11	-0,07
	Cantabria	126,21	126,21	0,00
	Ciudad Real	118,77	118,64	-0,13
	Gerona	123,22	123,22	0,00
	Granada	132,23	132,23	0,00
	Huesca	124,61	124,61	0,00
	León	122,01	122,01	0,00
	Lerida	126,21	126,21	0,00
	Murcia	131,62	131,62	0,00
	Rioja	126,21	125,00	-1,21
	Salamanca	117,75	117,75	0,00
	Segovia	118,81	118,81	0,00
	Sevilla	134,85	134,85	0,00
	Soria	117,32	117,29	-0,03
	Tarragona	122,02	122,02	0,00
	Teruel	124,42	124,42	0,00
	Toledo	119,94	119,69	-0,25
Valencia	128,62	128,62	0,00	
Valladolid	117,40	117,40	0,00	

I-2 PRECIOS EN MERCADOS REPRESENTATIVOS - CEREALES

Euros/Tm.
 Maíz Rgto. CE 1784/03
 Arroz cáscara Rto. CE 1785/03
 Heno de alfalfa. Precio a salida de almacén agricultor
 Precios de comercio al por mayor. Mercancía nacional y/o importada, sobre vehículo en posición almacén

PRODUCTO	MERCADO REPRESENTATIVO	Semana 14-20/02 2005	Semana 21-27/02 2005	Variación
MAIZ-GRANO	Albacete	132,28	131,83	-0,45
	Asturias	134,00	133,00	-1,00
	Avila	132,23	132,23	0,00
	Badajoz	132,22	132,22	0,00
	Barcelona	131,02	131,02	0,00
	Coruña	135,23	135,23	0,00
	Gerona	130,43	130,43	0,00
	Huesca	130,00	130,00	0,00
	León	122,01	122,01	0,00
	Lérida	128,62	128,62	0,00
	Madrid	134,43	134,43	0,00
	Murcia	134,63	134,63	0,00
	Navarra	129,22	129,22	0,00
	Pontevedra	136,21	135,71	-0,50
	Rioja	135,23	133,73	-1,50
	Salamanca	130,60	130,56	-0,04
	Sevilla	134,18	134,18	0,00
	Tarragona	131,03	131,03	0,00
	Teruel	140,03	140,03	0,00
	Valencia	131,62	131,62	0,00
Valladolid	130,43	130,44	0,01	
Zaragoza	134,03	134,03	0,00	
ARROZ CASCARA	Sevilla			
	Tipo Japónica	203,25	203,25	0,00
	Tipo Indica	177,65	177,65	0,00
	Valencia			
	Tipo Japónica(V.Bahía)	244,50	244,50	0,00
Badajoz (Tipo Japónica)	180,00	180,00	0,00	
ARROZ BLANCO EXTRA	Tarragona	465,00	465,00	0,00
	Valencia	426,00	426,00	0,00
HENO DE ALFALFA	Precio medio pond. nacional	133,16	133,22	0,06

I-3 PRECIOS EN MERCADOS REPRESENTATIVOS - VINOS DE MESA**Reglamento C.E.1282/2001**

**En Euros/Hgdo., salida bodega, a granel, pago al contado sin I.V.A.
Precios de vino tinto de mesa referidos al producto de 12 puntos de color**

PRODUCTO	MERCADO REPRESENTATIVO	Semana 14-20/02 2.005	Semana 21-27/02 2.005	Variación
VINO BLANCO DE MESA	Albacete	2,04	2,04	0,00
	Badajoz	1,86	1,80	-0,06
	Ciudad Real	1,90	1,91	0,01
	Cuenca	1,91	1,89	-0,02
	Huelva	1,90	1,90	0,00
	Toledo	1,91	1,90	-0,01
VINO TINTO DE MESA	Albacete	2,64	2,62	-0,02
	Ciudad Real	2,65	2,67	0,02
	Cuenca	2,68	2,68	0,00
	Madrid	2,67	2,67	0,00
	Murcia	2,74	2,73	-0,01
	Toledo	2,68	2,66	-0,02
	Valencia	2,72	2,65	-0,07

I-3 PRECIOS EN MERCADOS REPRESENTATIVOS DE ACEITES

Aceites. Precios sobre almazara, en Euros/100kgs., sin I.V.A. Rgto C.E.E.136/66 y Rgto C.E. 1513/2001

PRODUCTO Y ESPECIFICACIONES	MERCADO REPRESENTATIVO	Semana 14/02-20/02 2005	Semana 21/02-27/02 2005	Variación
ACEITE DE OLIVA VIRGEN EXTRA Menos de 0,8°	Jaén	268,96	268,96	0,00
	Córdoba	264,00	269,00	5,00
	Málaga	272,00	271,00	-1,00
	Sevilla	273,40	273,40	0,00
	Tarragona	276,47	276,47	0,00
	Toledo	270,00	270,00	0,00
ACEITE DE OLIVA VIRGEN De 0,8° a 2°	Jaén	265,95	265,95	0,00
	Badajoz	264,45	262,90	-1,55
	Ciudad Real	-	-	-
	Córdoba	261,20	266,00	4,80
	Granada	-	-	-
	Sevilla	264,40	265,90	1,50
	Tarragona	261,44	261,44	0,00
ACEITE DE OLIVA LAMPANTE A partir de 2°	Jaén	259,94	259,94	0,00
	Badajoz	256,50	255,40	-1,10
	Córdoba	258,50	261,00	2,50
	Málaga	257,00	258,00	1,00
	Sevilla	258,40	258,40	0,00
	Tarragona	247,92	247,92	0,00
ACEITE DE OLIVA REFINADO	Jaén	279,47	276,47	-3,00
	Córdoba	277,00	276,00	-1,00
	Sevilla	277,40	275,20	-2,20
	Tarragona	273,46	273,46	0,00
ACEITE DE ORUJO CRUDO 7° BASE10	Jaén	114,19	114,19	0,00
	Córdoba	115,05	115,00	-0,05
	Tarragona	111,19	111,19	0,00
ACEITE DE ORUJO REFINADO WINTERIZADO	Jaén	159,26	159,26	0,00
	Córdoba	159,60	159,00	-0,60
ACEITE DE GIRASOL CRUDO	Córdoba	55,00	54,70	-0,30
	Sevilla	54,30	54,30	0,00
ACEITE DE GIRASOL REFINADO	Córdoba	60,70	60,00	-0,70
	Sevilla	60,70	60,70	0,00
	Tarragona	62,51	61,90	-0,61

I-5 PRECIOS EN MERCADOS REPRESENTATIVOS - FRUTAS Y HORTALIZAS

PRECIOS DE PRODUCTOS NACIONALES

Mercados representativos de producción

Rgtos. CE 2.200/96, 659/97 y 877/04

En Euros/ 100 kg., a salida agrupación de productores, envasado, sin incluir I.V.A.

CITRICOS

PRODUCTO	MERCADO	VARIEDAD O TIPO	CAT.	CALIBRE mm.	DIA/MES				
					21/2	22/2	23/2	24/2	25/2
LIMON	Alicante Murcia	Fino	I	1-3	64,66	67,02	69,02	68,01	65,43
		Fino	I	1-3	70,00	70,00	70,00	70,00	70,00
CLEMENTINA	Castellon Valencia	Conjunto	I	1X-2	51,66	52,98	53,40	50,94	53,54
		Conjunto	I	1X-2	57,73	54,42	50,30	47,50	-
MANDARINA	Valencia	Ortanique	I	1X2	53,60	53,54	51,75	50,07	52,39
NARANJA	Alicante	Navel	I	2-4	41,00	39,83	-	-	-
	Alicante	Navel Late	I	2-4	-	51,00	-	51,00	-
	Alicante	Navelina	I	2-4	38,00	-	-	38,00	38,00
	Alicante	Salustiana	I	2-4	40,00	-	40,00	-	-
	Sevilla	Salustiana	I	2-4	34,00	-	-	-	34,15
	Valencia	Navel	I	2-4	43,67	44,34	44,80	42,15	41,51
	Valencia	Lanel Late	I	2-4	50,06	51,94	52,93	50,00	54,22
	Valencia	Navelina	I	2-4	41,77	42,00	38,97	40,00	39,40
Valencia	Salustiana	I	2-4	-	45,00	48,00	-	-	

FRUTAS DE PEPITA

PRODUCTO	MERCADO	VARIEDAD O TIPO	CAT.	CALIBRE mm.	DIA/MES				
					21/2	22/2	23/2	24/2	25/2
AGUACATE	Granada	Hass	I	160-200	250,00	248,00	248,00	-	-
MANZANA	Girona	Fuji	I	70-80	60,25	64,00	62,02	58,67	60,60
	Girona	Gala	I	70-80	69,17	61,22	69,17	65,83	67,29
	Girona	Golden Delicious	I	70-80	54,69	53,03	53,69	53,87	55,15
	Girona	Granny Smith	I	70-80	-	61,22	64,96	62,73	65,83
	Girona	Red Chief	I	70-80	45,98	-	-	-	46,04
	Girona	Red Delicious	I	70-80	-	-	-	49,83	48,00
	Lleida	Fuji	I	70-80	58,00	-	59,77	54,00	56,32
	Lleida	Gala	I	70-80	48,00	48,00	48,00	49,00	48,00
	Lleida	Golden Delicious	I	70-80	52,42	53,14	53,36	53,63	53,14
	Lleida	Red Chief	I	70-80	47,06	49,45	48,37	48,53	44,73
PERA	Lleida	Blanquilla	I	55-60	59,42	58,78	59,54	58,00	58,83
	Lleida	Conferencia	I	60-65	73,83	63,38	58,50	78,21	78,78
	Lleida	Limonera	I	60y+	40,00	38,00	-	-	-
	Zaragoza	Blanquilla	I	55-60	60,84	61,19	58,01	57,62	58,50
	Zaragoza	Conferencia	I	60-65	-	63,38	58,50	-	58,50

I-5 PRECIOS EN MERCADOS REPRESENTATIVOS - FRUTAS Y HORTALIZAS
PRECIOS DE PRODUCTOS NACIONALES

Mercados representativos de producción

En Euros/ 100 kg., a salida agrupación de productores, envasado, sin incluir I.V.A.

HORTALIZAS

PRODUCTO	MERCADO	VARIEDAD O TIPO	CAT.	CALIBRE mm.	DIA/MES				
					21/2	22/2	23/2	24/2	25/2
AJO	Cuenca	Blanco	I	50-80	110,00	110,00	110,00	110,00	110,00
	Cuenca	Morado	I	50-80	120,00	120,00	120,00	120,00	120,00
BERENJENA	Almeria	Redonda	I	70y+	151,43	151,43	127,14	118,82	118,82
CALABACIN	Almeria	-	I	140-210	258,57	258,57	258,57	258,57	258,57
CEBOLLA	Albacete	Amarilla	I	-	16,00	16,00	16,00	16,00	16,00
CHAMPIÑON	La Rioja	Cerrado	I	30-65	135,57	135,94	135,98	135,80	135,63
COLIFLOR	La Rioja	Coronada	I	160-200	40,87	41,25	44,25	46,49	50,13
FRESON	Huelva	-	I	-	147,00	147,00	147,00	147,00	147,00
JUDIA VERDE	Almería	Plana	I	-	483,60	483,60	483,60	483,60	483,60
LECHUGA	Almeria	Iceberg	I	400y+	172,68	172,68	186,83	186,83	186,83
	Murcia	Iceberg	I	400y+	200,50	200,50	200,50	200,50	200,50
PEPINO	Almeria	Liso	I	-	147,00	147,00	130,16	138,10	138,10
PIMIENTO	Almeria	Alargado verde	I	40y+	144,40	144,40	144,40	144,40	144,40
TOMATE	Almeria	Racimo	I	57-82	97,59	92,79	93,32	88,97	91,14
	Almeria	Redondo	I	57-82	98,55	96,56	96,56	93,16	95,72
	Granada	Cereza	I	-	230,00	230,00	210,00	200,00	210,00
	Murcia	Redondo	I	57-82	120,68	120,68	120,68	120,68	120,68
	Murcia	Cereza	I	-	250,00	250,00	250,00	250,00	250,00
ZANAHORIA	Cádiz	-	I	-	35,70	35,70	32,67	32,67	32,67

PRECIOS EN MERCADOS REPRESENTATIVOS - PRODUCTOS GANADEROS

A) VACUNO PESADO

Media nacional

Canal clasificación EUROP, Reg. (CE) 295/96

Euros/100 kilo canal

Precios medios constatados en mataderos colaboradores

CATEGORIA	CLASE	Semana 14-20/02 2005	Semana 21-27/02 2005	Variación
a) Machos no castrados menores de 2 años	U-2	319,17	320,73	1,56
	U-3	311,47	312,25	0,77
	U	314,32	315,39	1,07
	R-2	285,44	286,62	1,18
	R-3	287,32	288,87	1,55
	R	286,61	288,01	1,40
	O-2	252,41	250,97	-1,44
	O-3	268,40	265,40	-3,00
d) Hembras ya paridas	O	261,68	259,34	-2,35
	R-3	173,61	182,64	9,03
	R-4	239,09	248,45	9,35
	R	190,63	199,75	9,12
	O-2	162,48	167,61	5,13
	O-3	153,61	162,39	8,78
	O-4	143,77	152,59	8,81
	O	152,37	160,58	8,21
e) Otras hembras	P-2	124,28	126,77	2,49
	P-3	117,82	126,27	8,45
	P	120,02	126,44	6,42
	U-2	378,79	387,81	9,03
	U-3	323,40	323,66	0,26
	U	353,31	358,30	5,00
	R-2	303,71	299,36	-4,34
	R-3	313,56	305,21	-8,34
R-4	133,17	144,78	11,62	
e) Otras hembras	R	290,30	286,07	-4,23
	O-2	290,84	288,97	-1,87
	O-3	267,58	259,52	-8,07
	O-4	199,65	208,76	9,10
e) Otras hembras	O	279,03	275,07	-3,96

I-6 PRECIOS EN MERCADOS REPRESENTATIVOS VACUNO Y OVINO

B)-BOVINO

1)- R(CE) 1254/1999 y 2273/2002

OTROS BOVINOS	Semana 14-20/02 2005	Semana 21-27/02 2005	Variación
Terneros machos de ocho días a cuatro semanas			
tipo frisón	178,06	180,56	2,50
tipo cruzado	333,36	333,11	-0,25
Media ponderada nacional (EURO/cabeza)	255,71	256,84	1,13
Vacunos ligeros entre seis y doce meses			
tipo cruzado	218,12	239,04	20,92
tipo país	133,27	151,87	18,60
Media ponderada nacional (EURO/100 kg.vivo)	188,42	208,53	20,11

2)- BOVINO PESADO VIVO

VACUNO PESADO	Semana 14-20/02 2005	Semana 21-27/02 2005	Variación
Añojo Categoría AR	173,88	173,13	-0,75
Añojo Categoría AO	149,30	147,89	-1,41
Vacuno mayor, Categ. DR, O, P	68,73	70,64	1,91
Vacuno menor, Categ. BR	112,21	113,13	0,92
Terneras, Categ. ER	190,71	185,16	-5,55
Media ponderada nacional (EURO/100 kg.vivo)	155,55	154,10	-1,45

C)-CORDEROS

1)- R(CE) 2529/01 y 315/02 (EUROS/100 kg canal)

CORDEROS I y II	Semana 14-20/02 2005	Semana 21-27/02 2005	Variación
Cordero I (12 a 13 kg/ canal)	391,92	398,18	6,26
Cordero II(13,1 a 16 kg /canal)	342,59	349,83	7,24
Media nacional	367,26	374,00	6,74

2)- Corderos de 9 a 19 kg canal (EUROS/100 kg canal)

MERCADO REPRESENTATIVO	Semana 14-20/02 2005	Semana 21-27/02 2005	Variación
Barcelona	443,21	443,90	0,69
Madrid	480,66	469,44	-11,22
Valencia	362,04	362,04	0,00
Albacete	402,10	405,10	3,00
Zaragoza	412,26	415,26	3,00
Medina del Campo	406,25	409,25	3,00
Talavera de la Reina	379,89	392,89	13,00
Extremadura	336,20	355,65	19,45
Media ponderada nacional	398,38	404,30	5,92

I - 7 PRECIOS EN MERCADOS REPRESENTATIVOS - PORCINO

D)-PORCINO
 Clasificación EUROP. R(CEE) 1572/95

Euros/100 kg canal

MERCADO REPRESENTATIVO	CLASE E		
	Semana 14-20/02 2005	Semana 21-27/02 2005	Variación
LONJAS			
Ebro	147,47	151,19	3,71
Mercolleida	146,68	146,45	-0,24
Campillos	143,00	146,00	3,00
Segovia	146,76	147,86	1,11
Segura	145,03	144,80	-0,23
Silleda	146,03	149,93	3,90
Conjunto de Lonjas Media ponderada	146,25	147,49	1,25
MATADEROS Media ponderada	147,62	151,61	3,98
Media nacional	146,94	149,55	2,61

MERCADO REPRESENTATIVO	CLASE U			CATEGORIA II		
	Semana 14-20/02 2005	Semana 21-27/02 2005	Variación	Semana 14-20/02 2005	Semana 21-27/02 2005	Variación
LONJAS						
Ebro	143,38	147,22	3,85	137,99	141,84	3,85
Mercolleida	142,61	142,61	0,00	141,07	141,07	0,00
Campillos	140,00	142,00	2,00	136,00	138,00	2,00
Segovia	142,68	143,99	1,31	140,07	141,37	1,31
Segura	141,00	141,00	0,00	140,00	140,00	0,00
Silleda	141,98	146,00	4,02	139,80	143,70	3,90
Conjunto de Lonjas Media ponderada	142,23	143,62	1,38	139,89	141,25	1,37
MATADEROS Media ponderada	143,52	147,63	4,11	140,73	144,64	3,91
Media nacional	142,88	145,62	2,75	140,31	142,94	2,64

I - 7 PRECIOS EN MERCADOS REPRESENTATIVOS - PORCINO

E)- PORCINO PRECOZ

Lechones, Otras calidades

Euros/100 kg vivo

LECHONES	Semana 14-20/02 2005	Semana 21-27/02 2005	Variación
Normal.Base 20 kg de peso.	241,16	227,56	-13,60
Lleida.Base 18 kg de peso.	266,67	250,00	-16,67
Segovia Selecto. Base 20 kg de peso.	245,00	235,00	-10,00
" Normal. Base 20 kg de peso.	240,00	230,00	-10,00
CERDOS CEBADOS			
Categoría U.	110,02	112,13	2,11
DESVIEJE			
Cerdas de desvieje.	62,66	63,48	0,82

F)- TRONCO IBERICO

Euros/100 kg vivo

LECHONES	Semana 14-20/02 2005	Semana 21-27/02 2005	Variación
Lechones (Base 23 kg)	403,42	407,66	4,24
DESVIEJE			
Reproductores de desvieje	63,02	63,02	0,00
CEBADOS			
Marranillos, de 35 a 60 kg	253,96	254,40	0,44
Primales, de 60 a 100 kg	201,71	201,71	0,00
Cerdos cebados de pienso (extensivo)	181,42	181,42	0,00
Cerdos cebados de bellota	226,48	226,48	0,00

II-1 PRECIOS EN MERCADOS DE LA UNION EUROPEA

PAISES	CANAL DE VACUNO PESADO (Categoría A) €100kg/ canal U + R +O 14-20/02	TERNEROS DE 8 DIAS A 4 SEMANAS €/cabeza 18-24/02	BOVINO LIGERO DE 6 A 12 MESES €100kg/ vivo 18-24/02	PORCINO Clase E €100kg/ canal 14-20/02	POLLOS Canales de 65%de rdto. €100kg/ canal 14-20/02	HUEVOS Media de las cat. L y M €100kg/ docena 14-20/02
Bélgica	243,97			143,50	141,00	56,44
República Checa	242,55			137,37	139,83	77,30
Dinamarca	263,77			120,37	173,44	130,45
Alemania	275,34	230,23		153,81		
Estonia				146,12	118,56	78,13
Grecia	368,30			170,76		
España	292,77	255,71	188,42	146,94	150,33	51,41
Francia	305,50	229,60	258,00	144,00	165,00	62,68
Irlanda		218,41	184,25	131,56	183,00	140,21
Italia	327,61	177,73	265,94	142,49		
Chipre				144,06	178,91	120,57
Letonia	171,80			146,55	133,00	78,25
Lituania	184,19			140,24	127,70	77,91
Luxemburgo	298,33			151,30		
Hungría	264,73			148,19	157,80	99,69
Malta	321,09			160,15	159,57	59,39
Holanda	261,28	197,50		137,91		
Austria	295,52			152,73	180,48	78,59
Polonia	222,08			135,70	112,08	78,18
Portugal	306,90			142,00	142,00	59,52
Eslovenia	255,11			148,24	186,95	124,87
Eslovaquia	233,28			141,10	149,44	72,93
Finlandia	284,54			139,32	196,26	89,38
Suecia	257,93			130,37		
Reino Unido		83,13	178,96	143,50	136,54	102,14
Media U.E.	290,75	201,69	221,79	142,54	147,61	78,86

FUENTE :Comisión Europea-Dirección General de Agricultura

ICS



MINISTERIO
DE AGRICULTURA, PESCA
Y ALIMENTACIÓN

CENTRO DE PUBLICACIONES
Paseo de la Infanta Isabel, 1 - 28014 MADRID