



GOBIERNO
DE ESPAÑA

MINISTERIO
DE AGRICULTURA, ALIMENTACIÓN
Y MEDIO AMBIENTE

Evolución de los recursos nivales (ASTER)



Confederación Hidrográfica del Guadalquivir
y
Agencia de Medio Ambiente y Agua de Andalucía

16 de febrero de 2014

Datos provisionales sujetos a revisión

NÚMERO 5
AÑO 2014



GOBIERNO
DE ESPAÑA

MINISTERIO
DE AGRICULTURA, ALIMENTACIÓN
Y MEDIO AMBIENTE

**SECRETARÍA DE ESTADO DE
MEDIO AMBIENTE.
DIRECCIÓN GENERAL DEL
AGUA**

Catálogo de Publicaciones de la
Administración General del Estado:
<http://publicacionesoficiales.boe.es/>

N.I.P.O.: 280-14-004-0

SUBDIRECCIÓN
GENERAL DE PLANIFICACIÓN
Y USO SOSTENIBLE DEL
AGUA.
ÁREA DE INFORMACIÓN
HIDROLÓGICA

**JEFE ÁREA DE
INFORMACIÓN
HIDROLÓGICA**
Fernando Pastor Argüello

Para cualquier sugerencia póngase
en contacto con:

Pza San Juan de la Cruz s/n
Despacho C-289
28071 Madrid

Tel.:(91) 597 54 43 / 45

Dirección de email:
hidrologia@magrama.es

El informe de Evolución de
Recursos Nivales puede ser
consultado en:
<http://www.magrama.es>
(Sección "Agua")

RESUMEN

[Mapa estado nival](#)

[Evolución de las reservas nivales](#)

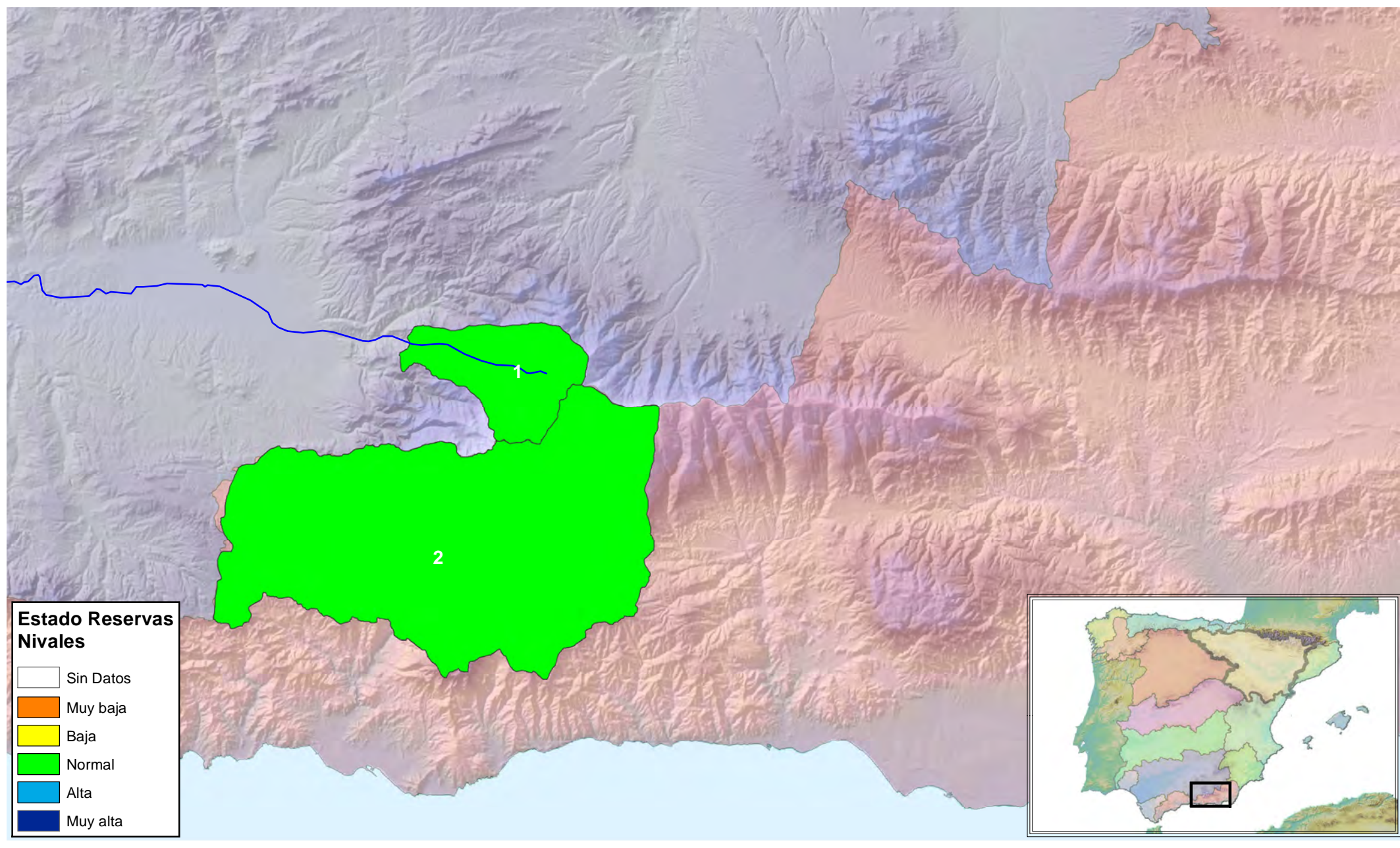

EVOLUCIÓN DE LA RESERVA DE NIEVE Y APORTACIONES EN EL ÁMBITO DE LA CH GUADALQUIVIR Y AGENCIA DE MEDIO AMBIENTE Y AGUA DE ANDALUCÍA

Fecha del informe: 16/02/2014

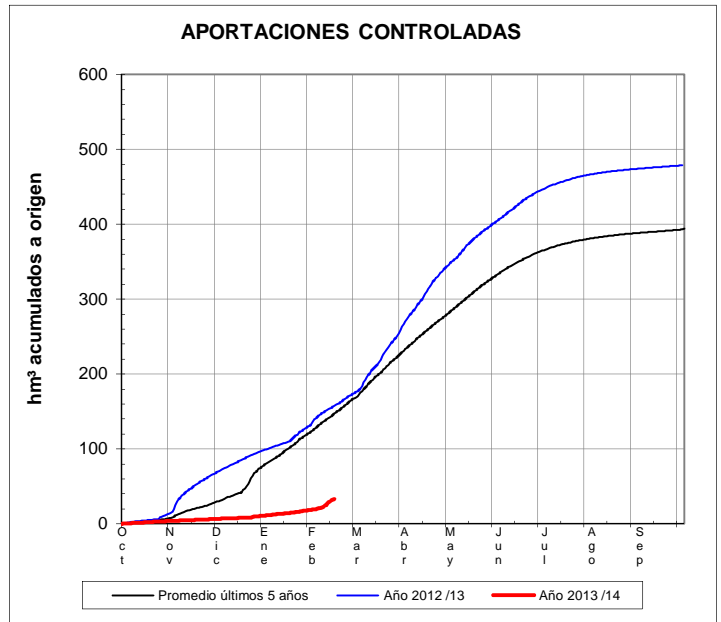
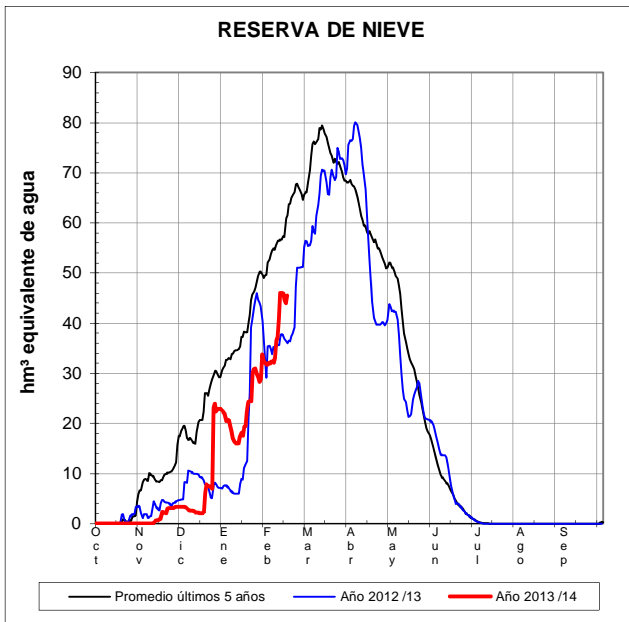

| CUENCA | | | | (*) ESTADO A: 16/02/2014 | | | | (**) PREVISIONES A 7 DÍAS | |
|--|--------------------------------------|-----------|-----------------------------|--------------------------|-------------|--------------------|---------------|---------------------------|--------------------|
| Orden | Ámbito | Codigo | Pto. de control | Sup. modelizada (km²) | VAFN (hm³) | Aportaciones (hm³) | Reserva nival | Δ Nival (hm³) | Δ Aportación (hm³) |
| 1 | Guadalquivir | C.I.1.3/1 | Genil hasta E. de Canales | 176,5 | 15,5 | 14,1 | Baja | -0,16 | 1,91 |
| 2 | AMA Andalucía. Cuencas Mediterráneas | C.II.1 | Guadalfeo hasta E. de Rules | 1.076,0 | 30,0 | 19,0 | Baja | -0,35 | 4,96 |
| Total CH Guadalquivir: | | | | 176,5 | 15,5 | 14,1 | | -0,16 | 1,91 |
| Total AMA Andalucía. Cuencas Mediterráneas: | | | | 1.076,0 | 30,0 | 19,0 | | -0,35 | 4,96 |
| Total : | | | | 1.252,5 | 45,5 | 33,0 | | -0,51 | 6,88 |

(*) Obtenidos mediante el modelo **ASTER**
VAFN: Volumen de agua en forma de nieve

ND: No Disponible

(**) Obtenida a partir de las previsiones ECMWF

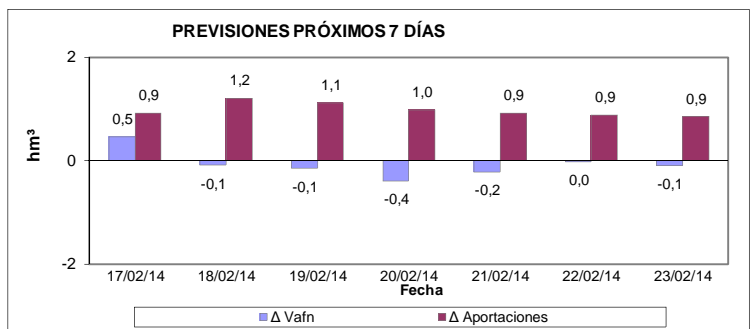

EVOLUCIÓN DE LA RESERVA DE NIEVE Y APORTACIONES EN EL ÁMBITO DE LA CH GUADALQUIVIR Y AGENCIA DE MEDIO AMBIENTE Y AGUA DE ANDALUCÍA

Fecha del informe: 16/02/2014

GENIL EN E. CANALES

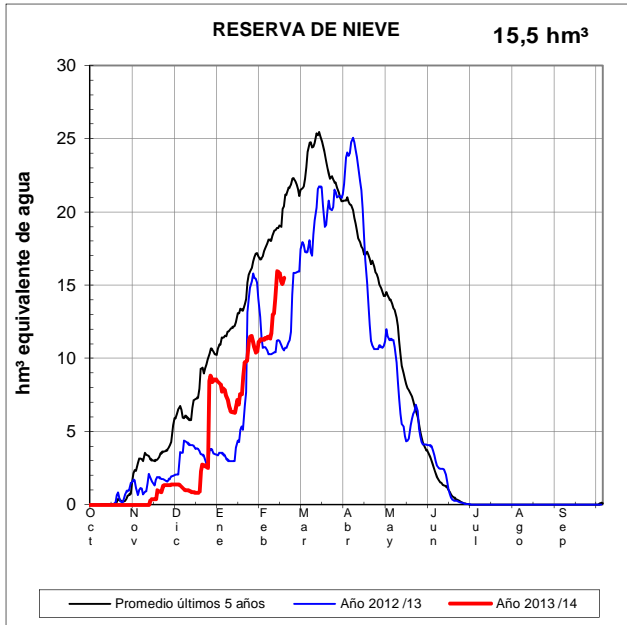

GUADALFEO EN E. RULES

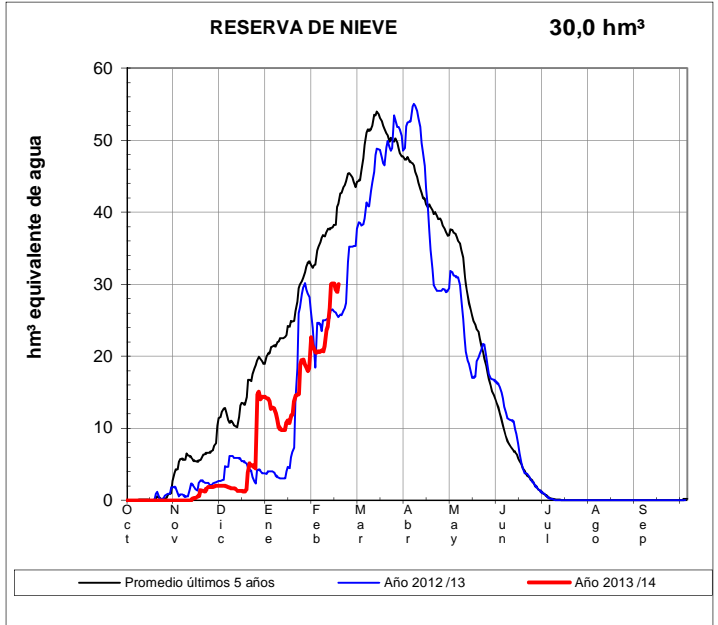

APORTACIONES CONTROLADAS

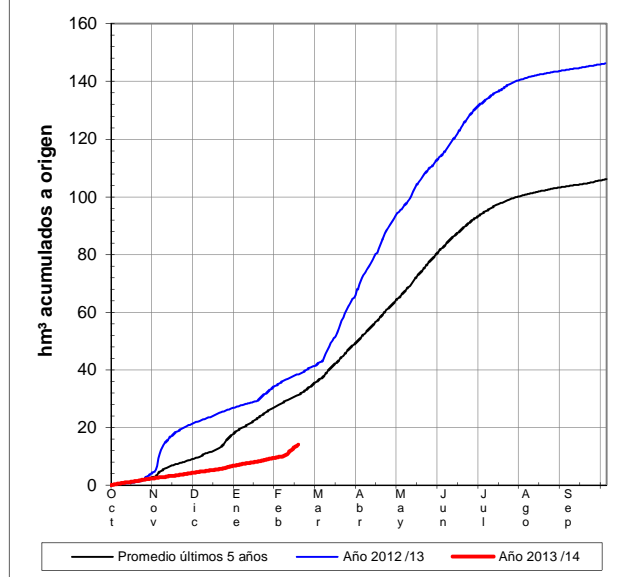

APORTACIONES CONTROLADAS

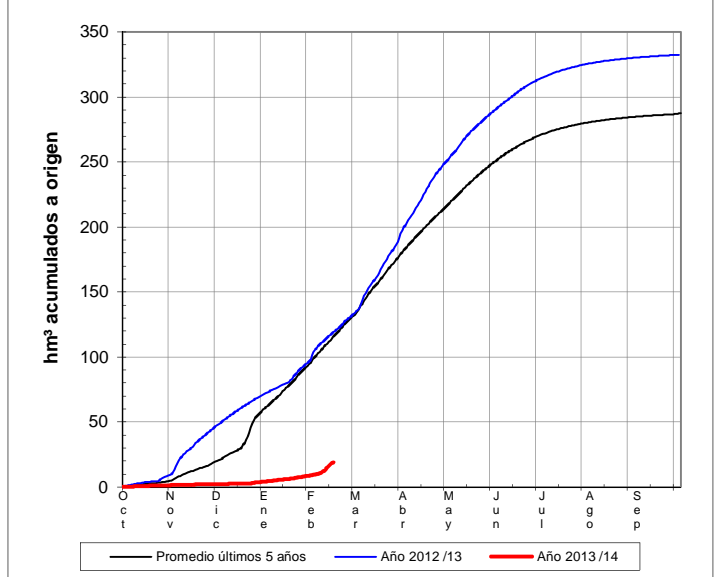

PREVISIONES PRÓXIMOS 7 DÍAS

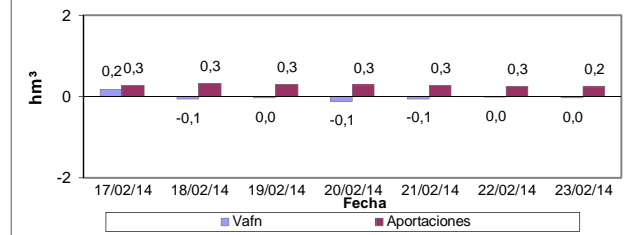

PREVISIONES PRÓXIMOS 7 DÍAS

