

EVOLUCIÓN DE LA RESERVA DE NIEVE Y APORTACIONES EN LAS SUBCUENCAS NIVALES EN EL ÁMBITO DEL TERRITORIO ESPAÑOL

Fecha del informe: **30/06/2011**

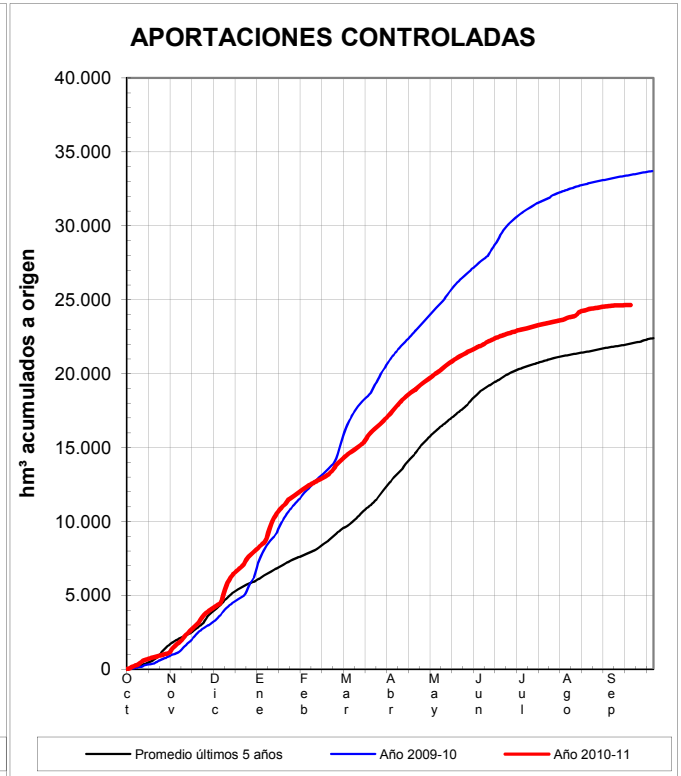
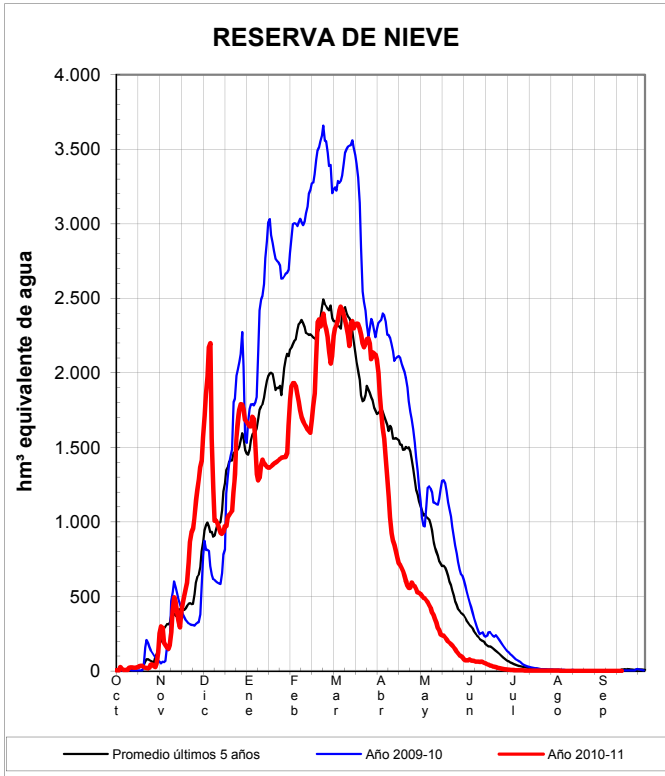

Organismo Gestor de Cuenca	(*) ESTADO A 30/06/2011			(**) PREVISIONES A 3 DÍAS	
	Sup. modelizada (km²)	VAFN (hm³)	Aportaciones (hm³)	Δ Nival (hm³)	Δ Aportación (hm³)
Agencia Andaluza del Agua	1.252,5	0,0	441,6	ND	ND
Conf. Hidrográfica del Duero	7.243,4	0,0	5.149,1	ND	ND
Conf. Hidrográfica del Ebro	12.821,3	0,3	5.693,9	ND	ND
Conf. Hidrográfica del Miño-Sil	4.912,6	0,0	4.031,2	ND	ND
Conf. Hidrográfica del Cantábrico	7.217,7	0,0	5.817,3	ND	ND
Conf. Hidrográfica del Tago	14.939,4	0,0	3.511,2	ND	ND
Total :	48.386,9	0,3	24.644,2	ND	ND

Sistema Montañoso	(*) ESTADO A 30/06/2011			(**) PREVISIONES A 3 DÍAS	
	Sup. modelizada (km²)	VAFN (hm³)	Aportaciones (hm³)	Δ Nival (hm³)	Δ Aportación (hm³)
Pirineo Español	11.284,1	0,3	5.113,6	ND	ND
Cordillera Cantábrica	19.059,2	0,0	14.755,7	ND	ND
Sistema Central-Ibérico	16.791,1	0,0	4.333,4	ND	ND
Sierra Nevada	1.252,5	0,0	441,6	ND	ND
Total :	48.386,9	0,3	24.644,2	ND	ND

(*) Obtenidos mediante el modelo **ASTER**

ND: No Disponible

(**) Obtenida a partir de las previsiones **HIRLAM**

