

Actividades del **INSTITUTO NACIONAL DE COLONIZACIÓN**



Zona de las Vegas de Pueblanueva (Toledo)

Descripción.

Esta zona, que tiene una superficie de 1.120 hectáreas, de las que son útiles para el riego 914, comprende las vegas de la margen izquierda del río Tajo, enclavadas en el término municipal de Pueblanueva (Toledo). La restante superficie está constituida por sotos inundables a lo largo de los ríos Tajo y Sangrera.

Su formación geológica ha dado lugar a unos terrenos francos y profundos de consistencia media, muy adecuados para el cultivo del regadío, y es debida a los sedimentos de-

positados a lo largo del tiempo por el Tajo. Su clima es de transición entre el extremado de la meseta manchega y el templado de Extremadura. La precipitación media anual es de 525 milímetros, correspondiendo en general las máximas lluvias a los meses de noviembre y mayo.

Actuación del I. N. C.

A fin de resolver el problema social agrario planteado por el paro en el término de Pueblanueva, se estimó conveniente realizar la transformación en regadío, mediante elevacio-

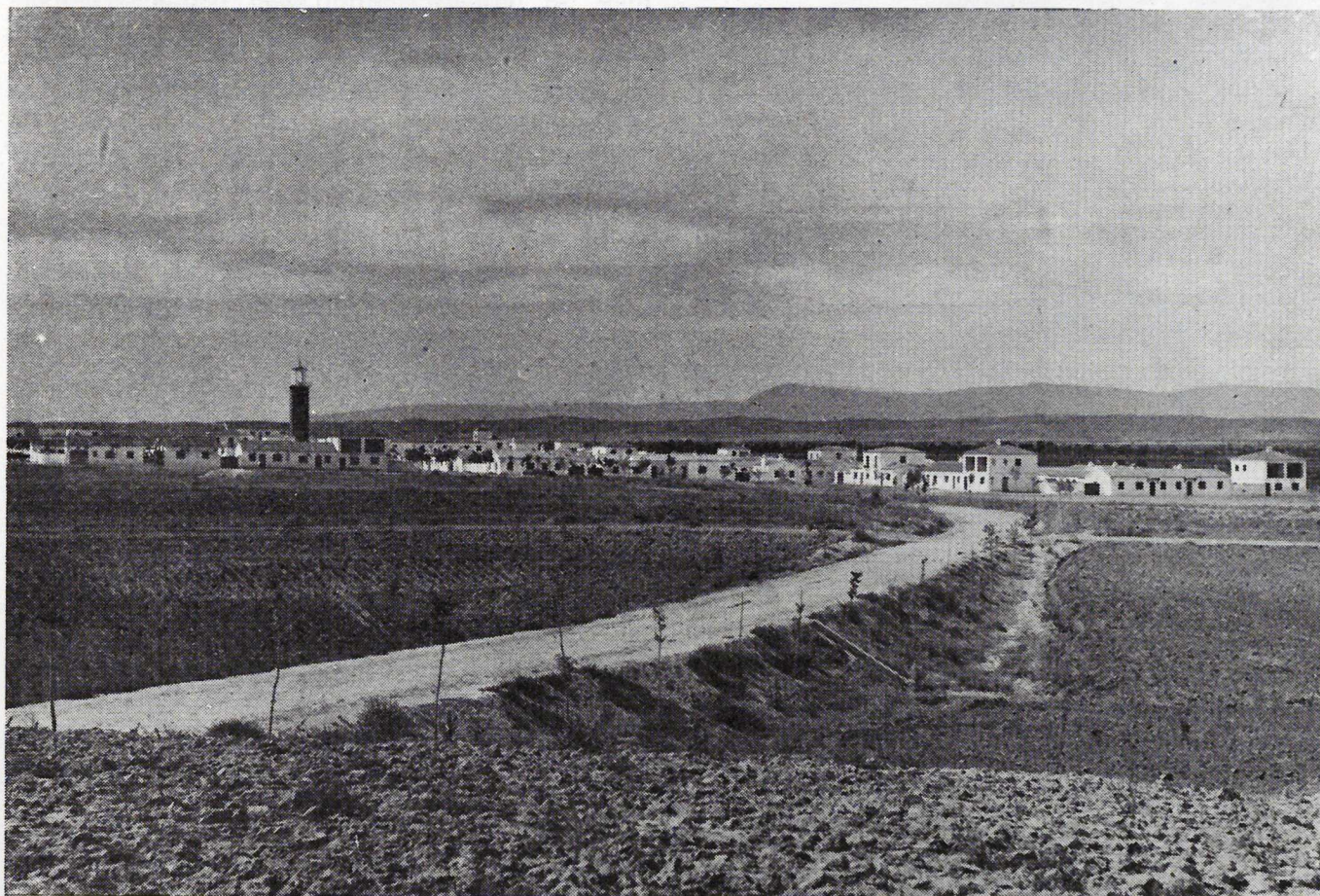

Nuevo pueblo: Las Vegas de Pueblanueva. Zona del mismo nombre (Toledo).

nes en el río Tajo de los terrenos de Vega pertenecientes a dicho término municipal, a cuyo efecto declaró de alto interés nacional su colonización. Al propio tiempo se adquirieron mediante expropiación, por causa de interés social, por Decreto de 15 de junio de 1948, 436 hectáreas, que representan el 50 por 100 de las superficies regables de las seis fincas incluídas en la zona. Esta quedó dividida en tres sectores, realizándose dos instalaciones de riego independientes: una para el sector I y la otra para los sectores II y III.

Distribución de superficies.

	Has.
<i>Colonización directa por el I. N. C.</i>	
Sector I	82
Sectores II y III	354
TOTAL	436
<hr/>	
	Has.
<i>Colonización privada.</i>	
Sector I	105
Sectores II y III	373
TOTAL	478
Superficie regable	914
<hr/>	
	Has.
<i>No regable.</i>	
Del I. N. C.	69
Privada	137
TOTAL	206
Superficie de la zona	1.120

Obras realizadas.

Por el I. N. C. se han construído las siguientes: dos estaciones elevadoras de agua del río Tajo; una línea eléctrica desde Talavera a la estación elevadora de Bernuy, con recorrido de 25 kilómetros y tensión de 33.000 voltios; un camino de unión de los pueblos del I. N. C., Bernuy y Las Vegas, con longitud de 11 kilómetros; un canal principal, derivado de la segunda estación elevadora, con más de ocho kilómetros de desarrollo; un puente acueducto para el paso del camino y canal citados sobre el río Sangrera; redes de acequias, con longitud de 29 kilómetros, de desagües, con 34 kilómetros de desarrollo, y más de 25 kilómetros de caminos de servicio. Además, se han efectuado con equipos del Parque de Maquinaria del Instituto, la nivelación de las 436 hectáreas objeto de colonización directa.

Nuevos pueblos.

Se ha construído el nuevo pueblo de Las Vegas, con 80 viviendas para colonos y 20 para obreros, y el núcleo de San Antonio, con nueve viviendas para colonos y siete para obreros; es decir, un total de 116 viviendas. Además, se han construído 209 pequeños albergues de temporada, diseminados en los huertos establecidos en el sector I de la zona para los obreros residentes en Pueblanueva, donde se ha instalado un grupo escolar compuesto de dos escuelas de niños y dos de niñas, con sus correspondientes viviendas para maestros.

Unidades de explotación.

Las 82 hectáreas del I. N. C., del sector I, se han parcelado en 209 huertos familiares para la población obrera de Pueblanueva, y las 354 de los sectores II y III, en 89 unidades de explotación de tipo medio, con extensión aproximada de cuatro hectáreas, y 27 huertos familiares de 40 áreas.

Las 89 unidades de independencia económica y los 236 huertos se encuentran actualmente adjudicados a igual número de familias de colonos y de obreros, respectivamente.



Vegas de Pueblanueva (Toledo).