

LA ALIMENTACIÓN MES A MES

JUNIO

2015

AVANCE DE DATOS PROVISIONALES
CALCULOS REALIZADOS A PARTIR DEL ULTIMO CENSO PUBLICADO POR EL INE



Madrid 2015



Aviso Legal: los contenidos de esta publicación podrán ser reutilizados, citando la fuente y la fecha, en su caso, de la última actualización



MINISTERIO DE AGRICULTURA, ALIMENTACIÓN Y MEDIO AMBIENTE

Edita:

© Ministerio de Agricultura, Alimentación y Medio Ambiente
Secretaría General Técnica
Centro de Publicaciones

Catálogo de Publicaciones de la Administración General del Estado:

<http://publicacionesoficiales.boe.es/>

NIPO: 280-15-095-7



GOBIERNO
DE ESPAÑA

MINISTERIO
DE AGRICULTURA, ALIMENTACIÓN
Y MEDIO AMBIENTE

METODOLOGÍA del Panel de Consumo Alimentario

El panel de consumo Alimentario se está desarrollando en el Ministerio de Agricultura, Alimentación y Medio Ambiente desde el año 1997 y su objetivo principal es el conocimiento de la demanda directa de alimentos en España, (consumo en hogares) para lo que se aplica la siguiente Metodología:

HOGARES:

Universo: Todos los hogares de la península, Baleares y Canarias, sin incluir Ceuta y Melilla (18.054.437 en 2014 y 18.304.544 en 2015).

El universo utilizado para el cálculo de los años 2014 y 2015 del siguiente informe ha sido actualizado con el nuevo censo 2011 establecido por el INE.

Muestra: 12.000 Hogares que apuntan diariamente sus compras con un lector óptico. La elección de esta muestra es al azar con un método bietápico. En la primera etapa se seleccionan los puntos de sondeo en función del tamaño de las poblaciones para cada una de las regiones. En la segunda, se selecciona a los colaboradores en cada uno de los puntos elegidos.

Consumo en el mes de Junio 2015

El consumo de alimentos durante el mes de Junio de 2015, descendió un -1,2% en relación al mismo mes del año anterior. Sin embargo debido al fuerte incremento del precio medio (+3,9%), el valor creció un +2,6% en este mes.

Durante el mes de Junio de 2015, los hogares redujeron la compra de Total Carne en un -1,2%, debido principalmente a una menor compra de Carne Congelada (-17,8%). El consumo de Carne Transformada permaneció estable +0,0%, y el consumo de Carne Fresca también permaneció relativamente estable en este mes -0,9%. Dentro de las variedades de Carne Fresca, existen varias tendencias antitéticas; si bien el consumo de Carne de Ovino/Carpino así como de Vacuno descienden (-4,9% respectivamente), la compra de Cerdo se intensifica un +2,5% y la compra de Pollo permanece estable en relación al mismo mes del año anterior +0,0%.

La compra de Productos de Pesca permanece estable -0,5% este mes (cayendo menos que el total Alimentación). Se intensifica y continúa creciendo la compra de Conservas de Pescado/Moluscos (+3,1%) en comparación con el mes de Junio del año 2014. Decece el consumo doméstico de Mariscos/Moluscos/Crustáceos en torno al -3,2%.

El consumo de Pescados Frescos experimentó sin embargo un leve incremento en este mes +0,7%, en contradicción con el descenso de consumo de Pescados Congelados -5,6%.

El consumo de Leche Líquida retrocedió un -1,5% durante Junio, sin embargo el consumo de T Derivados Lácteos presenta tendencia positiva en este mes +4,6%.

Retrocede de forma importante la compra de Azúcar -17,3%. El consumo de otras categorías básicas tales como Huevos -2,0%, Pan y Legumbres (-1,7% y -1,0% respectivamente) permanecen más estables en este mes, pese a que se evidencia un descenso en compra.

Significativo descenso presenta el consumo doméstico de Total Aceite (-7,5%) debido en cierta forma al significativo incremento de precio en este mes (+21,9%). Se registra una menor compra de su variedad Total Aceite de Oliva -12,9%, cuyo precio se incrementa un +30,6%, ya que la variedad de Aceite de Girasol presenta evolución positiva vs mismo mes del año anterior, con un incremento del +3,7%.

El sexto mes del año, no resultó ser positivo para el consumo de Patatas Frescas -14,0%, así como de algunas variedades de Hortalizas, tales como Cebollas -7,8%, Pimientos -5,1% y Judías Verdes -7,6%. Sin embargo se intensificó la compra de Lechugas/Esc/Endivias +6,0%. La compra de Tomates permaneció más estable en este mes +0,4%.

En relación a las Frutas, desciende el consumo de las mismas en términos generales -4,0% vs mismo mes del año 2014, si bien se intensifica el consumo de Mandarinas +114,6%; Limones +3,7%; Manzanas +0,6%; Albaricoques +9,5% así como de Sandía +6,4%.

Junio de 2015, resultó ser un buen mes para categorías como Cervezas +2,5%, y Sidras +18,8% así como Total Zumo y Néctar +5,5%. Sin embargo se reduce la compra de Bebidas Espirituosas -3,2%. Menor consumo también se evidencia en Vinos Tranquilos -18,6% debido a la mala performance de Espumosos/Cavas y Gasificados con un descenso del -7,0%. Sin embargo se intensifica durante Junio 2015 el consumo de Vinos Con I.G.P. (+1,9%) pese a su incremento de precio +10,3%.

Consumo en el año móvil de Julio de 2014 hasta Junio de 2015

A cierre de año móvil Junio 2015 decrece el consumo de alimentación y bebidas un -2,0%, también lo hace el valor -1,6%. El precio medio permanece estable 0,4% durante los últimos doce meses.

Durante los últimos doce meses se redujo la ingesta por parte de los hogares españoles de Carne Congelada (-10,8%). También descendió el consumo de Carne Transformada un -5,9%. Sin embargo la compra de Carne Fresca permaneció más estable -0,8%; de hecho se intensificó la compra de Carne de Cerdo un +3,1% durante estos últimos doce meses.

La Carne de Pollo perdió presencia en el hogar (-1,4%, pese a caer menos que la media del mercado), reducción también por su parte en la compra de Carne de Vacuno y de Ovino/Caprino evolucionando de forma desfavorable en este periodo (-4,5% y -3,8% respectivamente).

Evolución negativa para Pescados Frescos -3,6% así como Pescados Congelados -5,7%. El consumo de Mariscos/Moluscos/Crustáceos también fue menor a cierre de año móvil Junio 2015, con un descenso en compra de -5,2%. Sin embargo continúa al alza la compra de Conservas de Pescados/moluscos con un incremento del +2,7%.

El consumo de Leche Líquida presenta estabilidad en estos meses -0,7%, así como T Derivados Lácteos +0,9%. Algo más pronunciada es la caída de categorías básicas de alimentación como son Legumbres -4,0%, Azúcar -4,1%, Pan -4,1% y Huevos -2,6%. Si bien evolucionan de forma favorable en estos meses algunos productos alimentarios como son Pastas +2,3%, Platos Preparados +2,5%, y Chocolates/Cacao/Suc +2,0%.

A cierre de año móvil Junio 2015, retrocedió el consumo de Total Aceite -8,4%, debido principalmente al descenso en compra de Aceite de Oliva -11,8% así como Total Aceite de Girasol -3,4%.

El consumo de Patatas Frescas así como de Hortalizas y Frutas no resultó ser mayor en estos últimos doce meses, ya que las tres categorías evolucionaron de forma desfavorable en este periodo con caídas del -4,9% en el caso de Patatas Frescas, del -5,7% en el caso de Hortalizas Frescas y de -4,4% en el caso de las Frutas Frescas.

Crece el consumo doméstico de Agua Envasada en los hogares +4,3%, también de Sidras +3,9%. La compra de Cervezas permaneció estable -0,9% al igual que la compra de Zumos y Néctares -0,5%. Evolución favorable para Vinos Tranquilos +2,4%.

| | TAM JUNIO 2015 | % Variación TAM Junio 2015 vs TAM Junio 2014 | % Variación Marzo 2015 Vs Marzo 2014 | % Variación Abril 2015 Vs Abril 2014 | % Variación Mayo 2015 Vs Mayo 2014 | % Variación Junio 2015 Vs Junio 2014 |
|------------------------------------|----------------|--|--------------------------------------|--------------------------------------|------------------------------------|--------------------------------------|
| Volumen (Millones Kgs/Lts.) | 29.424,90 | -2,0% | -4,4% | -0,2% | -1,9% | -1,2% |
| Valor (Millones €) | 66.555,20 | -1,6% | -1,9% | 2,5% | -0,3% | 2,6% |
| Precio Medio | 2,26 | 0,4% | 2,5% | 2,7% | 1,7% | 3,9% |
| Consumo x Capita | 652,01 | -2,2% | -5,7% | -1,6% | -3,3% | -2,6% |
| Gasto x Capita | 1.474,74 | -1,7% | -3,3% | 1,1% | -1,6% | 1,2% |

TAM: Total Año Móvil Junio 2015, 1 de Julio de 2014 al 30 de Junio de 2015

| LA ALIMENTACIÓN MES A MES | | | | | | | |
|--------------------------------------|--------------------------------|-----------------|-------------|-----------------------|-----------------|-------------|--------------------|
| TAM JUNIO 2015 | | | | | | | |
| HOGARES | | | | | | | |
| Productos | Cantidad (Millones de Kgs/ Lt) | | Evolución | Valor (Millones de €) | | Evolución | Kg / Lt per Cápita |
| | TAM JUNIO 2014 | TAM JUNIO 2015 | %15 Vs 14 | TAM JUNIO 2014 | TAM JUNIO 2015 | %15 Vs 14 | TAM JUNIO 2015 |
| .TOTAL ALIMENTACION | 30.040,4 | 29.424,9 | -2,0 | 67.644,1 | 66.555,2 | -1,6 | 652,0 |
| TOTAL CARNE | 2.324,8 | 2.270,2 | -2,3 | 14.835,5 | 14.692,5 | -1,0 | 50,30 |
| TOTAL PESCA | 1.204,6 | 1.165,3 | -3,3 | 9.035,0 | 8.919,9 | -1,3 | 25,82 |
| T.FRUTAS FRESCAS | 4.699,0 | 4.494,5 | -4,4 | 6.254,0 | 5.912,5 | -5,5 | 99,61 |
| T HORTALIZAS Y PATATAS FRESCAS | 3.893,2 | 3.680,2 | -5,5 | 5.199,8 | 4.978,0 | -4,3 | 81,55 |
| PAN | 1.647,9 | 1.580,3 | -4,1 | 3.845,7 | 3.808,9 | -1,0 | 35,01 |
| TOTAL ACEITE | 615,4 | 563,7 | -8,4 | 1.484,5 | 1.332,8 | -10,2 | 12,49 |
| T.HUEVOS KGS | 385,9 | 375,9 | -2,6 | 858,7 | 813,7 | -5,2 | 8,33 |
| LECHE Y DERIVADOS LÁCTEOS | 5.074,5 | 5.066,5 | -0,2 | 8.354,7 | 8.337,2 | -0,2 | 112,24 |
| T VINOS Y BEBIDAS DERIVADAS DEL VINO | 465,8 | 458,9 | -1,5 | 1.079,0 | 1.073,3 | -0,5 | 10,17 |
| AGUA DE BEBIDA ENVAS. | 2.338,8 | 2.439,2 | 4,3 | 484,4 | 501,1 | 3,5 | 54,04 |
| BEBIDAS ALCOHOLICAS ALTA GRADUACIÓN | 38,7 | 37,3 | -3,6 | 393,5 | 386,1 | -1,9 | 0,83 |
| GASEOSAS Y BEBID.REFR | 2.077,0 | 2.005,4 | -3,4 | 1.620,6 | 1.560,6 | -3,7 | 44,45 |
| RESTO ALIMENTACIÓN | 5.274,9 | 5.287,5 | 0,2 | 14.198,7 | 14.238,5 | 0,3 | 117,16 |

| LA ALIMENTACIÓN MES A MES | | | | | | | |
|--------------------------------------|---------------------------------|----------------|-------------|-----------------------|----------------|------------|--------------------|
| MES DE JUNIO | | | | | | | |
| HOGARES | | | | | | | |
| Productos | Cantidad (Millones de Kgs / Lt) | | Evolucion | Valor (Millones de €) | | Evolucion | Kg / Lt per Capita |
| | jun-14 | jun-15 | %15 Vs 14 | jun-14 | jun-15 | %15 Vs 14 | jun-15 |
| .TOTAL ALIMENTACION | 2.502,6 | 2.472,2 | -1,2 | 5.268,2 | 5.406,9 | 2,6 | 54,4 |
| TOTAL CARNE | 174,3 | 172,2 | -1,2 | 1.095,8 | 1.122,1 | 2,4 | 3,79 |
| TOTAL PESCA | 92,3 | 91,9 | -0,5 | 672,3 | 690,3 | 2,7 | 2,02 |
| T.FRUTAS FRESCAS | 435,1 | 417,9 | -4,0 | 575,7 | 602,5 | 4,6 | 9,20 |
| T HORTALIZAS Y PATATAS FRESCAS | 326,6 | 305,0 | -6,6 | 399,6 | 411,1 | 2,9 | 6,71 |
| PAN | 128,2 | 126,0 | -1,7 | 301,8 | 301,6 | -0,1 | 2,77 |
| TOTAL ACEITE | 47,4 | 43,8 | -7,5 | 101,3 | 114,3 | 12,8 | 0,96 |
| T.HUEVOS KGS | 30,9 | 30,3 | -2,0 | 67,8 | 66,4 | -2,0 | 0,67 |
| LECHE Y DERIVADOS LÁCTEOS | 408,4 | 411,2 | 0,7 | 685,3 | 701,1 | 2,3 | 9,05 |
| T VINOS Y BEBIDAS DERIVADAS DEL VINO | 40,2 | 40,0 | -0,5 | 78,9 | 80,5 | 2,1 | 0,88 |
| AGUA DE BEBIDA ENVAS. | 203,8 | 224,4 | 10,1 | 41,9 | 46,8 | 11,8 | 4,94 |
| BEBIDAS ALCOHOLICAS ALTA GRADUACIÓN | 2,7 | 2,6 | -3,2 | 27,2 | 26,8 | -1,6 | 0,06 |
| GASEOSAS Y BEBID.REFR | 185,9 | 178,3 | -4,1 | 143,4 | 140,7 | -1,9 | 3,92 |
| RESTO ALIMENTACIÓN | 426,8 | 428,6 | 0,4 | 1.077,2 | 1.102,7 | 2,4 | 9,43 |

T Hortalizas y Patatas Frescas: incluye todas las hortalizas frescas y las patatas frescas
 Leche y Derivados Lácteos: incluye Leche Líquida, Preparados Lácteos, Total Otras Leches, Derivados Lácteos
 T Vinos y Bebidas Derivadas del Vino: Incluye, Vinos, Espumosos, Cava, Tinto de Verano, Sangría, Vermouth, resto.
 Bebidas Alcohólicas alta Graduación: incluye Brandy, Whisky, Ginebra, Ron, Anís, Bebidas Espirituosas
 Resto Alimentación: todos aquellos productos no desglosados.

TAM JUNIO 2015

| TOTAL ALIMENTACIÓN (HOGAR) | |
|--|--|
| CONSUMO PER CÁPITA 652,01 Kg / Lt per Cápita | VOLUMEN EN LA CESTA DE LA COMPRA 29.424,9 Cantidad (Millones de Kgs/ Lt) |

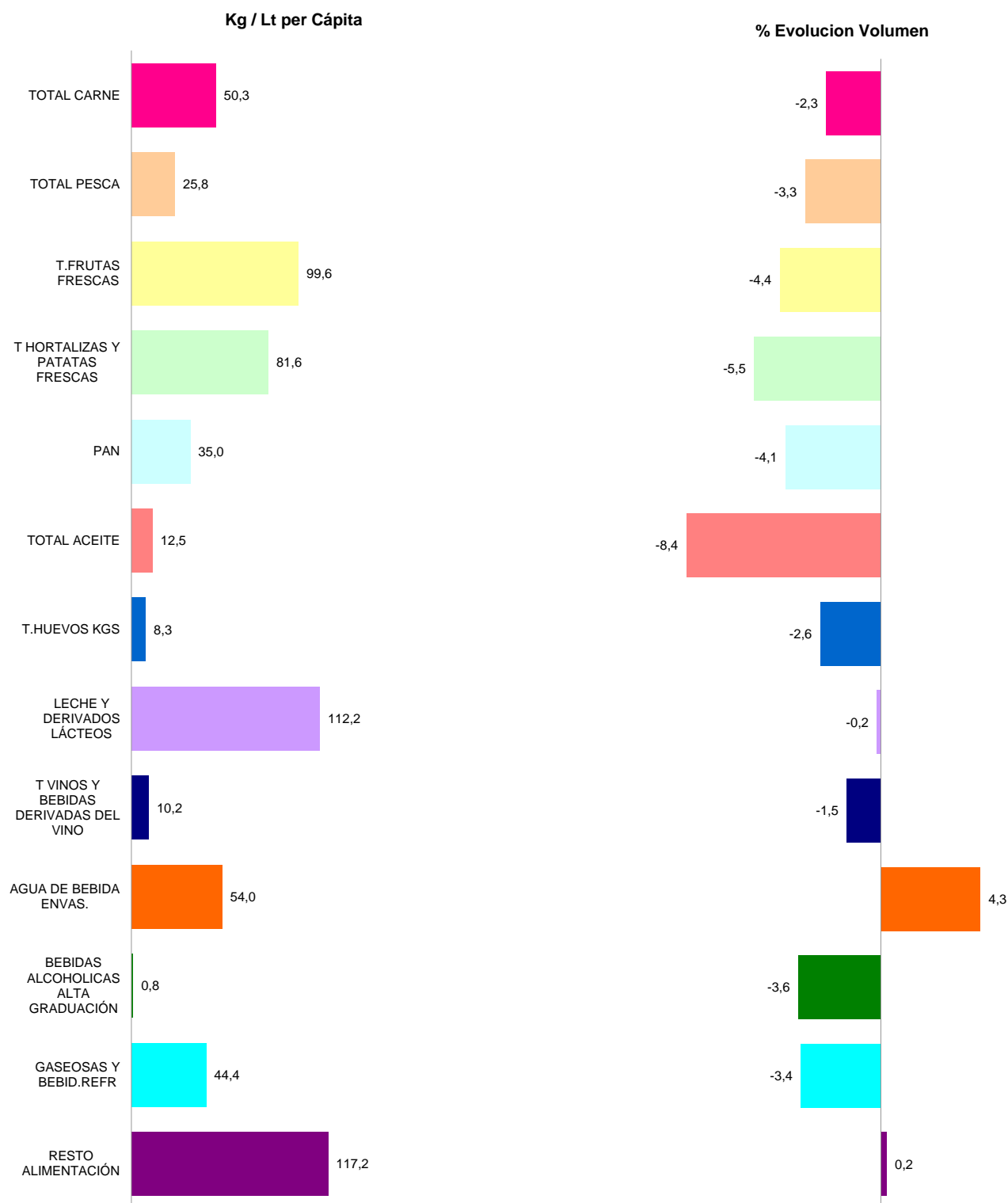

T Hortalizas y Patatas Frescas: incluye todas las hortalizas frescas y las patatas frescas

Leche y Derivados Lácteos =incluye Leche Líquida, Preparados Lácteos, Total Otras Leches, Derivados Lácteos

T Vinos y Bebidas Derivadas del Vino: Incluye, Vinos, Espumosos, Cava, Tinto de Verano, Sangría, Vermouth, resto.

Bebidas Alcohólicas alta Graduación: incluye Brandy, Whisky, Ginebra, Ron, Anís, Bebidas Espirituosas

Resto Alimentación: todos aquellos productos no desglosados.

CONSUMO ALIMENTARIO EN EL HOGAR

TAM JUNIO 2015

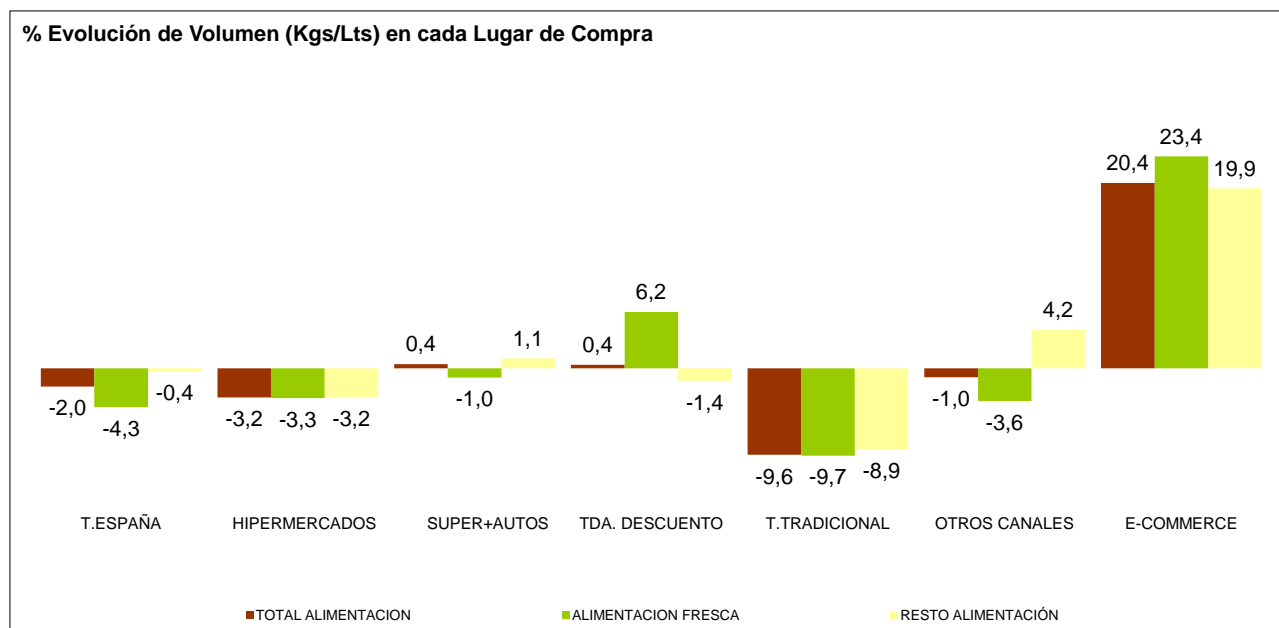
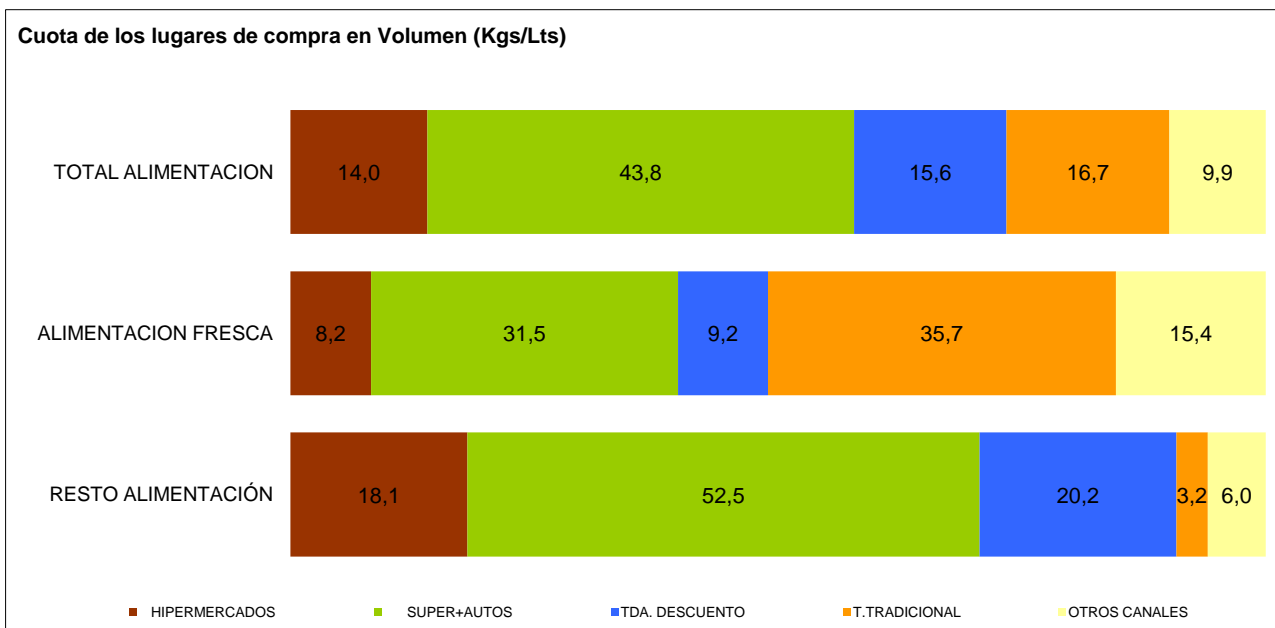

* El peso que representan las compras por INTERNET durante TAM JUNIO 2015 corresponde a 0,8%.

T. TRADICIONAL: Pescadería, Carnicería/Charcutería, Lechería, Herboristería, Tda Congelados, Mercados y Plazas, Panadería, Bar/bodega, Farmacia, Verdulería/Frutería y tiendas de alimentación/comestibles/ultramarcos.

OTROS CANALES: Economato/Coop, Venta Domicilio, Mercadillos, Autoconsumo, Compra Directa al productor, E-commerce, Resto Canales.

E-COMMERCE: Compras realizadas a través de internet. Este canal está incluido dentro de Otros Canales.

LA ALIMENTACIÓN MES A MES

TAM JUNIO 2015 Vs TAM JUNIO 2014

HOGARES

| Productos | Cantidad (Millones de Kgs / Lt) | | Evolucion | Valor (Millones de €) | | Evolucion | Kg / Lt per Capita |
|-------------------------------------|---------------------------------|-----------------|-------------|-----------------------|-----------------|-------------|--------------------|
| | TAM JUNIO 2014 | TAM JUNIO 2015 | % 15 Vs 14 | TAM JUNIO 2014 | TAM JUNIO 2015 | % 15 Vs 14 | TAM JUNIO 2015 |
| T.HUEVOS KGS | 385,9 | 375,9 | -2,6 | 858,7 | 813,7 | -5,2 | 8,3 |
| CARNE POLLO | 637,0 | 628,0 | -1,4 | 2.575,5 | 2.557,7 | -0,7 | 13,9 |
| CARNE CERDO | 476,6 | 491,4 | 3,1 | 2.772,9 | 2.935,1 | 5,8 | 10,9 |
| CARNE VACUNO | 272,4 | 260,3 | -4,5 | 2.485,0 | 2.395,8 | -3,6 | 5,8 |
| CARNE OVINO/CAPRINO | 81,0 | 78,0 | -3,8 | 803,4 | 819,8 | 2,0 | 1,7 |
| CARNE TRANSFORMADA | 557,3 | 524,2 | -5,9 | 4.626,7 | 4.420,2 | -4,5 | 11,6 |
| RESTO CARNES CONG. | 7,6 | 8,7 | 14,6 | 45,5 | 53,3 | 17,2 | 0,2 |
| RESTO CARNE | 300,6 | 288,4 | -4,0 | 1.572,0 | 1.563,9 | -0,5 | 6,4 |
| PESCADOS | 679,2 | 652,0 | -4,0 | 4.660,2 | 4.594,9 | -1,4 | 14,4 |
| MARISCO/MOLUSCO/CRUS | 331,7 | 314,3 | -5,2 | 2.554,7 | 2.511,6 | -1,7 | 7,0 |
| CONS.PESCADO/MOLUSCO | 193,8 | 198,9 | 2,7 | 1.820,0 | 1.813,4 | -0,4 | 4,4 |
| TOTAL LECHE LIQUIDA | 3.312,4 | 3.290,0 | -0,7 | 2.367,1 | 2.349,8 | -0,7 | 72,9 |
| TOTAL OTRAS LECHE | 30,4 | 29,2 | -3,8 | 234,6 | 208,3 | -11,2 | 0,6 |
| T DERIVADOS LACTEOS | 1.731,8 | 1.747,3 | 0,9 | 5.753,0 | 5.779,1 | 0,5 | 38,7 |
| PAN | 1.647,9 | 1.580,3 | -4,1 | 3.845,7 | 3.808,9 | -1,0 | 35,0 |
| BOLL.PAST.GALLET.CERE | 616,6 | 619,4 | 0,4 | 2.761,0 | 2.789,8 | 1,0 | 13,7 |
| CHOCOLATES/CACAOS/SUC | 162,2 | 165,4 | 2,0 | 1.066,6 | 1.079,1 | 1,2 | 3,7 |
| CAFES E INFUSIONES | 80,5 | 78,0 | -3,1 | 1.099,8 | 1.065,1 | -3,2 | 1,7 |
| ARROZ | 174,7 | 173,2 | -0,9 | 253,2 | 247,8 | -2,2 | 3,8 |
| TOTAL PASTAS | 180,1 | 184,2 | 2,3 | 312,2 | 331,4 | 6,2 | 4,1 |
| AZUCAR | 192,4 | 184,5 | -4,1 | 196,5 | 159,4 | -18,9 | 4,1 |
| LEGUMBRES | 144,2 | 138,4 | -4,0 | 244,9 | 233,9 | -4,5 | 3,1 |
| TOTAL ACEITE OLIVA | 431,3 | 380,3 | -11,8 | 1.249,8 | 1.110,3 | -11,2 | 8,4 |
| ACEITE DE GIRASOL | 148,5 | 143,4 | -3,4 | 186,6 | 171,3 | -8,2 | 3,2 |
| RESTO ACEITE | 35,7 | 40,0 | 12,2 | 48,1 | 51,2 | 6,5 | 0,9 |
| PATATAS FRESCAS | 1.035,9 | 985,6 | -4,9 | 767,3 | 601,2 | -21,6 | 21,8 |
| PATATAS CONGELADAS | 43,8 | 42,2 | -3,7 | 54,7 | 49,7 | -9,1 | 0,9 |
| PATATAS PROCESADAS | 58,5 | 59,3 | 1,5 | 298,9 | 299,1 | 0,1 | 1,3 |
| TOMATES | 671,9 | 630,6 | -6,1 | 880,7 | 886,1 | 0,6 | 14,0 |
| RESTO HORTALIZAS FRESCAS | 2.185,4 | 2.064,0 | -5,6 | 3.551,9 | 3.490,7 | -1,7 | 45,7 |
| CITRICOS | 1.310,0 | 1.310,8 | 0,1 | 1.280,1 | 1.299,3 | 1,5 | 29,0 |
| RESTO FRUTAS FRESCAS | 3.389,0 | 3.183,7 | -6,1 | 4.974,0 | 4.613,2 | -7,3 | 70,6 |
| ACEITUNAS | 114,7 | 113,5 | -1,1 | 331,4 | 321,7 | -2,9 | 2,5 |
| FRUTOS SECOS | 126,2 | 126,9 | 0,5 | 855,1 | 890,1 | 4,1 | 2,8 |
| T.FRUTA&HORTA.TRANSF | 587,7 | 596,4 | 1,5 | 1.245,7 | 1.248,7 | 0,2 | 13,2 |
| PLATOS PREPARADOS | 552,5 | 566,4 | 2,5 | 2.282,0 | 2.320,5 | 1,7 | 12,5 |
| VINOS TRANQUILOS | 134,2 | 137,4 | 2,4 | 492,7 | 520,1 | 5,6 | 3,0 |
| ESPUM(INC CAVA)+GAS | 23,7 | 23,7 | -0,1 | 120,9 | 121,9 | 0,9 | 0,5 |
| VINO SIN DOP/IGP | * | * | * | * | * | * | * |
| VINOS CON I.G.P. | 13,3 | 11,9 | -10,5 | 31,4 | 29,0 | -7,5 | 0,3 |
| CERVEZAS | 821,3 | 813,7 | -0,9 | 950,0 | 951,8 | 0,2 | 18,0 |
| BEBIDAS ALCOHOLICAS ALTA GRADUACIÓN | 38,7 | 37,3 | -3,6 | 393,5 | 386,1 | -1,9 | 0,8 |
| TOTAL ZUMO Y NECTAR | 464,3 | 461,8 | -0,5 | 420,2 | 424,8 | 1,1 | 10,2 |
| AGUA DE BEBIDA ENVAS. | 2.338,8 | 2.439,2 | 4,3 | 484,4 | 501,1 | 3,5 | 54,0 |
| GASEOSAS Y BEBID.REFR | 2.077,0 | 2.005,4 | -3,4 | 1.620,6 | 1.560,6 | -3,7 | 44,4 |
| OTROS PROD.EN PESO | 41,3 | 40,4 | -2,2 | 305,7 | 298,7 | -2,3 | 0,9 |
| OTROS PROD.EN VOLUMEN | 175,4 | 191,1 | 8,9 | 236,3 | 253,3 | 7,2 | 4,2 |
| .TOTAL ALIMENTACION | 30.040,4 | 29.424,9 | -2,0 | 67.644,1 | 66.555,2 | -1,6 | 652,0 |

RESTO CARNE: incluye la carne de despojos, de pavo, de avestruz, carne congelada.....

T DERIVADOS LACTEOS: Incluye Preparados Lacteos y Derivados Lacteos

RESTO ACEITE: Incluye todos los aceites que no son de Oliva o Girasol

RESTO HORTALIZAS FRESCAS: incluye los ajos, las cebollas, las coles, los pepinos, verduras de hojas.....

CITRICOS: incluyen las Naranjas, Mandarinas y Limones

RESTO FRUTAS FRESCAS: incluyen los platanos, las fresas y fresones, el melon, la sandia, las uvas, el kiwi.....

BEBIDAS ESPIRITUOSAS: incluye el Brandy, Whisky, Ginebra, Ron, Anis, Otras Bebidas Espirituosas.

OTROS PRODUCTOS EN VOLUMEN

O. PRODUCTOS EN PESO: incluye la miel, los edulcorantes, bases pizzas y masas de hojaldre, harinas y semolas, encurtidos, sal, caldos.....

O. PRODUCTOS EN VOLUMEN: incluye la sidra, el vinagre, bebidas con vino, horchata, leche de distinta especie a la de vaca.....

* No se dispone de dato por cambio en la definición.

CONSUMO ALIMENTARIO EN EL HOGAR

| | MILES de Kgs./Lts. | | | MILES de € | | | CONSUMO X | PENETRACION** |
|-----------------------------|---------------------|---------------------|---------|----------------------|----------------------|---------|--------------|----------------|
| | TAM JUNIO 2014 | TAM JUNIO 2015 | % EVOL. | TAM JUNIO 2014 | TAM JUNIO 2015 | % EVOL. | CAPITA | TAM JUNIO 2015 |
| | | | | | | | | TAM JUNIO 2015 |
| TOTAL CARNE | 2.324.837,05 | 2.270.248,70 | -2,3% | 14.835.467,55 | 14.692.504,23 | -1,0% | 50,30 | 97,40 |
| CARNE FRESCA | 1.699.879,70 | 1.685.679,04 | -0,8% | 9.913.982,61 | 10.003.391,73 | 0,9% | 37,35 | 92,25 |
| CARNE VACUNO | 272.399,43 | 260.259,72 | -4,5% | 2.484.954,29 | 2.395.814,93 | -3,6% | 5,77 | 61,75 |
| CARNE POLLO | 636.954,12 | 627.974,40 | -1,4% | 2.575.498,44 | 2.557.699,59 | -0,7% | 13,91 | 78,73 |
| CARNE OVINO/CAPRINO | 81.017,67 | 77.955,22 | -3,8% | 803.429,48 | 819.784,72 | 2,0% | 1,73 | 19,48 |
| CARNE CERDO | 476.582,96 | 491.390,90 | 3,1% | 2.772.871,50 | 2.935.069,70 | 5,8% | 10,89 | 74,92 |
| CARNE CONGELADA | 67.624,60 | 60.349,87 | -10,8% | 294.817,27 | 268.909,62 | -8,8% | 1,34 | 16,13 |
| CARNE TRANSFORMADA | 557.332,76 | 524.219,78 | -5,9% | 4.626.667,68 | 4.420.202,88 | -4,5% | 11,62 | 92,49 |
| TOTAL PESCA | 1.204.578,71 | 1.165.276,37 | -3,3% | 9.035.030,37 | 8.919.865,54 | -1,3% | 25,82 | 93,52 |
| PESCADOS | 679.155,66 | 652.048,35 | -4,0% | 4.660.248,31 | 4.594.913,14 | -1,4% | 14,45 | 79,65 |
| PESCADOS FRESCOS | 542.108,25 | 522.762,60 | -3,6% | 3.787.406,78 | 3.748.374,84 | -1,0% | 11,58 | 64,99 |
| PESCADOS CONGELADOS | 137.047,41 | 129.285,75 | -5,7% | 872.841,53 | 846.538,31 | -3,0% | 2,86 | 46,43 |
| MARISCO/MOLUSCO/CRUS | 331.657,14 | 314.285,14 | -5,2% | 2.554.748,32 | 2.511.577,81 | -1,7% | 6,97 | 59,84 |
| CONS.PESCADO/MOLUSCO | 193.765,91 | 198.942,88 | 2,7% | 1.820.033,74 | 1.813.374,59 | -0,4% | 4,41 | 77,13 |
| TOTAL LECHE LIQUIDA | 3.312.372,44 | 3.290.014,97 | -0,7% | 2.367.086,52 | 2.349.815,73 | -0,7% | 72,88 | 84,11 |
| LECHE ESTERILIZADA | 3.196.195,20 | 3.180.510,00 | -0,5% | 2.271.973,70 | 2.258.602,90 | -0,6% | 70,46 | 83,13 |
| LECHE PASTERIZADA | 80.177,98 | 82.098,67 | 2,4% | 69.292,90 | 70.806,93 | 2,2% | 1,82 | 3,78 |
| LECHE CRUDA | 35.999,25 | 27.406,30 | -23,9% | 25.819,92 | 20.405,90 | -21,0% | 0,61 | 0,54 |
| T DERIVADOS LACTEOS | 1.731.770,96 | 1.747.282,42 | 0,9% | 5.753.002,17 | 5.779.083,17 | 0,5% | 38,71 | * |
| YOGURT | 440.699,99 | 438.631,62 | -0,5% | 797.943,75 | 785.930,76 | -1,5% | 9,72 | 69,23 |
| BIFIDUS + LECHE FERMENTADAS | 247.726,20 | 248.312,34 | 0,2% | 783.014,03 | 780.086,12 | -0,4% | 5,50 | * |
| QUESO | 353.259,31 | 345.998,22 | -2,1% | 2.598.425,33 | 2.580.784,15 | -0,7% | 7,67 | 87,71 |
| RESTO DERIVADOS LACTEOS | 690.085,47 | 714.340,24 | 3,5% | 1.573.619,06 | 1.632.282,14 | 3,7% | 15,83 | * |
| T.HUEVOS KGS | 385.937,85 | 375.855,53 | -2,6% | 858.707,35 | 813.749,50 | -5,2% | 8,33 | 77,80 |
| PAN | 1.647.864,95 | 1.580.250,97 | -4,1% | 3.845.662,63 | 3.808.937,11 | -1,0% | 35,01 | 97,11 |
| LEGUMBRES | 144.226,76 | 138.400,51 | -4,0% | 244.948,98 | 233.912,61 | -4,5% | 3,07 | 40,05 |
| AZUCAR | 192.370,60 | 184.466,80 | -4,1% | 196.465,47 | 159.413,19 | -18,9% | 4,09 | 42,54 |
| TOTAL ACEITE | 615.399,32 | 563.720,70 | -8,4% | 1.484.502,15 | 1.332.842,48 | -10,2% | 12,49 | 42,54 |
| TOTAL ACEITE OLIVA | 431.255,29 | 380.329,72 | -11,8% | 1.249.812,17 | 1.110.288,96 | -11,2% | 12,49 | 60,98 |
| ACEITE DE GIRASOL | 148.476,59 | 143.383,19 | -3,4% | 186.582,78 | 171.323,74 | -8,2% | 8,43 | 47,17 |

T DERIVADOS LACTEOS: Incluye Preparados Lacteos y Derivados Lacteos
 BIFIDUS + LECHE FERMENTADAS: INCLUEN LOS Yogures con Bifidus y las Otras Leches fermentadas
 **Penetración promedio mensual de los últimos 12 meses

CONSUMO ALIMENTARIO EN EL HOGAR

| | MILES de Kgs./Lts. | | | MILES de € | | | CONSUMO X | PENETRACION |
|-----------------------------|---------------------|---------------------|---------|---------------------|---------------------|---------|----------------|----------------|
| | | | | | | | CAPITA | |
| | TAM JUNIO 2014 | TAM JUNIO 2015 | % EVOL. | TAM JUNIO 2014 | TAM JUNIO 2015 | % EVOL. | TAM JUNIO 2015 | TAM JUNIO 2015 |
| PATATAS FRESCAS | 1.035.930,32 | 985.608,48 | -4,9% | 767.289,56 | 601.212,31 | -21,6% | 21,84 | 63,68 |
| T.HORTALIZAS FRESCAS | 2.857.243,63 | 2.694.631,88 | -5,7% | 4.432.543,49 | 4.376.747,73 | -1,3% | 59,71 | 95,90 |
| TOMATES | 671.886,10 | 630.603,04 | -6,1% | 880.688,03 | 886.064,63 | 0,6% | 13,98 | 79,11 |
| CEBOLLAS | 345.804,79 | 333.128,95 | -3,7% | 348.827,35 | 332.945,18 | -4,6% | 7,38 | 66,11 |
| LECHUGA/ESC./ENDIVIA | 206.033,45 | 202.657,20 | -1,6% | 400.667,62 | 446.469,00 | 11,4% | 4,49 | 62,84 |
| PIMIENTOS | 231.497,60 | 217.468,58 | -6,1% | 365.194,71 | 355.744,05 | -2,6% | 4,82 | 63,20 |
| JUDIAS VERDES | 116.472,99 | 104.256,26 | -10,5% | 288.824,44 | 282.365,80 | -2,2% | 2,31 | 33,88 |
| COLES | 85.267,73 | 81.665,68 | -4,2% | 87.016,55 | 82.450,31 | -5,2% | 1,81 | 18,94 |
| T.FRUTAS FRESCAS | 4.699.009,39 | 4.494.469,05 | -4,4% | 6.254.042,13 | 5.912.467,95 | -5,5% | 99,61 | 94,45 |
| NARANJAS | 905.891,48 | 916.969,50 | 1,2% | 763.928,04 | 782.351,47 | 2,4% | 20,27 | 51,55 |
| MANDARINAS | 300.541,50 | 287.328,74 | -4,4% | 364.175,61 | 359.228,74 | -1,4% | 6,36 | 37,25 |
| LIMONES | 103.572,61 | 106.509,65 | 2,8% | 151.980,59 | 157.718,99 | 3,8% | 2,36 | 36,19 |
| PLATANOS | 524.373,36 | 500.310,17 | -4,6% | 759.067,37 | 731.122,88 | -3,7% | 11,08 | 74,52 |
| MANZANAS | 483.863,40 | 504.348,82 | 4,2% | 677.125,25 | 628.537,93 | -7,2% | 11,17 | 65,72 |
| PERAS | 272.012,49 | 270.665,21 | -0,5% | 382.122,28 | 355.553,44 | -7,0% | 6,00 | 49,73 |
| MELOCOTONES | 198.025,08 | 170.700,78 | -13,8% | 312.161,57 | 247.313,65 | -20,8% | 3,80 | 25,12 |
| ALBARICOQUES | 45.515,52 | 39.107,13 | -14,1% | 91.254,39 | 78.194,32 | -14,3% | 0,86 | 10,09 |
| FRESAS/FRESON | 133.711,64 | 112.191,89 | -16,1% | 280.985,05 | 273.855,44 | -2,5% | 2,47 | 26,12 |
| MELON | 412.281,92 | 382.547,16 | -7,2% | 381.938,44 | 344.680,84 | -9,8% | 8,51 | 30,10 |
| SANDIA | 422.696,85 | 374.358,31 | -11,4% | 304.563,97 | 278.019,48 | -8,7% | 8,31 | 23,17 |
| CIRUELAS | 65.508,33 | 76.131,95 | 16,2% | 121.264,77 | 113.529,39 | -6,4% | 1,70 | 17,79 |
| CEREZAS | 85.948,00 | 65.902,53 | -23,3% | 239.054,54 | 196.301,52 | -17,9% | 1,46 | 14,97 |
| UVAS | 112.334,45 | 98.465,58 | -12,3% | 219.016,53 | 215.932,47 | -1,4% | 2,19 | 22,06 |
| KIWI | 146.239,64 | 136.335,90 | -6,8% | 346.306,14 | 352.498,25 | 1,8% | 3,02 | 33,31 |
| BEBIDAS DERIVADAS VI | * | * | * | * | * | * | * | * |
| TOTAL VINOS | * | * | * | * | * | * | * | * |
| T.VINOS SIN DOP/IGP | * | * | * | * | * | * | * | * |
| T.VINOS CON DOP+IGP | * | * | * | * | * | * | * | * |
| VINOS CON DOP | * | * | * | * | * | * | * | * |
| VINOS TRANQUILOS | 134.152,41 | 137.351,56 | 2,4% | 492.703,08 | 520.118,54 | 5,6% | 3,04 | 19,81 |
| ESPUM(INC CAVA)+GAS | 23.740,47 | 23.716,66 | -0,1% | 120.877,88 | 121.942,27 | 0,9% | 0,53 | 5,16 |
| VINOS DE AGUJA | * | * | * | * | * | * | * | * |
| VINOS LICOROSOS | * | * | * | * | * | * | * | * |
| OTROS VINOS CON DOP | * | * | * | * | * | * | * | * |
| VINOS CON I.G.P. | 13.295,33 | 11.896,90 | -10,5% | 31.358,78 | 29.006,68 | -7,5% | 0,26 | 2,36 |
| CERVEZAS | 821.291,81 | 813.670,03 | -0,9% | 950.028,31 | 951.800,52 | 0,2% | 18,03 | 44,99 |
| SIDRAS | 13.262,01 | 13.779,42 | 3,9% | 25.105,32 | 26.246,50 | 4,5% | 0,31 | 3,32 |
| BEBIDAS ESPIRITUOSAS | 38.659,61 | 37.281,94 | -3,6% | 393.528,78 | 386.099,84 | -1,9% | 0,83 | * |
| OTRA BEBIDA CON VINO | 61.772,70 | 60.167,23 | -2,6% | 47.787,95 | 44.544,18 | -6,8% | 1,33 | 5,82 |
| TOTAL ZUMO Y NECTAR | 464.277,39 | 461.759,17 | -0,5% | 420.181,12 | 424.827,91 | 1,1% | 10,23 | 43,46 |

BEBIDAS DERIVADAS DE VINO: incluye tinto de verano, sangría, vermut y resto.

BEBIDAS ESPIRITUOSAS: incluye el brandy, whisky, ginbra, ron, anís y otras bebidas espirituosas

* No se dispone de dato por cambio en la definición.

CONSUMO ALIMENTARIO EN EL HOGAR

| Miles de Kilos/Litros | junio 14 | julio 14 | agosto 14 | septiembre 14 | octubre 14 | noviembre 14 | diciembre 14 | enero 15 | febrero 15 | marzo 15 | abril 15 | mayo 15 | junio 15 |
|-----------------------------|----------------|----------------|----------------|----------------|----------------|----------------|----------------|----------------|----------------|----------------|----------------|----------------|----------------|
| TOTAL CARNE | 174.334 | 170.436 | 165.157 | 182.772 | 199.431 | 197.992 | 227.624 | 210.833 | 181.635 | 190.576 | 185.411 | 186.166 | 172.215 |
| CARNE FRESCA | 128.654 | 126.254 | 123.346 | 134.008 | 147.491 | 147.084 | 166.229 | 160.543 | 136.508 | 141.306 | 136.976 | 138.433 | 127.501 |
| CARNE VACUNO | 20.148 | 19.896 | 17.658 | 21.376 | 23.938 | 23.418 | 25.727 | 23.783 | 20.512 | 22.116 | 21.674 | 20.999 | 19.161 |
| CARNE POLLO | 49.622 | 48.825 | 48.400 | 51.275 | 56.641 | 55.460 | 52.562 | 57.920 | 49.329 | 53.601 | 51.632 | 52.716 | 49.614 |
| CARNE OVINO/CAPRINO | 5.214 | 4.586 | 5.355 | 4.932 | 5.407 | 5.361 | 16.027 | 7.585 | 5.070 | 5.757 | 6.315 | 6.603 | 4.958 |
| CARNE CERDO | 35.137 | 35.773 | 36.287 | 38.831 | 41.205 | 42.724 | 50.145 | 48.913 | 42.075 | 40.386 | 39.239 | 39.780 | 36.030 |
| CARNE CONGELADA | 5.326 | 4.747 | 4.447 | 5.228 | 5.707 | 5.021 | 6.149 | 5.699 | 4.229 | 4.881 | 5.067 | 4.800 | 4.377 |
| CARNE TRANSFORMADA | 40.354 | 39.436 | 37.364 | 43.536 | 46.233 | 45.887 | 55.247 | 44.592 | 40.899 | 44.389 | 43.368 | 42.932 | 40.337 |
| TOTAL PESCA | 92.338 | 95.933 | 85.403 | 95.400 | 97.511 | 97.612 | 128.914 | 97.812 | 86.852 | 98.721 | 94.436 | 94.805 | 91.878 |
| PESCADOS | 53.741 | 54.964 | 47.480 | 55.568 | 57.034 | 53.599 | 53.022 | 54.953 | 51.634 | 58.066 | 55.996 | 56.290 | 53.442 |
| PESCADOS FRESCOS | 43.346 | 44.705 | 38.105 | 44.535 | 45.735 | 42.509 | 41.034 | 42.764 | 41.218 | 46.467 | 45.707 | 46.354 | 43.628 |
| PESCADOS CONGELADOS | 10.395 | 10.259 | 9.375 | 11.033 | 11.299 | 11.090 | 11.988 | 12.189 | 10.416 | 11.599 | 10.289 | 9.936 | 9.813 |
| MARISCO/MOLUSCO/CRUS | 21.551 | 23.104 | 22.337 | 23.481 | 25.152 | 28.891 | 57.229 | 27.752 | 20.689 | 22.668 | 21.430 | 20.698 | 20.854 |
| CONS.PESCADO/MOLUSCO | 17.046 | 17.865 | 15.587 | 16.350 | 15.325 | 15.122 | 18.662 | 15.107 | 14.529 | 17.987 | 17.010 | 17.817 | 17.582 |
| TOTAL LECHE LIQUIDA | 259.958 | 254.188 | 234.576 | 266.723 | 281.219 | 282.293 | 282.868 | 308.692 | 268.255 | 292.945 | 281.621 | 280.575 | 256.059 |
| LECHE ESTERILIZADA | 251.267 | 245.489 | 226.133 | 257.616 | 272.098 | 272.600 | 273.115 | 298.797 | 259.371 | 283.187 | 272.190 | 271.026 | 248.887 |
| LECHE PASTERIZADA | 6.455 | 5.044 | 6.020 | 7.173 | 6.289 | 8.282 | 7.833 | 8.405 | 6.671 | 7.166 | 6.534 | 6.894 | 5.788 |
| LECHE CRUDA | 2.237 | 3.655 | 2.423 | 1.933 | 2.832 | 1.412 | 1.920 | 1.490 | 2.214 | 2.592 | 2.897 | 2.655 | 1.383 |
| T DERIVADOS LACTEOS | 146.094 | 152.989 | 141.065 | 148.827 | 147.982 | 137.462 | 140.419 | 141.872 | 132.703 | 146.471 | 147.305 | 157.438 | 152.748 |
| YOGURT | 35.703 | 34.418 | 32.442 | 37.648 | 39.850 | 36.640 | 33.182 | 36.989 | 34.875 | 38.329 | 38.719 | 39.515 | 36.026 |
| BIFIDUS + LECHE FERMENTADAS | 18.661 | 18.197 | 16.613 | 21.287 | 22.749 | 21.555 | 19.720 | 22.242 | 20.044 | 22.134 | 22.116 | 21.330 | 20.325 |
| QUESO | 26.975 | 26.980 | 25.246 | 28.998 | 29.965 | 29.425 | 32.755 | 28.818 | 27.394 | 30.047 | 28.822 | 30.083 | 27.465 |
| RESTO DERIVADOS LACTEOS | 64.756 | 73.394 | 66.765 | 60.894 | 55.419 | 49.841 | 54.761 | 53.823 | 50.390 | 55.961 | 57.649 | 66.510 | 68.931 |
| T.HUEVOS KGS | 30.926 | 30.671 | 28.415 | 30.351 | 32.197 | 31.403 | 32.740 | 32.749 | 30.364 | 32.906 | 31.917 | 31.850 | 30.293 |
| PAN | 128.171 | 126.908 | 116.635 | 127.403 | 137.357 | 132.048 | 136.726 | 141.654 | 127.962 | 136.964 | 136.152 | 134.444 | 125.997 |
| LEGUMBRES | 9.411 | 8.888 | 8.281 | 11.688 | 14.076 | 13.555 | 12.852 | 14.077 | 13.095 | 12.298 | 10.296 | 9.975 | 9.319 |
| AZUCAR | 15.366 | 14.854 | 13.165 | 15.074 | 17.812 | 18.639 | 17.071 | 14.761 | 14.156 | 16.386 | 16.254 | 13.584 | 12.711 |
| TOTAL ACEITE | 47.384 | 49.563 | 42.237 | 47.638 | 45.679 | 50.032 | 50.721 | 50.064 | 45.501 | 48.325 | 45.246 | 44.867 | 43.848 |
| TOTAL ACEITE OLIVA | 33.595 | 34.150 | 29.162 | 31.322 | 31.142 | 34.959 | 35.076 | 34.250 | 29.468 | 32.233 | 29.874 | 29.430 | 29.264 |
| ACEITE DE GIRASOL | 10.732 | 12.630 | 10.410 | 13.424 | 11.334 | 12.002 | 12.152 | 12.478 | 12.396 | 12.324 | 11.561 | 11.544 | 11.127 |

T DERIVADOS LACTEOS: Incluye Preparados Lacteos y Derivados Lacteos
 BIFIDUS + LECHE FERMENTADAS: INCLUEN LOS Yogures con Bifidus y las Otras Leches fermentadas

CONSUMO ALIMENTARIO EN EL HOGAR

Miles de Kilos/Litros

| | junio 14 | julio 14 | agosto 14 | septiembre 14 | octubre 14 | noviembre 14 | diciembre 14 | enero 15 | febrero 15 | marzo 15 | abril 15 | mayo 15 | junio 15 |
|-----------------------------|----------------|----------------|----------------|----------------|----------------|----------------|----------------|----------------|----------------|----------------|----------------|----------------|----------------|
| PATATAS FRESCAS | 91.164 | 90.941 | 77.520 | 83.207 | 89.593 | 83.092 | 82.445 | 84.494 | 77.458 | 79.851 | 80.800 | 77.775 | 78.432 |
| T.HORTALIZAS FRESCAS | 235.425 | 239.030 | 232.330 | 246.458 | 238.012 | 218.814 | 196.021 | 216.030 | 197.969 | 224.292 | 221.854 | 237.246 | 226.575 |
| TOMATES | 62.075 | 69.245 | 69.766 | 65.552 | 53.563 | 44.117 | 38.351 | 42.356 | 37.770 | 45.373 | 46.126 | 56.046 | 62.338 |
| CEBOLLAS | 30.319 | 27.410 | 29.406 | 31.159 | 28.669 | 27.775 | 26.090 | 27.999 | 24.417 | 26.694 | 27.431 | 28.118 | 27.962 |
| LECHUGA/ESC/ENDIVIA | 17.969 | 19.032 | 15.850 | 16.256 | 16.826 | 16.078 | 15.378 | 16.329 | 13.584 | 16.592 | 17.620 | 20.072 | 19.039 |
| PIMIENTOS | 18.313 | 20.665 | 22.773 | 26.163 | 22.445 | 16.983 | 14.496 | 15.020 | 15.291 | 15.993 | 14.365 | 15.901 | 17.373 |
| JUDIAS VERDES | 10.226 | 12.073 | 12.045 | 10.818 | 9.768 | 6.982 | 5.997 | 7.595 | 5.323 | 7.235 | 7.784 | 9.190 | 9.445 |
| COLES | 5.573 | 4.944 | 4.490 | 5.689 | 7.770 | 4.944 | 7.903 | 10.088 | 8.584 | 7.959 | 6.054 | 5.466 | 4.548 |
| T.FRUTAS FRESCAS | 435.083 | 442.821 | 407.426 | 417.097 | 383.291 | 347.017 | 326.869 | 358.326 | 326.589 | 346.344 | 340.069 | 380.730 | 417.889 |
| NARANJAS | 61.931 | 40.901 | 29.759 | 34.971 | 50.088 | 74.538 | 87.271 | 113.283 | 111.007 | 115.952 | 107.585 | 95.249 | 56.367 |
| MANDARINAS | 1.320 | 360 | 476 | 5.797 | 30.636 | 48.507 | 49.475 | 52.829 | 39.529 | 26.808 | 18.984 | 11.094 | 2.832 |
| LIMONES | 8.823 | 8.589 | 7.887 | 8.472 | 8.999 | 7.991 | 10.062 | 8.803 | 8.652 | 9.288 | 8.743 | 9.877 | 9.147 |
| PLATANOS | 40.227 | 32.767 | 27.498 | 34.290 | 42.573 | 43.134 | 40.080 | 45.741 | 45.080 | 50.034 | 49.348 | 49.963 | 39.802 |
| MANZANAS | 32.123 | 25.313 | 22.449 | 40.318 | 52.941 | 46.212 | 41.701 | 48.038 | 45.356 | 51.137 | 50.796 | 47.778 | 32.312 |
| PERAS | 15.229 | 14.775 | 18.156 | 27.280 | 33.121 | 27.874 | 21.897 | 23.932 | 22.322 | 24.386 | 24.300 | 20.641 | 11.982 |
| MELOCOTONES | 26.526 | 41.867 | 43.971 | 38.091 | 16.287 | 2.606 | 309 | 277 | 227 | 144 | 155 | 4.638 | 22.129 |
| ALBARICOQUES | 16.623 | 7.949 | 1.650 | 350 | 181 | 93 | 191 | 419 | 106 | 85 | 219 | 9.659 | 18.205 |
| FRESAS/FRESON | 5.477 | 2.470 | 2.245 | 1.021 | 936 | 508 | 725 | 5.769 | 13.492 | 28.232 | 34.490 | 17.929 | 4.376 |
| MELON | 48.703 | 74.996 | 81.448 | 77.294 | 44.682 | 13.919 | 6.342 | 6.262 | 4.206 | 4.460 | 5.936 | 17.818 | 45.185 |
| SANDIA | 78.786 | 93.700 | 83.399 | 54.928 | 9.879 | 1.240 | 250 | 137 | 448 | 1.103 | 4.734 | 40.679 | 83.862 |
| CIRUELAS | 5.581 | 13.692 | 19.622 | 19.082 | 10.129 | 3.488 | 1.062 | 410 | 660 | 1.100 | 1.142 | 880 | 4.866 |
| CEREZAS | 31.233 | 21.633 | 3.491 | 805 | 719 | 700 | 609 | 728 | 671 | 121 | 109 | 8.085 | 28.229 |
| UVAS | 2.054 | 3.784 | 8.246 | 20.897 | 23.481 | 15.293 | 11.078 | 5.336 | 2.357 | 2.169 | 2.169 | 2.293 | 1.362 |
| KIWI | 9.083 | 7.618 | 6.881 | 8.117 | 10.938 | 12.821 | 13.146 | 15.697 | 13.390 | 13.972 | 13.304 | 11.346 | 9.105 |
| BEBIDAS DERIVADAS VI | * | * | * | * | * | * | * | * | * | 3.850 | 4.813 | 7.630 | 10.258 |
| TOTAL VINOS | * | * | * | * | * | * | * | * | * | 30.555 | 28.725 | 29.808 | 29.791 |
| T.VINOS SIN DOP/IGP | * | * | * | * | * | * | * | * | * | 15.174 | 13.358 | 15.886 | 16.490 |
| T.VINOS CON DOP+HGP | * | * | * | * | * | * | * | * | * | 15.381 | 15.367 | 13.923 | 13.301 |
| VINOS CON DOP | * | * | * | * | * | * | * | * | * | 14.360 | 14.267 | 12.934 | 12.200 |
| VINOS TRANQUILOS | 11.665 | 9.191 | 9.037 | 9.600 | 11.540 | 12.515 | 19.792 | 12.497 | 10.144 | 11.594 | 11.482 | 10.466 | 9.493 |
| ESPUM(INC CAVA)+GAS | 1.541 | 1.394 | 1.529 | 1.288 | 1.148 | 1.662 | 9.056 | 1.718 | 882 | 1.185 | 1.223 | 1.199 | 1.433 |
| VINOS DE AGUJA | * | * | * | * | * | * | * | * | * | 588 | 697 | 515 | 532 |
| VINOS LICOROSOS | * | * | * | * | * | * | * | * | * | 993 | 864 | 754 | 742 |
| OTROS VINOS CON DOP | * | * | * | * | * | * | * | * | * | * | * | * | * |
| VINOS CON I.G.P. | 1.080 | 860 | 695 | 804 | 929 | 1.087 | 1.525 | 1.000 | 784 | 1.022 | 1.100 | 989 | 1.101 |
| CERVEZAS | 76.132 | 81.869 | 79.249 | 73.770 | 65.617 | 58.025 | 66.974 | 54.838 | 51.249 | 62.627 | 67.040 | 74.414 | 77.998 |
| SIDRAS | 438 | 627 | 710 | 556 | 646 | 1.201 | 6.102 | 1.314 | 476 | 626 | 527 | 475 | 520 |
| BEBIDAS ESPIRITUOSAS | 2.680 | 3.072 | 2.790 | 2.792 | 2.601 | 3.103 | 6.291 | 2.824 | 2.558 | 2.799 | 2.934 | 2.923 | 2.594 |
| OTRA BEBIDA CON VINO | 8.356 | 11.480 | 10.076 | 5.678 | 3.936 | 2.532 | 2.491 | 2.106 | 1.804 | 2.581 | 3.341 | 5.772 | 8.369 |
| TOTAL ZUMO Y NECTAR | 40.199 | 45.848 | 40.091 | 42.545 | 39.986 | 34.749 | 32.798 | 35.073 | 32.326 | 36.959 | 36.492 | 42.468 | 42.425 |

BEBIDAS DERIVADAS DE VINO: incluye tinto de verano, sangría, vermut y resto.
 BEBIDAS ESPIRITUOSAS: incluye el brandy, whisky, ginbra, ron, anis y otras bebidas espirituosas
 * No se dispone de dato por cambio en la definición.

CONSUMO ALIMENTARIO EN EL HOGAR

Miles de €

| | junio 14 | julio 14 | agosto 14 | septiembre 14 | octubre 14 | noviembre 14 | diciembre 14 | enero 15 | febrero 15 | marzo 15 | abril 15 | mayo 15 | junio 15 |
|-----------------------------|------------------|------------------|------------------|------------------|------------------|------------------|------------------|------------------|------------------|------------------|------------------|------------------|------------------|
| TOTAL CARNE | 1.095.811 | 1.090.401 | 1.032.283 | 1.146.128 | 1.243.522 | 1.257.945 | 1.627.711 | 1.383.921 | 1.158.156 | 1.230.621 | 1.207.360 | 1.192.392 | 1.122.064 |
| CARNE FRESCA | 741.642 | 740.780 | 707.212 | 772.763 | 845.184 | 854.912 | 1.060.643 | 983.432 | 805.390 | 841.322 | 821.216 | 815.385 | 755.152 |
| CARNE VACUNO | 184.602 | 184.382 | 158.616 | 194.005 | 218.800 | 208.312 | 253.243 | 221.243 | 185.468 | 202.679 | 198.432 | 193.358 | 177.278 |
| CARNE POLLO | 202.205 | 200.558 | 196.438 | 207.110 | 221.865 | 224.183 | 207.425 | 239.972 | 201.511 | 220.506 | 215.058 | 212.154 | 210.919 |
| CARNE OVINO/CAPRINO | 52.121 | 46.756 | 51.029 | 51.363 | 55.865 | 55.571 | 177.309 | 86.395 | 51.165 | 59.920 | 66.103 | 68.084 | 50.226 |
| CARNE CERDO | 200.466 | 212.628 | 213.271 | 221.572 | 236.692 | 251.310 | 296.837 | 304.438 | 256.620 | 248.099 | 238.845 | 239.396 | 215.363 |
| CARNE CONGELADA | 22.333 | 20.543 | 19.413 | 21.873 | 22.635 | 22.107 | 31.703 | 25.928 | 19.382 | 22.136 | 22.380 | 21.149 | 19.660 |
| CARNE TRANSFORMADA | 331.835 | 329.078 | 305.657 | 351.492 | 375.702 | 380.926 | 535.365 | 374.561 | 333.385 | 367.162 | 363.763 | 355.859 | 347.252 |
| TOTAL PESCA | 672.267 | 707.291 | 633.108 | 703.454 | 721.532 | 751.339 | 1.129.296 | 772.177 | 652.470 | 735.733 | 705.849 | 717.337 | 690.279 |
| PESCADOS | 358.336 | 374.061 | 325.895 | 382.798 | 395.854 | 380.455 | 406.554 | 409.632 | 368.550 | 399.211 | 386.517 | 391.637 | 373.749 |
| PESCADOS FRESCOS | 294.876 | 310.011 | 268.635 | 311.727 | 323.306 | 308.647 | 325.500 | 328.543 | 298.914 | 319.768 | 317.158 | 326.415 | 309.750 |
| PESCADOS CONGELADOS | 63.460 | 64.050 | 57.260 | 71.071 | 72.548 | 71.807 | 81.054 | 81.089 | 69.635 | 79.443 | 69.359 | 65.223 | 63.999 |
| MARISCO/MOLUSCO/CRUS | 162.391 | 174.495 | 168.949 | 178.616 | 188.181 | 230.113 | 524.097 | 223.884 | 152.239 | 171.718 | 166.744 | 170.531 | 162.012 |
| CONS.PESCADO/MOLUSCO | 151.540 | 158.736 | 138.265 | 142.040 | 137.497 | 140.771 | 198.645 | 138.661 | 131.682 | 164.803 | 152.588 | 155.169 | 154.518 |
| TOTAL LECHE LIQUIDA | 185.305 | 183.039 | 167.476 | 192.122 | 202.478 | 201.065 | 202.893 | 221.915 | 191.167 | 207.093 | 200.032 | 198.640 | 181.895 |
| LECHE ESTERILIZADA | 178.331 | 175.283 | 160.659 | 184.497 | 194.573 | 192.968 | 194.637 | 213.191 | 183.831 | 199.158 | 192.244 | 191.225 | 176.338 |
| LECHE PASTERIZADA | 5.231 | 4.515 | 5.118 | 5.981 | 5.563 | 7.239 | 7.016 | 7.448 | 5.650 | 5.912 | 5.697 | 5.939 | 4.729 |
| LECHE CRUDA | 1.743 | 3.241 | 1.700 | 1.644 | 2.343 | 858 | 1.241 | 1.276 | 1.686 | 2.023 | 2.092 | 1.476 | 828 |
| T DERIVADOS LACTEOS | 482.364 | 501.933 | 463.115 | 490.552 | 483.185 | 460.445 | 507.358 | 456.816 | 434.104 | 482.772 | 486.135 | 512.676 | 499.993 |
| YOGURT | 64.292 | 62.179 | 58.533 | 68.255 | 71.507 | 65.614 | 60.149 | 65.848 | 62.293 | 68.165 | 68.948 | 69.957 | 64.482 |
| BIFIDUS + LECHE FERMENTADAS | 58.665 | 57.356 | 52.055 | 66.613 | 70.441 | 66.698 | 60.947 | 70.234 | 63.240 | 69.209 | 70.372 | 67.460 | 65.462 |
| QUESO | 199.977 | 198.754 | 187.698 | 213.874 | 221.500 | 220.679 | 262.689 | 210.837 | 199.875 | 223.116 | 215.771 | 221.961 | 204.030 |
| RESTO DERIVADOS LACTEOS | 159.430 | 183.645 | 164.829 | 141.810 | 119.737 | 107.454 | 123.573 | 109.897 | 108.695 | 122.282 | 131.043 | 153.297 | 166.020 |
| T.HUEVOS KGS | 67.773 | 66.897 | 60.447 | 64.538 | 69.849 | 67.406 | 71.125 | 70.901 | 65.505 | 71.451 | 69.292 | 69.902 | 66.437 |
| PAN | 301.838 | 303.759 | 275.131 | 303.682 | 331.944 | 317.367 | 329.901 | 346.962 | 309.100 | 332.155 | 331.022 | 326.313 | 301.600 |
| LEGUMBRES | 14.776 | 14.700 | 13.264 | 19.848 | 25.185 | 22.932 | 23.343 | 23.654 | 22.425 | 20.488 | 16.593 | 16.653 | 14.827 |
| AZUCAR | 14.845 | 14.100 | 12.156 | 13.444 | 14.918 | 15.396 | 14.923 | 12.770 | 12.159 | 13.606 | 13.644 | 11.543 | 10.753 |
| TOTAL ACEITE | 101.309 | 106.703 | 91.891 | 101.958 | 103.196 | 116.520 | 123.101 | 121.204 | 108.293 | 118.945 | 113.372 | 113.386 | 114.274 |
| TOTAL ACEITE OLIVA | 84.594 | 88.091 | 75.967 | 82.672 | 85.512 | 98.326 | 103.943 | 102.156 | 89.641 | 98.959 | 94.533 | 94.263 | 96.226 |
| ACEITE DE GIRASOL | 12.926 | 15.089 | 12.548 | 15.670 | 13.613 | 14.370 | 14.552 | 14.819 | 14.256 | 14.955 | 13.944 | 14.012 | 13.496 |

T DERIVADOS LACTEOS: Incluye Preparados Lacteos y Derivados Lacteos
 BIFIDUS + LECHE FERMENTADAS: INCLUEN LOS Yogures con Bifidus y las Otras Leches fermentadas

CONSUMO ALIMENTARIO EN EL HOGAR

Miles de €

| | junio 14 | julio 14 | agosto 14 | septiembre 14 | octubre 14 | noviembre 14 | diciembre 14 | enero 15 | febrero 15 | marzo 15 | abril 15 | mayo 15 | junio 15 |
|-----------------------------|----------------|----------------|----------------|----------------|----------------|----------------|----------------|----------------|----------------|----------------|----------------|----------------|----------------|
| PATATAS FRESCAS | 57.613 | 55.800 | 47.638 | 47.680 | 51.104 | 46.680 | 48.920 | 49.992 | 45.972 | 47.994 | 51.019 | 52.678 | 55.736 |
| T.HORTALIZAS FRESCAS | 341.985 | 358.626 | 338.763 | 383.748 | 399.948 | 361.454 | 320.483 | 373.551 | 347.851 | 376.759 | 375.753 | 384.466 | 355.347 |
| TOMATES | 76.581 | 86.505 | 82.012 | 88.527 | 83.266 | 68.323 | 56.062 | 65.357 | 56.468 | 65.120 | 69.433 | 80.159 | 84.833 |
| CEBOLLAS | 29.172 | 28.123 | 29.998 | 32.702 | 27.677 | 25.889 | 25.474 | 27.317 | 23.359 | 26.939 | 28.425 | 28.520 | 28.521 |
| LECHUGA/ESC/ENDIVIA | 32.827 | 35.410 | 30.686 | 32.136 | 32.978 | 36.702 | 35.816 | 39.746 | 34.018 | 39.756 | 42.302 | 45.218 | 41.702 |
| PIMIENTOS | 28.489 | 32.925 | 32.464 | 36.323 | 34.896 | 25.424 | 22.054 | 25.775 | 26.160 | 27.792 | 29.427 | 32.022 | 30.484 |
| JUDIAS VERDES | 23.075 | 30.653 | 31.556 | 30.042 | 25.812 | 19.292 | 17.490 | 21.129 | 18.419 | 20.851 | 19.983 | 21.301 | 25.839 |
| COLES | 5.344 | 4.849 | 4.299 | 5.496 | 7.709 | 8.339 | 8.164 | 10.153 | 8.969 | 7.915 | 6.246 | 5.888 | 4.423 |
| T.FRUTAS FRESCAS | 575.746 | 528.636 | 457.207 | 526.256 | 541.871 | 475.663 | 419.594 | 453.958 | 429.217 | 477.157 | 451.795 | 548.598 | 602.515 |
| NARANJAS | 48.608 | 35.430 | 29.540 | 40.912 | 56.855 | 64.549 | 67.396 | 84.317 | 85.351 | 92.586 | 87.756 | 82.002 | 55.657 |
| MANDARINAS | 1.891 | 622 | 694 | 9.597 | 41.908 | 55.430 | 52.841 | 61.247 | 50.781 | 38.950 | 27.300 | 15.861 | 3.998 |
| LIMONES | 12.324 | 13.404 | 14.801 | 16.148 | 14.831 | 11.715 | 13.182 | 11.865 | 11.296 | 12.226 | 11.389 | 13.647 | 13.215 |
| PLATANOS | 54.143 | 44.092 | 39.329 | 53.003 | 67.044 | 68.610 | 60.615 | 66.079 | 65.080 | 73.522 | 68.704 | 70.001 | 55.044 |
| MANZANAS | 42.609 | 34.715 | 29.808 | 49.576 | 62.690 | 56.235 | 49.753 | 57.963 | 55.681 | 64.985 | 60.125 | 63.937 | 43.072 |
| PERAS | 21.676 | 20.996 | 23.672 | 35.672 | 40.614 | 33.174 | 26.702 | 29.731 | 28.757 | 32.147 | 32.886 | 31.014 | 20.188 |
| MELOCOTONES | 40.389 | 56.198 | 55.062 | 53.505 | 28.674 | 4.743 | 461 | 445 | 355 | 261 | 320 | 9.149 | 38.141 |
| ALBARICOQUES | 32.077 | 15.880 | 3.177 | 752 | 289 | 168 | 399 | 1.123 | 166 | 136 | 364 | 21.019 | 34.721 |
| FRESAS/FRESON | 12.437 | 4.857 | 4.440 | 2.051 | 1.920 | 1.459 | 3.364 | 21.788 | 45.295 | 74.257 | 62.945 | 40.664 | 10.816 |
| MELON | 45.921 | 57.028 | 59.679 | 56.045 | 36.987 | 16.141 | 9.206 | 9.582 | 6.466 | 7.374 | 10.471 | 25.815 | 49.886 |
| SANDIA | 56.139 | 57.056 | 49.129 | 38.325 | 8.332 | 1.235 | 340 | 253 | 772 | 1.819 | 7.153 | 46.730 | 66.875 |
| CIRUELAS | 10.091 | 21.050 | 27.075 | 26.337 | 13.278 | 4.870 | 1.393 | 849 | 1.797 | 3.140 | 3.112 | 2.193 | 8.436 |
| CEREZAS | 82.450 | 58.159 | 9.537 | 1.747 | 1.180 | 1.550 | 2.044 | 2.848 | 1.485 | 398 | 203 | 30.310 | 86.839 |
| UVAS | 4.920 | 8.343 | 15.583 | 39.872 | 45.797 | 33.971 | 27.326 | 13.754 | 7.249 | 6.469 | 6.799 | 6.635 | 4.136 |
| KIWI | 24.967 | 22.436 | 20.762 | 24.721 | 32.746 | 36.121 | 32.287 | 37.249 | 30.316 | 31.672 | 30.041 | 28.361 | 25.786 |
| BEBIDAS DERIVADAS VI | * | * | * | * | * | * | * | * | * | 6.289 | 7.629 | 10.675 | 12.440 |
| TOTAL VINOS | * | * | * | * | * | * | * | * | * | 72.433 | 70.923 | 66.567 | 68.092 |
| T.VINOS SIN DOP/IGP | * | * | * | * | * | * | * | * | * | 17.302 | 14.493 | 17.259 | 18.673 |
| T.VINOS CON DOP+HGP | * | * | * | * | * | * | * | * | * | 55.131 | 56.430 | 49.309 | 49.419 |
| VINOS CON DOP | * | * | * | * | * | * | * | * | * | 52.465 | 54.000 | 47.196 | 46.493 |
| VINOS TRANQUILOS | 35.154 | 32.857 | 30.973 | 32.673 | 41.999 | 47.088 | 95.422 | 44.830 | 36.280 | 42.047 | 43.182 | 37.509 | 35.258 |
| ESPUM(INC CAVA)+GAS | 6.611 | 5.978 | 6.070 | 5.874 | 4.940 | 8.340 | 55.236 | 9.026 | 3.477 | 5.341 | 5.452 | 5.247 | 6.961 |
| VINOS DE AGUJA | * | * | * | * | * | * | * | * | * | 1.792 | 2.298 | 1.670 | 1.680 |
| VINOS LICOROSOS | * | * | * | * | * | * | * | * | * | 3.285 | 3.067 | 2.770 | 2.594 |
| OTROS VINOS CON DOP | * | * | * | * | * | * | * | * | * | * | * | * | * |
| VINOS CON I.G.P. | 2.603 | 1.954 | 1.824 | 2.138 | 2.155 | 2.497 | 4.153 | 2.058 | 2.092 | 2.666 | 2.431 | 2.113 | 2.926 |
| CERVEZAS | 88.323 | 94.759 | 89.892 | 84.858 | 75.103 | 67.208 | 80.053 | 65.503 | 60.716 | 73.818 | 80.442 | 88.124 | 91.324 |
| SIDRAS | 789 | 1.260 | 1.385 | 1.079 | 1.272 | 2.289 | 11.420 | 2.511 | 906 | 1.274 | 1.025 | 849 | 977 |
| BEBIDAS ESPIRITUOSAS | 27.232 | 30.217 | 27.616 | 27.485 | 26.990 | 31.543 | 74.206 | 29.021 | 26.054 | 27.993 | 28.055 | 30.125 | 26.796 |
| OTRA BEBIDA CON VINO | 6.118 | 8.233 | 8.233 | 4.202 | 2.889 | 1.868 | 1.946 | 1.604 | 1.446 | 1.928 | 2.580 | 4.418 | 6.341 |
| TOTAL ZUMO Y NECTAR | 37.253 | 43.593 | 37.451 | 38.568 | 36.211 | 31.276 | 29.676 | 31.250 | 28.927 | 33.717 | 33.460 | 39.863 | 40.836 |

BEBIDAS DERIVADAS DE VINO: incluye tinto de verano, sangría, vermut y resto.
 BEBIDAS ESPIRITUOSAS: incluye el brandy, whisky, ginbra, ron, anís y otras bebidas espirituosas
 * No se dispone de dato por cambio en la definición.

CONSUMO ALIMENTARIO EN EL HOGAR. Clasificación COICOP

| | MILES de Kgs | MILES de € | PART. MERC. VALOR | CONSUMO X CAPITA | GASTO X CAPITA € | PRECIO MEDIO €/Kilo |
|--|---------------------|---------------------|-------------------|------------------|------------------|---------------------|
| | jun-15 | jun-15 | jun-15 | jun-15 | jun-15 | jun-15 |
| 0.1.1 ALIMENTACION | 1.883.085,45 | 4.848.959,07 | 89,68 | 41,44 | 106,70 | 2,58 |
| 0.1.1.1 PAN Y CEREALES | 219.156,48 | 626.298,58 | 11,58 | 4,82 | 13,78 | 2,86 |
| 0.1.1.1.1 ARROZ | 13.386,20 | 20.112,86 | 0,37 | 0,29 | 0,44 | 1,50 |
| 0.1.1.1.2 PAN | 125.997,17 | 301.600,46 | 5,58 | 2,77 | 6,64 | 2,39 |
| 0.1.1.1.3 OTROS PRODUCTOS DE PANADERIA | 38.239,11 | 163.773,87 | 3,03 | 0,84 | 3,60 | 4,28 |
| 0.1.1.1.4 PASTAS ALIMENTICIAS | 16.869,61 | 42.466,02 | 0,79 | 0,37 | 0,93 | 2,52 |
| 0.1.1.1.5 PRODUCTOS PASTELERÍA/MASAS COCINADAS | 9.597,06 | 59.151,09 | 1,09 | 0,21 | 1,30 | 6,16 |
| 0.1.1.1.7 CEREALES/OTROS ELABORADOS CON CEREALES | 15.067,33 | 39.194,28 | 0,72 | 0,33 | 0,86 | 2,60 |
| 0.1.1.2 CARNE | 181.097,91 | 1.173.826,76 | 21,71 | 3,98 | 25,83 | 6,48 |
| 0.1.1.2.1 BOVINO FRESCA/REFRIGERADA/CONGELADA | 19.125,55 | 177.374,43 | 3,28 | 0,42 | 3,90 | 8,62 |
| 0.1.1.2.2 PORCINO FRESCA/REFRIGERADA/CONGELADA | 35.206,09 | 209.833,72 | 3,88 | 0,77 | 4,62 | 1,34 |
| 0.1.1.2.3 OVINO/CAPRINO FRESCA/REFRIGERADA/CONGELAD. | 4.957,96 | 50.225,74 | 0,93 | 0,11 | 1,11 | 10,13 |
| 0.1.1.2.4 AVE FRESCA/REFRIGERADA/CONGELADA | 59.207,26 | 263.743,74 | 4,88 | 1,30 | 5,80 | 3,17 |
| 0.1.1.2.5 CHARCUTERIA | 39.511,29 | 341.413,53 | 6,31 | 0,87 | 7,51 | 8,64 |
| 0.1.1.2.6 CARNES PREPARADAS | 11.786,72 | 71.251,72 | 1,32 | 0,26 | 1,57 | 6,05 |
| 0.1.1.2.7 DESPOJOS/CASQUERIA | 2.482,34 | 13.237,27 | 0,24 | 0,05 | 0,29 | 5,33 |
| 0.1.1.2.8 OTRAS CARNES | 8.236,67 | 43.125,94 | 0,80 | 0,18 | 0,95 | 5,24 |
| 0.1.1.2.9 CARNE CONGELADA | 584,03 | 3.620,66 | 0,07 | 0,01 | 0,08 | 6,20 |
| 0.1.1.3 PESCADO | 94.738,49 | 706.451,14 | 13,07 | 2,08 | 15,54 | 7,46 |
| 0.1.1.3.1 PESCADO FRESCO/REFRIGERADO | 43.628,50 | 309.749,56 | 5,73 | 0,96 | 6,82 | 7,10 |
| 0.1.1.3.2 PESCADO CONGELADO | 9.813,32 | 63.999,19 | 1,18 | 0,22 | 1,41 | 6,52 |
| 0.1.1.3.3 MOLUSCOS/CRUSTACEOS FRESCOS/CONGELADOS | 20.854,30 | 162.011,74 | 3,00 | 0,46 | 3,56 | 7,77 |
| 0.1.1.3.4 PESCADOS/MARISCOS SECOS/AHUMADOS | 1.314,91 | 19.595,39 | 0,36 | 0,03 | 0,43 | 14,90 |
| 0.1.1.3.5 OTRAS CONSERVAS DE PESCADO | 19.127,47 | 151.095,27 | 2,79 | 0,42 | 3,32 | 7,90 |
| 0.1.1.4 LECHE/QUESO/HUEVOS | 417.456,78 | 683.563,40 | 12,64 | 9,19 | 15,04 | 1,64 |
| 0.1.1.4.1 LECHE ENTERA | 67.541,67 | 47.757,54 | 0,88 | 1,49 | 1,05 | 0,71 |
| 0.1.1.4.2 LECHE SEMI | 114.375,70 | 80.380,61 | 1,49 | 2,52 | 1,77 | 0,70 |
| 0.1.1.4.2 LECHE DESNATADA | 74.141,42 | 53.756,92 | 0,99 | 1,63 | 1,18 | 0,73 |
| 0.1.1.4.3 LECHE CONSERVADA | 14.016,83 | 32.314,30 | 0,60 | 0,31 | 0,71 | 2,31 |
| 0.1.1.4.4 YOGURES | 61.013,72 | 138.011,06 | 2,55 | 1,34 | 3,04 | 2,26 |
| 0.1.1.4.5 QUESO/REQUESON | 27.464,85 | 204.029,61 | 3,77 | 0,60 | 4,49 | 7,43 |
| 0.1.1.4.6 OTROS PRODUCTOS A BASE DE LECHE | 27.672,16 | 57.936,23 | 1,07 | 0,61 | 1,27 | 2,09 |
| 0.1.1.4.7 HUEVOS | 31.230,34 | 69.377,16 | 1,28 | 0,69 | 1,53 | 2,22 |
| 0.1.1.5 ACEITES Y GRASAS | 48.172,54 | 134.581,37 | 2,49 | 1,06 | 2,96 | 2,79 |
| 0.1.1.5.1 MANTEQUILLA | 942,79 | 5.653,76 | 0,10 | 0,02 | 0,12 | 6,00 |
| 0.1.1.5.2 MARGARINA | 2.556,47 | 8.815,35 | 0,16 | 0,06 | 0,19 | 3,45 |
| 0.1.1.5.3 ACEITE DE OLIVA | 29.827,42 | 97.459,39 | 1,80 | 0,66 | 2,14 | 3,27 |
| 0.1.1.5.4 OTROS ACEITES | 14.020,32 | 16.814,27 | 0,31 | 0,31 | 0,37 | 1,20 |
| 0.1.1.5.5 OTRAS GRASAS ANIMALES | 825,54 | 5.838,59 | 0,11 | 0,02 | 0,13 | 7,07 |

CONSUMO ALIMENTARIO EN EL HOGAR. Clasificación COICOP

| | MILES de Kgs | MILES de € | PART. MERC. VALOR | CONSUMO X CAPITA | GASTO X CAPITA € | PRECIO MEDIO €/X Kilo |
|--|--------------|------------|-------------------|------------------|------------------|-----------------------|
| | jun-15 | jun-15 | jun-15 | jun-15 | jun-15 | jun-15 |
| 0.1.1.6 FRUTAS | 430.470,35 | 675.301,36 | 12,49 | 9,47 | 14,86 | 1,57 |
| 0.1.1.6.1 CITRICOS | 68.345,35 | 72.869,26 | 1,35 | 1,50 | 1,60 | 1,07 |
| 0.1.1.6.2 PLATANOS | 39.802,24 | 55.043,86 | 1,02 | 0,88 | 1,21 | 1,38 |
| 0.1.1.6.3 MANZANAS | 32.311,84 | 43.071,51 | 0,80 | 0,71 | 0,95 | 1,33 |
| 0.1.1.6.4 PERAS | 11.981,93 | 20.187,98 | 0,37 | 0,26 | 0,44 | 1,68 |
| 0.1.1.6.5 FRUTAS CON HUESO | 76.884,29 | 178.345,54 | 3,30 | 1,69 | 3,92 | 2,32 |
| 0.1.1.6.6 BAYAS | 5.738,16 | 14.951,86 | 0,28 | 0,13 | 0,33 | 2,61 |
| 0.1.1.6.7 OTRAS FRUTAS | 165.970,35 | 192.843,28 | 3,57 | 3,65 | 4,24 | 1,16 |
| 0.1.1.6.8 FRUTOS SECOS | 8.517,80 | 63.074,90 | 1,17 | 0,19 | 1,39 | 7,41 |
| 0.1.1.6.9 FRUTAS PREPARADAS/CONSERVAS | 4.063,22 | 9.711,26 | 0,18 | 0,09 | 0,21 | 2,39 |
| 0.1.1.7 HORTALIZAS | 366.159,36 | 566.121,37 | 10,47 | 8,06 | 12,46 | 1,55 |
| 0.1.1.7.1 HORTALIZAS DE HOJA/TALLO | 23.170,24 | 50.626,38 | 0,94 | 0,51 | 1,11 | 2,18 |
| 0.1.1.7.2 COLES | 4.547,94 | 4.423,06 | 0,08 | 0,10 | 0,10 | 0,97 |
| 0.1.1.7.3 HORTALIZAS CULTIVADAS POR SU FRUTO | 124.693,38 | 180.777,47 | 3,34 | 2,74 | 3,98 | 1,45 |
| 0.1.1.7.4 HORTALIZAS CON RAIZ | 50.362,84 | 71.647,74 | 1,33 | 1,11 | 1,58 | 1,42 |
| 0.1.1.7.0 OTRAS VERDURAS | 23.800,82 | 47.872,44 | 0,89 | 0,52 | 1,05 | 2,01 |
| 0.1.1.7.5 LEGUMBRES / HORTALIZAS SECAS | 4.174,38 | 8.060,29 | 0,15 | 0,09 | 0,18 | 1,93 |
| 0.1.1.7.6 LEGUMBRES / HORTALIZAS CONGELADAS | 12.582,29 | 26.247,53 | 0,49 | 0,28 | 0,58 | 2,09 |
| 0.1.1.7.7 LEGUMBRES / HORTALIZAS CONSERVA | 36.496,33 | 92.823,02 | 1,72 | 0,80 | 2,04 | 2,54 |
| 0.1.1.7.8 PATATAS FRESCAS / CONGELADAS | 81.579,81 | 59.435,38 | 1,10 | 1,80 | 1,31 | 0,73 |
| 0.1.1.7.9 PATATAS PROCESADAS | 4.751,34 | 24.202,06 | 0,45 | 0,10 | 0,53 | 5,09 |
| 0.1.1.8 AZUCAR/CONFITURAS/MIEL/CHOCOLATE/CONFITERIA/HELADOS | 47.078,23 | 160.402,01 | 2,97 | 1,04 | 3,53 | 3,41 |
| 0.1.1.8.1 AZUCAR | 12.991,87 | 15.202,64 | 0,28 | 0,29 | 0,33 | 1,17 |
| 0.1.1.8.2 CONFITERIA/MERMELADA/MIEL | 3.425,65 | 14.266,77 | 0,26 | 0,08 | 0,31 | 4,16 |
| 0.1.1.8.3 CHOCOLATE | 6.309,89 | 46.721,21 | 0,86 | 0,14 | 1,03 | 7,40 |
| 0.1.1.8.4 CONFITERIA | 342,33 | 2.960,60 | 0,05 | 0,01 | 0,07 | 8,65 |
| 0.1.1.8.5 HELADOS | 24.008,50 | 81.250,80 | 1,50 | 0,53 | 1,79 | 3,38 |
| 0.1.1.9 PRODUCTOS ALIMENTICIOS NO NUESTRADOS ANTERIORMENTE | 51.380,50 | 116.072,43 | 2,15 | 1,13 | 2,55 | 2,26 |
| 0.1.1.9.1 SALSAS | 23.950,81 | 53.369,73 | 0,99 | 0,53 | 1,17 | 2,23 |
| 0.1.1.9.2 SAL/ESPECIAS | 7.446,11 | 8.875,83 | 0,16 | 0,16 | 0,20 | 1,19 |
| 0.1.1.9.3 SOPAS / CALDOS | 16.475,88 | 29.913,37 | 0,55 | 0,36 | 0,66 | 1,82 |
| 0.1.1.9.6 OTROS PRODUCTOS EN PESO | 3.507,71 | 23.913,50 | 0,44 | 0,08 | 0,53 | 6,82 |
| 0.1.2 BEBIDAS NO ALCOHOLICAS | 480.217,89 | 370.138,13 | 6,85 | 10,57 | 8,14 | 0,77 |
| 0.1.2.1 CAFE/TE/CACAO | 10.954,35 | 108.868,14 | 2,01 | 0,24 | 2,40 | 9,94 |
| 0.1.2.1.1 CAFE | 5.616,16 | 74.040,60 | 1,37 | 0,12 | 1,63 | 13,18 |
| 0.1.2.1.2 TE/INFUSIONES | 446,09 | 13.306,58 | 0,25 | 0,01 | 0,29 | 29,83 |
| 0.1.2.1.3 CACAO | 4.892,10 | 21.520,96 | 0,40 | 0,11 | 0,47 | 4,40 |
| 0.1.2.2 AGUA/BEBIDAS REFRESCANTES/ZUMOS | 445.144,89 | 228.364,33 | 4,22 | 9,80 | 5,03 | 0,51 |
| 0.1.2.2.1 AGUA MINERAL | 224.417,46 | 46.832,39 | 0,87 | 4,94 | 1,03 | 0,21 |
| 0.1.2.2.2 BEBIDAS REFRESCANTES | 178.302,66 | 140.696,22 | 2,60 | 3,92 | 3,10 | 0,79 |
| 0.1.2.2.3 ZUMOS DE FRUTA | 41.959,03 | 39.978,85 | 0,74 | 0,92 | 0,88 | 0,95 |
| 0.1.2.2.4 ZUMOS DE VEGETALES(N.D.) | 465,74 | 856,87 | 0,02 | 0,01 | 0,02 | 1,84 |
| 0.1.2.3 OTROS PRODUCTOS EN VOLUMEN | 24.118,65 | 32.905,67 | 0,61 | 0,53 | 0,72 | 1,36 |
| 0.2.1 BEBIDAS ALCOHOLICAS | 112.790,97 | 193.289,81 | 3,57 | 2,48 | 4,25 | 1,71 |
| 0.2.1.1 ESPIRITUOSOS Y LICORES | 2.593,74 | 26.796,22 | 0,50 | 0,06 | 0,59 | 10,33 |
| 0.2.1.2 VINOS | 40.568,57 | 81.509,93 | 1,51 | 0,89 | 1,79 | 2,01 |
| 0.2.1.2.1. VINO SIN DOP/IGP | 16.489,92 | 18.673,21 | 0,35 | 0,36 | 0,41 | 1,13 |
| 0.2.1.2.1.1. VINO SIN DOP/IGP | 16.326,30 | 17.889,36 | 0,33 | 0,36 | 0,39 | 1,10 |
| 0.2.1.2.1.2. OTROS VINOS SIN DOP/IGP | 163,62 | 783,85 | 0,01 | 0,00 | 0,02 | 4,79 |
| 0.2.1.2.2. VINO CON DOP CON IGP | 13.301,15 | 49.419,27 | 0,91 | 0,29 | 1,09 | 3,72 |
| 0.2.1.2.2.1. VINOS CON DOP | 12.200,32 | 46.492,83 | 0,86 | 0,27 | 1,02 | 3,81 |
| 0.2.1.2.2.1.1. VINOS TRANQUILOS | 9.493,13 | 35.258,13 | 0,65 | 0,21 | 0,78 | 3,71 |
| 0.2.1.2.2.1.2. ESPUMOSOS INCLUYE CAVA Y GASIFICADO | 1.432,67 | 6.960,80 | 0,13 | 0,03 | 0,15 | 4,86 |
| 0.2.1.2.2.1.3. VINOS DE AGUJA | 532,47 | 1.680,31 | 0,03 | 0,01 | 0,04 | 3,16 |
| 0.2.1.2.2.1.4. VINOS LICOROSOS | 742,05 | 2.593,59 | 0,05 | 0,02 | 0,06 | 3,50 |
| 0.2.1.2.2.1.5. OTROS VINOS CON DOP | 0,00 | 0,00 | 0,00 | 0,00 | 0,00 NA | |
| 0.2.1.2.2.2. VINO CON IGP | 1.100,83 | 2.926,45 | 0,05 | 0,02 | 0,06 | 2,66 |
| 0.2.1.2.3. BEBIDAS DERIVADAS DE VINO | 10.257,78 | 12.439,98 | 0,23 | 0,23 | 0,27 | 1,21 |
| 0.2.1.2.4. SIDRA | 519,71 | 977,48 | 0,02 | 0,01 | 0,02 | 1,88 |
| 0.2.1.3 CERVEZAS | 77.998,09 | 91.324,29 | 1,69 | 1,72 | 2,01 | 1,17 |