

# LA ALIMENTACIÓN MES A MES

ABRIL

2015

AVANCE DE DATOS PROVISIONALES  
CALCULOS REALIZADOS A PARTIR DEL ULTIMO CENSO PUBLICADO POR EL INE



Madrid 2015



Aviso Legal: los contenidos de esta publicación podrán ser reutilizados, citando la fuente y la fecha, en su caso, de la última actualización



MINISTERIO DE AGRICULTURA, ALIMENTACIÓN Y MEDIO AMBIENTE

**Edita:**

© Ministerio de Agricultura, Alimentación y Medio Ambiente  
Secretaría General Técnica  
Centro de Publicaciones

Catálogo de Publicaciones de la Administración General del Estado:

<http://publicacionesoficiales.boe.es/>

NIPO: 280-15-095-7



GOBIERNO  
DE ESPAÑA

MINISTERIO  
DE AGRICULTURA, ALIMENTACIÓN  
Y MEDIO AMBIENTE

## METODOLOGÍA del Panel de Consumo Alimentario

---

El panel de consumo Alimentario se está desarrollando en el Ministerio de Agricultura, Alimentación y Medio Ambiente desde el año 1997 y su objetivo principal es el conocimiento de la demanda directa de alimentos en España, (consumo en hogares) para lo que se aplica la siguiente Metodología:

### HOGARES:

**Universo:** Todos los hogares de la península, Baleares y Canarias, sin incluir Ceuta y Melilla ( 18.054.437 en 2014 y 18.304.544 en 2015).

El universo utilizado para el cálculo de los años 2014 y 2015 del siguiente informe ha sido actualizado con el nuevo censo 2011 establecido por el INE.

**Muestra: 12.000** Hogares que apuntan diariamente sus compras con un lector óptico. La elección de esta muestra es al azar con un método bietápico. En la primera etapa se seleccionan los puntos de sondeo en función del tamaño de las poblaciones para cada una de las regiones. En la segunda, se selecciona a los colaboradores en cada uno de los puntos elegidos.

### Consumo en Abril 2015

**El mes de Abril 2015 presenta estabilidad en cuanto al consumo doméstico (-0,2%). Incremento del gasto realizado por los hogares (+2,5%) como consecuencia del encarecimiento del precio medio +2,7%.**

- El mes de Abril 2015 ha sido positivo para el consumo de Carnes con un incremento del 4,0% respecto al mismo mes del año 2014. La compra de Carne Fresca evolucionó de forma positiva este mes +4,1%, principalmente Carne Fresca Vacuno +4,6%, así como la Carne Fresca de Pollo +1,9%, al igual que la Carne Fresca de Cerdo +8,8%, sin embargo Abril 2015 no resultó ser un buen mes para el consumo doméstico de Carne Fresca de Ovino/Caprino con un descenso del -6,3%. Carne Congelada así como Carne Transformada tuvieron una evolución positiva con crecimientos del +11,4% y +3,0% respectivamente.

- Abril resultó ser un buen mes para la categoría de Pan con un incremento de consumo del +3,5%, sin embargo evolucionan de forma desfavorable categorías como los Huevos -1,2%, Azúcar y Legumbres (-8,1% y -10,2% respectivamente). Evolución positiva para las Pastas Alimenticias +9,8% durante Abril 2015.

- Crece el consumo de Leche Líquida en el hogar +1,8% pese a que se reduce el precio medio un -1,6%. Se intensifica el consumo de Derivados Lácteos +4,2% siendo estable su precio medio en este periodo -0,6%.

- La presencia de Aceite en el hogar cayó durante Abril 2015 (-11,5%), esta categoría incrementa sus precios durante Abril 2015 un +11,6 en relación al mismo mes del año anterior. Aceite de Oliva así como la Variedad Girasol menos presentes en el hogar (-16,2% y -3,4% respectivamente). El Aceite de Semilla permanece estable durante este periodo -0,3%.

- Durante el cuarto mes del año, cayó el consumo (-4,4%) de Pescados en el hogar, siendo los Mariscos/Moluscos/Crustáceos (-6,0%), los Pescados Congelados (-8,6%) los que presentan mayores decrecimientos, también los pescados Frescos (-2,3%) descienden. Resulta significativa la caída tras meses de crecimiento constante para la categoría de Conservas de Pescado/molusco (-5,5%) marcada por una reducción de precio medio del -2,7%.

- En el mes de Abril 2015 crece la presencia en el hogar de Vinos y Derivados (+6,1%) en comparación con el mismo mes del año anterior. Crecimiento a doble dígito de Vinos tranquilos +11,9%, así como de Espumosos +14,3%. Buena evolución para Sidras +1,3%, y para resto de bebidas espirituosas +10,4%. Cervezas reducen su presencia en el hogar en este mes -2,0%.

- Desciende un -1,6% la compra de la Fruta Fresca en el hogar. Descienden las Naranjas (-1,7%), Plátanos (-0,7%), Fresas/Fresones -5,8%, así como Peras (-4,7%) Cerezas (-85,8%) y Melocotones (-64,1%). Evolucionan favorablemente algunas variedades tales como Mandarinas +18,7%, Limones +4,2%, y Manzanas +5,9%.

Pierde intensidad de compra las Hortalizas (-3,7%) así como las Patatas Frescas (-4,4%), siendo Pimientos y Tomates quienes tuvieron mayor retroceso en consumo (-16,0% y -1,8% respectivamente). Evolución favorable para Cebollas y Lechugas/escarolas/ensaladas +2,3% y +6,7%, así como para las Coles con un aumento del +11,5%.

### Consumo en el Año Móvil de Mayo 2014 hasta Abril 2015.

**Descenso en el consumo alimentario durante los últimos doce meses -1,9%. Retroceso del gasto -2,5% pese a la estabilidad de los precios -0,6%.**

- El consumo de Carne es menor en estos últimos doce meses (-3,1%), como consecuencia de la caída en la compra de Carne Congelada -7,6%, así como Transformada -6,8%. La compra de Carne Fresca también evoluciona de forma desfavorable -1,7%. Disminuye la presencia en el hogar de Carne de Vacuno -5,3%, Carne de Ovino/Caprino -7,4% y de Carne de Pollo -1,8%. Mayor es la compra de Carne de Cerdo en los hogares vs mismo periodo del año anterior, con un incremento del consumo de +1,7%.

- Cae a año móvil el consumo de Pesca (-3,3%), motivado por el descenso en el consumo tanto de Pescados Frescos (-3,6%) como de Pescados Congelados (-4,7%), así como menor es la presencia doméstica de Mariscos/moluscos/crustáceos (-5,3%). Buena evolución para las Conservas de Pescados/Moluscos con un incremento de 2,0% respecto al mismo periodo del año anterior.

- A cierre de año móvil Abril 2015 el consumo del T. Hortalizas Frescas y Patatas también fue menor (-5,1% y -2,6% respectivamente), destacando el descenso de Judías Verdes (-6,9%), Tomates (-5,5%), y Lechugas/escarolas/ensaladas (-3,9%).

- Por su parte, la presencia en el hogar de la categoría de T. Frutas Frescas también es menor durante estos últimos doce meses (-2,2%). Menos consumo de Fresas/Fresones (-15,6%), y Melocotones y Albaricoques (-6,2% y -11,3% respectivamente). Tampoco creció el consumo de Uvas -10,9% ni de Mandarinas -5,3% en estos últimos doce meses. Se incrementa el consumo de otras variedades como Naranjas +0,9%, Limones +3,8%, Manzanas +2,6%, Peras +3,2% y Ciruelas +21,5%.

- Cae a año móvil el consumo de Aceite (-2,3%), motivado por el descenso en el consumo de la variedad Oliva (-8,0%) y de la variedad Girasol -9,7%. Sin embargo la evolución para el Aceite de Semillas sigue siendo positiva con un incremento del +15,3%.

- El consumo de Vinos Tranquilos se intensifica +6,5%, así como el de Sidras +1,1%. Peor evolución presenta la compra de Bebidas Espirituosas (-5,2%) así como Otras Bebidas con Vino -2,3%. Estable permanecen otras categorías de bebidas tales como Cervezas -0,6% y Espumosos/cavas -0,2%.

- Permanece estable el consumo de Leche Líquida -0,8% así como el de Derivados Lácteos -0,3%.

- Crece la presencia en el hogar de Agua durante los últimos doce meses (+3,1%), sin embargo la tendencia es contraria en cuanto a las Gaseosas y Bebidas Refrescantes (-3,5%) así como en la categoría de Total Zumo y Néctar -2,5%.

|                                    | TAM ABRIL 2015 | % Variación TAM Abril 2015 vs TAM Abril 2014 | % Variación Enero 2015 Vs Enero 2014 | % Variación Febrero 2015 Vs Febrero 2014 | % Variación Marzo 2015 Vs Marzo 2014 | % Variación Abril 2015 Vs Abril 2014 |
|------------------------------------|----------------|--|--------------------------------------|--|--------------------------------------|--------------------------------------|
| <b>Volumen (Millones Kgs/Lts.)</b> | 29.504,19      | -1,9%  | -1,0%                                | -1,7%                                    | -4,4%                                | -0,2%                                |
| <b>Valor (Millones €)</b>          | 66.430,76      | -2,5%  | -0,1%                                | -0,6%                                    | -2,0%                                | 2,5%                                 |
| <b>Precio Medio</b>                | 2,25           | -0,6%  | 0,9%                                 | 1,2%                                     | 2,5%                                 | 2,7%                                 |
| <b>Consumo x Capita</b>            | 655,30         | -1,6%  | -2,4%                                | -3,1%                                    | -5,7%                                | -1,6%                                |
| <b>Gasto x Capita</b>              | 1.475,32       | -2,2%  | -1,5%                                | -1,9%                                    | -3,3%                                | 1,1%                                 |

| LA ALIMENTACIÓN MES A MES           |                                |                 |             |                       |                 |             |                    |
|-------------------------------------|--------------------------------|-----------------|-------------|-----------------------|-----------------|-------------|--------------------|
| TAM ABRIL 2015                      |                                |                 |             |                       |                 |             |                    |
| HOGARES                             |                                |                 |             |                       |                 |             |                    |
| Productos                           | Cantidad (Millones de Kgs/ Lt) |                 | Evolución   | Valor (Millones de €) |                 | Evolución   | Kg / Lt per Capita |
|                                     | TAM ABRIL 2014                 | TAM ABRIL 2015  | %15 Vs 14   | TAM ABRIL 2014        | TAM ABRIL 2015  | %15 Vs 14   | TAM ABRIL 2015     |
| <b>.TOTAL ALIMENTACION</b>          | <b>30.079,2</b>                | <b>29.504,2</b> | <b>-1,9</b> | <b>68.159,6</b>       | <b>66.430,8</b> | <b>-2,5</b> | <b>655,3</b>       |
| TOTAL CARNE                         | 2.347,2                        | 2.274,6         | -3,1        | 14.975,6              | 14.656,8        | -2,1        | 50,51              |
| TOTAL PESCA                         | 1.211,2                        | 1.171,0         | -3,3        | 9.081,9               | 8.916,7         | -1,8        | 26,01              |
| T.FRUTAS FRESCAS                    | 4.652,4                        | 4.549,1         | -2,2        | 6.317,8               | 5.908,2         | -6,5        | 101,07             |
| T HORTALIZAS Y PATATAS FRESCAS      | 3.898,4                        | 3.727,1         | -4,4        | 5.323,5               | 4.957,4         | -6,9        | 82,79              |
| PAN                                 | 1.665,4                        | 1.587,4         | -4,7        | 3.872,8               | 3.816,6         | -1,5        | 35,25              |
| TOTAL ACEITE                        | 619,0                          | 569,2           | -8,0        | 1.523,9               | 1.310,1         | -14,0       | 12,64              |
| T.HUEVOS KGS                        | 386,4                          | 377,9           | -2,2        | 865,8                 | 818,2           | -5,5        | 8,39               |
| LECHE Y DERIVADOS LÁCTEOS           | 5.094,8                        | 5.062,1         | -0,6        | 8.378,9               | 8.325,2         | -0,6        | 112,40             |
| T.VINOS Y DERIVADOS                 | 407,1                          | 404,9           | -0,5        | 1.035,5               | 1.036,9         | 0,1         | 8,99               |
| AGUA DE BEBIDA ENVAS.               | 2.328,0                        | 2.400,7         | 3,1         | 482,5                 | 491,9           | 1,9         | 53,32              |
| BEBIDAS ALCOHOLICAS ALTA GRADUACIÓN | 39,1                           | 37,1            | -5,2        | 397,7                 | 383,6           | -3,6        | 0,82               |
| GASEOSAS Y BEBID.REFR               | 2.080,1                        | 2.007,5         | -3,5        | 1.621,3               | 1.557,8         | -3,9        | 44,61              |
| RESTO ALIMENTACIÓN                  | 5.349,9                        | 5.335,4         | -0,3        | 14.282,3              | 14.251,4        | -0,2        | 118,49             |

| LA ALIMENTACIÓN MES A MES           |                                 |                |             |                       |                |            |                    |
|-------------------------------------|---------------------------------|----------------|-------------|-----------------------|----------------|------------|--------------------|
| MES DE ABRIL                        |                                 |                |             |                       |                |            |                    |
| HOGARES                             |                                 |                |             |                       |                |            |                    |
| Productos                           | Cantidad (Millones de Kgs / Lt) |                | Evolucion   | Valor (Millones de €) |                | Evolucion  | Kg / Lt per Capita |
|                                     | abr-14                          | abr-15         | %15 Vs 14   | abr-14                | abr-15         | %15 Vs 14  | abr-15             |
| <b>.TOTAL ALIMENTACION</b>          | <b>2.403,4</b>                  | <b>2.398,1</b> | <b>-0,2</b> | <b>5.322,2</b>        | <b>5.455,8</b> | <b>2,5</b> | <b>52,8</b>        |
| TOTAL CARNE                         | 178,2                           | 185,4          | 4,0         | 1.133,9               | 1.207,3        | 6,5        | 4,08               |
| TOTAL PESCA                         | 98,8                            | 94,4           | -4,4        | 718,4                 | 705,8          | -1,8       | 2,08               |
| T.FRUTAS FRESCAS                    | 345,5                           | 340,1          | -1,6        | 448,1                 | 451,8          | 0,8        | 7,48               |
| T HORTALIZAS Y PATATAS FRESCAS      | 314,9                           | 302,6          | -3,9        | 412,5                 | 426,8          | 3,5        | 6,66               |
| PAN                                 | 131,6                           | 136,1          | 3,5         | 309,8                 | 331,0          | 6,8        | 3,00               |
| TOTAL ACEITE                        | 51,1                            | 45,2           | -11,5       | 114,7                 | 113,4          | -1,2       | 1,00               |
| T.HUEVOS KGS                        | 32,3                            | 31,9           | -1,2        | 70,7                  | 69,3           | -2,0       | 0,70               |
| LECHE Y DERIVADOS LÁCTEOS           | 420,5                           | 431,4          | 2,6         | 688,2                 | 704,0          | 2,3        | 9,49               |
| T.VINOS Y DERIVADOS                 | 31,6                            | 33,5           | 6,1         | 72,9                  | 78,6           | 7,7        | 0,74               |
| AGUA DE BEBIDA ENVAS.               | 188,0                           | 199,6          | 6,2         | 39,0                  | 41,6           | 6,6        | 4,39               |
| BEBIDAS ALCOHOLICAS ALTA GRADUACIÓN | 2,7                             | 2,9            | 10,4        | 27,1                  | 28,0           | 3,6        | 0,06               |
| GASEOSAS Y BEBID.REFR               | 171,1                           | 157,3          | -8,1        | 130,4                 | 125,0          | -4,1       | 3,46               |
| RESTO ALIMENTACIÓN                  | 437,2                           | 437,5          | 0,1         | 1.156,6               | 1.173,3        | 1,5        | 9,63               |

\* T Hortalizas y Patatas Frescas: incluye todas las hortalizas frescas y las patatas frescas

\* Leche y Derivados Lácteos =incluye Leche Líquida, Preparados Lácteos, Total Otras Leches, Derivados Lácteos

\* Bebidas Alcohólicas alta Graduación: incluye Brandy, Whisky, Ginebra, Ron, Anís, Bebidas Espirituosas

\* Resto Alimentación: todos aquellos productos no desglosados.

TAM ABRIL 2015

| TOTAL ALIMENTACIÓN (HOGAR)                                       |  |
|--|--|
| <b>CONSUMO PER CÁPITA</b><br><b>655,30</b><br>Kg / Lt per Cápita | <b>VOLUMEN EN LA CESTA DE LA COMPRA</b><br><b>29.504,2</b><br>Cantidad (Millones de Kgs/ Lt) |

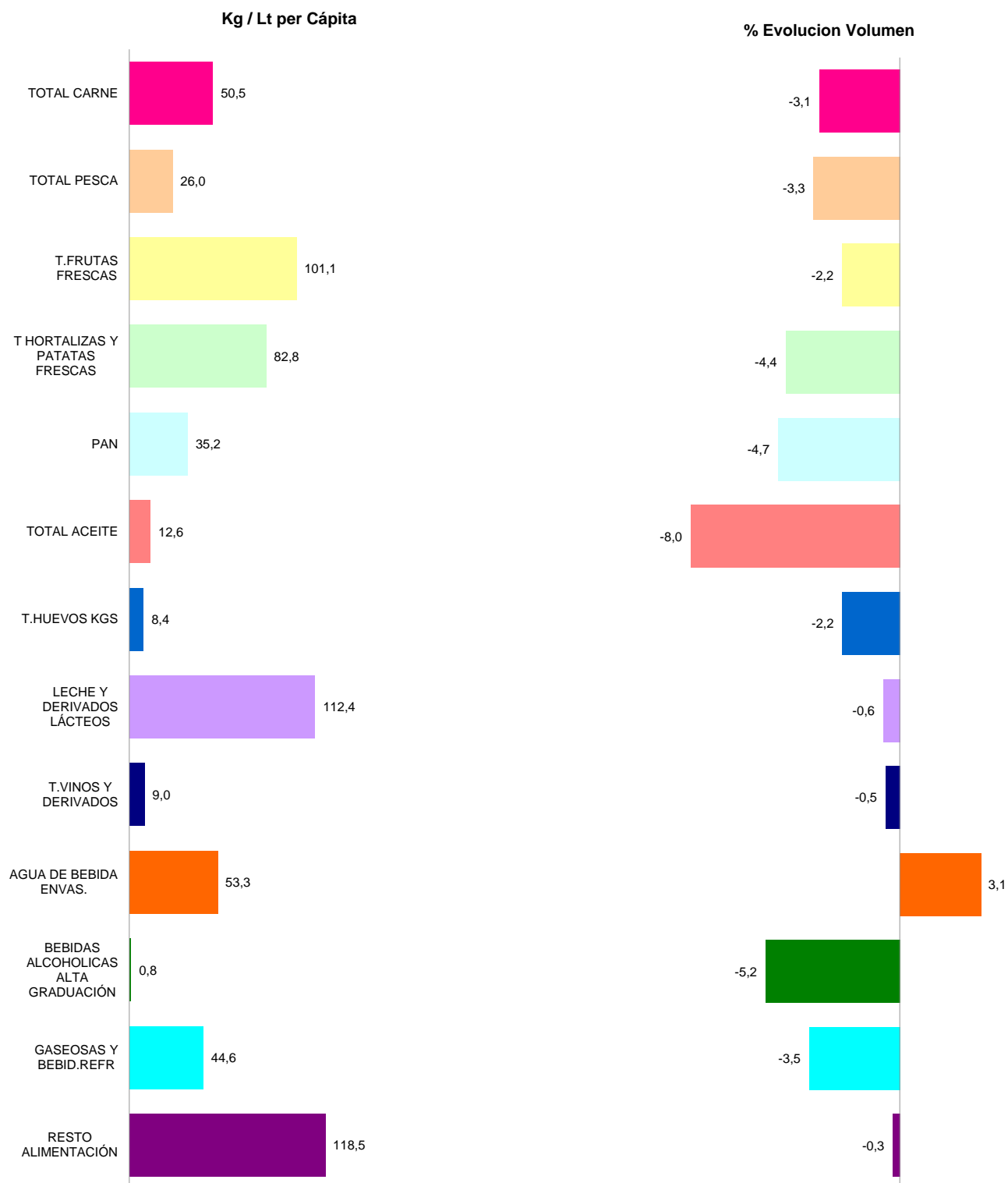

\* T Hortalizas y Patatas Frescas: incluye todas las hortalizas frescas y las patatas frescas

\* Leche y Derivados Lácteos =incluye Leche Líquida, Preparados Lácteos, Total Otras Leches, Derivados Lácteos

\* Bebidas Alcohólicas alta Graduación: incluye Brandy, Whisky, Ginebra, Ron, Anís, Bebidas Espirituosas

\* Resto Alimentación: todos aquellos productos no desglosados.

# CONSUMO ALIMENTARIO EN EL HOGAR

TAM ABRIL 2015

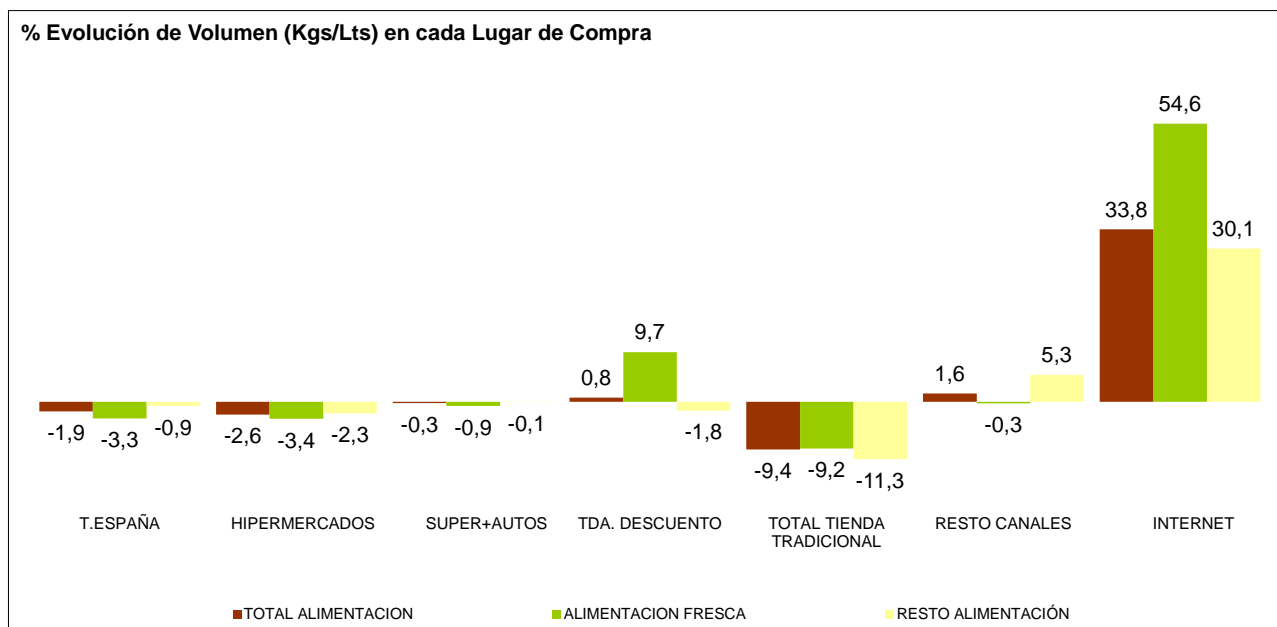
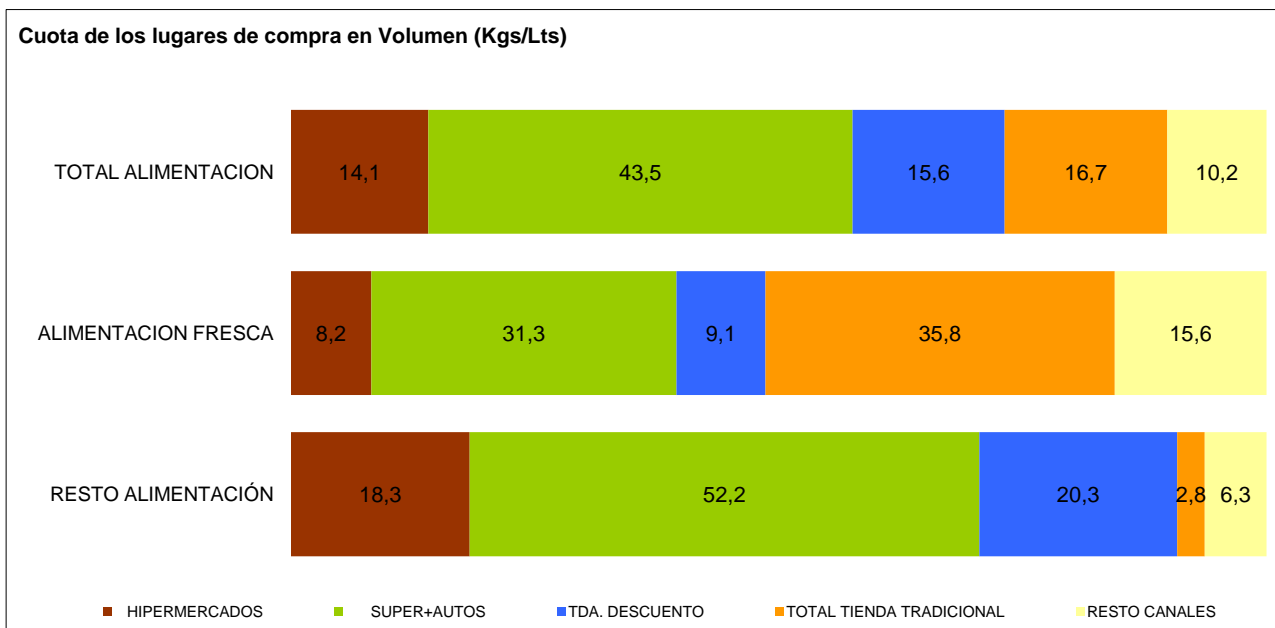

\* El peso que representan las compras por INTERNET durante TAM ABRIL 2015 corresponde a 0,8%.

TOTAL TIENDA TRADICIONAL: Tda. Tradicional, Pescadería, Carnicería/Charc, Panadería, Tda. Congelados, Mercados y Plazas.

RESTO CANALES: Mercadillos, Autoconsumo, Economato/Coop, Herboristería, Farmacia, Venta Domicilio, Lechería, Bar-Bodega

INTERNET: Compras realizadas por Internet, en Hipermarcados, Super + Autos, Tda. Descuento, Total Tienda Tradicional y Resto Canales en los se incluye Internet.

| LA ALIMENTACIÓN MES A MES           |                                 |                 |             |                       |                 |             |                    |
|-------------------------------------|---------------------------------|-----------------|-------------|-----------------------|-----------------|-------------|--------------------|
| TAM ABRIL 2015 Vs TAM ABRIL 2014    |                                 |                 |             |                       |                 |             |                    |
| HOGARES                             |                                 |                 |             |                       |                 |             |                    |
| Productos                           | Cantidad (Millones de Kgs / Lt) |                 | Evolucion   | Valor (Millones de €) |                 | Evolucion   | Kg / Lt per Capita |
|                                     | TAM ABRIL 2014                  | TAM ABRIL 2015  | % 15 Vs 14  | TAM ABRIL 2014        | TAM ABRIL 2015  | % 15 Vs 14  | TAM ABRIL 2015     |
| T.HUEVOS KGS                        | 386,4                           | 377,9           | -2,2        | 865,8                 | 818,2           | -5,5        | 8,4                |
| CARNE POLLO                         | 641,1                           | 629,3           | -1,8        | 2.586,9               | 2.557,7         | -1,1        | 14,0               |
| CARNE CERDO                         | 480,9                           | 489,3           | 1,7         | 2.794,7               | 2.902,6         | 3,9         | 10,9               |
| CARNE VACUNO                        | 275,6                           | 261,1           | -5,3        | 2.506,7               | 2.405,6         | -4,0        | 5,8                |
| CARNE OVINO/CAPRINO                 | 83,3                            | 77,1            | -7,4        | 818,2                 | 806,2           | -1,5        | 1,7                |
| CARNE TRANSFORMADA                  | 564,1                           | 525,5           | -6,8        | 4.685,4               | 4.410,6         | -5,9        | 11,7               |
| RESTO CARNES CONG.                  | 7,3                             | 8,8             | 19,5        | 45,0                  | 52,3            | 16,4        | 0,2                |
| RESTO CARNE                         | 302,2                           | 292,3           | -3,3        | 1.583,7               | 1.574,1         | -0,6        | 6,5                |
| PESCADOS                            | 682,4                           | 656,2           | -3,8        | 4.689,2               | 4.591,0         | -2,1        | 14,6               |
| MARISCO/MOLUSCO/CRUS                | 335,0                           | 317,2           | -5,3        | 2.572,3               | 2.513,7         | -2,3        | 7,0                |
| CONS.PESCADO/MOLUSCO                | 193,8                           | 197,7           | 2,0         | 1.820,5               | 1.811,9         | -0,5        | 4,4                |
| TOTAL LECHE LIQUIDA                 | 3.321,4                         | 3.295,0         | -0,8        | 2.358,7               | 2.359,1         | 0,0         | 73,2               |
| TOTAL OTRAS LECHE                   | 30,5                            | 29,5            | -3,3        | 239,1                 | 208,7           | -12,7       | 0,7                |
| T DERIVADOS LACTEOS                 | 1.742,9                         | 1.737,7         | -0,3        | 5.781,1               | 5.757,5         | -0,4        | 38,6               |
| PAN                                 | 1.665,4                         | 1.587,4         | -4,7        | 3.872,8               | 3.816,6         | -1,5        | 35,2               |
| BOLL.PAST.GALLET.CERE               | 619,6                           | 620,3           | 0,1         | 2.776,6               | 2.785,4         | 0,3         | 13,8               |
| CHOCOLATES/CACAOS/SUC               | 163,0                           | 165,3           | 1,4         | 1.071,1               | 1.079,7         | 0,8         | 3,7                |
| CAFES E INFUSIONES                  | 81,4                            | 78,9            | -3,1        | 1.102,8               | 1.073,2         | -2,7        | 1,8                |
| ARROZ                               | 176,5                           | 173,9           | -1,5        | 255,4                 | 248,3           | -2,8        | 3,9                |
| TOTAL PASTAS                        | 181,6                           | 183,6           | 1,1         | 313,6                 | 326,7           | 4,2         | 4,1                |
| AZUCAR                              | 193,0                           | 188,6           | -2,3        | 199,0                 | 167,1           | -16,0       | 4,2                |
| LEGUMBRES                           | 146,4                           | 139,1           | -5,0        | 248,3                 | 234,7           | -5,5        | 3,1                |
| TOTAL ACEITE OLIVA                  | 430,6                           | 388,7           | -9,7        | 1.279,8               | 1.091,8         | -14,7       | 8,6                |
| ACEITE DE GIRASOL                   | 153,5                           | 142,1           | -7,4        | 195,4                 | 169,5           | -13,2       | 3,2                |
| RESTO ACEITE                        | 34,9                            | 38,4            | 10,0        | 48,7                  | 48,8            | 0,1         | 0,9                |
| PATATAS FRESCAS                     | 1.035,9                         | 1.009,4         | -2,6        | 815,8                 | 608,7           | -25,4       | 22,4               |
| PATATAS CONGELADAS                  | 44,5                            | 42,5            | -4,4        | 55,3                  | 50,5            | -8,7        | 0,9                |
| PATATAS PROCESADAS                  | 58,4                            | 59,4            | 1,7         | 298,3                 | 299,5           | 0,4         | 1,3                |
| TOMATES                             | 671,9                           | 634,7           | -5,5        | 896,9                 | 872,4           | -2,7        | 14,1               |
| RESTO HORTALIZAS FRESCAS            | 2.190,7                         | 2.083,1         | -4,9        | 3.610,9               | 3.476,4         | -3,7        | 46,3               |
| CITRICOS                            | 1.317,2                         | 1.313,3         | -0,3        | 1.317,0               | 1.274,2         | -3,3        | 29,1               |
| RESTO FRUTAS FRESCAS                | 3.335,2                         | 3.235,7         | -3,0        | 5.000,8               | 4.634,0         | -7,3        | 72,0               |
| ACEITUNAS                           | 113,6                           | 113,7           | 0,0         | 329,7                 | 322,4           | -2,2        | 2,5                |
| FRUTOS SECOS                        | 126,8                           | 127,2           | 0,3         | 854,6                 | 884,4           | 3,5         | 2,8                |
| T.FRUTA&HORTA.TRANSF                | 593,0                           | 594,5           | 0,3         | 1.251,7               | 1.247,5         | -0,3        | 13,2               |
| PLATOS PREPARADOS                   | 553,2                           | 563,6           | 1,9         | 2.283,9               | 2.310,8         | 1,2         | 12,5               |
| T.VINOS Y DERIVADOS                 | 407,1                           | 404,9           | -0,5        | 1.035,5               | 1.036,9         | 0,1         | 9,0                |
| VINOS TRANQUILOS                    | 131,7                           | 140,3           | 6,5         | 486,6                 | 523,4           | 7,6         | 3,1                |
| ESPUM(INC CAVA)+GAS                 | 24,0                            | 23,9            | -0,2        | 123,5                 | 121,1           | -2,0        | 0,5                |
| VINO SIN DOP/IGP                    | *                               | *               | *           | *                     | *               | *           | *                  |
| VINOS CON I.G.P.                    | *                               | *               | *           | *                     | *               | *           | *                  |
| RESTO VINOS                         | *                               | *               | *           | *                     | *               | *           | *                  |
| CERVEZAS                            | 814,4                           | 809,2           | -0,6        | 940,4                 | 945,0           | 0,5         | 18,0               |
| BEBIDAS ALCOHOLICAS ALTA GRADUACIÓN | 39,1                            | 37,1            | -5,2        | 397,7                 | 383,6           | -3,6        | 0,8                |
| TOTAL ZUMO Y NECTAR                 | 469,2                           | 457,6           | -2,5        | 422,5                 | 418,8           | -0,9        | 10,2               |
| AGUA DE BEBIDA ENVAS.               | 2.328,0                         | 2.400,7         | 3,1         | 482,5                 | 491,9           | 1,9         | 53,3               |
| GASEOSAS Y BEBID.REFR               | 2.080,1                         | 2.007,5         | -3,5        | 1.621,3               | 1.557,8         | -3,9        | 44,6               |
| OTROS PROD.EN PESO                  | 41,5                            | 40,3            | -2,9        | 307,8                 | 298,0           | -3,2        | 0,9                |
| OTROS PROD.EN VOLUMEN               | 173,0                           | 189,4           | 9,5         | 233,2                 | 250,6           | 7,4         | 4,2                |
| <b>.TOTAL ALIMENTACION</b>          | <b>30.079,2</b>                 | <b>29.504,2</b> | <b>-1,9</b> | <b>68.159,6</b>       | <b>66.430,8</b> | <b>-2,5</b> | <b>655,3</b>       |

\* RESTO CARNE: incluye la carne de despojos, de pavo, de avestruz, carne congelada.....

\* T DERIVADOS LACTEOS: Incluye Preparados Lacteos y Derivados Lacteos

\* RESTO ACEITE: Incluye todos los aceites que no son de Oliva o Girasol

\* RESTO HORTALIZAS FRESCAS: incluye los ajos, las cebollas, las coles, los pepinos, verduras de hojas.....

\* CITRICOS: incluyen las Naranjas, Mandarinas y Limones

\* RESTO FRUTAS FRESCAS: incluyen los platanos, las fresas y fresones, el melon, la sandia, las uvas, el kiwi.....

\* OTROS VINOS: incluye los vinos de Aguja D.O., vinos de Licor D.O., Otros Vinos+Espumosos sin D.O.

\* BEBIDAS ESPIRITUOSAS: incluye el Brandy, Whisky, Ginebra, Ron, Anis, Otras Bebidas Espirituosas. Esta rúbrica ha disminuido mucho el consumo, porque en el año 2007 entraban las bebidas con vino como sangría, tinto de verano etc., que este año van a

\*OTROS PRODUCTOS EN VOLUMEN

\* O PRODUCTOS EN PESO: incluye la miel, los edulcorantes, bases pizzas y masas de hojaldre, harinas y semolas, encurtidos, sal, caldos.....

\* O PRODUCTOS EN VOLUMEN: incluye la sidra, el vinagre, bebidas con vino, horchata, leche de distinta especie a la de vaca,.....



## CONSUMO ALIMENTARIO EN EL HOGAR

|                             | MILES de Kgs./Lts.  |                     |        | MILES de €           |                      |        | CONSUMO X CAPITA |                | PENETRACION** |
|-----------------------------|---------------------|---------------------|--------|----------------------|----------------------|--------|------------------|----------------|---------------|
|                             | % EVOL.             |                     |        | % EVOL.              |                      |        | TAM ABRIL 2014   | TAM ABRIL 2015 |               |
|                             | TAM ABRIL 2014      | TAM ABRIL 2015      |        | TAM ABRIL 2014       | TAM ABRIL 2015       |        |                  |                |               |
| <b>TOTAL CARNE</b>          | <b>2.347.178,56</b> | <b>2.274.638,94</b> | -3,1%  | <b>14.975.600,55</b> | <b>14.656.823,83</b> | -2,1%  | <b>50,51</b>     | <b>97,35</b>   |               |
| CARNE FRESCA                | 1.715.427,54        | 1.686.646,51        | -1,7%  | 9.991.515,78         | 9.971.365,94         | -0,2%  | 37,45            | 92,24          |               |
| CARNE VACUNO                | 275.646,56          | 261.142,49          | -5,3%  | 2.506.712,09         | 2.405.618,28         | -4,0%  | 5,80             | 61,71          |               |
| CARNE POLLO                 | 641.100,34          | 629.340,13          | -1,8%  | 2.586.877,06         | 2.557.667,03         | -1,1%  | 13,98            | 78,96          |               |
| CARNE OVINO/CAPRINO         | 83.287,32           | 77.082,70           | -7,4%  | 818.169,69           | 806.156,88           | -1,5%  | 1,71             | 19,25          |               |
| CARNE CERDO                 | 480.902,63          | 489.285,07          | 1,7%   | 2.794.713,40         | 2.902.634,20         | 3,9%   | 10,86            | 75,01          |               |
| CARNE CONGELADA             | 67.687,29           | 62.510,33           | -7,6%  | 298.638,39           | 274.812,86           | -8,0%  | 1,39             | 16,33          |               |
| CARNE TRANSFORMADA          | 564.063,73          | 525.482,10          | -6,8%  | 4.685.446,38         | 4.410.645,04         | -5,9%  | 11,67            | 92,43          |               |
| <b>TOTAL PESCA</b>          | <b>1.211.205,21</b> | <b>1.171.032,12</b> | -3,3%  | <b>9.081.945,82</b>  | <b>8.916.651,98</b>  | -1,8%  | <b>26,01</b>     | <b>93,51</b>   |               |
| PESCADOS                    | 682.414,14          | 656.180,12          | -3,8%  | 4.689.152,52         | 4.590.978,47         | -2,1%  | 14,57            | 79,73          |               |
| PESCADOS FRESCOS            | 544.377,00          | 524.672,66          | -3,6%  | 3.810.035,29         | 3.736.845,43         | -1,9%  | 11,65            | 65,05          |               |
| PESCADOS CONGELADOS         | 138.037,14          | 131.507,46          | -4,7%  | 879.117,23           | 854.133,04           | -2,8%  | 2,92             | 46,72          |               |
| MARISCO/MOLUSCO/CRUS        | 334.952,49          | 317.153,99          | -5,3%  | 2.572.303,64         | 2.513.732,96         | -2,3%  | 7,05             | 59,90          |               |
| CONS.PESCADO/MOLUSCO        | 193.838,58          | 197.698,01          | 2,0%   | 1.820.489,67         | 1.811.940,54         | -0,5%  | 4,39             | 77,06          |               |
| <b>TOTAL LECHE LIQUIDA</b>  | <b>3.321.425,94</b> | <b>3.294.955,81</b> | -0,8%  | <b>2.358.684,57</b>  | <b>2.359.087,73</b>  | 0,0%   | <b>73,16</b>     | <b>84,33</b>   |               |
| LECHE ESTERILIZADA          | 3.203.765,00        | 3.183.651,60        | -0,6%  | 2.262.240,50         | 2.265.714,50         | 0,2%   | 70,69            | 83,30          |               |
| LECHE PASTERIZADA           | 80.529,02           | 82.478,20           | 2,4%   | 69.539,85            | 71.129,70            | 2,3%   | 1,83             | 3,94           |               |
| LECHE CRUDA                 | 37.131,92           | 28.826,01           | -22,4% | 26.904,22            | 22.243,53            | -17,3% | 0,64             | 0,58           |               |
| <b>T DERIVADOS LACTEOS</b>  | <b>1.742.917,83</b> | <b>1.737.677,16</b> | -0,3%  | <b>5.781.091,46</b>  | <b>5.757.472,34</b>  | -0,4%  | <b>38,59</b>     | <b>*</b>       |               |
| YOGURT                      | 441.912,23          | 438.807,97          | -0,7%  | 803.557,06           | 786.606,44           | -2,1%  | 9,74             | 69,31          |               |
| BIFIDUS + LECHE FERMENTADAS | 252.366,26          | 247.195,10          | -2,0%  | 797.054,26           | 775.325,62           | -2,7%  | 5,49             | *              |               |
| QUESO                       | 357.861,41          | 345.439,97          | -3,5%  | 2.610.990,33         | 2.577.467,37         | -1,3%  | 7,67             | 87,62          |               |
| RESTO DERIVADOS LACTEOS     | 690.777,93          | 706.234,12          | 2,2%   | 1.569.489,81         | 1.618.072,91         | 3,1%   | 15,69            | *              |               |
| <b>T.HUEVOS KGS</b>         | <b>386.440,71</b>   | <b>377.885,30</b>   | -2,2%  | <b>865.829,65</b>    | <b>818.201,71</b>    | -5,5%  | <b>8,39</b>      | <b>77,80</b>   |               |
| <b>PAN</b>                  | <b>386.440,71</b>   | <b>377.885,30</b>   | -2,2%  | <b>865.829,65</b>    | <b>818.201,71</b>    | -5,5%  | <b>8,39</b>      | <b>77,80</b>   |               |
| <b>LEGUMBRES</b>            | <b>1.665.404,38</b> | <b>1.587.448,09</b> | -4,7%  | <b>3.872.796,94</b>  | <b>3.816.598,18</b>  | -1,5%  | <b>35,25</b>     | <b>97,04</b>   |               |
| <b>AZUCAR</b>               | <b>146.441,04</b>   | <b>139.117,70</b>   | -5,0%  | <b>248.286,63</b>    | <b>234.749,23</b>    | -5,5%  | <b>3,09</b>      | <b>40,28</b>   |               |
| <b>TOTAL ACEITE</b>         | <b>193.026,36</b>   | <b>188.630,65</b>   | -2,3%  | <b>199.044,48</b>    | <b>167.125,10</b>    | -16,0% | <b>4,19</b>      | <b>43,66</b>   |               |
| TOTAL ACEITE OLIVA          | 618.999,18          | 569.247,96          | -8,0%  | 1.523.880,02         | 1.310.116,69         | -14,0% | 12,64            | 61,05          |               |
| ACEITE DE GIRASOL           | 430.615,73          | 388.748,20          | -9,7%  | 1.279.773,82         | 1.091.823,19         | -14,7% | 8,63             | 47,44          |               |

\* T DERIVADOS LACTEOS: Incluye Preparados Lacteos y Derivados Lacteos

\* BIFIDUS + LECHE FERMENTADAS: INCLUEN LOS Yogures con Bifidus y las Otras Leches fermentadas

\*\*Penetración promedio mensual de los últimos 12 meses

## CONSUMO ALIMENTARIO EN EL HOGAR

|                             | MILES de Kgs./Lts.  |                     |        | MILES de €          |                     |        | CONSUMO X CAPITA |                | PENETRACION |  |
|-----------------------------|---------------------|---------------------|--------|---------------------|---------------------|--------|------------------|----------------|-------------|--|
|                             | % EVOL.             |                     |        | % EVOL.             |                     |        |                  |                |             |  |
|                             | TAM ABRIL 2014      | TAM ABRIL 2015      |        | TAM ABRIL 2014      | TAM ABRIL 2015      |        | TAM ABRIL 2014   | TAM ABRIL 2015 |             |  |
| <b>PATATAS FRESCAS</b>      | <b>1.035.858,81</b> | <b>1.009.368,87</b> | -2,6%  | <b>815.763,82</b>   | <b>608.688,41</b>   | -25,4% | <b>22,42</b>     | <b>64,49</b>   |             |  |
| <b>T.HORTALIZAS FRESCAS</b> | <b>2.862.575,58</b> | <b>2.717.747,15</b> | -5,1%  | <b>4.507.782,06</b> | <b>4.348.722,94</b> | -3,5%  | <b>60,37</b>     | <b>95,81</b>   |             |  |
| TOMATES                     | 671.852,48          | 634.678,94          | -5,5%  | 896.880,37          | 872.352,14          | -2,7%  | 14,11            | 79,02          |             |  |
| CEBOLLAS                    | 345.185,81          | 337.696,48          | -2,2%  | 353.094,72          | 336.325,00          | -4,7%  | 7,50             | 65,89          |             |  |
| LECHUGA/ESC./ENDIVIA        | 207.970,13          | 199.864,68          | -3,9%  | 409.053,98          | 426.693,41          | 4,3%   | 4,44             | 61,71          |             |  |
| PIMIENTOS                   | 231.939,05          | 223.057,43          | -3,8%  | 373.663,98          | 351.150,19          | -6,0%  | 4,96             | 63,82          |             |  |
| JUDIAS VERDES               | 113.363,78          | 105.559,21          | -6,9%  | 290.931,42          | 279.627,32          | -3,9%  | 2,35             | 34,44          |             |  |
| COLES                       | 85.150,36           | 82.520,09           | -3,1%  | 88.062,14           | 82.823,80           | -5,9%  | 1,83             | 19,28          |             |  |
| <b>T.FRUTAS FRESCAS</b>     | <b>4.652.430,62</b> | <b>4.549.059,02</b> | -2,2%  | <b>6.317.821,92</b> | <b>5.908.206,13</b> | -6,5%  | <b>101,07</b>    | <b>94,50</b>   |             |  |
| NARANJAS                    | 917.962,16          | 926.033,95          | 0,9%   | 805.538,26          | 766.052,33          | -4,9%  | 20,52            | 52,16          |             |  |
| MANDARINAS                  | 297.548,09          | 281.661,04          | -5,3%  | 359.942,07          | 352.210,09          | -2,1%  | 6,24             | 36,37          |             |  |
| LIMONES                     | 101.702,20          | 105.616,56          | 3,8%   | 151.545,63          | 155.941,88          | 2,9%   | 2,35             | 36,69          |             |  |
| PLATANOS                    | 528.186,06          | 502.135,79          | -4,9%  | 774.029,41          | 730.511,59          | -5,6%  | 11,14            | 74,59          |             |  |
| MANZANAS                    | 488.974,79          | 501.887,55          | 2,6%   | 705.052,20          | 627.523,91          | -11,0% | 11,14            | 65,73          |             |  |
| PERAS                       | 267.092,08          | 275.606,17          | 3,2%   | 395.440,04          | 356.284,30          | -9,9%  | 6,12             | 50,65          |             |  |
| MELOCOTONES                 | 190.067,62          | 178.324,62          | -6,2%  | 307.801,76          | 254.945,11          | -17,2% | 3,98             | 26,43          |             |  |
| ALBARICOQUES                | 45.271,29           | 40.164,31           | -11,3% | 92.428,22           | 81.758,18           | -11,5% | 0,90             | 10,51          |             |  |
| FRESAS/FRESON               | 140.331,47          | 118.399,83          | -15,6% | 301.737,83          | 276.369,18          | -8,4%  | 2,62             | 26,83          |             |  |
| MELON                       | 409.284,32          | 386.884,71          | -5,5%  | 385.406,89          | 339.521,20          | -11,9% | 8,62             | 30,48          |             |  |
| SANDIA                      | 401.375,48          | 378.275,33          | -5,8%  | 298.391,07          | 266.423,98          | -10,7% | 8,44             | 23,41          |             |  |
| CIRUELAS                    | 63.672,24           | 77.353,47           | 21,5%  | 119.619,77          | 116.265,59          | -2,8%  | 1,72             | 17,85          |             |  |
| CEREZAS                     | 70.043,74           | 75.950,32           | 8,4%   | 206.095,09          | 206.573,93          | 0,2%   | 1,69             | 16,24          |             |  |
| UVAS                        | 111.286,14          | 99.134,42           | -10,9% | 217.527,74          | 215.993,02          | -0,7%  | 2,21             | 22,30          |             |  |
| KIWI                        | 150.525,84          | 137.849,97          | -8,4%  | 350.342,47          | 353.476,74          | 0,9%   | 3,06             | 33,17          |             |  |
| <b>T.VINOS Y DERIVADOS</b>  | <b>407.108,96</b>   | <b>404.870,55</b>   | -0,5%  | <b>1.035.498,55</b> | <b>1.036.886,85</b> | 0,1%   | <b>8,99</b>      | <b>42,40</b>   |             |  |
| BEBIDAS DERIVADAS VI        | *                   | *                   | *      | *                   | *                   | *      | *                | *              |             |  |
| TOTAL VINOS                 | *                   | *                   | *      | *                   | *                   | *      | *                | *              |             |  |
| T.VINOS SIN DOP/IGP         | *                   | *                   | *      | *                   | *                   | *      | *                | *              |             |  |
| T.VINOS CON DOP+IGP         | *                   | *                   | *      | *                   | *                   | *      | *                | *              |             |  |
| VINOS TRANQUILOS            | 131.718,77          | 140.306,91          | 6,5%   | 486.592,14          | 523.430,86          | 7,6%   | 3,12             | 19,73          |             |  |
| ESPUM(INC CAVA)+GAS         | 23.951,88           | 23.899,95           | -0,2%  | 123.526,55          | 121.090,34          | -2,0%  | 0,53             | 5,15           |             |  |
| <b>CERVEZAS</b>             | <b>814.449,64</b>   | <b>809.217,04</b>   | -0,6%  | <b>940.416,94</b>   | <b>944.969,35</b>   | 0,5%   | <b>17,98</b>     | <b>44,94</b>   |             |  |
| <b>SIDRAS</b>               | <b>13.631,38</b>    | <b>13.780,60</b>    | 1,1%   | <b>25.967,49</b>    | <b>26.255,66</b>    | 1,1%   | <b>0,31</b>      | <b>3,32</b>    |             |  |
| <b>BEBIDAS ESPIRITUOSAS</b> | <b>39.133,92</b>    | <b>37.112,28</b>    | -5,2%  | <b>397.707,39</b>   | <b>383.584,54</b>   | -3,6%  | <b>0,82</b>      | <b>*</b>       |             |  |
| <b>OTRA BEBIDA CON VINO</b> | <b>60.696,05</b>    | <b>59.299,61</b>    | -2,3%  | <b>47.831,65</b>    | <b>43.691,55</b>    | -8,7%  | <b>1,32</b>      | <b>5,87</b>    |             |  |
| <b>TOTAL ZUMO Y NECTAR</b>  | <b>469.230,65</b>   | <b>457.551,36</b>   | -2,5%  | <b>422.484,15</b>   | <b>418.835,64</b>   | -0,9%  | <b>10,16</b>     | <b>43,34</b>   |             |  |

\* OTROS VINOS: incluye los vinos de Aguja D.O., vinos de Licor D.O., Otros Vinos+Espumosos sin D.O.

\* BEBIDAS ESPIRITUOSAS: incluye el brandy, whisky, ginbra, ron, anis y otras bebidas espirituosas

\* BEBIDAS CON VINO: Incluye las sangría, tintos de verano, etc. en el año 2007 estaban incluidas en otras bebidas alcohólicas.

## CONSUMO ALIMENTARIO EN EL HOGAR

| Miles de Kilos/Litros       | abril 14       | mayo 14        | junio 14       | julio 14       | agosto 14      | septiembre 14  | octubre 14     | noviembre 14   | diciembre 14   | enero 15       | febrero 15     | marzo 15       | abril 15       |
|-----------------------------|----------------|----------------|----------------|----------------|----------------|----------------|----------------|----------------|----------------|----------------|----------------|----------------|----------------|
| <b>TOTAL CARNE</b>          | <b>178.198</b> | <b>188.446</b> | <b>174.334</b> | <b>170.436</b> | <b>165.157</b> | <b>182.772</b> | <b>199.431</b> | <b>197.992</b> | <b>227.624</b> | <b>210.833</b> | <b>181.635</b> | <b>190.576</b> | <b>185.402</b> |
| CARNE FRESCA                | 131.568        | 138.251        | 128.654        | 126.254        | 123.346        | 134.008        | 147.491        | 147.084        | 166.229        | 160.543        | 136.508        | 141.306        | 136.972        |
| CARNE VACUNO                | 20.727         | 20.896         | 20.148         | 19.896         | 17.658         | 21.376         | 23.938         | 23.418         | 25.727         | 23.783         | 20.512         | 22.116         | 21.674         |
| CARNE POLLO                 | 50.652         | 54.076         | 49.622         | 48.825         | 48.400         | 51.275         | 56.641         | 55.460         | 52.562         | 57.920         | 49.329         | 53.601         | 51.628         |
| CARNE OVINO/CAPRINO         | 6.738          | 5.474          | 5.214          | 4.586          | 5.355          | 4.932          | 5.407          | 5.361          | 16.027         | 7.585          | 5.070          | 5.757          | 6.315          |
| CARNE CERDO                 | 36.058         | 38.567         | 35.137         | 35.773         | 36.287         | 38.831         | 41.205         | 42.724         | 50.145         | 48.913         | 42.075         | 40.386         | 39.239         |
| CARNE CONGELADA             | 4.546          | 6.012          | 5.326          | 4.747          | 4.447          | 5.228          | 5.707          | 5.021          | 6.149          | 5.699          | 4.229          | 4.881          | 5.067          |
| CARNE TRANSFORMADA          | 42.084         | 44.184         | 40.354         | 39.436         | 37.364         | 43.536         | 46.233         | 45.887         | 55.247         | 44.592         | 40.899         | 44.388         | 43.362         |
| <b>TOTAL PESCA</b>          | <b>98.815</b>  | <b>100.112</b> | <b>92.338</b>  | <b>95.933</b>  | <b>85.403</b>  | <b>95.400</b>  | <b>97.511</b>  | <b>97.612</b>  | <b>128.914</b> | <b>97.812</b>  | <b>86.852</b>  | <b>98.720</b>  | <b>94.426</b>  |
| PESCADOS                    | 58.039         | 60.128         | 53.741         | 54.964         | 47.480         | 55.568         | 57.034         | 53.599         | 53.022         | 54.953         | 51.634         | 58.066         | 55.991         |
| PESCADOS FRESCOS            | 46.787         | 48.547         | 43.346         | 44.705         | 38.105         | 44.535         | 45.735         | 42.509         | 41.034         | 42.764         | 41.218         | 46.467         | 45.707         |
| PESCADOS CONGELADOS         | 11.252         | 11.582         | 10.395         | 10.259         | 9.375          | 11.033         | 11.299         | 11.090         | 11.988         | 12.189         | 10.416         | 11.599         | 10.283         |
| MARISCO/MOLUSCO/CRUS        | 22.788         | 22.871         | 21.551         | 23.104         | 22.337         | 23.481         | 25.152         | 28.891         | 57.229         | 27.752         | 20.689         | 22.668         | 21.429         |
| CONS.PESCADO/MOLUSCO        | 17.988         | 17.113         | 17.046         | 17.865         | 15.587         | 16.350         | 15.325         | 15.122         | 18.662         | 15.107         | 14.529         | 17.986         | 17.006         |
| <b>TOTAL LECHE LIQUIDA</b>  | <b>276.415</b> | <b>281.702</b> | <b>259.958</b> | <b>254.188</b> | <b>234.576</b> | <b>266.723</b> | <b>281.219</b> | <b>282.293</b> | <b>282.868</b> | <b>308.692</b> | <b>268.255</b> | <b>293.045</b> | <b>281.435</b> |
| LECHE ESTERILIZADA          | 267.555        | 271.874        | 251.267        | 245.489        | 226.133        | 257.616        | 272.098        | 272.600        | 273.115        | 298.797        | 259.371        | 283.287        | 272.004        |
| LECHE PASTERIZADA           | 7.047          | 6.607          | 6.455          | 5.044          | 6.020          | 7.173          | 6.289          | 8.282          | 7.833          | 8.405          | 6.671          | 7.166          | 6.534          |
| LECHE CRUDA                 | 1.814          | 3.222          | 2.237          | 3.655          | 2.423          | 1.933          | 2.832          | 1.412          | 1.920          | 1.490          | 2.214          | 2.592          | 2.897          |
| <b>T DERIVADOS LACTEOS</b>  | <b>141.382</b> | <b>154.736</b> | <b>146.094</b> | <b>152.989</b> | <b>141.065</b> | <b>148.827</b> | <b>147.982</b> | <b>137.462</b> | <b>140.419</b> | <b>141.872</b> | <b>132.703</b> | <b>146.264</b> | <b>147.263</b> |
| YOGURT                      | 37.711         | 40.021         | 35.703         | 34.418         | 32.442         | 37.648         | 39.850         | 36.640         | 33.182         | 36.989         | 34.875         | 38.323         | 38.718         |
| BIFIDUS + LECHE FERMENTADAS | 20.313         | 21.876         | 18.661         | 18.197         | 16.613         | 21.287         | 22.749         | 21.555         | 19.720         | 22.242         | 20.044         | 22.134         | 22.116         |
| QUESO                       | 28.603         | 30.019         | 26.975         | 26.980         | 25.246         | 28.998         | 29.965         | 29.425         | 32.755         | 28.818         | 27.394         | 30.047         | 28.819         |
| RESTO DERIVADOS LACTEOS     | 54.754         | 62.821         | 64.756         | 73.394         | 66.765         | 60.894         | 55.419         | 49.841         | 54.761         | 53.823         | 50.390         | 55.760         | 57.610         |
| <b>T.HUEVOS KGS</b>         | <b>32.315</b>  | <b>33.248</b>  | <b>30.926</b>  | <b>30.671</b>  | <b>28.415</b>  | <b>30.351</b>  | <b>32.197</b>  | <b>31.403</b>  | <b>32.740</b>  | <b>32.749</b>  | <b>30.364</b>  | <b>32.906</b>  | <b>31.917</b>  |
| PAN                         | 131.551        | 139.501        | 128.171        | 126.908        | 116.635        | 127.403        | 137.357        | 132.048        | 136.726        | 141.654        | 127.962        | 136.941        | 136.142        |
| LEGUMBRES                   | 11.466         | 10.614         | 9.411          | 8.888          | 8.281          | 11.688         | 14.076         | 13.555         | 12.852         | 14.077         | 13.095         | 12.284         | 10.296         |
| AZUCAR                      | 17.684         | 15.093         | 15.366         | 14.854         | 13.165         | 15.074         | 17.812         | 18.639         | 17.071         | 14.761         | 14.156         | 16.386         | 16.254         |
| <b>TOTAL ACEITE</b>         | <b>51.107</b>  | <b>46.925</b>  | <b>47.384</b>  | <b>49.563</b>  | <b>42.237</b>  | <b>47.638</b>  | <b>45.679</b>  | <b>50.032</b>  | <b>50.721</b>  | <b>50.064</b>  | <b>45.501</b>  | <b>48.259</b>  | <b>45.246</b>  |
| TOTAL ACEITE OLIVA          | 35.660         | 33.583         | 33.595         | 34.150         | 29.162         | 31.322         | 31.142         | 34.959         | 35.076         | 34.250         | 29.468         | 32.167         | 29.874         |
| ACEITE DE GIRASOL           | 11.967         | 10.638         | 10.732         | 12.630         | 10.410         | 13.424         | 11.334         | 12.002         | 12.152         | 12.478         | 12.396         | 12.324         | 11.561         |

\* T DERIVADOS LACTEOS: Incluye Preparados Lacteos y Derivados Lacteos

\* BIFIDUS + LECHE FERMENTADAS: INCLUEN LOS Yogures con Bifidus y las Otras Leches fermentadas

## CONSUMO ALIMENTARIO EN EL HOGAR

| Miles de Kilos/Litros       | abril 14       | mayo 14        | junio 14       | julio 14       | agosto 14      | septiembre 14  | octubre 14     | noviembre 14   | diciembre 14   | enero 15       | febrero 15     | marzo 15       | abril 15       |
|-----------------------------|----------------|----------------|----------------|----------------|----------------|----------------|----------------|----------------|----------------|----------------|----------------|----------------|----------------|
| <b>PATATAS FRESCAS</b>      | <b>84.532</b>  | <b>88.804</b>  | <b>91.164</b>  | <b>90.941</b>  | <b>77.520</b>  | <b>83.207</b>  | <b>89.593</b>  | <b>83.092</b>  | <b>82.445</b>  | <b>84.494</b>  | <b>77.458</b>  | <b>79.851</b>  | <b>80.800</b>  |
| <b>T.HORTALIZAS FRESCAS</b> | <b>230.336</b> | <b>251.567</b> | <b>235.425</b> | <b>239.030</b> | <b>232.330</b> | <b>246.458</b> | <b>238.012</b> | <b>218.814</b> | <b>196.021</b> | <b>216.030</b> | <b>197.969</b> | <b>224.268</b> | <b>221.823</b> |
| TOMATES                     | 46.966         | 60.385         | 62.075         | 69.245         | 69.766         | 65.552         | 53.563         | 44.117         | 38.351         | 42.356         | 37.770         | 45.373         | 46.126         |
| CEBOLLAS                    | 26.814         | 30.331         | 30.319         | 27.410         | 29.406         | 31.159         | 28.669         | 27.775         | 26.090         | 27.999         | 24.417         | 26.692         | 27.430         |
| LECHUGA/ESC./ENDIVIA        | 16.447         | 18.468         | 17.969         | 19.032         | 15.850         | 16.256         | 16.826         | 16.078         | 15.378         | 16.329         | 13.584         | 16.539         | 17.556         |
| PIMIENTOS                   | 17.103         | 20.550         | 18.313         | 20.665         | 22.773         | 26.163         | 22.445         | 16.983         | 14.496         | 15.020         | 15.291         | 15.993         | 14.365         |
| JUDIAS VERDES               | 7.805          | 9.713          | 10.226         | 12.073         | 12.045         | 10.818         | 9.768          | 6.982          | 5.997          | 7.595          | 5.323          | 7.235          | 7.784          |
| COLES                       | 5.430          | 5.296          | 5.573          | 4.944          | 4.490          | 5.689          | 7.770          | 8.171          | 7.903          | 10.088         | 8.584          | 7.959          | 6.054          |
| <b>T.FRUTAS FRESCAS</b>     | <b>345.544</b> | <b>418.127</b> | <b>435.083</b> | <b>442.821</b> | <b>407.426</b> | <b>417.097</b> | <b>383.291</b> | <b>347.017</b> | <b>326.869</b> | <b>358.326</b> | <b>326.589</b> | <b>346.344</b> | <b>340.069</b> |
| NARANJAS                    | 109.433        | 98.749         | 61.931         | 40.901         | 29.759         | 34.971         | 50.088         | 74.538         | 87.271         | 113.283        | 111.007        | 115.952        | 107.585        |
| MANDARINAS                  | 15.990         | 6.939          | 1.320          | 360            | 476            | 5.797          | 30.636         | 48.507         | 49.475         | 52.829         | 39.529         | 26.808         | 18.984         |
| LIMONES                     | 8.389          | 9.308          | 8.823          | 8.589          | 7.887          | 8.472          | 8.999          | 7.991          | 10.062         | 8.803          | 8.652          | 9.288          | 8.743          |
| PLATANOS                    | 49.707         | 51.364         | 40.227         | 32.767         | 27.498         | 34.290         | 42.573         | 43.134         | 40.080         | 45.741         | 45.080         | 50.034         | 49.348         |
| MANZANAS                    | 47.986         | 45.506         | 32.123         | 25.313         | 22.449         | 40.318         | 52.941         | 46.212         | 41.701         | 48.038         | 45.356         | 51.137         | 50.796         |
| PERAS                       | 25.495         | 22.334         | 15.229         | 14.775         | 18.156         | 27.280         | 33.121         | 27.874         | 21.897         | 23.932         | 22.322         | 24.386         | 24.300         |
| MELOCOTONES                 | 431            | 7.865          | 26.526         | 41.867         | 43.971         | 38.091         | 16.287         | 2.606          | 309            | 277            | 227            | 144            | 155            |
| ALBARICOQUES                | 779            | 12.298         | 16.623         | 7.949          | 1.650          | 350            | 181            | 93             | 419            | 106            | 106            | 85             | 219            |
| FRESAS/FRESON               | 36.618         | 23.036         | 5.477          | 2.470          | 2.245          | 1.021          | 936            | 508            | 725            | 5.769          | 13.492         | 28.232         | 34.490         |
| MELON                       | 6.400          | 18.637         | 48.703         | 74.996         | 81.448         | 77.294         | 44.682         | 13.919         | 6.342          | 6.262          | 4.206          | 4.460          | 5.936          |
| SANDIA                      | 5.230          | 49.672         | 78.786         | 93.700         | 83.399         | 54.928         | 9.879          | 1.240          | 250            | 137            | 448            | 1.103          | 4.734          |
| CIRUELAS                    | 1.170          | 1.386          | 5.581          | 13.692         | 19.622         | 19.082         | 10.129         | 3.488          | 1.062          | 410            | 660            | 1.100          | 1.142          |
| CEREZAS                     | 769            | 15.129         | 31.233         | 21.633         | 3.491          | 805            | 719            | 700            | 609            | 728            | 671            | 121            | 109            |
| UVAS                        | 2.386          | 2.270          | 2.054          | 3.784          | 8.246          | 20.897         | 23.481         | 15.293         | 11.078         | 5.336          | 2.357          | 2.169          | 2.169          |
| KIWI                        | 13.795         | 12.882         | 9.083          | 7.618          | 6.881          | 8.117          | 10.938         | 12.821         | 13.146         | 15.697         | 13.390         | 13.972         | 13.304         |
| <b>T.VINOS Y DERIVADOS</b>  | <b>31.599</b>  | <b>31.643</b>  | <b>31.878</b>  | <b>30.995</b>  | <b>29.317</b>  | <b>29.396</b>  | <b>32.434</b>  | <b>33.079</b>  | <b>56.583</b>  | <b>32.290</b>  | <b>29.317</b>  | <b>34.402</b>  | <b>33.536</b>  |
| BEBIDAS DERIVADAS VI        | -              | -              | -              | -              | -              | -              | -              | -              | -              | -              | -              | 3.850          | 4.813          |
| TOTAL VINOS                 | -              | -              | -              | -              | -              | -              | -              | -              | -              | -              | -              | 30.553         | 28.724         |
| T.VINOS SIN DOP/IGP         | -              | -              | -              | -              | -              | -              | -              | -              | -              | -              | -              | 15.174         | 13.358         |
| T.VINOS CON DOP+IGP         | -              | -              | -              | -              | -              | -              | -              | -              | -              | -              | -              | 15.379         | 15.366         |
| VINOS TRANQUILOS            | 10.259         | 11.250         | 11.665         | 9.191          | 9.037          | 9.600          | 11.540         | 12.515         | 19.792         | 12.497         | 10.144         | 11.594         | 11.482         |
| ESPUM(INC CAVA)+GAS         | 1.069          | 1.274          | 1.541          | 1.394          | 1.529          | 1.288          | 1.148          | 1.662          | 9.056          | 1.718          | 882            | 1.185          | 1.223          |
| <b>CERVEZAS</b>             | <b>68.379</b>  | <b>71.832</b>  | <b>76.132</b>  | <b>81.869</b>  | <b>79.249</b>  | <b>73.770</b>  | <b>65.617</b>  | <b>58.025</b>  | <b>66.974</b>  | <b>54.838</b>  | <b>51.249</b>  | <b>62.627</b>  | <b>67.035</b>  |
| SIDRAS                      | 521            | 558            | 438            | 627            | 710            | 556            | 646            | 1.201          | 6.102          | 1.314          | 476            | 626            | 527            |
| BEBIDAS ESPIRITUOSAS        | 2.654          | 2.670          | 2.680          | 3.072          | 2.790          | 2.792          | 2.601          | 3.103          | 6.291          | 2.824          | 2.558          | 2.799          | 2.931          |
| OTRA BEBIDA CON VINO        | 2.764          | 4.917          | 8.356          | 11.480         | 10.076         | 5.678          | 3.936          | 2.532          | 2.491          | 2.106          | 1.804          | 2.581          | 3.341          |
| <b>TOTAL ZUMO Y NECTAR</b>  | <b>34.873</b>  | <b>40.487</b>  | <b>40.199</b>  | <b>45.848</b>  | <b>40.091</b>  | <b>42.545</b>  | <b>39.986</b>  | <b>34.749</b>  | <b>32.798</b>  | <b>35.073</b>  | <b>32.326</b>  | <b>36.959</b>  | <b>36.490</b>  |

\* OTROS VINOS: incluye los vinos de Aguja D.O., vinos de Licor D.O., Otros Vinos+Espumosos sin D.O.

\* BEBIDAS ESPIRITUOSAS: incluye el brandy, whisky, ginebra, ron, anís y otras bebidas espirituosas

\* BEBIDAS CON VINO: Incluye las sancriá, tintos de verano, etc. en el año 2007 estaban incluidas en otras bebidas alcohólicas.

## CONSUMO ALIMENTARIO EN EL HOGAR

Miles de €

|                             | abril 14         | mayo 14          | junio 14         | julio 14         | agosto 14        | septiembre 14    | octubre 14       | noviembre 14     | diciembre 14     | enero 15         | febrero 15       | marzo 15         | abril 15         |
|-----------------------------|------------------|------------------|------------------|------------------|------------------|------------------|------------------|------------------|------------------|------------------|------------------|------------------|------------------|
| <b>TOTAL CARNE</b>          | <b>1.133.878</b> | <b>1.183.056</b> | <b>1.095.811</b> | <b>1.090.401</b> | <b>1.032.283</b> | <b>1.146.128</b> | <b>1.243.522</b> | <b>1.257.945</b> | <b>1.627.711</b> | <b>1.383.921</b> | <b>1.158.156</b> | <b>1.230.618</b> | <b>1.207.271</b> |
| CARNE FRESCA                | 776.735          | 796.879          | 741.642          | 740.780          | 707.212          | 772.763          | 845.184          | 854.912          | 1.060.643        | 983.432          | 805.390          | 841.322          | 821.205          |
| CARNE VACUNO                | 189.882          | 195.837          | 184.602          | 184.382          | 158.616          | 194.005          | 218.800          | 208.312          | 253.243          | 221.243          | 185.468          | 202.679          | 198.432          |
| CARNE POLLO                 | 203.381          | 220.846          | 202.205          | 200.558          | 196.438          | 207.110          | 221.865          | 224.183          | 207.425          | 239.972          | 201.511          | 220.506          | 215.048          |
| CARNE OVINO/CAPRINO         | 65.725           | 52.561           | 52.121           | 46.756           | 51.029           | 51.363           | 55.865           | 55.571           | 177.309          | 86.395           | 51.165           | 59.920           | 66.103           |
| CARNE CERDO                 | 221.985          | 221.857          | 200.466          | 212.628          | 213.271          | 221.572          | 236.692          | 251.310          | 296.837          | 304.438          | 256.620          | 248.099          | 238.845          |
| CARNE CONGELADA             | 18.971           | 24.379           | 22.333           | 20.543           | 19.413           | 21.873           | 22.635           | 22.107           | 31.703           | 25.928           | 19.382           | 22.136           | 22.380           |
| CARNE TRANSFORMADA          | 338.172          | 361.797          | 331.835          | 329.078          | 305.657          | 351.492          | 375.702          | 380.926          | 535.365          | 374.561          | 333.385          | 367.160          | 363.686          |
| <b>TOTAL PESCA</b>          | <b>718.448</b>   | <b>732.178</b>   | <b>672.267</b>   | <b>707.291</b>   | <b>633.108</b>   | <b>703.454</b>   | <b>721.532</b>   | <b>751.339</b>   | <b>1.129.296</b> | <b>772.177</b>   | <b>652.470</b>   | <b>735.729</b>   | <b>705.810</b>   |
| PESCADOS                    | 385.011          | 403.115          | 358.336          | 374.061          | 325.895          | 382.798          | 395.854          | 380.455          | 406.554          | 409.632          | 368.550          | 399.211          | 386.517          |
| PESCADOS FRESCOS            | 311.732          | 329.758          | 294.876          | 310.011          | 268.635          | 311.727          | 323.306          | 308.647          | 325.500          | 328.543          | 298.914          | 319.768          | 317.158          |
| PESCADOS CONGELADOS         | 73.279           | 73.357           | 63.460           | 64.050           | 57.260           | 71.071           | 72.548           | 71.807           | 81.054           | 81.089           | 69.635           | 70.443           | 69.359           |
| MARISCO/MOLUSCO/CRUS        | 167.630          | 172.319          | 162.391          | 174.495          | 168.949          | 178.616          | 188.181          | 230.113          | 524.097          | 223.884          | 152.239          | 171.718          | 166.731          |
| CONS.PESCADO/MOLUSCO        | 165.808          | 156.744          | 151.540          | 158.736          | 138.265          | 142.040          | 137.497          | 140.771          | 198.645          | 138.661          | 131.682          | 164.799          | 152.562          |
| <b>TOTAL LECHE LIQUIDA</b>  | <b>199.623</b>   | <b>204.414</b>   | <b>185.305</b>   | <b>183.039</b>   | <b>167.476</b>   | <b>192.122</b>   | <b>202.478</b>   | <b>201.065</b>   | <b>202.893</b>   | <b>221.915</b>   | <b>191.167</b>   | <b>207.196</b>   | <b>200.018</b>   |
| LECHE ESTERILIZADA          | 192.110          | 196.256          | 178.331          | 175.283          | 160.659          | 184.497          | 194.573          | 192.968          | 194.637          | 213.191          | 183.831          | 199.261          | 192.229          |
| LECHE PASTERIZADA           | 6.093            | 5.760            | 5.231            | 4.515            | 5.118            | 5.981            | 5.563            | 7.239            | 7.016            | 7.448            | 5.650            | 5.912            | 5.697            |
| LECHE CRUDA                 | 1.420            | 2.399            | 1.743            | 3.241            | 1.700            | 1.644            | 2.343            | 858              | 1.241            | 1.276            | 1.686            | 2.023            | 2.092            |
| <b>T DERIVADOS LACTEOS</b>  | <b>469.275</b>   | <b>509.505</b>   | <b>482.364</b>   | <b>501.933</b>   | <b>463.115</b>   | <b>490.552</b>   | <b>483.185</b>   | <b>460.445</b>   | <b>507.358</b>   | <b>456.816</b>   | <b>434.104</b>   | <b>482.222</b>   | <b>485.874</b>   |
| YOGURT                      | 67.678           | 71.204           | 64.292           | 62.179           | 58.533           | 68.255           | 71.507           | 65.614           | 60.149           | 65.848           | 62.293           | 67.788           | 68.945           |
| BIFIDUS + LECHE FERMENTADAS | 64.498           | 69.496           | 58.665           | 57.356           | 52.055           | 66.613           | 70.441           | 66.698           | 60.947           | 70.234           | 63.240           | 69.209           | 70.372           |
| QUESO                       | 210.263          | 222.723          | 199.977          | 198.754          | 187.698          | 213.874          | 221.500          | 220.679          | 262.689          | 210.837          | 199.875          | 223.112          | 215.749          |
| RESTO DERIVADOS LACTEOS     | 126.836          | 146.081          | 159.430          | 183.645          | 164.829          | 141.810          | 119.737          | 107.454          | 123.573          | 109.897          | 108.695          | 122.113          | 130.809          |
| <b>T.HUEVOS KGS</b>         | <b>70.689</b>    | <b>73.018</b>    | <b>67.773</b>    | <b>66.897</b>    | <b>60.447</b>    | <b>64.538</b>    | <b>69.849</b>    | <b>67.406</b>    | <b>71.125</b>    | <b>70.901</b>    | <b>65.505</b>    | <b>71.451</b>    | <b>69.292</b>    |
| <b>PAN</b>                  | <b>309.782</b>   | <b>333.860</b>   | <b>301.838</b>   | <b>303.759</b>   | <b>275.131</b>   | <b>303.682</b>   | <b>331.944</b>   | <b>317.367</b>   | <b>329.901</b>   | <b>346.962</b>   | <b>309.100</b>   | <b>332.092</b>   | <b>330.962</b>   |
| <b>LEGUMBRES</b>            | <b>18.847</b>    | <b>17.558</b>    | <b>14.776</b>    | <b>14.700</b>    | <b>13.264</b>    | <b>19.848</b>    | <b>25.185</b>    | <b>22.932</b>    | <b>23.343</b>    | <b>23.654</b>    | <b>22.425</b>    | <b>20.471</b>    | <b>16.593</b>    |
| <b>AZUCAR</b>               | <b>17.415</b>    | <b>15.163</b>    | <b>14.845</b>    | <b>14.100</b>    | <b>12.156</b>    | <b>13.444</b>    | <b>14.918</b>    | <b>15.396</b>    | <b>14.923</b>    | <b>12.770</b>    | <b>12.159</b>    | <b>13.606</b>    | <b>13.644</b>    |
| <b>TOTAL ACEITE</b>         | <b>114.737</b>   | <b>103.625</b>   | <b>101.309</b>   | <b>106.703</b>   | <b>91.891</b>    | <b>101.958</b>   | <b>103.196</b>   | <b>116.520</b>   | <b>123.101</b>   | <b>121.204</b>   | <b>108.293</b>   | <b>118.945</b>   | <b>113.372</b>   |
| TOTAL ACEITE OLIVA          | 96.036           | 87.429           | 84.594           | 88.091           | 75.967           | 82.672           | 85.512           | 98.326           | 103.943          | 102.156          | 89.641           | 98.959           | 94.533           |
| ACEITE DE GIRASOL           | 14.544           | 12.781           | 12.926           | 15.089           | 12.548           | 15.670           | 13.613           | 14.370           | 14.552           | 14.819           | 14.256           | 14.955           | 13.944           |

\* T DERIVADOS LACTEOS: Incluye Preparados Lacteos y Derivados Lacteos

\* BIFIDUS + LECHE FERMENTADAS: INCLUEN LOS Yogures con Bifidus y las Otras Leches fermentadas

## CONSUMO ALIMENTARIO EN EL HOGAR

Miles de €

|                             | abril 14       | mayo 14        | junio 14       | julio 14       | agosto 14      | septiembre 14  | octubre 14     | noviembre 14   | diciembre 14   | enero 15       | febrero 15     | marzo 15       | abril 15       |
|-----------------------------|----------------|----------------|----------------|----------------|----------------|----------------|----------------|----------------|----------------|----------------|----------------|----------------|----------------|
| <b>PATATAS FRESCAS</b>      | <b>58.151</b>  | <b>58.277</b>  | <b>57.613</b>  | <b>55.800</b>  | <b>47.638</b>  | <b>47.680</b>  | <b>51.104</b>  | <b>46.680</b>  | <b>48.920</b>  | <b>49.992</b>  | <b>45.972</b>  | <b>47.994</b>  | <b>51.019</b>  |
| <b>T.HORTALIZAS FRESCAS</b> | <b>354.335</b> | <b>369.817</b> | <b>341.985</b> | <b>358.626</b> | <b>338.763</b> | <b>383.748</b> | <b>399.948</b> | <b>361.454</b> | <b>320.483</b> | <b>373.551</b> | <b>347.851</b> | <b>376.746</b> | <b>375.752</b> |
| TOMATES                     | 69.700         | 74.699         | 76.581         | 86.505         | 82.012         | 88.527         | 83.266         | 68.323         | 56.062         | 65.357         | 56.468         | 65.120         | 69.433         |
| CEBOLLAS                    | 27.533         | 31.259         | 29.172         | 28.123         | 29.998         | 32.702         | 27.677         | 25.889         | 25.474         | 27.317         | 23.359         | 26.930         | 28.425         |
| LECHUGA/ESC./ENDIVIA        | 31.303         | 34.604         | 32.827         | 35.410         | 30.686         | 32.136         | 32.978         | 36.702         | 35.816         | 39.746         | 34.018         | 39.636         | 42.135         |
| PIMIENTOS                   | 28.240         | 29.423         | 28.489         | 32.925         | 32.464         | 36.323         | 34.896         | 25.424         | 22.054         | 25.775         | 26.160         | 27.792         | 29.427         |
| JUDIAS VERDES               | 18.369         | 21.328         | 23.075         | 30.653         | 31.556         | 30.042         | 25.812         | 19.292         | 17.490         | 21.129         | 18.419         | 20.851         | 19.983         |
| COLES                       | 5.272          | 5.340          | 5.344          | 4.849          | 4.299          | 5.496          | 7.709          | 8.339          | 8.164          | 10.153         | 8.969          | 7.915          | 6.246          |
| <b>T.FRUTAS FRESCAS</b>     | <b>448.074</b> | <b>571.105</b> | <b>575.746</b> | <b>528.636</b> | <b>457.207</b> | <b>526.256</b> | <b>541.871</b> | <b>475.663</b> | <b>419.594</b> | <b>453.958</b> | <b>429.217</b> | <b>477.157</b> | <b>451.795</b> |
| NARANJAS                    | 77.651         | 72.751         | 48.608         | 35.430         | 29.540         | 40.912         | 56.855         | 64.549         | 67.396         | 84.317         | 85.351         | 92.586         | 87.756         |
| MANDARINAS                  | 25.660         | 10.949         | 1.891          | 622            | 694            | 9.597          | 41.908         | 55.430         | 52.841         | 61.247         | 50.781         | 38.950         | 27.300         |
| LIMONES                     | 11.546         | 12.761         | 12.324         | 13.404         | 14.801         | 16.148         | 14.831         | 11.715         | 13.182         | 11.865         | 11.296         | 12.226         | 11.389         |
| PLATANOS                    | 69.529         | 70.291         | 54.143         | 44.092         | 39.329         | 53.003         | 67.044         | 68.610         | 60.615         | 66.079         | 65.080         | 73.522         | 68.704         |
| MANZANAS                    | 61.212         | 59.574         | 42.609         | 34.715         | 29.808         | 49.576         | 62.690         | 56.235         | 49.753         | 57.963         | 55.681         | 64.985         | 63.937         |
| PERAS                       | 33.652         | 30.256         | 21.676         | 20.996         | 23.672         | 35.672         | 40.614         | 33.174         | 26.702         | 29.731         | 28.757         | 32.147         | 32.886         |
| MELOCOTONES                 | 769            | 14.532         | 40.389         | 56.198         | 55.062         | 53.505         | 28.674         | 4.743          | 461            | 445            | 355            | 261            | 320            |
| ALBARICOQUES                | 2.185          | 27.227         | 32.077         | 15.880         | 3.177          | 752            | 289            | 168            | 399            | 1.123          | 166            | 136            | 364            |
| FRESAS/FRESON               | 62.950         | 41.556         | 12.437         | 4.857          | 4.440          | 2.051          | 1.920          | 1.459          | 3.364          | 21.788         | 45.295         | 74.257         | 62.945         |
| MELON                       | 11.224         | 24.620         | 45.921         | 57.028         | 59.679         | 56.045         | 36.987         | 16.141         | 9.206          | 9.582          | 6.466          | 7.374          | 10.471         |
| SANDIA                      | 7.945          | 45.870         | 56.139         | 57.056         | 49.129         | 38.325         | 8.332          | 1.235          | 340            | 253            | 772            | 1.819          | 7.153          |
| CIRUELAS                    | 3.216          | 3.275          | 10.091         | 21.050         | 27.075         | 26.337         | 13.278         | 4.870          | 1.393          | 849            | 1.797          | 3.140          | 3.112          |
| CEREZAS                     | 1.299          | 44.972         | 82.450         | 58.159         | 9.537          | 1.747          | 1.180          | 1.550          | 2.044          | 2.848          | 1.485          | 398            | 203            |
| UVAS                        | 6.892          | 5.911          | 4.920          | 8.343          | 15.583         | 39.872         | 45.797         | 33.971         | 27.326         | 13.754         | 7.249          | 6.469          | 6.799          |
| KIWI                        | 31.002         | 30.159         | 24.967         | 22.436         | 20.762         | 24.721         | 32.746         | 36.121         | 32.287         | 37.249         | 30.316         | 31.672         | 30.041         |
| <b>T.VINOS Y DERIVADOS</b>  | <b>72.904</b>  | <b>77.879</b>  | <b>72.765</b>  | <b>71.405</b>  | <b>66.606</b>  | <b>66.688</b>  | <b>78.429</b>  | <b>87.205</b>  | <b>207.075</b> | <b>83.395</b>  | <b>68.167</b>  | <b>78.722</b>  | <b>78.552</b>  |
| BEBIDAS DERIVADAS VI        | -              | -              | -              | -              | -              | -              | -              | -              | -              | -              | -              | -              | 6.289          |
| TOTAL VINOS                 | -              | -              | -              | -              | -              | -              | -              | -              | -              | -              | -              | -              | 72.433         |
| T.VINOS SIN DOP/IGP         | -              | -              | -              | -              | -              | -              | -              | -              | -              | -              | -              | -              | 17.302         |
| T.VINOS CON DOP+IGP         | -              | -              | -              | -              | -              | -              | -              | -              | -              | -              | -              | -              | 55.131         |
| VINOS TRANQUILOS            | 35.833         | 40.925         | 35.154         | 32.857         | 30.973         | 32.673         | 41.999         | 47.088         | 95.422         | 44.830         | 36.280         | 42.047         | 43.182         |
| ESPUM(INC CAVA)+GAS         | 4.007          | 4.744          | 6.611          | 5.978          | 6.070          | 5.874          | 4.940          | 8.340          | 55.236         | 9.026          | 3.477          | 5.341          | 5.452          |
| <b>CERVEZAS</b>             | <b>80.814</b>  | <b>84.294</b>  | <b>88.323</b>  | <b>94.759</b>  | <b>89.892</b>  | <b>84.858</b>  | <b>75.103</b>  | <b>67.208</b>  | <b>80.053</b>  | <b>65.503</b>  | <b>60.716</b>  | <b>73.818</b>  | <b>80.442</b>  |
| SIDRAS                      | 901            | 1.046          | 789            | 1.260          | 1.385          | 1.079          | 1.272          | 2.289          | 11.420         | 2.511          | 906            | 1.274          | 1.025          |
| BEBIDAS ESPIRITUOSAS        | 27.051         | 27.201         | 27.232         | 30.217         | 27.616         | 27.485         | 26.990         | 31.543         | 74.206         | 29.021         | 26.054         | 27.993         | 28.028         |
| OTRA BEBIDA CON VINO        | 2.159          | 3.788          | 6.118          | 8.233          | 7.091          | 4.202          | 2.889          | 1.868          | 1.946          | 1.604          | 1.446          | 1.928          | 2.580          |
| <b>TOTAL ZUMO Y NECTAR</b>  | <b>31.557</b>  | <b>37.458</b>  | <b>37.253</b>  | <b>43.593</b>  | <b>37.451</b>  | <b>38.568</b>  | <b>36.211</b>  | <b>31.276</b>  | <b>29.676</b>  | <b>31.250</b>  | <b>28.927</b>  | <b>33.717</b>  | <b>33.456</b>  |

\* OTROS VINOS: incluye los vinos de Añuja D.O., vinos de Licor D.O., Otros Vinos+Espumosos sin D.O.

\* BEBIDAS ESPIRITUOSAS: incluye el brandy, whisky, ginebra, ron, anís y otras bebidas espirituosas

\* BEBIDAS CON VINO: Incluye las sangría, tintos de verano, etc. en el año 2007 estaban incluidas en otras bebidas alcohólicas.

## CONSUMO ALIMENTARIO EN EL HOGAR. Clasificación COICOP

|  | MILES de Kgs        | MILES de €          | PART. MERC. VALOR | CONSUMO X CAPITA | GASTO X CAPITA € | PRECIO MEDIO €/Kilo |
|--|---------------------|---------------------|-------------------|------------------|------------------|---------------------|
|  | abr-15              | abr-15              | abr-15            | abr-15           | abr-15           | abr-15              |
| <b>0.1.1 ALIMENTACION</b>                            | <b>1.867.622,73</b> | <b>4.923.388,47</b> | <b>90,24</b>      | <b>41,10</b>     | <b>108,34</b>    | <b>2,64</b>         |
| 0.1.1.1 PAN Y CEREALES                               | 240.893,95          | 697.993,91          | 12,79             | 5,30             | 15,36            | 2,90                |
| 0.1.1.1.1 ARROZ                                      | 14.591,96           | 21.208,00           | 0,39              | 0,32             | 0,47             | 1,45                |
| 0.1.1.1.2 PAN  | 136.141,90          | 330.961,73          | 6,07              | 3,00             | 7,28             | 2,43                |
| 0.1.1.1.3 OTROS PRODUCTOS DE PANADERIA               | 43.657,39           | 187.929,59          | 3,44              | 0,96             | 4,14             | 4,30                |
| 0.1.1.1.4 PASTAS ALIMENTICIAS                        | 18.409,43           | 47.614,24           | 0,87              | 0,41             | 1,05             | 2,59                |
| 0.1.1.1.5 PRODUCTOS PASTELERIA/MASAS COCINADAS       | 10.308,15           | 64.936,66           | 1,19              | 0,23             | 1,43             | 6,30                |
| 0.1.1.1.7 CEREALES/OTROS ELABORADOS CON CEREALES     | 17.785,11           | 45.343,70           | 0,83              | 0,39             | 1,00             | 2,55                |
| 0.1.1.2 CARNE  | 194.544,81          | 1.259.785,87        | 23,09             | 4,28             | 27,72            | 6,48                |
| 0.1.1.2.1 BOVINO FRESCA/REFRIGERADA/CONGELADA        | 21.736,27           | 199.191,64          | 3,65              | 0,48             | 4,38             | 8,51                |
| 0.1.1.2.2 PORCINO FRESCA/REFRIGERADA/CONGELADA       | 38.650,89           | 234.557,82          | 4,30              | 0,85             | 5,16             | 1,39                |
| 0.1.1.2.3 OVINO/CAPRINO FRESCA/REFRIGERADA/CONGELAD. | 6.314,57            | 66.102,61           | 1,21              | 0,14             | 1,45             | 10,47               |
| 0.1.1.2.4 AVE FRESCA/REFRIGERADA/CONGELADA           | 61.285,66           | 266.777,74          | 4,89              | 1,35             | 5,87             | 3,05                |
| 0.1.1.2.5 CHARCUTERIA                                | 42.421,38           | 357.177,63          | 6,55              | 0,93             | 7,86             | 8,42                |
| 0.1.1.2.6 CARNES PREPARADAS                          | 12.104,21           | 72.445,02           | 1,33              | 0,27             | 1,59             | 5,99                |
| 0.1.1.2.7 DESPOJOS/CASQUERIA                         | 3.149,95            | 14.622,89           | 0,27              | 0,07             | 0,32             | 4,64                |
| 0.1.1.2.8 OTRAS CARNES                               | 8.247,81            | 45.087,06           | 0,83              | 0,18             | 0,99             | 5,47                |
| 0.1.1.2.9 CARNE CONGELADA                            | 634,09              | 3.823,47            | 0,07              | 0,01             | 0,08             | 6,03                |
| 0.1.1.3 PESCADO                                      | 97.701,82           | 724.314,85          | 13,28             | 2,15             | 15,94            | 7,41                |
| 0.1.1.3.1 PESCADO FRESCO/REFRIGERADO                 | 45.707,48           | 317.158,42          | 5,81              | 1,01             | 6,98             | 6,94                |
| 0.1.1.3.2 PESCADO CONGELADO                          | 10.283,27           | 69.358,96           | 1,27              | 0,23             | 1,53             | 6,74                |
| 0.1.1.3.3 MOLUSCOS/CRUSTACEOS FRESCOS/CONGELADOS     | 21.428,91           | 166.731,34          | 3,06              | 0,47             | 3,67             | 7,78                |
| 0.1.1.3.4 PESCADOS/MARISCOS SECOS/AHUMADOS           | 2.037,77            | 28.024,95           | 0,51              | 0,04             | 0,62             | 13,75               |
| 0.1.1.3.5 OTRAS CONSERVAS DE PESCADO                 | 18.244,40           | 143.041,19          | 2,62              | 0,40             | 3,15             | 7,84                |
| 0.1.1.4 LECHE/QUESO/HUEVOS                           | 454.857,61          | 738.271,46          | 13,53             | 10,01            | 16,25            | 1,62                |
| 0.1.1.4.1 LECHE ENTERA                               | 74.832,16           | 52.940,61           | 0,97              | 1,65             | 1,16             | 0,71                |
| 0.1.1.4.2 LECHE SEMI                                 | 127.823,70          | 90.291,29           | 1,65              | 2,81             | 1,99             | 0,71                |
| 0.1.1.4.2 LECHE DESNATADA                            | 78.779,28           | 56.785,74           | 1,04              | 1,73             | 1,25             | 0,72                |
| 0.1.1.4.3 LECHE CONSERVADA                           | 15.095,97           | 31.766,64           | 0,58              | 0,33             | 0,70             | 2,10                |
| 0.1.1.4.4 YOGURES                                    | 65.570,98           | 148.201,85          | 2,72              | 1,44             | 3,26             | 2,26                |
| 0.1.1.4.5 QUESO/REQUESON                             | 28.818,57           | 215.748,84          | 3,95              | 0,63             | 4,75             | 7,49                |
| 0.1.1.4.6 OTROS PRODUCTOS A BASE DE LECHE            | 31.201,38           | 70.633,38           | 1,29              | 0,69             | 1,55             | 2,26                |
| 0.1.1.4.7 HUEVOS                                     | 32.735,57           | 71.903,07           | 1,32              | 0,72             | 1,58             | 2,20                |
| 0.1.1.5 ACEITES Y GRASAS                             | 50.130,85           | 136.243,96          | 2,50              | 1,10             | 3,00             | 2,72                |
| 0.1.1.5.1 MANTEQUILLA                                | 1.214,55            | 7.372,34            | 0,14              | 0,03             | 0,16             | 6,07                |
| 0.1.1.5.2 MARGARINA                                  | 2.729,19            | 8.991,98            | 0,16              | 0,06             | 0,20             | 3,29                |
| 0.1.1.5.3 ACEITE DE OLIVA                            | 30.329,70           | 95.486,84           | 1,75              | 0,67             | 2,10             | 3,15                |
| 0.1.1.5.4 OTROS ACEITES                              | 14.916,34           | 17.884,80           | 0,33              | 0,33             | 0,39             | 1,20                |
| 0.1.1.5.5 OTRAS GRASAS ANIMALES                      | 941,07              | 6.508,00            | 0,12              | 0,02             | 0,14             | 6,92                |

## CONSUMO ALIMENTARIO EN EL HOGAR. Clasificación COICOP

|  | MILES de Kgs | MILES de € | PART. MERC. VALOR | CONSUMO X CAPITA | GASTO X CAPITA € | PRECIO MEDIO € X Kilo |
|--|--------------|------------|-------------------|------------------|------------------|-----------------------|
|  | abr-15       | abr-15     | abr-15            | abr-15           | abr-15           | abr-15                |
| <b>0.1.1.6 FRUTAS</b>  | 354.423,99   | 531.747,46 | 9,75              | 7,80             | 11,70            | 1,50                  |
| 0.1.1.6.1 CITRICOS   | 135.311,98   | 126.445,02 | 2,32              | 2,98             | 2,78             | 0,93                  |
| 0.1.1.6.2 PLATANOS   | 49.347,93    | 68.704,27  | 1,26              | 1,09             | 1,51             | 1,39                  |
| 0.1.1.6.3 MANZANAS   | 50.795,71    | 63.936,94  | 1,17              | 1,12             | 1,41             | 1,26                  |
| 0.1.1.6.4 PERAS  | 24.289,76    | 32.885,65  | 0,60              | 0,53             | 0,72             | 1,35                  |
| 0.1.1.6.5 FRUTAS CON HUESO   | 4.519,34     | 12.608,97  | 0,23              | 0,10             | 0,28             | 2,79                  |
| 0.1.1.6.6 BAYAS  | 36.658,52    | 69.744,01  | 1,28              | 0,81             | 1,53             | 1,90                  |
| 0.1.1.6.7 OTRAS FRUTAS   | 39.135,69    | 77.470,06  | 1,42              | 0,86             | 1,70             | 1,98                  |
| 0.1.1.6.8 FRUTOS SECOS   | 9.712,85     | 69.006,44  | 1,26              | 0,21             | 1,52             | 7,10                  |
| 0.1.1.6.9 FRUTAS PREPARADAS/CONSERVAS                              | 4.642,22     | 10.946,10  | 0,20              | 0,10             | 0,24             | 2,36                  |
| <b>0.1.1.7 HORTALIZAS</b>  | 365.728,35   | 586.226,81 | 10,75             | 8,05             | 12,90            | 1,60                  |
| 0.1.1.7.1 HORTALIZAS DE HOJA/TALLO                                 | 23.477,63    | 54.187,48  | 0,99              | 0,52             | 1,19             | 2,31                  |
| 0.1.1.7.2 COLES  | 6.054,25     | 6.245,73   | 0,11              | 0,13             | 0,14             | 1,03                  |
| 0.1.1.7.3 HORTALIZAS CULTIVADAS POR SU FRUTO                       | 93.578,98    | 155.454,44 | 2,85              | 2,06             | 3,42             | 1,66                  |
| 0.1.1.7.4 HORTALIZAS CON RAIZ                                      | 53.446,80    | 79.604,48  | 1,46              | 1,18             | 1,75             | 1,49                  |
| 0.1.1.7.0 OTRAS VERDURAS   | 45.265,73    | 80.259,44  | 1,47              | 1,00             | 1,77             | 1,77                  |
| 0.1.1.7.5 LEGUMBRES / HORTALIZAS SECAS                             | 5.192,08     | 10.167,09  | 0,19              | 0,11             | 0,22             | 1,96                  |
| 0.1.1.7.6 LEGUMBRES / HORTALIZAS CONGELADAS                        | 13.698,43    | 29.453,49  | 0,54              | 0,30             | 0,65             | 2,15                  |
| 0.1.1.7.7 LEGUMBRES / HORTALIZAS CONSERVA                          | 35.353,89    | 69.418,53  | 1,64              | 0,78             | 1,97             | 2,53                  |
| 0.1.1.7.8 PATATAS FRESCAS / CONGELADAS                             | 84.495,00    | 55.263,19  | 1,01              | 1,86             | 1,22             | 0,65                  |
| 0.1.1.7.9 PATATAS PROCESADAS                                       | 5.165,57     | 26.172,95  | 0,48              | 0,11             | 0,58             | 5,07                  |
| <b>0.1.1.8 AZUCAR/CONFITURAS/MIEL/CHOCOLATE/CONFITERIA/HELADOS</b> | 37.670,66    | 132.860,00 | 2,44              | 0,83             | 2,92             | 3,53                  |
| 0.1.1.8.1 AZUCAR   | 16.597,53    | 18.591,21  | 0,34              | 0,37             | 0,41             | 1,12                  |
| 0.1.1.8.2 CONFITERIA/MERMELADA/MIEL                                | 4.227,77     | 18.350,27  | 0,34              | 0,09             | 0,40             | 4,34                  |
| 0.1.1.8.3 CHOCOLATE  | 8.288,13     | 61.314,13  | 1,12              | 0,18             | 1,35             | 7,40                  |
| 0.1.1.8.4 CONFITERIA   | 487,18       | 4.377,64   | 0,08              | 0,01             | 0,10             | 8,99                  |
| 0.1.1.8.5 HELADOS  | 8.070,06     | 30.226,75  | 0,55              | 0,18             | 0,67             | 3,75                  |
| <b>0.1.1.9 PRODUCTOS ALIMENTICIOS NO NUESTRADOS ANTERIORMENTE</b>  | 51.008,43    | 115.944,16 | 2,13              | 1,12             | 2,55             | 2,27                  |
| 0.1.1.9.1 SALSAS   | 24.109,46    | 54.007,50  | 0,99              | 0,53             | 1,19             | 2,24                  |
| 0.1.1.9.2 SAL/ESPECIAS   | 8.476,72     | 10.649,44  | 0,20              | 0,19             | 0,23             | 1,26                  |
| 0.1.1.9.3 SOPAS / CALDOS   | 15.178,51    | 25.475,29  | 0,47              | 0,33             | 0,56             | 1,68                  |
| 0.1.1.9.6 OTROS PRODUCTOS EN PESO                                  | 3.243,74     | 25.811,93  | 0,47              | 0,07             | 0,57             | 7,96                  |
| <b>0.1.2 BEBIDAS NO ALCOHOLICAS</b>                                | 429.871,26   | 349.973,76 | 6,41              | 9,46             | 7,70             | 0,81                  |
| <b>0.1.2.1 CAFE/TE/CACAO</b>                                       | 11.983,54    | 115.272,19 | 2,11              | 0,26             | 2,54             | 9,62                  |
| 0.1.2.1.1 CAFE   | 6.012,96     | 75.946,65  | 1,39              | 0,13             | 1,67             | 12,63                 |
| 0.1.2.1.2 TE/INFUSIONES  | 492,80       | 14.804,70  | 0,27              | 0,01             | 0,33             | 30,04                 |
| 0.1.2.1.3 CACAO  | 5.477,78     | 24.520,84  | 0,45              | 0,12             | 0,54             | 4,48                  |
| <b>0.1.2.2 AGUA/BEBIDAS REFRESCANTES/ZUMOS</b>                     | 393.338,78   | 200.069,61 | 3,67              | 8,66             | 4,40             | 0,51                  |
| 0.1.2.2.1 AGUA MINERAL   | 199.570,05   | 41.565,55  | 0,76              | 4,39             | 0,91             | 0,21                  |
| 0.1.2.2.2 BEBIDAS REFRESCANTES                                     | 157.278,26   | 125.048,22 | 2,29              | 3,46             | 2,75             | 0,80                  |
| 0.1.2.2.3 ZUMOS DE FRUTA   | 36.120,03    | 33.141,45  | 0,61              | 0,79             | 0,73             | 0,92                  |
| 0.1.2.2.4 ZUMOS DE VEGETALES(N.D.)                                 | 370,44       | 314,38     | 0,01              | 0,01             | 0,01             | 0,85                  |
| 0.1.2.3 OTROS PRODUCTOS EN VOLUMEN                                 | 24.548,95    | 34.631,97  | 0,63              | 0,54             | 0,76             | 1,41                  |
| <b>0.2.1 BEBIDAS ALCOHOLICAS</b>                                   | 104.028,96   | 188.045,93 | 3,45              | 2,29             | 4,14             | 1,81                  |
| <b>0.2.1.1 ESPIRITUOSOS Y LICORES</b>                              | 2.930,57     | 28.027,60  | 0,51              | 0,06             | 0,62             | 9,56                  |
| <b>0.2.1.2 VINOS</b>   | 34.063,64    | 79.576,24  | 1,46              | 0,75             | 1,75             | 2,34                  |
| 0.2.1.2.1. VINO SIN DOP/IGP  | 13.357,61    | 14.492,66  | 0,27              | 0,29             | 0,32             | 1,08                  |
| 0.2.1.2.1.1. VINO SIN DOP/IGP                                      | 13.209,06    | 13.951,64  | 0,26              | 0,29             | 0,31             | 1,06                  |
| 0.2.1.2.1.2. OTROS VINOS SIN DOP/IGP                               | 148,55       | 541,02     | 0,01              | 0,00             | 0,01             | 3,64                  |
| 0.2.1.2.2. VINO CON DOP CON IGP                                    | 15.366,07    | 56.430,30  | 1,03              | 0,34             | 1,24             | 3,67                  |
| 0.2.1.2.2.1. VINOS CON DOP   | 14.266,05    | 53.999,51  | 0,99              | 0,31             | 1,19             | 3,79                  |
| 0.2.1.2.2.1.1. VINOS TRANQUILOS                                    | 11.481,58    | 43.181,59  | 0,79              | 0,25             | 0,95             | 3,76                  |
| 0.2.1.2.2.1.2. ESPUMOSOS INCLUYE CAVA Y GASIFICADO                 | 1.222,87     | 5.452,37   | 0,10              | 0,03             | 0,12             | 4,46                  |
| 0.2.1.2.2.1.3. VINOS DE AGUJA                                      | 697,43       | 2.298,50   | 0,04              | 0,02             | 0,05             | 3,30                  |
| 0.2.1.2.2.1.4. VINOS LICOROSOS                                     | 864,18       | 3.067,06   | 0,06              | 0,02             | 0,07             | 3,55                  |
| 0.2.1.2.2.1.5. OTROS VINOS CON DOP                                 | 0,00         | 0,00       | 0,00              | 0,00             | 0,00 NA          |                       |
| 0.2.1.2.2.2. VINO CON IGP  | 1.100,02     | 2.430,79   | 0,04              | 0,02             | 0,05             | 2,21                  |
| 0.2.1.2.3. BEBIDAS DERIVADAS DE VINO                               | 4.812,53     | 7.628,56   | 0,14              | 0,11             | 0,17             | 1,59                  |
| 0.2.1.2.4. SIDRA   | 527,43       | 1.024,73   | 0,02              | 0,01             | 0,02             | 1,94                  |
| 0.2.1.3 CERVEZAS   | 67.034,75    | 80.442,10  | 1,47              | 1,48             | 1,77             | 1,20                  |