

LA ALIMENTACIÓN MES A MES

OCTUBRE

2014

AVANCE DE DATOS PROVISIONALES
CALCULOS REALIZADOS A PARTIR DEL ULTIMO CENSO PUBLICADO POR EL INE



Madrid 2014



Aviso Legal: los contenidos de esta publicación podrán ser reutilizados, citando la fuente y la fecha, en su caso, de la última actualización



MINISTERIO DE AGRICULTURA, ALIMENTACIÓN Y MEDIO AMBIENTE

Edita:

© Ministerio de Agricultura, Alimentación y Medio Ambiente
Secretaría General Técnica
Centro de Publicaciones

Catálogo de Publicaciones de la Administración General del Estado:

<http://publicacionesoficiales.boe.es/>

NIPO: 280-14-102-8

METODOLOGÍA del Panel de Consumo Alimentario

El panel de consumo Alimentario se está desarrollando en el Ministerio de Agricultura, Alimentación y Medio Ambiente desde el año 1997 y su objetivo principal es el conocimiento de la demanda directa de alimentos en España, (consumo en hogares) para lo que se aplica la siguiente Metodología:

HOGARES:

Universo: Todos los hogares de la península, Baleares y Canarias, sin incluir Ceuta y Melilla (18.138.485 en 2013 y 18.054.437 en 2014).

El universo utilizado para el cálculo de los años 2013 y 2014 del siguiente informe ha sido actualizado con el nuevo censo 2011 establecido por el INE.

Muestra: 12.000 Hogares que apuntan diariamente sus compras con un lector óptico. La elección de esta muestra es al azar con un método bietápico. En la primera etapa se seleccionan los puntos de sondeo en función del tamaño de las poblaciones para cada una de las regiones. En la segunda, se selecciona los colaboradores en cada uno de los puntos elegidos.

Consumo en Octubre 2014

Durante el mes de Octubre de 2014, el consumo de Alimentos en los hogares ha descendido un -2,9%. Observamos la misma tendencia en cuanto al gasto, que también acusa una caída de un -3,1%. El precio medio durante este mes permanece estable (0,2%).

- Se observa un menor consumo de Carnes en este mes con un descenso en compra de un -2,0%. Esto es provocado por un menor consumo tanto en Carne Congelada (-13,8%) como en Carne Transformada (-7,3%). La Carne Fresca sin embargo permanece estable en este periodo (+0,3%). Dentro de Carnes Frescas, es la Carne de Vacuno quien mayor pérdida registra (-5,6%), seguida de la Carne de Cerdo (-1,2%); Por el contrario la Carne de Pollo y la Carne de Ovino/Caprino, tienen una evolución positiva en consumo durante este mes de Octubre (+4,2% y un +9,4% respectivamente).

-La categoría de Pescado, desciende durante este mes de forma significativa un -3,9%. El principal causante de este descenso es la categoría de Pescados que merman su consumo durante el mes de Octubre un -6,2%, tanto en su variedad Fresca (-6,3%) como los Congelados (-6,0%). Los Mariscos/Moluscos/Crustáceos también tienen evolución negativa en este periodo con un -1,4%. Las Conservas sin embargo, crecen levemente en cuanto a consumo en este periodo (+0,9%).

- Durante el mes de Octubre 2014 el consumo Doméstico de la categoría de Aceite cayó un -11,8%. Las dos principales variedades de Aceite, arrastran a la categoría. Importante descenso en el consumo de la variedad de Oliva (-13,9%) así como de la variedad Girasol (-12,8%). Tendencia contraria muestra la variedad de Aceite de Semillas, que consigue crecer un +39,6%, en relación al mes de Octubre de 2013.

- Descenso en categorías básicas de alimentación, como los Huevos y el Pan (-3,7% y -4,1% respectivamente). Otra categoría básica en la alimentación doméstica son las Legumbres y durante este mes su consumo retrocede levemente (-1,2%). El Azúcar sin embargo incrementa su consumo por parte de los hogares un +2,4%.

- Moderado incremento en la compra de Patatas Frescas en el hogar en este mes (+0,5%). Sin embargo el descenso en el consumo de Hortalizas Frescas en este periodo es visible con un -8,2%. Los mayores descensos en el consumo se presentan en Judías Verdes (-18,1%), en los Tomates (-15,0%) así como en Coles (-14,0%). Por su parte también registran pérdidas de consumo productos como las Cebollas (-1,2%), las Lechugas/escarolas/endivias (-4,5%) y los Pimientos con un descenso del -7,8%.

- La Fruta Fresca en el hogar desciende también en este periodo (-5,8%). Aumentó el consumo de Mandarinas (+13,1%), Naranjas (+10,8%), así como de las Manzanas (+10,4%), las Peras (+7,2%) y las Ciruelas (+9,5%). Por el contrario descienden otras variedades de frutas como los Plátanos (-5,2%), los Melocotones (-39,5%), los Albaricoques (-37,1%), y la Sandía (-46,9%).

- Crece la presencia en el hogar de Vinos Tranquilos con D.O. (+3,3%), así como de la Sidra (+15,9%). También se intensifica el consumo doméstico de Otras Bebidas con Vino y de Otros Vinos con incrementos de +2,9% y de +3,5% respectivamente. Las Aguas Envasadas también tuvieron buena evolución en cuanto al consumo en este mes de Octubre de 2014 frente a Octubre 2013 (+4,9%).

- Descenso significativo durante el mes de Octubre de 2014, de categorías como los Espumosos y los Cavas (-16,3%), Los Vinos de Mesa sin D.O. (-4,0%), así como las Cervezas (-1,6%).

- Desciende el consumo de Leche (-2,6%) y de Derivados Lácteos (-1,1%) por parte de los hogares en el mes de Octubre de 2014, en comparación con el mismo mes del año 2013.

Consumo en el Año Móvil de Noviembre 2013 hasta Octubre de 2014.

El consumo en los hogares durante los últimos doce meses ha descendido en relación al cierre de 2013 en un -2,0%. El gasto en productos de Alimentación y Bebidas cayó un -3,0%, siendo también aparente una leve disminución de los precios medios en este periodo (-1,0%).

- Permanece estable durante los últimos doce meses el consumo de Aceite (-0,5%). Las dos variedades con mayor consumo, también retroceden en este periodo de estudio, siendo el descenso de la Variedad Girasol de un -5,6%, permaneciendo más estable el consumo de la variedad Oliva (-0,6%). Incremento muy importante en el consumo de la variedad Semilla (+43,6%), aunque aún por su peso, no consigue hacer cambiar la tendencia de la categoría.

-En relación al consumo doméstico de productos como, Leche Líquida y de Derivados Lácteos, decir que, también pierden intensidad de consumo durante el año móvil Octubre 2014, (-1,9% y -2,0% respectivamente). La compra de productos básicos como el Pan, los Huevos y las Legumbres evolucionan negativamente (-3,9%, -2,3% y un -4,5% respectivamente). El consumo de Azúcar permanece estable con un +0,4%.

- El sector de la Carne Fresca también registra una menor compra durante este periodo (-2,8%), en esta línea pierden intensidad de compra productos como la carne Ovino/Caprino (-6,6%), el Vacuno (-4,3%). El consumo de carnes como el Pollo y el Cerdo también retrocedió de forma leve (-2,5% y un -1,1% respectivamente). Descenso importante en Carne Congelada (-8,8%) así como en la Carne Transformada (-4,8%).

- Descenso en el consumo de Pesca durante el último año móvil (-3,4%). Caída del -5,1% en el consumo de los Mariscos/Moluscos/Crustáceos, los Pescados Congelados descienden un -4,7% y los Frescos lo hacen un -3,4%. Permanecen estables las Conservas (+0,6%) en este periodo.

- A cierre de Tam Octubre 2014 decrece el consumo de Patatas Frescas (-1,6%) así como del T. Hortalizas Frescas (-3,1%), destacando el descenso de Lechugas/escarolas/endivias (-6,4%) y los Tomates (-5,6%). Evolucionan desfavorablemente productos como Coles y Cebollas con un -5,3% y un -3,3% respectivamente.

- La compra de Frutas Frescas para consumo doméstico por parte de los hogares, también merma en este periodo en relación al cierre de año 2013 un -1,8%. Se intensifica el consumo de frutas como Mandarinas (+3,6%); Peras (+5,5%), Ciruelas (+18,0%) así como en Cerezas (+10,6%). Frutas como las Naranjas, Plátanos, Albaricoques y Kiwis evolucionan negativamente con un menor consumo de las mismas.

- En cuanto a las bebidas alcohólicas, se mantiene la caída detectada en meses precedentes en el consumo de Bebidas Espirituosas (-8,1%), de Espumosos y Cavas (-2,8%), de Sidra (-6,4%) y de los Vinos de Mesa sin DO (-8,7%). Mas estable se muestra el consumo de Cervezas por parte de los hogares (+0,8%), así como los Vinos Tranquilos con D.O. (+1,3%)

- Menor consumo de Zumos y Néctares en este periodo (-4,1%) en este periodo. También evolucionan negativamente pero de forma más contenida, las Bebidas Refrescantes y las Gaseosas (-1,6%) así como las Aguas envasadas (-0,4%).

| | AÑO 2013 | TAM OCTUBRE 2014 | % Variación TAM OCTUBRE 2014 vs AÑO 2013 | % Variación Agosto 14 vs Agosto 13 | % Variación Septiembre 14 vs Septiembre 13 | % Variación Octubre 14 vs Octubre 13 |
|-----------------------------|-----------|------------------|--|------------------------------------|--|--------------------------------------|
| Volumen (Millones Kgs/Lts.) | 30.405,54 | 29.795,23 | -2,0% | -3,9% | -0,5% | -2,9% |
| Valor (Millones €) | 68.875,75 | 66.811,15 | -3,0% | -4,9% | -2,5% | -3,1% |
| Precio Medio | 2,27 | 2,24 | -1,0% | -1,1% | -2,0% | -0,2% |
| Consumo x Capita | 670,74 | 659,82 | -1,6% | -3,4% | 0,0% | -2,5% |
| Gasto x Capita | 1.519,38 | 1.479,38 | -2,6% | -4,5% | -2,0% | -2,7% |

TAM: Total Año Móvil Octubre 2014, 1 de Noviembre de 2013 al 31 de Octubre de 2014

| LA ALIMENTACIÓN MES A MES TAM OCTUBRE HOGARES | | | | | | | |
|---|--------------------------------|---------------------|-------------|-----------------------|---------------------|-------------|-----------------------|
| Productos | Cantidad (Millones de Kgs/ Lt) | | Evolución | Valor (Millones de €) | | Evolución | Kg / Lt per Cápita |
| | AÑO 2013 | TAM OCTUBRE 2014 | %14/13 | AÑO 2013 | TAM OCTUBRE 2014 | %14/13 | TAM OCTUBRE 2014 |
| TOTAL ALIMENTACION | 30.405,5 | 29.795,2 | -2,0 | 68.875,7 | 66.811,1 | -3,0 | 659,8 |
| TOTAL CARNE | 2.389,4 | 2.306,8 | -3,5 | 15.179,9 | 14.691,4 | -3,2 | 51,08 |
| TOTAL PESCA | 1.232,8 | 1.191,2 | -3,4 | 9.198,7 | 8.968,0 | -2,5 | 26,38 |
| T.FRUTAS FRESCAS | 4.714,0 | 4.626,9 | -1,8 | 6.470,5 | 5.971,6 | -7,7 | 102,47 |
| T HORTALIZAS Y PATATAS FRESCAS | 3.945,3 | 3.838,7 | -2,7 | 5.425,1 | 5.078,1 | -6,4 | 85,01 |
| PAN | 1.689,9 | 1.624,1 | -3,9 | 3.939,2 | 3.831,7 | -2,7 | 35,96 |
| TOTAL ACEITE | 607,0 | 604,1 | -0,5 | 1.505,0 | 1.386,3 | -7,9 | 13,38 |
| T.HUEVOS KGS | 390,4 | 381,5 | -2,3 | 888,6 | 835,4 | -6,0 | 8,45 |
| LECHE y DERIVADOS LACTEOS | 5.159,4 | 5.057,7 | -2,0 | 8.420,6 | 8.353,0 | -0,8 | 112,00 |
| TOTAL VINOS y ESPUMOSOS | 418,2 | 399,0 | -4,6 | 1.048,6 | 1.023,6 | -2,4 | 8,83 |
| AGUA DE BEBIDA ENVAS. | 2.358,6 | 2.348,9 | -0,4 | 489,0 | 482,0 | -1,4 | 52,02 |
| BEBIDAS ALCOHOLICAS ALTA GRADUACIÓN | 41,1 | 37,8 | -8,1 | 403,7 | 388,4 | -3,8 | 0,84 |
| BEBID.REFR y GASEOSAS | 2.086,3 | 2.053,8 | -1,6 | 1.622,2 | 1.595,1 | -1,7 | 45,48 |
| RESTO ALIMENTACIÓN | 5.373,1 | 5.324,9 | -0,9 | 14.284,5 | 14.206,5 | -0,5 | 117,92 |

| LA ALIMENTACIÓN MES A MES MES DE OCTUBRE HOGARES | | | | | | | |
|--|---------------------------------|----------------|-------------|-----------------------|----------------|-------------|-----------------------|
| Productos | Cantidad (Millones de Kgs / Lt) | | Evolucion | Valor (Millones de €) | | Evolucion | Kg / Lt per Capita |
| | 2013 | 2014 | %14/13 | 2013 | 2014 | %14/13 | 2014 |
| TOTAL ALIMENTACION | 2.585,4 | 2.509,9 | -2,9 | 5.811,7 | 5.631,1 | -3,1 | 55,6 |
| TOTAL CARNE | 203,6 | 199,4 | -2,0 | 1.293,0 | 1.243,5 | -3,8 | 4,42 |
| TOTAL PESCA | 101,5 | 97,5 | -3,9 | 739,7 | 721,5 | -2,5 | 2,16 |
| T.FRUTAS FRESCAS | 406,9 | 383,3 | -5,8 | 574,5 | 541,9 | -5,7 | 8,49 |
| T HORTALIZAS Y PATATAS FRESCAS | 348,4 | 327,6 | -6,0 | 464,1 | 451,1 | -2,8 | 7,26 |
| PAN | 143,2 | 137,4 | -4,1 | 331,8 | 331,9 | 0,0 | 3,04 |
| TOTAL ACEITE | 51,8 | 45,7 | -11,8 | 131,2 | 103,2 | -21,3 | 1,01 |
| T.HUEVOS KGS | 33,4 | 32,2 | -3,7 | 74,5 | 69,8 | -6,2 | 0,71 |
| LECHE + DERIVADOS LACTEOS | 440,8 | 431,3 | -2,1 | 720,8 | 701,0 | -2,7 | 9,56 |
| TOTAL VINOS y ESPUMOSOS | 33,0 | 32,4 | -1,6 | 77,3 | 78,4 | 1,4 | 0,72 |
| AGUA DE BEBIDA ENVAS. | 195,9 | 205,5 | 4,9 | 41,4 | 41,3 | -0,3 | 4,55 |
| BEBIDAS ALCOHOLICAS ALTA GRADUACIÓN | 2,9 | 2,6 | -10,7 | 28,4 | 27,0 | -5,1 | 0,06 |
| BEBID.REFR y GASEOSAS | 173,1 | 164,4 | -5,0 | 137,3 | 127,5 | -7,1 | 3,64 |
| RESTO ALIMENTACIÓN | 450,9 | 450,7 | -0,1 | 1.197,6 | 1.192,8 | -0,4 | 9,99 |

* T Hortalizas y Patatas Frescas: incluye todas las hortalizas frescas y las patatas frescas

* Leche y Derivados Lácteos =incluye Leche Líquida, Preparados Lácteos, Total Otras Leches, Derivados Lácteos

* Bebidas Alcohólicas alta Graduación: incluye Brandy, Whisky, Ginebra, Ron, Anís, Bebidas Espirituosas

* Resto Alimentación: todos aquellos productos no desglosados.

| TOTAL ALIMENTACIÓN (HOGAR) | |
|----------------------------|---|
| CONSUMO PER CAPITA | VOLUMEN EN LA CESTA DE LA COMPRA |
| 659,82 | 29.795,2 |
| Kg / Lt per Cápita | Cantidad (Millones de Kgs/ Lt) |

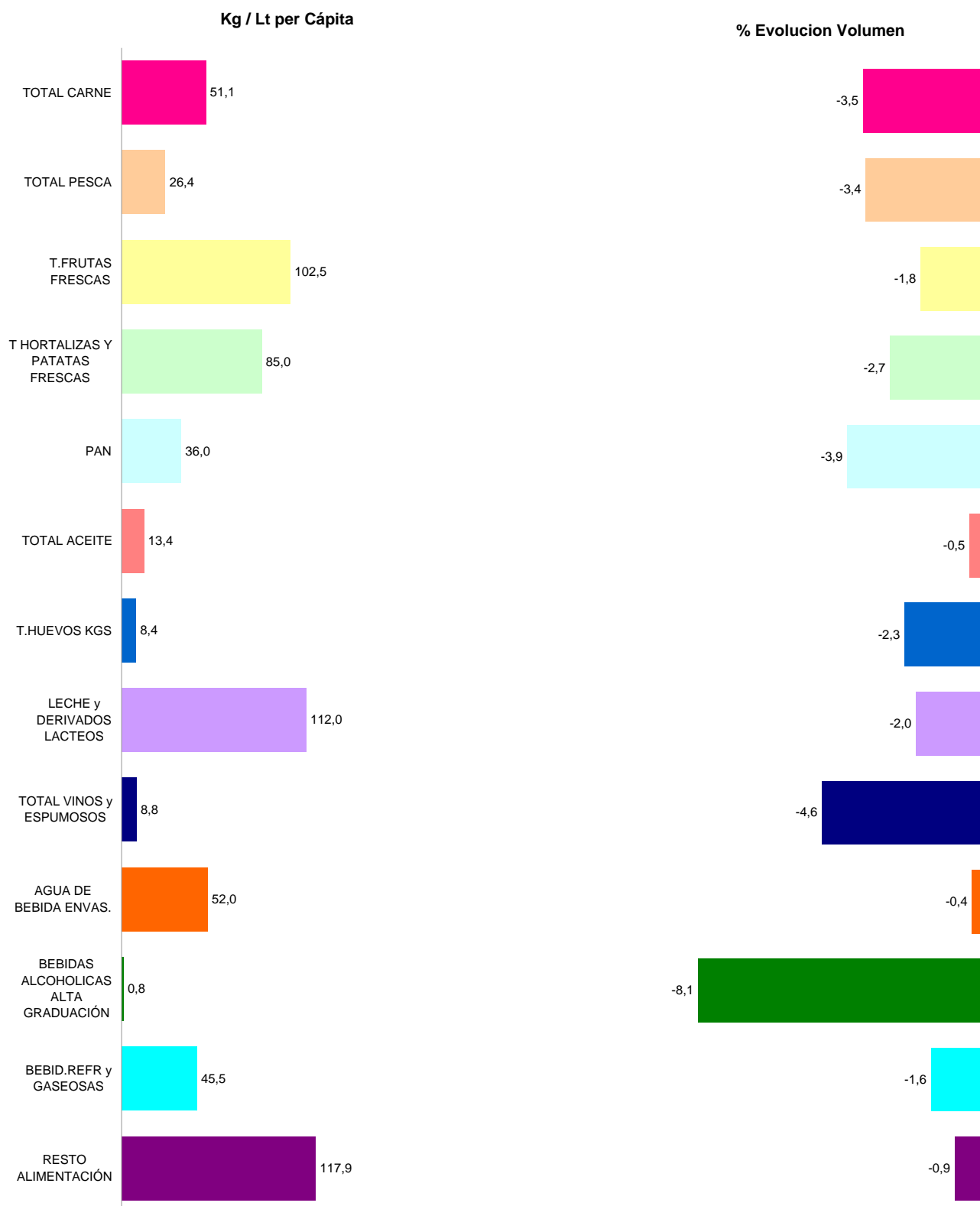

* T Hortalizas y Patatas Frescas: incluye todas las hortalizas frescas y las patatas frescas

* Leche y Derivados Lácteos =incluye Leche Líquida, Preparados Lácteos, Total Otras Leches, Derivados Lácteos

* Bebidas Alcohólicas alta Graduación: incluye Brandy, Whisky, Ginebra, Ron, Anís, Bebidas Espirituosas

* Resto Alimentación: todos aquellos productos no desglosados.

CONSUMO ALIMENTARIO EN EL HOGAR

TAM OCTUBRE 2014

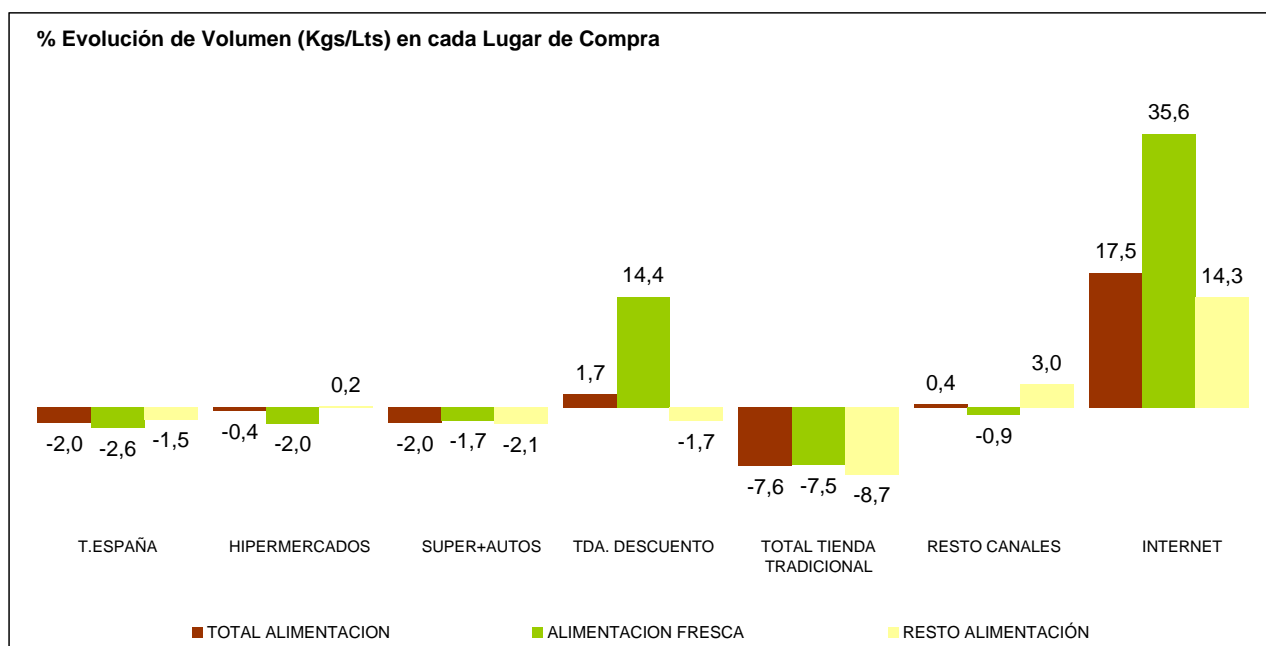
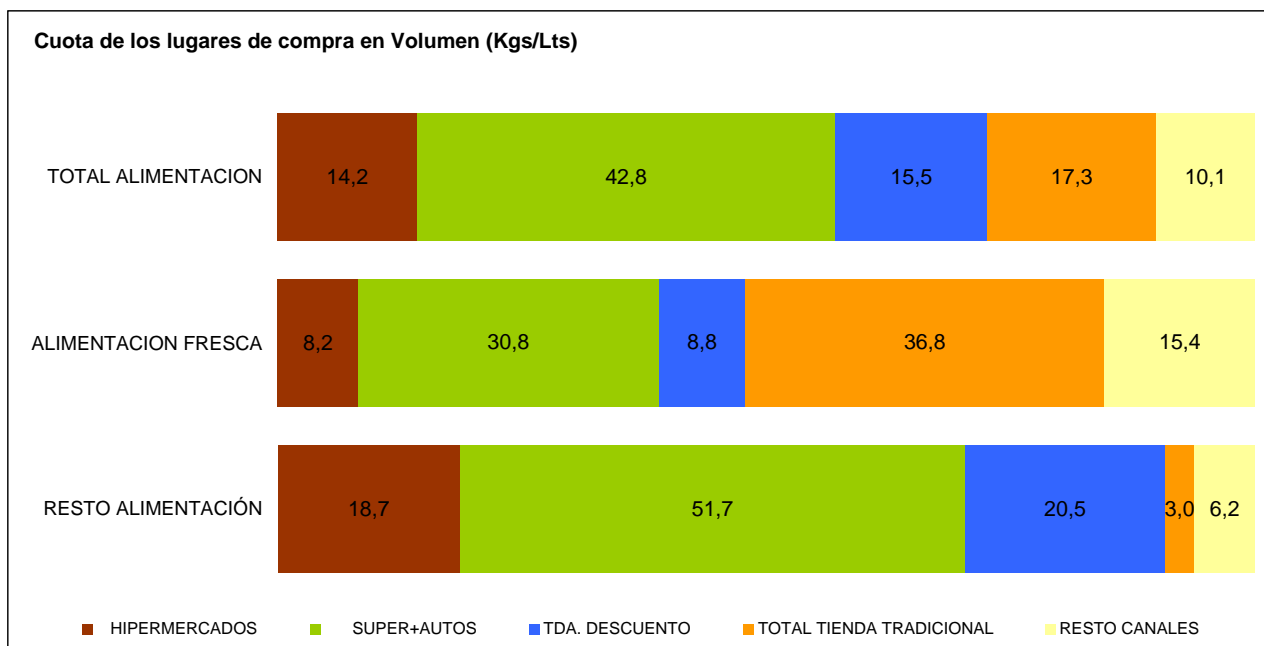

* El peso que representan las compras por INTERNET durante el TAM OCTUBRE de 2014 corresponde a 0,7%.

TOTAL TIENDA TRADICIONAL: Tda. Tradicional, Pescadería, Carnicería/Charc, Panadería, Tda. Congelados, Mercados y Plazas.

RESTO CANALES: Mercadillos, Autoconsumo, Economato/Coop, Herboristería, Farmacia, Venta Domicilio, Lechería, Bar-Bodega

INTERNET: Compras realizadas por Internet, en Hipermercados, Super + Autos, Tda. Descuento, Total Tienda Tradicional y Resto Canales en los se incluye Internet.

| LA ALIMENTACIÓN MES A MES | | | | | | | |
|-------------------------------------|---------------------------------|------------------|-------------|-----------------------|------------------|-------------|--------------------|
| TAM OCTUBRE 2014 VS AÑO 2013 | | | | | | | |
| HOGARES | | | | | | | |
| Productos | Cantidad (Millones de Kgs / Lt) | | Evolucion | Valor (Millones de €) | | Evolucion | Kg / Lt per Capita |
| | AÑO 2013 | TAM OCTUBRE 2014 | %14/13 | AÑO 2013 | TAM OCTUBRE 2014 | %14/13 | TAM OCTUBRE 2014 |
| T.HUEVOS KGS | 390,4 | 381,5 | -2,3 | 888,6 | 835,4 | -6,0 | 8,4 |
| CARNE POLLO FRESCA | 653,6 | 637,3 | -2,5 | 2.630,5 | 2.563,5 | -2,5 | 14,1 |
| CARNE CERDO FRESCA | 484,2 | 478,6 | -1,1 | 2.799,2 | 2.785,5 | -0,5 | 10,6 |
| CARNE VACUNO FRESCA | 280,6 | 268,6 | -4,3 | 2.544,9 | 2.456,3 | -3,5 | 5,9 |
| CARNE OVINO/CAPRINO FRESCA | 86,9 | 81,2 | -6,6 | 846,7 | 811,1 | -4,2 | 1,8 |
| CARNE TRANSFORMADA | 572,0 | 544,4 | -4,8 | 4.728,6 | 4.522,1 | -4,4 | 12,1 |
| RESTO CARNE | 312,1 | 296,5 | -5,0 | 1.630,1 | 1.552,8 | -4,7 | 6,6 |
| PESCADOS | 695,1 | 669,8 | -3,6 | 4.745,8 | 4.631,2 | -2,4 | 14,8 |
| MARISCO/MOLUSCO/CRUS | 344,2 | 326,7 | -5,1 | 2.629,5 | 2.530,6 | -3,8 | 7,2 |
| CONS.PESCADO/MOLUSCO | 193,5 | 194,7 | 0,6 | 1.823,3 | 1.806,2 | -0,9 | 4,3 |
| TOTAL LECHE LIQUIDA | 3.362,6 | 3.297,9 | -1,9 | 2.353,8 | 2.376,8 | 1,0 | 73,0 |
| TOTAL OTRAS LECHE | 31,2 | 29,7 | -4,8 | 248,6 | 220,9 | -11,1 | 0,7 |
| T DERIVADOS LACTEOS | 1.765,6 | 1.730,0 | -2,0 | 5.818,3 | 5.755,3 | -1,1 | 38,3 |
| PAN | 1.689,9 | 1.624,1 | -3,9 | 3.939,2 | 3.831,7 | -2,7 | 36,0 |
| BOLL.PAST.GALLET.CERE | 621,0 | 618,3 | -0,4 | 2.804,4 | 2.767,3 | -1,3 | 13,7 |
| CHOCOLATES/CACAOS/SUC | 162,9 | 163,0 | 0,0 | 1.068,7 | 1.067,4 | -0,1 | 3,6 |
| CAFES E INFUSIONES | 81,8 | 79,5 | -2,8 | 1.098,1 | 1.077,9 | -1,8 | 1,8 |
| ARROZ | 179,9 | 174,0 | -3,2 | 256,6 | 250,2 | -2,5 | 3,9 |
| TOTAL PASTAS | 184,3 | 180,7 | -2,0 | 316,5 | 314,4 | -0,7 | 4,0 |
| AZUCAR | 193,3 | 194,0 | 0,4 | 201,2 | 189,5 | -5,8 | 4,3 |
| LEGUMBRES | 150,1 | 143,4 | -4,5 | 251,1 | 245,9 | -2,1 | 3,2 |
| ACEITE DE OLIVA | 422,0 | 419,5 | -0,6 | 1.258,5 | 1.159,0 | -7,9 | 9,3 |
| ACEITE DE GIRASOL | 155,7 | 147,0 | -5,6 | 202,5 | 179,3 | -11,4 | 3,3 |
| RESTO ACEITE | 29,2 | 37,6 | 28,7 | 44,0 | 47,9 | 8,9 | 0,8 |
| PATATAS FRESCAS | 1.053,4 | 1.036,1 | -1,6 | 842,1 | 675,4 | -19,8 | 22,9 |
| PATATAS CONGELADAS | 44,8 | 42,9 | -4,4 | 55,4 | 52,4 | -5,5 | 0,9 |
| PATATAS PROCESADAS | 58,8 | 58,7 | -0,1 | 296,5 | 298,8 | 0,8 | 1,3 |
| TOMATES | 681,4 | 643,4 | -5,6 | 908,9 | 876,6 | -3,6 | 14,3 |
| RESTO HORTALIZAS FRESCAS | 2.210,5 | 2.159,3 | -2,3 | 3.674,0 | 3.526,1 | -4,0 | 47,8 |
| CITRICOS | 1.366,9 | 1.323,7 | -3,2 | 1.386,5 | 1.266,4 | -8,7 | 29,3 |
| RESTO FRUTAS FRESCAS | 3.347,1 | 3.303,2 | -1,3 | 5.084,0 | 4.705,2 | -7,5 | 73,2 |
| ACEITUNAS | 114,3 | 113,7 | -0,5 | 330,3 | 325,8 | -1,4 | 2,5 |
| FRUTOS SECOS | 127,2 | 129,3 | 1,6 | 845,0 | 871,1 | 3,1 | 2,9 |
| T.FRUTA&HORTA.TRANSF | 604,0 | 585,2 | -3,1 | 1.270,8 | 1.238,6 | -2,5 | 13,0 |
| PLATOS PREPARADOS | 555,0 | 552,1 | -0,5 | 2.273,4 | 2.277,1 | 0,2 | 12,2 |
| VINOS TRANQUILOS D.O. | 133,0 | 134,7 | 1,3 | 487,6 | 497,2 | 2,0 | 3,0 |
| ESPUMOSOS/CAVAS D.O. | 24,5 | 23,8 | -2,8 | 127,1 | 119,6 | -5,8 | 0,5 |
| VINO DE MESA SIN D.O. | 223,0 | 203,5 | -8,7 | 292,2 | 266,5 | -8,8 | 4,5 |
| OTROS VINOS | 32,8 | 32,4 | -1,0 | 136,9 | 136,5 | -0,3 | 0,7 |
| CERVEZAS | 807,1 | 813,6 | 0,8 | 925,9 | 945,9 | 2,2 | 18,0 |
| BEBIDAS ALCOHOLICAS ALTA GRADUACIÓN | 41,1 | 37,8 | -8,1 | 403,7 | 388,4 | -3,8 | 0,8 |
| TOTAL ZUMO Y NECTAR | 479,3 | 459,6 | -4,1 | 429,9 | 418,1 | -2,7 | 10,2 |
| AGUA DE BEBIDA ENVAS. | 2.358,6 | 2.348,9 | -0,4 | 489,0 | 482,0 | -1,4 | 52,0 |
| GASEOSAS Y BEBID.REFR | 2.086,3 | 2.053,8 | -1,6 | 1.622,2 | 1.595,1 | -1,7 | 45,5 |
| O PRODUCTOS EN PESO | 486,8 | 488,2 | 0,3 | 1.495,6 | 1.494,4 | -0,1 | 10,8 |
| O PRODUCTOS EN VOLUMEN | 287,6 | 293,7 | 2,1 | 364,9 | 371,5 | 1,8 | 6,5 |
| .TOTAL ALIMENTACION | 30.405,5 | 29.795,2 | -2,0 | 68.875,7 | 66.811,1 | -3,0 | 659,8 |

* RESTO CARNE: incluye la carne de despojos, de pavo, de avestruz, carne congelada.....

* T DERIVADOS LACTEOS: Incluye Preparados Lacteos y Derivados Lacteos

* RESTO ACEITE: Incluye todos los aceites que no son de Oliva o Girasol

* RESTO HORTALIZAS FRESCAS: incluye los ajos, las cebollas, las coles, los pepinos, verduras de hojas.....

* CITRICOS: incluyen las Naranjas, Mandarinas y Limones

* RESTO FRUTAS FRESCAS: incluyen los platanos, las fresas y fresones, el melon, la sandía, las uvas, el kiwi.....

* OTROS VINOS: incluye los vinos de Aguja D.O., vinos de Licor D.O., Otros Vinos+Espumosos sin D.O.

* BEBIDAS ESPIRITUOSAS: incluye el Brandy, Whisky, Ginebra, Ron, Anis, Otras Bebidas Espirituosas. Esta rúbrica ha disminuido mucho el consumo, porque en el año 2007 entraban las bebidas con vino como sangría, tinto de verano etc., que este año van a

*OTROS PRODUCTOS EN VOLUMEN

* O PRODUCTOS EN PESO: incluye la miel, los edulcorantes, bases pizzas y masas de hojaldre, harinas y semolas, encurtidos, sal, caldos.....

* O PRODUCTOS EN VOLUMEN: incluye la sidra, el vinagre, bebidas con vino, horchata, leche de distinta especie a la de vaca,....

CONSUMO ALIMENTARIO EN EL HOGAR

| | MILES de Kgs./Lts. | | | MILES de € | | | CONSUMO X CAPITA | | PENETRACION** |
|-----------------------------|---------------------|---------------------|---------|----------------------|----------------------|---------|------------------|------------------|---------------|
| | AÑO 2013 | TAM OCTUBRE 2014 | % EVOL. | AÑO 2013 | TAM OCTUBRE 2014 | % EVOL. | AÑO 2013 | TAM OCTUBRE 2014 | |
| TOTAL CARNE | 2.389.383,98 | 2.306.797,17 | -3,5% | 15.179.940,37 | 14.691.394,12 | -3,2% | 51,08 | 97,30 | |
| CARNE FRESCA | 1.746.726,43 | 1.697.966,10 | -2,8% | 10.136.499,87 | 9.892.324,58 | -2,4% | 37,60 | 92,37 | |
| CARNE VACUNO | 280.560,95 | 268.627,60 | -4,3% | 2.544.879,97 | 2.456.337,52 | -3,5% | 5,95 | 61,63 | |
| CARNE POLLO | 653.622,33 | 637.335,91 | -2,5% | 2.630.499,22 | 2.563.489,64 | -2,5% | 14,11 | 79,47 | |
| CARNE OVINO/CAPRINO | 86.925,93 | 81.231,25 | -6,6% | 846.701,76 | 811.127,69 | -4,2% | 1,80 | 19,71 | |
| CARNE CERDO | 484.157,34 | 478.647,67 | -1,1% | 2.799.163,10 | 2.785.535,40 | -0,5% | 10,60 | 75,10 | |
| CARNE CONGELADA | 70.610,31 | 64.400,60 | -8,8% | 314.812,84 | 276.974,90 | -12,0% | 1,43 | 16,76 | |
| CARNE TRANSFORMADA | 572.047,25 | 544.430,47 | -4,8% | 4.728.627,67 | 4.522.094,64 | -4,4% | 12,05 | 92,58 | |
| TOTAL PESCA | 1.232.802,76 | 1.191.191,01 | -3,4% | 9.198.674,10 | 8.968.036,76 | -2,5% | 26,38 | 93,68 | |
| PESCADOS | 695.060,75 | 669.803,40 | -3,6% | 4.745.848,32 | 4.631.217,06 | -2,4% | 14,83 | 80,43 | |
| PESCADOS FRESCOS | 553.942,93 | 535.348,30 | -3,4% | 3.854.063,39 | 3.771.790,83 | -2,1% | 11,86 | 66,13 | |
| PESCADOS CONGELADOS | 141.117,82 | 134.455,10 | -4,7% | 891.784,93 | 859.426,23 | -3,6% | 2,98 | 47,60 | |
| MARISCO/MOLUSCO/CRUS | 344.237,75 | 326.691,28 | -5,1% | 2.629.528,60 | 2.530.634,95 | -3,8% | 7,23 | 60,40 | |
| CONS.PESCADO/MOLUSCO | 193.504,27 | 194.696,33 | 0,6% | 1.823.297,18 | 1.806.184,75 | -0,9% | 4,31 | 77,15 | |
| TOTAL LECHE LIQUIDA | 3.362.573,11 | 3.297.938,46 | -1,9% | 2.353.773,45 | 2.376.826,04 | 1,0% | 73,03 | 84,54 | |
| LECHE ESTERILIZADA | 3.241.799,50 | 3.184.893,00 | -1,8% | 2.254.158,30 | 2.283.413,80 | 1,3% | 70,53 | 83,44 | |
| LECHE PASTERIZADA | 82.654,11 | 79.748,25 | -3,5% | 70.998,64 | 68.959,67 | -2,9% | 1,77 | 4,16 | |
| LECHE CRUDA | 38.119,50 | 33.297,22 | -12,7% | 28.616,51 | 24.452,57 | -14,6% | 0,74 | 0,64 | |
| T DERIVADOS LACTEOS | 1.765.631,21 | 1.730.020,18 | -2,0% | 5.818.315,96 | 5.755.290,71 | -1,1% | 38,31 | * | |
| YOGURT | 444.043,30 | 442.699,53 | -0,3% | 807.971,37 | 799.222,18 | -1,1% | 9,80 | 69,63 | |
| BIFIDUS + LECHE FERMENTADAS | 260.350,59 | 244.345,79 | -6,1% | 822.852,02 | 767.941,38 | -6,7% | 5,41 | * | |
| QUESO | 365.017,50 | 348.933,75 | -4,4% | 2.620.400,14 | 2.594.054,65 | -1,0% | 7,73 | 87,67 | |
| RESTO DERIVADOS LACTEOS | 696.219,83 | 694.041,12 | -0,3% | 1.567.092,43 | 1.594.072,50 | 1,7% | 15,37 | * | |
| T.HUEVOS KGS | 390.414,20 | 381.458,19 | -2,3% | 888.630,38 | 835.404,32 | -6,0% | 8,45 | 78,19 | |
| PAN | 1.689.917,72 | 1.624.068,15 | -3,9% | 3.939.229,96 | 3.831.654,15 | -2,7% | 35,96 | 97,04 | |
| LEGUMBRES | 150.057,63 | 143.370,23 | -4,5% | 251.066,92 | 245.917,28 | -2,1% | 3,17 | 41,15 | |
| AZUCAR | 193.269,37 | 194.033,87 | 0,4% | 201.216,72 | 189.527,05 | -5,8% | 4,30 | 46,40 | |
| TOTAL ACEITE | 606.967,62 | 604.054,07 | -0,5% | 1.504.987,46 | 1.386.301,32 | -7,9% | 13,38 | 62,42 | |
| ACEITE DE OLIVA | 422.041,09 | 419.524,83 | -0,6% | 1.258.469,12 | 1.159.021,21 | -7,9% | 9,29 | 48,73 | |
| ACEITE DE GIRASOL | 155.746,38 | 146.971,22 | -5,6% | 202.503,21 | 179.345,63 | -11,4% | 3,25 | 25,58 | |

* T DERIVADOS LACTEOS: Incluye Preparados Lacteos y Derivados Lacteos

* BIFIDUS + LECHE FERMENTADAS: INCLUEN LOS Yogures con Bifidus y las Otras Leches fermentadas

**Penetración promedio mensual de los últimos 12 meses

CONSUMO ALIMENTARIO EN EL HOGAR

| | MILES de Kgs./Lts. | | | MILES de € | | | CONSUMO X CAPITA | | PENETRACION | |
|------------------------------|---------------------|---------------------|---------|---------------------|---------------------|---------|------------------|------------------|-------------|------------------|
| | AÑO 2013 | TAM OCTUBRE 2014 | % EVOL. | AÑO 2013 | TAM OCTUBRE 2014 | % EVOL. | AÑO 2013 | TAM OCTUBRE 2014 | AÑO 2013 | TAM OCTUBRE 2014 |
| PATATAS FRESCAS | 1.053.419,09 | 1.036.081,32 | -1,6% | 842.142,05 | 675.384,03 | -19,8% | 22,94 | 65,80 | | |
| T.HORTALIZAS FRESCAS | 2.891.921,81 | 2.802.652,09 | -3,1% | 4.582.927,68 | 4.402.726,65 | -3,9% | 62,07 | 95,74 | | |
| TOMATES | 681.442,02 | 643.401,09 | -5,6% | 908.904,51 | 876.604,95 | -3,6% | 14,25 | 79,42 | | |
| CEBOLLAS | 351.621,35 | 339.848,29 | -3,3% | 359.529,85 | 340.884,91 | -5,2% | 7,53 | 66,66 | | |
| LECHUGA/ESC./ENDIVIA | 214.098,08 | 200.328,35 | -6,4% | 418.067,95 | 391.934,40 | -6,3% | 4,44 | 59,08 | | |
| PIMIENTOS | 233.537,56 | 231.183,89 | -1,0% | 389.373,23 | 361.942,01 | -7,0% | 5,12 | 64,95 | | |
| JUDIAS VERDES | 113.902,60 | 113.790,39 | -0,1% | 297.404,01 | 288.576,65 | -3,0% | 2,52 | 36,36 | | |
| COLES | 89.671,58 | 84.889,36 | -5,3% | 93.581,43 | 85.554,40 | -8,6% | 1,88 | 20,00 | | |
| T.FRUTAS FRESCAS | 4.713.985,25 | 4.626.906,47 | -1,8% | 6.470.523,45 | 5.971.569,50 | -7,7% | 102,47 | 94,78 | | |
| NARANJAS | 968.096,26 | 914.137,79 | -5,6% | 865.350,80 | 738.470,13 | -14,7% | 20,24 | 53,33 | | |
| MANDARINAS | 295.451,78 | 306.115,39 | 3,6% | 367.487,97 | 372.918,48 | 1,5% | 6,77 | 37,61 | | |
| LIMONES | 103.325,87 | 103.459,78 | 0,1% | 153.699,97 | 155.027,76 | 0,9% | 2,29 | 37,80 | | |
| PLATANOS | 526.643,38 | 519.034,44 | -1,4% | 782.329,40 | 739.184,67 | -5,5% | 11,49 | 75,26 | | |
| MANZANAS | 497.431,32 | 497.098,88 | -0,1% | 729.659,11 | 646.550,08 | -11,4% | 11,01 | 66,67 | | |
| PERAS | 266.411,48 | 280.993,16 | 5,5% | 413.717,20 | 371.419,86 | -10,2% | 6,22 | 51,53 | | |
| MELOCOTONES | 190.433,41 | 180.573,79 | -5,2% | 308.236,45 | 258.679,44 | -16,1% | 4,00 | 27,13 | | |
| ALBARICOQUES | 45.286,06 | 40.334,68 | -10,9% | 92.467,65 | 82.567,06 | -10,7% | 0,89 | 10,75 | | |
| FRESAS/FRESON | 138.167,02 | 132.867,33 | -3,8% | 317.763,84 | 276.947,06 | -12,8% | 2,94 | 27,97 | | |
| MELON | 413.513,63 | 387.361,91 | -6,3% | 392.473,56 | 340.538,19 | -13,2% | 8,58 | 31,16 | | |
| SANDIA | 402.349,05 | 380.519,91 | -5,4% | 299.401,08 | 267.995,95 | -10,5% | 8,43 | 23,65 | | |
| CIRUELAS | 65.154,38 | 76.903,26 | 18,0% | 122.847,73 | 117.724,62 | -4,2% | 1,70 | 17,62 | | |
| CEREZAS | 70.065,98 | 77.481,64 | 10,6% | 206.551,11 | 210.630,52 | 2,0% | 1,72 | 16,83 | | |
| UVAS | 107.865,14 | 108.785,88 | 0,9% | 213.987,90 | 217.648,21 | 1,7% | 2,41 | 23,92 | | |
| KIWI | 157.229,66 | 140.143,57 | -10,9% | 354.383,10 | 345.604,22 | -2,5% | 3,10 | 33,68 | | |
| VINOS TRANQUILOS D.O. | 133.030,94 | 134.731,11 | 1,3% | 487.590,56 | 497.203,40 | 2,0% | 2,98 | 19,83 | | |
| ESPUMOSOS/CAVAS D.O. | 24.529,93 | 23.839,87 | -2,8% | 127.052,14 | 119.646,84 | -5,8% | 0,53 | 5,23 | | |
| VINO DE MESA SIN D.O. | 222.982,46 | 203.533,23 | -8,7% | 292.212,96 | 266.452,06 | -8,8% | 4,51 | * | | |
| OTROS VINOS | 32.775,83 | 32.435,31 | -1,0% | 136.915,85 | 136.476,12 | -0,3% | 0,72 | * | | |
| CERVEZAS | 807.074,38 | 813.646,75 | 0,8% | 925.935,47 | 945.862,08 | 2,2% | 18,02 | 45,09 | | |
| SIDRA | 14.342,51 | 13.423,27 | -6,4% | 27.265,08 | 25.504,60 | -6,5% | 0,30 | 3,20 | | |
| BEBIDAS ESPIRITUOSAS | 41.130,36 | 37.813,94 | -8,1% | 403.711,79 | 388.387,63 | -3,8% | 0,84 | * | | |
| BEBIDA CON VINO | 59.886,63 | 58.555,86 | -2,2% | 47.668,31 | 42.804,88 | -10,2% | 1,30 | 5,77 | | |
| TOTAL ZUMO Y NECTAR | 479.315,22 | 459.560,40 | -4,1% | 429.861,85 | 418.113,52 | -2,7% | 10,18 | 43,48 | | |

* OTROS VINOS: incluye los vinos de Aguja D.O., vinos de Licor D.O., Otros Vinos+Espumosos sin D.O.

* BEBIDAS ESPIRITUOSAS: incluye el brandy, whisky, ginbra, ron, anís y otras bebidas espirituosas

* BEBIDAS CON VINO: Incluye las sangría, tintos de verano, etc. en el año 2007 estaban incluidas en otras bebidas alcohólicas.

CONSUMO ALIMENTARIO EN EL HOGAR

| Miles de Kilos/Litros | octubre 13 | noviembre 13 | diciembre 13 | enero 14 | febrero 14 | marzo 14 | abril 14 | mayo 14 | junio 14 | julio 14 | agosto 14 | septiembre 14 | octubre 14 |
|-----------------------------|----------------|----------------|----------------|----------------|----------------|----------------|----------------|----------------|----------------|----------------|----------------|----------------|----------------|
| TOTAL CARNE | 203.571 | 211.763 | 233.489 | 213.718 | 188.562 | 200.491 | 178.198 | 188.446 | 174.334 | 170.436 | 165.157 | 182.772 | 199.431 |
| CARNE FRESCA | 147.057 | 155.234 | 167.196 | 159.939 | 139.575 | 146.451 | 131.568 | 138.251 | 128.654 | 126.254 | 123.346 | 134.008 | 147.491 |
| CARNE VACUNO | 25.352 | 28.028 | 25.902 | 23.535 | 23.381 | 23.141 | 20.727 | 20.896 | 20.148 | 19.896 | 17.658 | 21.376 | 23.938 |
| CARNE POLLO | 54.365 | 55.966 | 54.154 | 59.693 | 51.731 | 56.300 | 50.652 | 54.076 | 49.622 | 48.825 | 48.400 | 51.275 | 56.641 |
| CARNE OVINO/CAPRINO | 4.942 | 6.986 | 15.757 | 8.398 | 6.132 | 6.252 | 6.738 | 5.474 | 5.214 | 4.586 | 5.355 | 4.932 | 5.407 |
| CARNE CERDO | 41.699 | 42.545 | 47.446 | 46.553 | 38.613 | 41.631 | 36.058 | 38.567 | 35.137 | 35.773 | 36.287 | 38.831 | 41.205 |
| CARNE CONGELADA | 6.624 | 5.836 | 6.216 | 5.233 | 5.254 | 5.849 | 4.546 | 6.012 | 5.326 | 4.747 | 4.447 | 5.228 | 5.707 |
| CARNE TRANSFORMADA | 49.890 | 50.693 | 60.076 | 48.546 | 43.734 | 48.190 | 42.084 | 44.184 | 40.354 | 39.436 | 37.364 | 43.536 | 46.233 |
| TOTAL PESCA | 101.520 | 102.038 | 132.100 | 99.212 | 89.066 | 103.264 | 98.815 | 100.112 | 92.338 | 95.933 | 85.403 | 95.400 | 97.511 |
| PESCADOS | 60.826 | 56.674 | 56.689 | 55.317 | 52.312 | 61.856 | 58.039 | 60.128 | 53.741 | 54.964 | 47.480 | 55.568 | 57.034 |
| PESCADOS FRESCOS | 48.804 | 45.334 | 44.775 | 42.518 | 41.485 | 49.476 | 46.787 | 48.547 | 43.346 | 44.705 | 38.105 | 44.535 | 45.735 |
| PESCADOS CONGELADOS | 12.022 | 11.340 | 11.914 | 12.799 | 10.828 | 12.380 | 11.252 | 11.582 | 10.395 | 10.259 | 9.375 | 11.033 | 11.299 |
| MARISCO/MOLUSCO/CRUS | 25.510 | 30.457 | 57.869 | 29.295 | 23.051 | 24.736 | 22.788 | 22.871 | 21.551 | 23.104 | 22.337 | 23.481 | 25.152 |
| CONS.PESCADO/MOLUSCO | 15.183 | 14.908 | 17.542 | 14.599 | 13.702 | 16.671 | 17.988 | 17.113 | 17.046 | 17.865 | 15.587 | 16.350 | 15.325 |
| TOTAL LECHE LIQUIDA | 288.769 | 290.888 | 285.435 | 303.867 | 264.050 | 298.917 | 276.415 | 281.702 | 259.958 | 254.188 | 234.576 | 266.723 | 281.219 |
| LECHE ESTERILIZADA | 277.610 | 279.851 | 275.748 | 293.300 | 254.670 | 289.293 | 267.555 | 271.874 | 251.267 | 245.489 | 226.133 | 257.616 | 272.098 |
| LECHE PASTERIZADA | 7.138 | 7.392 | 7.298 | 7.726 | 5.617 | 7.081 | 7.047 | 6.607 | 6.455 | 5.044 | 6.020 | 7.173 | 6.289 |
| LECHE CRUDA | 4.021 | 3.646 | 2.390 | 2.840 | 3.763 | 2.544 | 1.814 | 3.222 | 2.237 | 3.655 | 2.423 | 1.933 | 2.832 |
| T DERIVADOS LACTEOS | 149.633 | 139.737 | 136.064 | 141.538 | 131.723 | 147.881 | 141.382 | 154.736 | 146.094 | 152.989 | 141.065 | 148.827 | 147.982 |
| YOGURT | 39.861 | 36.720 | 32.964 | 38.367 | 36.106 | 40.750 | 37.711 | 40.021 | 35.703 | 34.418 | 32.442 | 37.648 | 39.850 |
| BIFIDUS + LECHE FERMENTADAS | 23.820 | 21.600 | 18.886 | 22.367 | 20.031 | 21.765 | 20.313 | 21.876 | 18.661 | 18.197 | 16.613 | 21.287 | 22.749 |
| QUESO | 31.445 | 30.645 | 32.705 | 29.509 | 28.089 | 31.201 | 28.603 | 30.019 | 26.975 | 26.980 | 25.246 | 28.998 | 29.965 |
| RESTO DERIVADOS LACTEOS | 54.508 | 50.773 | 51.508 | 51.295 | 47.497 | 54.164 | 54.754 | 62.821 | 64.756 | 73.394 | 66.765 | 60.894 | 55.419 |
| T.HUEVOS KGS | 33.446 | 32.698 | 33.380 | 32.748 | 30.502 | 34.009 | 32.315 | 33.248 | 30.926 | 30.671 | 28.415 | 30.351 | 32.197 |
| PAN | 143.229 | 146.164 | 137.940 | 145.585 | 137.184 | 149.670 | 131.551 | 139.501 | 128.171 | 126.908 | 116.635 | 127.403 | 137.357 |
| LEGUMBRES | 14.253 | 15.388 | 13.502 | 14.236 | 12.744 | 13.077 | 11.466 | 10.614 | 9.411 | 8.888 | 8.281 | 11.688 | 14.076 |
| AZUCAR | 17.398 | 17.827 | 17.566 | 15.255 | 15.029 | 19.309 | 17.684 | 15.093 | 15.366 | 14.854 | 13.165 | 15.074 | 17.812 |
| TOTAL ACEITE | 51.797 | 55.592 | 54.982 | 60.710 | 48.723 | 53.515 | 51.107 | 46.925 | 47.384 | 49.563 | 42.237 | 47.638 | 45.679 |
| ACEITE DE OLIVA | 36.164 | 37.781 | 39.036 | 44.174 | 34.075 | 35.843 | 35.660 | 33.583 | 33.595 | 34.150 | 29.162 | 31.322 | 31.142 |
| ACEITE DE GIRASOL | 12.993 | 15.284 | 13.480 | 12.727 | 10.851 | 13.492 | 11.967 | 10.638 | 10.732 | 12.630 | 10.410 | 13.424 | 11.334 |

* T DERIVADOS LACTEOS: Incluye Preparados Lacteos y Derivados Lacteos

* BIFIDUS + LECHE FERMENTADAS: INCLUEN LOS Yogures con Bifidus y las Otras Leches fermentadas

CONSUMO ALIMENTARIO EN EL HOGAR

| Miles de Kilos/Litros | octubre 13 | noviembre 13 | diciembre 13 | enero 14 | febrero 14 | marzo 14 | abril 14 | mayo 14 | junio 14 | julio 14 | agosto 14 | septiembre 14 | octubre 14 |
|------------------------------|----------------|----------------|----------------|----------------|----------------|----------------|----------------|----------------|----------------|----------------|----------------|----------------|----------------|
| PATATAS FRESCAS | 89.146 | 90.917 | 83.193 | 90.431 | 77.007 | 88.773 | 84.532 | 88.804 | 91.164 | 90.941 | 77.520 | 83.207 | 89.593 |
| T.HORTALIZAS FRESCAS | 259.223 | 231.163 | 191.687 | 233.672 | 223.936 | 249.035 | 230.336 | 251.567 | 235.425 | 239.030 | 232.330 | 246.458 | 238.012 |
| TOMATES | 63.033 | 48.309 | 36.710 | 44.390 | 40.802 | 45.639 | 46.966 | 60.385 | 62.075 | 69.245 | 69.766 | 65.552 | 53.563 |
| CEBOLLAS | 29.012 | 28.425 | 25.544 | 27.619 | 25.590 | 28.563 | 26.814 | 30.331 | 30.319 | 27.410 | 29.406 | 31.159 | 28.669 |
| LECHUGA/ESC./ENDIVIA | 17.615 | 16.085 | 14.952 | 16.272 | 14.514 | 17.658 | 16.447 | 18.468 | 17.969 | 19.032 | 15.850 | 16.256 | 16.826 |
| PIMIENTOS | 24.336 | 18.550 | 14.453 | 16.029 | 15.698 | 18.441 | 17.103 | 20.550 | 18.313 | 20.665 | 22.773 | 26.163 | 22.445 |
| JUDIAS VERDES | 11.923 | 9.195 | 7.041 | 8.439 | 7.569 | 9.100 | 7.805 | 9.713 | 10.226 | 12.073 | 12.045 | 10.818 | 9.768 |
| COLES | 9.035 | 9.138 | 9.240 | 10.105 | 9.258 | 7.956 | 5.430 | 5.296 | 5.573 | 4.944 | 4.490 | 5.689 | 7.770 |
| T.FRUTAS FRESCAS | 406.913 | 365.576 | 341.800 | 361.764 | 334.788 | 373.589 | 345.544 | 418.127 | 435.083 | 442.821 | 407.426 | 417.097 | 383.291 |
| NARANJAS | 45.203 | 72.893 | 85.822 | 106.907 | 106.174 | 116.510 | 109.433 | 98.749 | 61.931 | 40.901 | 29.759 | 34.971 | 50.088 |
| MANDARINAS | 27.099 | 52.350 | 57.177 | 60.486 | 43.775 | 30.810 | 15.990 | 6.939 | 1.320 | 360 | 476 | 5.797 | 30.636 |
| LIMONES | 8.683 | 8.431 | 9.519 | 8.528 | 7.534 | 8.982 | 8.389 | 9.308 | 8.823 | 8.589 | 7.887 | 8.472 | 8.999 |
| PLATANOS | 44.904 | 45.420 | 42.549 | 50.194 | 47.356 | 55.089 | 49.707 | 51.364 | 40.227 | 32.767 | 27.498 | 34.290 | 42.573 |
| MANZANAS | 47.933 | 46.463 | 39.845 | 46.004 | 45.933 | 52.218 | 47.986 | 45.506 | 32.123 | 25.313 | 22.449 | 40.318 | 52.941 |
| PERAS | 30.901 | 28.548 | 23.006 | 23.632 | 22.929 | 26.488 | 25.495 | 22.334 | 14.775 | 15.229 | 18.156 | 27.280 | 33.121 |
| MELOCOTONES | 26.920 | 4.471 | 365 | 286 | 153 | 263 | 431 | 7.865 | 26.526 | 41.867 | 43.971 | 38.091 | 16.287 |
| ALBARICOQUES | 287 | 125 | 122 | 86 | 52 | 120 | 779 | 12.298 | 16.623 | 7.949 | 1.650 | 350 | 181 |
| FRESAS/FRESON | 999 | 376 | 647 | 6.335 | 17.452 | 36.255 | 36.618 | 23.036 | 5.477 | 2.470 | 2.245 | 1.021 | 936 |
| MELON | 53.239 | 12.922 | 6.786 | 5.402 | 4.529 | 5.563 | 6.400 | 18.637 | 48.703 | 74.996 | 81.448 | 77.294 | 44.682 |
| SANDIA | 18.615 | 2.695 | 564 | 95 | 187 | 1.385 | 5.230 | 49.672 | 78.786 | 93.700 | 83.399 | 54.928 | 9.879 |
| CIRUELAS | 9.249 | 3.468 | 793 | 312 | 479 | 1.188 | 1.170 | 1.386 | 5.581 | 13.692 | 19.622 | 19.082 | 10.129 |
| CEREZAS | 833 | 671 | 778 | 758 | 691 | 804 | 769 | 15.129 | 31.233 | 21.633 | 3.491 | 805 | 719 |
| UVAS | 30.062 | 18.841 | 15.089 | 6.436 | 2.744 | 2.558 | 2.386 | 2.270 | 2.054 | 3.784 | 8.246 | 20.897 | 23.481 |
| KIWI | 11.716 | 14.778 | 12.986 | 13.874 | 13.862 | 15.327 | 13.795 | 12.882 | 9.083 | 7.618 | 6.881 | 8.117 | 10.938 |
| VINOS TRANQUILOS D.O. | 11.172 | 12.102 | 18.884 | 10.016 | 10.492 | 10.697 | 10.259 | 11.250 | 11.665 | 9.191 | 9.037 | 9.600 | 11.540 |
| ESPUMOSOS/CAVAS D.O. | 1.372 | 2.022 | 8.452 | 1.777 | 1.081 | 1.265 | 1.069 | 1.274 | 1.541 | 1.394 | 1.529 | 1.288 | 1.148 |
| VINO DE MESA SIN D.O. | 17.577 | 17.589 | 20.512 | 16.440 | 15.822 | 18.109 | 17.435 | 16.013 | 15.597 | 17.331 | 15.824 | 15.980 | 16.882 |
| OTROS VINOS | 2.464 | 2.952 | 5.248 | 2.335 | 2.366 | 2.481 | 2.545 | 2.721 | 2.538 | 2.408 | 2.178 | 2.113 | 2.550 |
| CERVEZAS | 66.652 | 57.587 | 66.317 | 56.404 | 51.226 | 65.264 | 68.379 | 71.832 | 76.132 | 81.869 | 79.249 | 73.770 | 65.617 |
| SIDRA | 557 | 1.166 | 6.103 | 1.093 | 520 | 486 | 521 | 558 | 438 | 627 | 710 | 556 | 646 |
| BEBIDAS ESPIRITUOSAS | 2.912 | 3.350 | 6.969 | 2.902 | 2.515 | 2.820 | 2.654 | 2.670 | 2.680 | 3.072 | 2.790 | 2.792 | 2.601 |
| OTRA BEBIDA CON VINO | 3.827 | 2.727 | 2.475 | 1.879 | 2.116 | 2.151 | 2.764 | 4.917 | 8.356 | 11.480 | 10.076 | 5.678 | 3.936 |
| TOTAL ZUMO Y NECTAR | 41.619 | 35.738 | 32.712 | 36.011 | 31.809 | 39.262 | 34.873 | 40.487 | 40.199 | 45.848 | 40.091 | 42.545 | 39.986 |

* OTROS VINOS: incluye los vinos de Aguja D.O., vinos de Licor D.O., Otros Vinos+Espumosos sin D.O.

* BEBIDAS ESPIRITUOSAS: incluye el brandy, whisky, ginbra, ron, anís y otras bebidas espirituosas

* BEBIDAS CON VINO: incluye las sangría, tintos de verano, etc. en el año 2007 estaban incluidas en otras bebidas alcohólicas.

CONSUMO ALIMENTARIO EN EL HOGAR

Miles de €

| | octubre 13 | noviembre 13 | diciembre 13 | enero 14 | febrero 14 | marzo 14 | abril 14 | mayo 14 | junio 14 | julio 14 | agosto 14 | septiembre 14 | octubre 14 |
|-----------------------------|------------------|------------------|------------------|------------------|------------------|------------------|------------------|------------------|------------------|------------------|------------------|------------------|------------------|
| TOTAL CARNE | 1.293.040 | 1.341.831 | 1.662.240 | 1.352.713 | 1.160.476 | 1.249.055 | 1.133.878 | 1.183.056 | 1.095.811 | 1.090.401 | 1.032.283 | 1.146.128 | 1.243.522 |
| CARNE FRESCA | 850.875 | 897.348 | 1.056.837 | 927.078 | 795.667 | 834.198 | 776.735 | 796.879 | 741.642 | 740.780 | 707.212 | 772.763 | 845.184 |
| CARNE VACUNO | 228.809 | 248.187 | 249.295 | 216.499 | 209.311 | 206.923 | 189.882 | 195.837 | 184.602 | 184.382 | 158.616 | 194.005 | 218.800 |
| CARNE POLLO | 217.414 | 222.022 | 221.526 | 237.991 | 204.203 | 225.345 | 203.381 | 220.846 | 202.205 | 200.558 | 196.438 | 207.110 | 221.865 |
| CARNE OVINO/CAPRINO | 49.164 | 67.419 | 165.520 | 85.820 | 58.948 | 58.002 | 65.725 | 52.561 | 52.121 | 46.756 | 51.029 | 51.363 | 55.865 |
| CARNE CERDO | 240.781 | 242.381 | 288.986 | 269.552 | 217.180 | 238.965 | 221.985 | 221.857 | 200.466 | 212.628 | 213.271 | 221.572 | 236.692 |
| CARNE CONGELADA | 27.952 | 25.672 | 32.249 | 22.595 | 21.661 | 24.651 | 18.971 | 24.379 | 22.333 | 20.543 | 19.413 | 21.873 | 22.635 |
| CARNE TRANSFORMADA | 414.213 | 418.811 | 573.154 | 403.040 | 343.149 | 390.206 | 338.172 | 361.797 | 331.835 | 329.078 | 305.657 | 351.492 | 375.702 |
| TOTAL PESCA | 739.707 | 769.951 | 1.135.378 | 770.659 | 658.711 | 745.059 | 718.448 | 732.178 | 672.267 | 707.291 | 633.108 | 703.454 | 721.532 |
| PESCADOS | 411.848 | 390.959 | 424.493 | 407.914 | 367.815 | 414.965 | 385.011 | 403.115 | 358.336 | 374.061 | 325.895 | 382.798 | 395.854 |
| PESCADOS FRESCOS | 335.416 | 318.372 | 346.257 | 322.872 | 297.962 | 336.283 | 311.732 | 329.758 | 294.876 | 310.011 | 268.635 | 311.727 | 323.306 |
| PESCADOS CONGELADOS | 76.432 | 72.588 | 78.236 | 85.042 | 69.853 | 78.683 | 73.279 | 73.357 | 63.460 | 64.050 | 57.260 | 71.071 | 72.548 |
| MARISCO/MOLUSCO/CRUS | 186.286 | 235.326 | 514.339 | 224.913 | 166.609 | 176.868 | 167.630 | 172.319 | 162.391 | 174.495 | 168.949 | 178.616 | 188.181 |
| CONS.PESCADO/MOLUSCO | 141.572 | 143.666 | 196.546 | 137.832 | 124.286 | 153.225 | 165.808 | 156.744 | 151.540 | 158.736 | 138.265 | 142.040 | 137.497 |
| TOTAL LECHE LIQUIDA | 206.055 | 208.593 | 206.482 | 219.943 | 190.966 | 216.385 | 199.623 | 204.414 | 185.305 | 183.039 | 167.476 | 192.122 | 202.478 |
| LECHE ESTERILIZADA | 196.486 | 200.077 | 198.816 | 211.164 | 183.549 | 208.101 | 192.110 | 196.256 | 178.331 | 175.283 | 160.659 | 184.497 | 194.573 |
| LECHE PASTERIZADA | 6.364 | 6.166 | 6.035 | 6.850 | 5.136 | 6.512 | 6.093 | 5.760 | 5.231 | 4.515 | 5.118 | 5.981 | 5.563 |
| LECHE CRUDA | 3.205 | 2.350 | 1.631 | 1.929 | 2.281 | 1.772 | 1.420 | 2.399 | 1.743 | 3.241 | 1.700 | 1.644 | 2.343 |
| T DERIVADOS LACTEOS | 494.389 | 470.454 | 492.062 | 460.892 | 437.789 | 494.165 | 469.275 | 509.505 | 482.364 | 501.933 | 463.115 | 490.552 | 483.185 |
| YOGURT | 71.987 | 66.599 | 59.323 | 69.355 | 66.023 | 74.275 | 67.678 | 71.204 | 64.292 | 62.179 | 58.533 | 68.255 | 71.507 |
| BIFIDUS + LECHE FERMENTADAS | 76.136 | 67.839 | 58.943 | 70.582 | 62.773 | 68.681 | 64.498 | 69.496 | 58.665 | 57.356 | 52.055 | 66.613 | 70.441 |
| QUESO | 227.474 | 227.088 | 257.394 | 214.645 | 207.950 | 232.188 | 210.263 | 222.723 | 199.977 | 198.754 | 187.698 | 213.874 | 221.500 |
| RESTO DERIVADOS LACTEOS | 118.792 | 108.928 | 116.403 | 106.309 | 101.043 | 119.021 | 126.836 | 146.081 | 159.430 | 183.645 | 164.829 | 141.810 | 119.737 |
| T.HUEVOS KGS | 74.460 | 72.794 | 75.122 | 71.809 | 67.282 | 75.187 | 70.689 | 73.018 | 67.773 | 66.897 | 60.447 | 64.538 | 69.849 |
| PAN | 331.805 | 337.591 | 329.249 | 341.909 | 317.855 | 345.054 | 309.782 | 333.860 | 301.838 | 303.759 | 275.131 | 303.682 | 331.944 |
| LEGUMBRES | 25.192 | 29.215 | 24.504 | 24.397 | 21.735 | 21.888 | 18.847 | 17.558 | 14.776 | 14.700 | 13.264 | 19.848 | 25.185 |
| AZUCAR | 17.981 | 18.316 | 18.462 | 15.826 | 15.474 | 19.407 | 17.415 | 15.163 | 14.845 | 14.100 | 12.156 | 13.444 | 14.918 |
| TOTAL ACEITE | 131.157 | 139.266 | 140.179 | 147.138 | 116.182 | 120.117 | 114.737 | 103.625 | 101.309 | 106.703 | 91.891 | 101.958 | 103.196 |
| ACEITE DE OLIVA | 110.537 | 116.146 | 119.253 | 126.410 | 98.330 | 98.582 | 96.036 | 87.429 | 84.594 | 88.091 | 75.967 | 82.672 | 85.512 |
| ACEITE DE GIRASOL | 16.651 | 19.347 | 17.236 | 15.967 | 13.171 | 16.454 | 14.544 | 12.781 | 12.926 | 15.089 | 12.548 | 15.670 | 13.613 |

* T DERIVADOS LACTEOS: Incluye Preparados Lacteos y Derivados Lacteos

* BIFIDUS + LECHE FERMENTADAS: INCLUEN LOS Yogures con Bifidus y las Otras Leches fermentadas

CONSUMO ALIMENTARIO EN EL HOGAR

Miles de €

| | octubre 13 | noviembre 13 | diciembre 13 | enero 14 | febrero 14 | marzo 14 | abril 14 | mayo 14 | junio 14 | julio 14 | agosto 14 | septiembre 14 | octubre 14 |
|------------------------------|----------------|----------------|----------------|----------------|----------------|----------------|----------------|----------------|----------------|----------------|----------------|----------------|----------------|
| PATATAS FRESCAS | 65.418 | 64.031 | 58.294 | 64.331 | 52.971 | 59.494 | 58.151 | 58.277 | 57.613 | 55.800 | 47.638 | 47.680 | 51.104 |
| T.HORTALIZAS FRESCAS | 398.642 | 372.516 | 341.404 | 392.599 | 356.402 | 392.583 | 354.335 | 369.817 | 341.985 | 358.626 | 338.763 | 383.748 | 399.948 |
| TOMATES | 77.548 | 61.605 | 59.194 | 66.016 | 58.556 | 69.944 | 69.700 | 74.699 | 76.581 | 86.505 | 82.012 | 88.527 | 83.266 |
| CEBOLLAS | 28.654 | 27.569 | 25.446 | 26.647 | 25.853 | 28.905 | 27.533 | 31.259 | 29.172 | 28.123 | 29.998 | 32.702 | 27.677 |
| LECHUGA/ESC./ENDIVIA | 34.402 | 31.802 | 31.911 | 33.901 | 29.818 | 34.559 | 31.303 | 34.604 | 32.827 | 35.410 | 30.686 | 32.136 | 32.978 |
| PIMIENTOS | 35.483 | 27.716 | 24.061 | 28.497 | 27.242 | 31.667 | 28.240 | 29.423 | 28.489 | 32.925 | 32.464 | 36.323 | 34.896 |
| JUDIAS VERDES | 29.883 | 24.530 | 19.899 | 22.150 | 19.969 | 21.195 | 18.369 | 21.328 | 23.075 | 30.653 | 31.556 | 30.042 | 25.812 |
| COLES | 9.125 | 9.467 | 9.812 | 10.431 | 9.709 | 7.826 | 5.272 | 5.340 | 5.344 | 4.849 | 4.299 | 5.496 | 7.709 |
| T.FRUTAS FRESCAS | 574.463 | 510.120 | 444.175 | 452.176 | 428.352 | 487.850 | 448.074 | 571.105 | 575.746 | 528.636 | 457.207 | 526.256 | 541.871 |
| NARANJAS | 59.097 | 67.197 | 66.671 | 80.987 | 76.375 | 85.492 | 77.651 | 72.751 | 48.608 | 35.430 | 29.540 | 40.912 | 56.855 |
| MANDARINAS | 35.878 | 59.063 | 60.842 | 64.264 | 52.484 | 44.944 | 25.660 | 10.949 | 1.891 | 622 | 694 | 9.597 | 41.908 |
| LIMONES | 13.948 | 12.103 | 13.188 | 11.876 | 10.360 | 11.686 | 11.546 | 12.761 | 12.324 | 13.404 | 14.801 | 16.148 | 14.831 |
| PLATANOS | 65.321 | 69.287 | 63.728 | 68.614 | 65.212 | 74.913 | 69.529 | 70.291 | 54.143 | 44.092 | 39.329 | 53.003 | 67.044 |
| MANZANAS | 68.549 | 64.096 | 53.627 | 61.200 | 59.722 | 67.723 | 61.212 | 59.574 | 42.609 | 34.715 | 29.808 | 49.576 | 62.690 |
| PERAS | 43.922 | 38.116 | 30.856 | 31.537 | 29.631 | 34.740 | 33.652 | 30.256 | 21.676 | 20.996 | 23.672 | 35.672 | 40.614 |
| MELOCOTONES | 41.816 | 7.850 | 608 | 443 | 228 | 422 | 769 | 14.532 | 40.389 | 56.198 | 55.062 | 53.505 | 28.674 |
| ALBARICOQUES | 447 | 279 | 178 | 209 | 103 | 212 | 2.185 | 27.227 | 32.077 | 15.880 | 3.177 | 752 | 289 |
| FRESAS/FRESON | 2.458 | 1.465 | 2.836 | 21.267 | 46.979 | 74.188 | 62.950 | 41.556 | 12.437 | 4.857 | 4.440 | 2.051 | 1.920 |
| MELON | 40.033 | 15.183 | 10.203 | 7.877 | 6.974 | 8.796 | 11.224 | 24.620 | 45.921 | 57.028 | 59.679 | 56.045 | 36.987 |
| SANDIA | 12.381 | 1.764 | 672 | 131 | 328 | 2.303 | 7.945 | 45.870 | 56.139 | 57.056 | 49.129 | 38.325 | 8.332 |
| CIRUELAS | 16.079 | 6.491 | 1.501 | 735 | 1.356 | 3.321 | 3.216 | 3.275 | 10.091 | 21.050 | 27.075 | 26.337 | 13.278 |
| CEREZAS | 1.675 | 1.655 | 2.866 | 2.636 | 2.627 | 1.502 | 1.299 | 44.972 | 82.450 | 58.159 | 9.537 | 1.747 | 1.180 |
| UVAS | 52.929 | 34.485 | 28.937 | 13.286 | 6.816 | 6.805 | 6.892 | 5.911 | 4.920 | 8.343 | 15.583 | 39.872 | 45.797 |
| KIWI | 30.083 | 35.746 | 29.257 | 30.945 | 30.066 | 32.798 | 31.002 | 30.159 | 24.967 | 22.436 | 20.762 | 24.721 | 32.746 |
| VINOS TRANQUILOS D.O. | 38.060 | 44.975 | 89.420 | 37.024 | 36.801 | 38.569 | 35.833 | 40.925 | 35.154 | 32.857 | 30.973 | 32.673 | 41.999 |
| ESPUMOSOS/CAVAS D.O. | 6.333 | 10.008 | 52.032 | 9.437 | 4.693 | 5.251 | 4.007 | 4.744 | 6.611 | 5.978 | 6.070 | 5.874 | 4.940 |
| VINO DE MESA SIN D.O. | 22.297 | 24.506 | 33.431 | 21.429 | 20.536 | 23.296 | 22.107 | 20.652 | 19.488 | 21.414 | 19.821 | 18.907 | 20.864 |
| OTROS VINOS | 10.275 | 11.758 | 23.385 | 9.761 | 9.895 | 9.639 | 10.686 | 11.247 | 11.052 | 10.607 | 9.169 | 8.926 | 10.351 |
| CERVEZAS | 75.892 | 66.966 | 79.299 | 66.636 | 60.013 | 74.905 | 80.814 | 84.294 | 88.323 | 94.759 | 89.892 | 84.858 | 75.103 |
| SIDRA | 1.060 | 2.020 | 11.913 | 2.039 | 957 | 843 | 901 | 1.046 | 789 | 1.260 | 1.385 | 1.079 | 1.272 |
| BEBIDAS ESPIRITUOSAS | 28.430 | 32.314 | 77.361 | 30.847 | 24.448 | 29.627 | 27.051 | 27.201 | 27.232 | 30.217 | 27.616 | 27.485 | 26.990 |
| OTRA BEBIDA CON VINO | 2.804 | 2.033 | 1.772 | 1.318 | 1.581 | 1.621 | 2.159 | 3.788 | 6.118 | 8.233 | 7.091 | 4.202 | 2.889 |
| TOTAL ZUMO Y NECTAR | 37.728 | 31.817 | 28.803 | 32.197 | 28.503 | 34.704 | 31.557 | 37.458 | 37.253 | 43.593 | 37.451 | 38.568 | 36.211 |

* OTROS VINOS: incluye los vinos de Aguja D.O., vinos de Licor D.O., Otros Vinos+Espumosos sin D.O.
 * BEBIDAS ESPIRITUOSAS: incluye el brandy, whisky, ginbra, ron, anís y otras bebidas espirituosas
 * BEBIDAS CON VINO: incluye las sangría, tintos de verano, etc. en el año 2007 estaban incluidas en otras bebidas alcohólicas.

CONSUMO ALIMENTARIO EN EL HOGAR. Clasificación COICOP

| | MILES de Kgs | MILES de € | PART. MERC. VALOR | CONSUMO X CAPITA | GASTO X CAPITA € | PRECIO MEDIO €/Kilo |
|--|---------------------|---------------------|-------------------|------------------|------------------|---------------------|
| | oct-14 | oct-14 | oct-14 | oct-14 | oct-14 | oct-14 |
| 0.1.1 ALIMENTACION | 1.964.157,29 | 5.107.060,09 | 90,69 | 43,53 | 113,19 | 2,60 |
| 0.1.1.1 PAN Y CEREALES | 241.644,37 | 684.701,48 | 12,16 | 5,36 | 15,17 | 2,83 |
| 0.1.1.1.1 ARROZ | 14.996,73 | 21.407,08 | 0,38 | 0,33 | 0,47 | 1,43 |
| 0.1.1.1.2 PAN | 137.356,94 | 331.944,08 | 5,89 | 3,04 | 7,36 | 2,42 |
| 0.1.1.1.3 OTROS PRODUCTOS DE PANADERIA | 43.657,70 | 183.213,80 | 3,25 | 0,97 | 4,06 | 4,20 |
| 0.1.1.1.4 PASTAS ALIMENTICIAS | 18.051,63 | 43.915,50 | 0,78 | 0,40 | 0,97 | 2,43 |
| 0.1.1.1.5 PRODUCTOS PASTELERÍA/MASAS COCINADAS | 9.696,48 | 58.862,47 | 1,05 | 0,21 | 1,30 | 6,07 |
| 0.1.1.1.7 CEREALES/OTROS ELABORADOS CON CEREALES | 17.884,89 | 45.358,55 | 0,81 | 0,40 | 1,01 | 2,54 |
| 0.1.1.2 CARNE | 208.708,13 | 1.296.188,77 | 23,02 | 4,63 | 28,73 | 6,21 |
| 0.1.1.2.1 BOVINO FRESCA/REFRIGERADA/CONGELADA | 24.323,17 | 220.954,47 | 3,92 | 0,54 | 4,90 | 8,44 |
| 0.1.1.2.2 PORCINO FRESCA/REFRIGERADA/CONGELADA | 40.470,70 | 231.239,58 | 4,11 | 0,90 | 5,12 | 1,13 |
| 0.1.1.2.3 OVINO/CAPRINO FRESCA/REFRIGERADA/CONGELADA | 5.406,54 | 55.864,54 | 0,99 | 0,12 | 1,24 | 10,33 |
| 0.1.1.2.4 AVE FRESCA/REFRIGERADA/CONGELADA | 67.415,48 | 275.627,62 | 4,89 | 1,49 | 6,11 | 2,81 |
| 0.1.1.2.5 CHARCUTERIA | 45.219,41 | 369.030,33 | 6,55 | 1,00 | 8,18 | 8,16 |
| 0.1.1.2.6 CARNES PREPARADAS | 12.520,49 | 73.956,70 | 1,31 | 0,28 | 1,64 | 5,91 |
| 0.1.1.2.7 DESPOJOS/CASQUERÍA | 3.610,86 | 16.017,87 | 0,28 | 0,08 | 0,35 | 4,44 |
| 0.1.1.2.8 OTRAS CARNES | 9.076,34 | 50.042,02 | 0,89 | 0,20 | 1,11 | 5,51 |
| 0.1.1.2.9 CARNE CONGELADA | 665,14 | 3.455,64 | 0,06 | 0,01 | 0,08 | 5,20 |
| 0.1.1.3 PESCADO | 101.009,12 | 741.180,87 | 13,16 | 2,24 | 16,43 | 7,34 |
| 0.1.1.3.1 PESCADO FRESCO/REFRIGERADO | 45.734,96 | 323.305,58 | 5,74 | 1,01 | 7,17 | 7,07 |
| 0.1.1.3.2 PESCADO CONGELADO | 11.298,75 | 72.548,48 | 1,29 | 0,25 | 1,61 | 6,42 |
| 0.1.1.3.3 MOLUSCOS/CRUSTACEOS FRESCOS/CONGELADOS | 25.152,34 | 188.180,87 | 3,34 | 0,56 | 4,17 | 7,48 |
| 0.1.1.3.4 PESCADOS/MARISCOS SECOS/AHUMADOS | 1.642,33 | 23.060,16 | 0,41 | 0,04 | 0,51 | 14,04 |
| 0.1.1.3.5 OTRAS CONSERVAS DE PESCADO | 17.180,75 | 134.085,77 | 2,38 | 0,38 | 2,97 | 7,80 |
| 0.1.1.4 LECHE/QUESO/HUEVOS | 455.517,35 | 738.174,72 | 13,11 | 10,10 | 16,36 | 1,62 |
| 0.1.1.4.1 LECHE ENTERA | 74.906,01 | 54.099,82 | 0,96 | 1,66 | 1,20 | 0,72 |
| 0.1.1.4.2 LECHE DESNATADA | 79.586,52 | 58.196,87 | 1,03 | 1,76 | 1,29 | 0,73 |
| 0.1.1.4.2 LECHE SEMI | 126.727,00 | 90.181,73 | 1,60 | 2,81 | 2,00 | 0,71 |
| 0.1.1.4.3 LECHE CONSERVADA | 14.964,14 | 29.554,60 | 0,52 | 0,33 | 0,66 | 1,98 |
| 0.1.1.4.4 YOGURES | 67.542,81 | 150.922,72 | 2,68 | 1,50 | 3,34 | 2,23 |
| 0.1.1.4.5 QUESO/REQUESON | 29.964,65 | 221.500,17 | 3,93 | 0,66 | 4,91 | 7,39 |
| 0.1.1.4.6 OTROS PRODUCTOS A BASE DE LECHE | 28.848,85 | 61.356,52 | 1,09 | 0,64 | 1,36 | 2,13 |
| 0.1.1.4.7 HUEVOS | 32.977,45 | 72.362,33 | 1,29 | 0,73 | 1,60 | 2,19 |
| 0.1.1.5 ACEITES Y GRASAS | 50.882,51 | 127.210,03 | 2,26 | 1,13 | 2,82 | 2,50 |
| 0.1.1.5.1 MANTEQUILLA | 1.147,92 | 7.058,81 | 0,13 | 0,03 | 0,16 | 6,15 |
| 0.1.1.5.2 MARGARINA | 3.041,65 | 10.283,24 | 0,18 | 0,07 | 0,23 | 3,38 |
| 0.1.1.5.3 ACEITE DE OLIVA | 31.464,52 | 86.151,25 | 1,53 | 0,70 | 1,91 | 2,74 |
| 0.1.1.5.4 OTROS ACEITES | 14.214,53 | 17.045,07 | 0,30 | 0,32 | 0,38 | 1,20 |
| 0.1.1.5.5 OTRAS GRASAS ANIMALES | 1.013,89 | 6.671,66 | 0,12 | 0,02 | 0,15 | 6,58 |

CONSUMO ALIMENTARIO EN EL HOGAR. Clasificación COICOP

| | MILES de Kgs | MILES de € | PART. MERC. VALOR | CONSUMO X CAPITA | GASTO X CAPITA € | PRECIO MEDIO €/Kilo |
|---|-------------------|-------------------|-------------------|------------------|------------------|---------------------|
| | oct-14 | oct-14 | oct-14 | oct-14 | oct-14 | oct-14 |
| 0.1.1.6 FRUTAS | 402.018,40 | 645.962,95 | 11,47 | 8,91 | 14,32 | 1,61 |
| 0.1.1.6.1 CITRICOS | 89.722,63 | 113.594,40 | 2,02 | 1,99 | 2,52 | 1,27 |
| 0.1.1.6.2 PLATANOS | 42.573,25 | 67.044,32 | 1,19 | 0,94 | 1,49 | 1,57 |
| 0.1.1.6.3 MANZANAS | 52.940,82 | 62.690,25 | 1,11 | 1,17 | 1,39 | 1,18 |
| 0.1.1.6.4 PERAS | 33.121,07 | 40.614,39 | 0,72 | 0,73 | 0,90 | 1,23 |
| 0.1.1.6.5 FRUTAS CON HUESO | 31.049,80 | 52.188,49 | 0,93 | 0,69 | 1,16 | 1,68 |
| 0.1.1.6.6 BAYAS | 24.417,01 | 47.717,55 | 0,85 | 0,54 | 1,06 | 1,95 |
| 0.1.1.6.7 OTRAS FRUTAS | 109.466,24 | 158.021,78 | 2,81 | 2,43 | 3,50 | 1,44 |
| 0.1.1.6.8 FRUTOS SECOS | 14.022,84 | 92.361,43 | 1,64 | 0,31 | 2,05 | 6,59 |
| 0.1.1.6.9 FRUTAS PREPARADAS/CONSERVAS | 4.704,74 | 11.730,34 | 0,21 | 0,10 | 0,26 | 2,49 |
| 0.1.1.7 HORTALIZAS | 392.267,08 | 614.918,82 | 10,92 | 8,69 | 13,63 | 1,57 |
| 0.1.1.7.0 OTRAS VERDURAS | 38.122,28 | 77.176,52 | 1,37 | 0,84 | 1,71 | 2,02 |
| 0.1.1.7.1 HORTALIZAS DE HOJA/TALLO | 22.559,26 | 44.888,38 | 0,80 | 0,50 | 0,99 | 1,99 |
| 0.1.1.7.2 COLES | 7.769,81 | 7.709,02 | 0,14 | 0,17 | 0,17 | 0,99 |
| 0.1.1.7.3 HORTALIZAS CULTIVADAS POR SU FRUTO | 115.286,10 | 185.273,34 | 3,29 | 2,56 | 4,11 | 1,61 |
| 0.1.1.7.4 HORTALIZAS CON RAIZ | 54.274,55 | 84.900,51 | 1,51 | 1,20 | 1,88 | 1,56 |
| 0.1.1.7.5 LEGUMBRES / HORTALIZAS SECAS | 8.130,39 | 17.603,43 | 0,31 | 0,18 | 0,39 | 2,17 |
| 0.1.1.7.6 LEGUMBRES / HORTALIZAS CONGELADAS | 13.986,75 | 30.847,06 | 0,55 | 0,31 | 0,68 | 2,21 |
| 0.1.1.7.7 LEGUMBRES / HORTALIZAS CONSERVA | 34.498,25 | 87.992,32 | 1,56 | 0,76 | 1,95 | 2,55 |
| 0.1.1.7.8 PATATAS FRESCAS / CONGELADAS | 92.881,55 | 55.032,65 | 0,98 | 2,06 | 1,22 | 0,59 |
| 0.1.1.7.9 PATATAS PROCESADAS | 4.758,15 | 23.495,60 | 0,42 | 0,11 | 0,52 | 4,94 |
| 0.1.1.8 AZUCAR/CONFITURAS/MIEL/CHOCOLATE/CONFITERIA/HELAC | 40.871,99 | 147.474,38 | 2,62 | 0,91 | 3,27 | 3,61 |
| 0.1.1.8.1 AZUCAR | 18.096,72 | 19.062,37 | 0,34 | 0,40 | 0,42 | 1,05 |
| 0.1.1.8.2 CONFITERIA/MERMELADA/MIEL | 4.414,48 | 18.693,13 | 0,33 | 0,10 | 0,41 | 4,23 |
| 0.1.1.8.3 CHOCOLATE | 8.138,42 | 61.548,78 | 1,09 | 0,18 | 1,36 | 7,56 |
| 0.1.1.8.4 CONFITERIA | 2.583,96 | 19.993,15 | 0,36 | 0,06 | 0,44 | 7,74 |
| 0.1.1.8.5 HELADOS | 7.638,42 | 28.176,95 | 0,50 | 0,17 | 0,62 | 3,69 |
| 0.1.1.9 PRODUCTOS ALIMENTICIOS NO NUESTRADOS ANTERIORMEN | 51.891,35 | 110.974,31 | 1,97 | 1,15 | 2,46 | 2,14 |
| 0.1.1.9.1 SALSAS | 22.868,86 | 50.420,60 | 0,90 | 0,51 | 1,12 | 2,20 |
| 0.1.1.9.2 SAL/ESPECIAS | 9.733,68 | 11.635,67 | 0,21 | 0,22 | 0,26 | 1,20 |
| 0.1.1.9.3 SOPAS / CALDOS | 16.487,28 | 26.453,35 | 0,47 | 0,37 | 0,59 | 1,60 |
| 0.1.1.9.6 OTROS PRODUCTOS EN PESO | 2.801,53 | 22.464,68 | 0,40 | 0,06 | 0,50 | 8,02 |
| 0.1.2 BEBIDAS NO ALCOHOLICAS | 444.435,00 | 344.268,43 | 6,11 | 9,85 | 7,63 | 0,77 |
| 0.1.2.1 CAFE/TE/CACAO | 11.423,79 | 108.441,13 | 1,93 | 0,25 | 2,40 | 9,49 |
| 0.1.2.1.1 CAFE | 5.882,55 | 72.393,13 | 1,29 | 0,13 | 1,60 | 12,31 |
| 0.1.2.1.2 TE/INFUSIONES | 470,21 | 13.522,87 | 0,24 | 0,01 | 0,30 | 28,76 |
| 0.1.2.1.3 CACAO | 5.071,03 | 22.525,14 | 0,40 | 0,11 | 0,50 | 4,44 |
| 0.1.2.2 AGUA/BEBIDAS REFRESCANTES/ZUMOS | 409.809,72 | 205.032,26 | 3,64 | 9,08 | 4,54 | 0,50 |
| 0.1.2.2.1 AGUA MINERAL | 205.465,94 | 41.309,68 | 0,73 | 4,55 | 0,92 | 0,20 |
| 0.1.2.2.2 BEBIDAS REFRESCANTES | 164.357,91 | 127.511,84 | 2,26 | 3,64 | 2,83 | 0,78 |
| 0.1.2.2.3 ZUMOS DE FRUTA | 39.724,22 | 35.925,76 | 0,64 | 0,88 | 0,80 | 0,90 |
| 0.1.2.2.4 ZUMOS DE VEGETALES(N.D.) | 261,64 | 284,98 | 0,01 | 0,01 | 0,01 | 1,09 |
| 0.1.2.3 OTROS PRODUCTOS EN VOLUMEN | 23.201,50 | 30.795,03 | 0,55 | 0,51 | 0,68 | 1,33 |
| 0.2.1 BEBIDAS ALCOHOLICAS | 104.919,78 | 184.408,07 | 3,27 | 2,33 | 4,09 | 1,76 |
| 0.2.1.1 ESPIRITUOSOS Y LICORES | 2.601,19 | 26.989,57 | 0,48 | 0,06 | 0,60 | 10,38 |
| 0.2.1.2 VINOS | 36.701,41 | 82.315,44 | 1,46 | 0,81 | 1,82 | 2,24 |
| 0.2.1.2.1 VINO DE UVA / OTRAS FRUTAS FERMENTADAS | 33.565,22 | 68.899,24 | 1,22 | 0,74 | 1,53 | 2,05 |
| 0.2.1.2.1.1 V CPRD | 12.101,54 | 43.874,22 | 0,78 | 0,27 | 0,97 | 3,63 |
| 0.2.1.2.1.2 MESA | 20.818,14 | 23.753,41 | 0,42 | 0,46 | 0,53 | 1,14 |
| 0.2.1.2.1.3 SIDRA | 645,54 | 1.271,61 | 0,02 | 0,01 | 0,03 | 1,97 |
| 0.2.1.2.2 OTROS VINOS | 3.136,19 | 13.416,20 | 0,24 | 0,07 | 0,30 | 4,28 |
| 0.2.1.3 CERVEZAS | 65.617,18 | 75.103,06 | 1,33 | 1,45 | 1,66 | 1,14 |