

LA ALIMENTACIÓN MES A MES

AGOSTO

2013

AVANCE DE DATOS PROVISIONALES



Madrid 2013



Aviso Legal: los contenidos de esta publicación podrán ser reutilizados, citando la fuente y la fecha, en su caso, de la última actualización



MINISTERIO DE AGRICULTURA, ALIMENTACIÓN Y MEDIO AMBIENTE

Edita:

© Ministerio de Agricultura, Alimentación y Medio Ambiente
Secretaría General Técnica
Centro de Publicaciones

Catálogo de Publicaciones de la Administración General del Estado:

<http://publicacionesoficiales.boe.es/>

NIPO: 280-13-115-1

METODOLOGÍA del Panel de Consumo Alimentario

El panel de consumo Alimentario se está desarrollando en el Ministerio de Agricultura, Alimentación y Medio Ambiente desde el año 1987 y su objetivo principal es el conocimiento de la demanda directa de alimentos en España, distinguiendo entre el consumo en hogares, en hostelería/restauración e instituciones, para lo que se aplica la siguiente Metodología:

HOGARES:

Universo: Todos los hogares de la península, Baleares y Canarias, sin incluir Ceuta y Melilla (17.323.687 en 2012 y 17.423.868 en 2013)

Muestra: 12.000 Hogares que apuntan diariamente sus compras con un lector óptico. La elección de esta muestra es al azar con un método bietápico. En la primera etapa se seleccionan los puntos de sondeo en función del tamaño de las poblaciones para cada una de las regiones. En la segunda, se selecciona los colaboradores en cada uno de los puntos elegidos.

Consumo en Agosto 2013

Estabilidad en el consumo de Alimentos en los hogares durante el mes de Agosto de 2013 (-0,2%), mientras que el gasto se incrementa un +2,3% a consecuencia del aumento de los precios medios (+2,6%).

- La compra de Carne Fresca se incrementó ligeramente durante Agosto de 2013 (+0,6%) debido al aumento en la compra de Carne de Cerdo (+3,5%) y a la estabilidad del Pollo (+0,4%), que terminaron compensando la caída de consumo de Ovino/Caprino (-11,4%) y de Vacuno (-3,2%).

- Crece el consumo de Huevos en un +7,4 %, ligado a un menor crecimiento en Valor (+4,3%) por el descenso de su precio medio (-3,1%).

- Durante Agosto de 2013 disminuye la compra de Aceite de Oliva (-12,1%) pero también la de Girasol (-1,3%), que conjuntamente provocan la disminución en volumen del sector en un -8,0%.

- Por su parte, el volumen de Pesca quedó estable (+0,0%) durante este último mes de Agosto, como consecuencia del mayor consumo de Mariscos/Moluscos/Crustáceos (+2,8%) que compensó la caída de los Pescados (-0,7%). Son las variedades Congeladas de Pescado las que frenan el sector (-9,7%), frente al crecimiento de las variedades de Pescado Fresco (+1,8%).

- Buena evolución de las Patatas Frescas (+1,6%) y las Hortalizas Frescas (+5,4%) durante Agosto de 2013, destacando el mayor consumo de Judías verdes (+16,2%), Cebollas (+11,0%) y tomates (+4,7%).

- Sin embargo las Frutas Frescas no crecieron (+0,0%) este último mes, compensándose las caídas en el consumo de Manzanas (-22,2%), Peras (-13,3%), Uvas (-18,5%), Ciruelas (-16,0%) y Melocotones (-10,6%) con el crecimiento en volumen de Albaricoques (+58,8%), Sandía (+124,5%), Melón (+2,8%), Mandarinas Y Cerezas.

Consumo en el Año Móvil de Septiembre 2012 hasta Agosto 2013

El consumo en los hogares se mantuvo estable (+0,3%), mientras que la subida de los precios medios de los alimentos (+1,5%) explicó el crecimiento en Valor (+1,8%).

En general la estabilidad en el consumo se extiende a las principales categorías de alimentos:

- Se estabiliza el consumo de Carne Fresca (+0,0%), por el leve incremento del consumo de Pollo (+0,4%) y Cerdo (+0,6%), que compensa la caída que registra la Carne de Vacuno (-4,3%) y Ovino/Caprino (-4,3%).

- Estabilidad también en el volumen consumido de Pescado (+0,1%), a partir del crecimiento del Pescado Fresco (+1,3%) que logra compensar la disminución de la variedad Congelada (-4,4%). Por su parte, el consumo de Moluscos/Mariscos/Crustáceo aumenta un +2,8% respecto al mismo periodo del año anterior.

- En los últimos 12 meses, el consumo de Leche crece muy ligeramente (+0,4%), mientras que los Derivados Lácteos desciende en la misma medida (-0,4%) debido principalmente a la evolución negativa del Yogur (-1,3%) y de los Bifidus+leches fermentadas(-5,3%).

- Registran crecimiento de volumen algunas categorías básicas como son el Azúcar (+6,5%), Legumbres (+4,3%), el Pan (+2,8%) y los Huevos (+2,8%).

- Las Hortalizas Frescas crecen en relación al año anterior (+1,5%), destacando el impulso de las Judías verdes (+3,8%) y de las Cebollas (+3,3%).

- El volumen consumido de Frutas Frescas en el hogar se contrae (-1,4%), siendo Peras, Mandarinas y Manzanas las variedades más penalizadas (-17,3%, -5,4% y -7,0% respectivamente). La Sandía, como fruta de verano muestra decrecimiento en el conjunto del año móvil (-6,2%), al igual que ocurre con el Melón (-2,1%).

- El consumo Total de Aceite desciende -3,0%, sin embargo, los hogares están destinando más presupuesto a este producto, gastan un 8,7% más que el año anterior. La variedad de Oliva es la que más decrece (-7,5%) mientras que el consumo de Aceite de Girasol crece (+6,9%).

| | TAM AGOSTO 2013 | % Variación TAM AGOSTO 13 vs TAM AGOSTO 12 | % Variación Junio 13 vs Junio 12 | % Variación Julio 13 vs Julio 12 | % Variación Agosto 13 vs Agosto 12 |
|-----------------------------|-----------------|--|----------------------------------|----------------------------------|------------------------------------|
| Volumen (Millones Kgs/Lts.) | 30.633,23 | 0,3% | -4,0% | 5,9% | -0,2% |
| Valor (Millones €) | 68.871,20 | 1,8% | 0,6% | 10,0% | 2,3% |
| Precio Medio | 2,25 | 1,5% | 4,9% | 3,9% | 2,6% |
| Consumo x Capita | 662,39 | -0,2% | -4,6% | 5,3% | -0,8% |
| Gasto x Capita | 1.489,34 | 1,3% | 0,0% | 9,3% | 1,8% |

| LA ALIMENTACIÓN MES A MES | | | | | | | |
|-------------------------------------|--------------------------------|-----------------|------------|-----------------------|-----------------|------------|--------------------|
| TAM DE AGOSTO | | | | | | | |
| HOGARES | | | | | | | |
| Productos | Cantidad (Millones de Kgs/ Lt) | | Evolución | Valor (Millones de €) | | Evolución | Kg / Lt per Cápita |
| | 2012 | 2013 | %13/12 | 2012 | 2013 | %13/12 | 2013 |
| TOTAL ALIMENTACION | 30.551,1 | 30.633,2 | 0,3 | 67.643,3 | 68.871,2 | 1,8 | 662,4 |
| TOTAL CARNE | 2.439,0 | 2.445,4 | 0,3 | 15.426,4 | 15.404,5 | -0,1 | 52,88 |
| TOTAL PESCA | 1.218,9 | 1.225,6 | 0,5 | 8.938,5 | 9.025,3 | 1,0 | 26,51 |
| T.FRUTAS FRESCAS | 4.765,4 | 4.698,5 | -1,4 | 6.137,0 | 6.467,3 | 5,4 | 101,59 |
| T HORTALIZAS Y PATATAS FRESCAS | 3.935,3 | 3.991,6 | 1,4 | 5.088,7 | 5.489,7 | 7,9 | 86,31 |
| PAN | 1.645,8 | 1.692,1 | 2,8 | 3.883,8 | 3.947,1 | 1,6 | 36,59 |
| TOTAL ACEITE | 612,0 | 593,9 | -3,0 | 1.289,9 | 1.401,7 | 8,7 | 12,84 |
| T.HUEVOS KGS | 380,0 | 390,7 | 2,8 | 811,7 | 899,2 | 10,8 | 8,45 |
| LECHE y DERIVADOS LACTEOS | 5.230,3 | 5.237,5 | 0,1 | 8.574,3 | 8.475,2 | -1,2 | 113,25 |
| TOTAL VINOS y ESPUMOSOS | 443,3 | 426,6 | -3,8 | 1.048,5 | 1.049,8 | 0,1 | 9,23 |
| AGUA DE BEBIDA ENVAS. | 2.379,4 | 2.380,7 | 0,1 | 496,7 | 491,8 | -1,0 | 51,48 |
| BEBIDAS ALCOHOLICAS ALTA GRADUACIÓN | 42,8 | 43,1 | 0,8 | 425,8 | 415,8 | -2,3 | 0,93 |
| BEBID.REFR y GASEOSAS | 2.150,1 | 2.105,2 | -2,1 | 1.653,5 | 1.618,9 | -2,1 | 45,52 |
| RESTO ALIMENTACIÓN | 5.308,7 | 5.402,2 | 1,8 | 13.868,4 | 14.184,8 | 2,3 | 116,82 |

| LA ALIMENTACIÓN MES A MES | | | | | | | |
|-------------------------------------|---------------------------------|----------------|-------------|-----------------------|----------------|------------|--------------------|
| MES DE AGOSTO | | | | | | | |
| HOGARES | | | | | | | |
| Productos | Cantidad (Millones de Kgs / Lt) | | Evolucion | Valor (Millones de €) | | Evolucion | Kg / Lt per Cápita |
| | 2012 | 2013 | %13/12 | 2012 | 2013 | %13/12 | 2013 |
| TOTAL ALIMENTACION | 2.497,5 | 2.491,6 | -0,2 | 5.029,6 | 5.147,3 | 2,3 | 53,8 |
| TOTAL CARNE | 168,9 | 169,2 | 0,2 | 1.057,5 | 1.063,7 | 0,6 | 3,65 |
| TOTAL PESCA | 90,2 | 90,2 | 0,0 | 655,8 | 662,5 | 1,0 | 1,95 |
| T.FRUTAS FRESCAS | 431,9 | 431,9 | 0,0 | 501,1 | 560,9 | 11,9 | 9,32 |
| T HORTALIZAS Y PATATAS FRESCAS | 319,5 | 333,5 | 4,4 | 409,6 | 448,9 | 9,6 | 7,20 |
| PAN | 120,1 | 125,2 | 4,3 | 282,7 | 285,8 | 1,1 | 2,70 |
| TOTAL ACEITE | 49,7 | 45,7 | -8,0 | 104,5 | 115,5 | 10,5 | 0,99 |
| T.HUEVOS KGS | 28,6 | 30,7 | 7,4 | 66,8 | 69,7 | 4,3 | 0,66 |
| LECHE + DERIVADOS LACTEOS | 393,7 | 390,4 | -0,8 | 663,1 | 649,7 | -2,0 | 8,43 |
| TOTAL VINOS y ESPUMOSOS | 34,7 | 33,1 | -4,6 | 71,8 | 73,4 | 2,2 | 0,71 |
| AGUA DE BEBIDA ENVAS. | 225,5 | 219,1 | -2,8 | 46,0 | 45,6 | -0,8 | 4,73 |
| BEBIDAS ALCOHOLICAS ALTA GRADUACIÓN | 3,3 | 3,2 | -2,5 | 33,0 | 29,5 | -10,8 | 0,07 |
| BEBID.REFR y GASEOSAS | 208,1 | 201,9 | -3,0 | 156,0 | 150,1 | -3,8 | 4,36 |
| RESTO ALIMENTACIÓN | 423,4 | 417,6 | -1,4 | 981,7 | 992,0 | 1,0 | 9,01 |

* T Hortalizas y Patatas Frescas: incluye todas las hortalizas frescas y las patatas frescas

* Leche y Derivados Lácteos =incluye Leche Líquida, Preparados Lácteos, Total Otras Leches, Derivados Lácteos

* Bebidas Alcohólicas alta Graduación: incluye Brandy, Whisky, Ginebra, Ron, Anís, Bebidas Espirituosas

* Resto Alimentación: todos aquellos productos no desglosados.

CONSUMO ALIMENTARIO EN EL HOGAR

TAM AGOSTO 2013

| TOTAL ALIMENTACIÓN (HOGAR) | |
|--|--|
| CONSUMO PER CAPITA 662,39 Kg / Lt per Cápita | VOLUMEN EN LA CESTA DE LA COMPRA 30.633,2 Cantidad (Millones de Kgs/ Lt) |

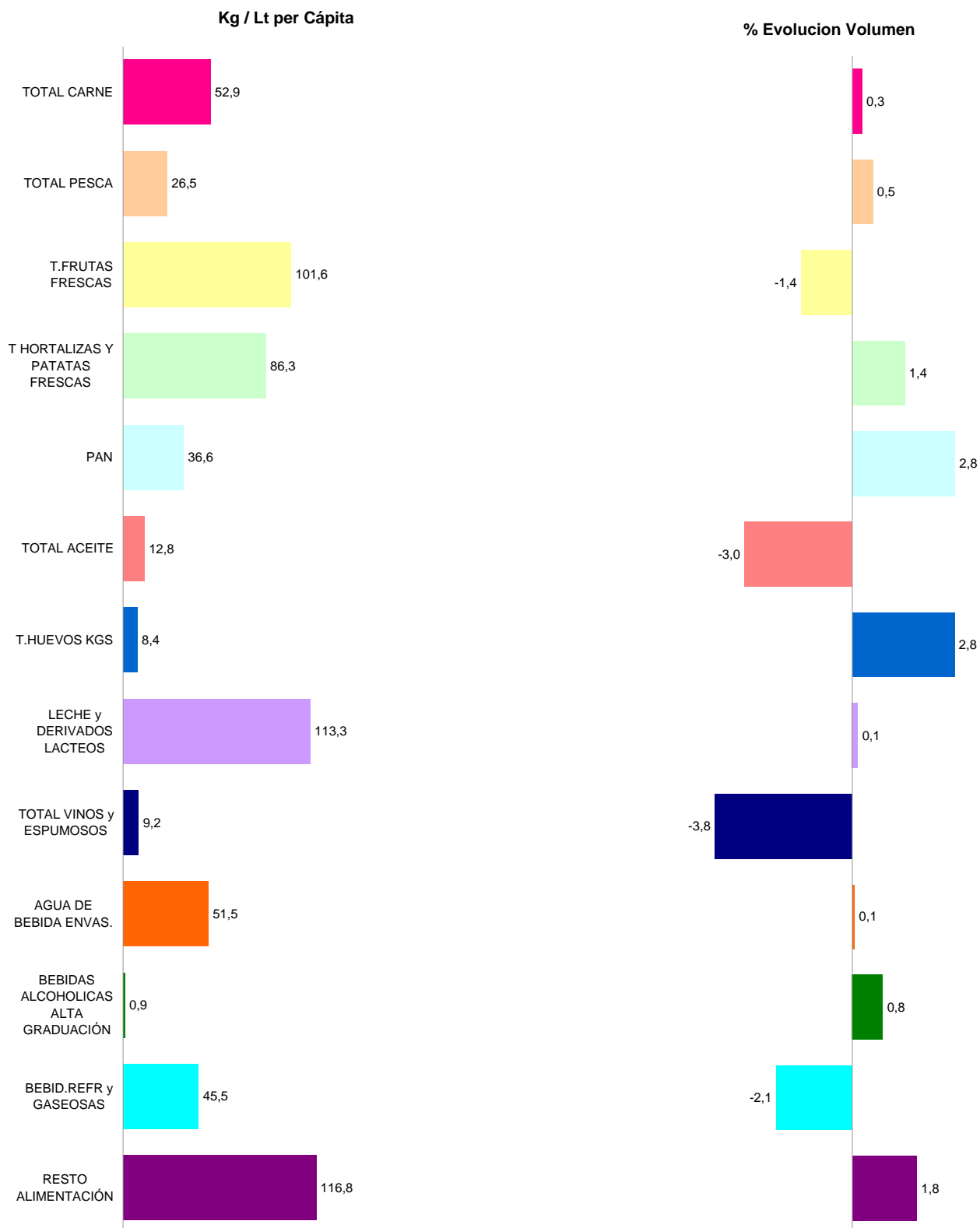

* T Hortalizas y Patatas Frescas: incluye todas las hortalizas frescas y las patatas frescas

* Leche y Derivados Lácteos =incluye Leche Líquida, Preparados Lácteos, Total Otras Leches, Derivados Lácteos

* Bebidas Alcohólicas alta Graduación: incluye Brandy, Whisky, Ginebra, Ron, Anís, Bebidas Espirituosas

* Resto Alimentación: todos aquellos productos no desglosados.

CONSUMO ALIMENTARIO EN EL HOGAR

TAM AGOSTO 2013

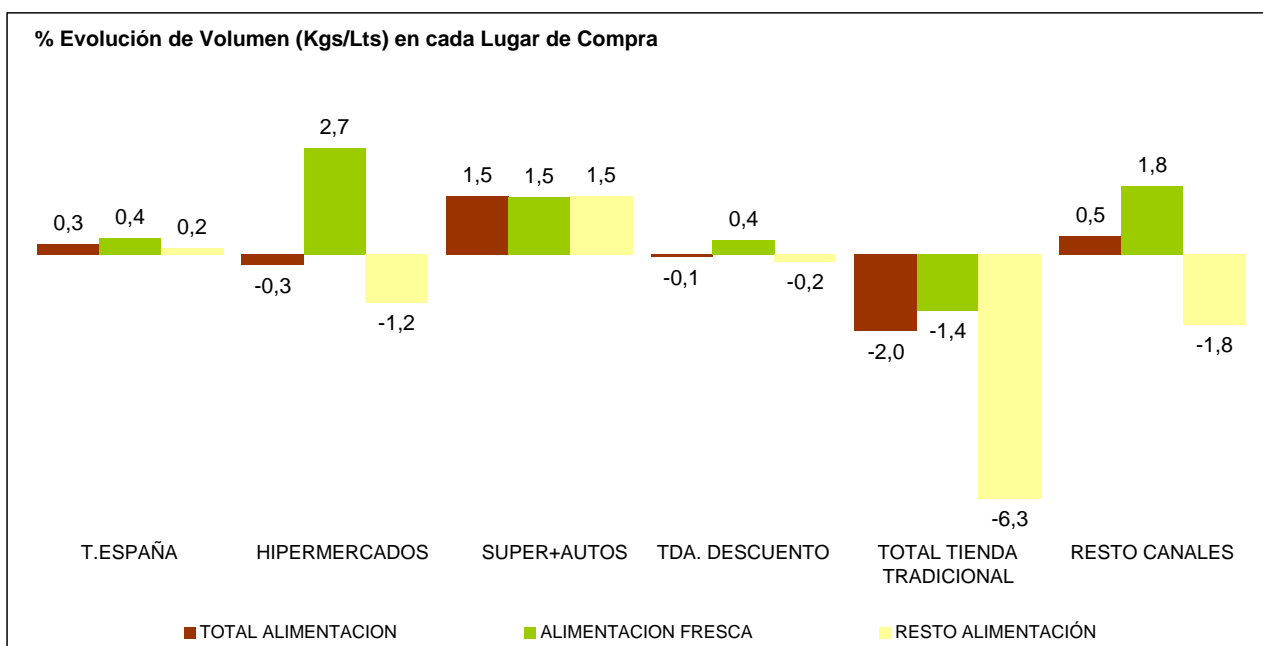
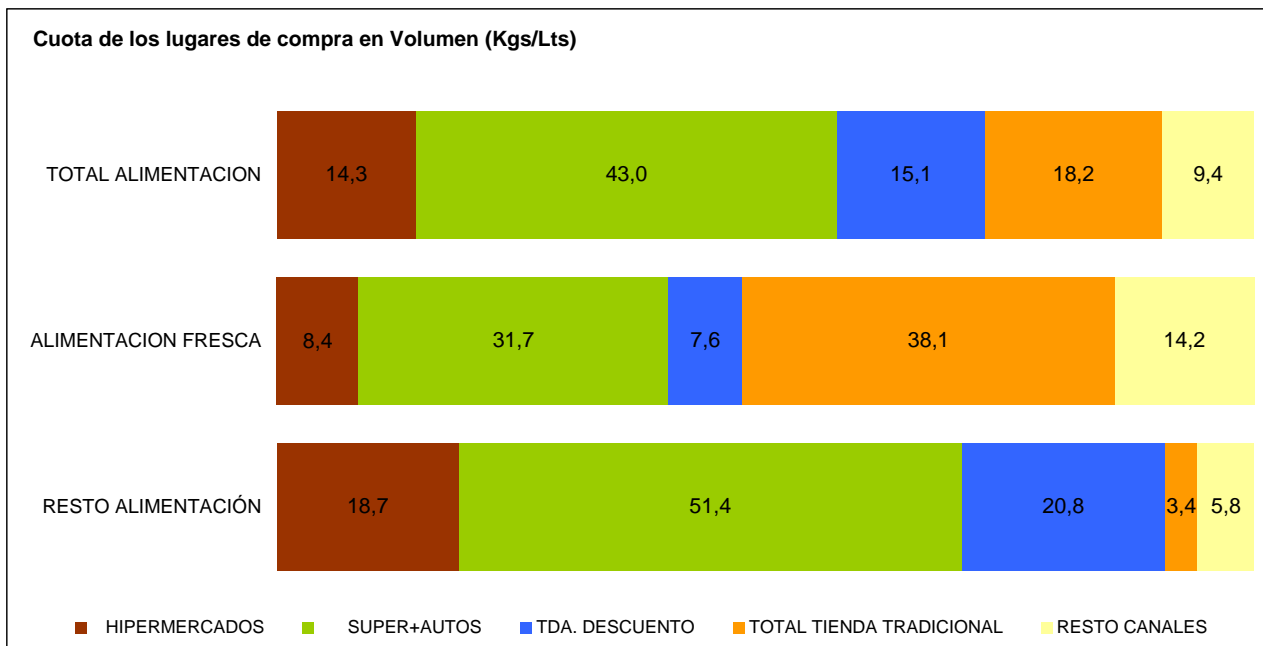

TOTAL TIENDA TRADICIONAL: Tda. Tradicional, Pescadería, Carnicería/Charc, Panadería, Tda. Congelados, Mercados y Plazas.
 RESTO CANALES: Mercadillos, Autoconsumo, Economato/Coop, Herboristería, Farmacia, Venta Domicilio, Lechería, Bar-Bodega

| LA ALIMENTACIÓN MES A MES | | | | | | | |
|-------------------------------------|---------------------------------|-----------------|------------|-----------------------|-----------------|------------|--------------------|
| TAM AGOSTO 2013 VS TAM AGOSTO 2012 | | | | | | | |
| HOGARES | | | | | | | |
| Productos | Cantidad (Millones de Kgs / Lt) | | Evolucion | Valor (Millones de €) | | Evolucion | Kg / Lt per Capita |
| | 2012 | 2013 | %13/12 | 2012 | 2013 | %13/12 | 2013 |
| T.HUEVOS KGS | 380,0 | 390,7 | 2,8 | 811,7 | 899,2 | 10,8 | 8,4 |
| CARNE POLLO FRESCA | 678,8 | 681,3 | 0,4 | 2.703,6 | 2.745,9 | 1,6 | 14,7 |
| CARNE CERDO FRESCA | 494,4 | 497,6 | 0,6 | 2.801,8 | 2.868,7 | 2,4 | 10,8 |
| CARNE VACUNO FRESCA | 297,0 | 284,2 | -4,3 | 2.695,4 | 2.564,4 | -4,9 | 6,1 |
| CARNE OVINO/CAPRINO FRESCA | 90,8 | 84,6 | -6,8 | 929,6 | 835,9 | -10,1 | 1,8 |
| CARNE TRANSFORMADA | 569,1 | 579,5 | 1,8 | 4.689,5 | 4.733,3 | 0,9 | 12,5 |
| RESTO CARNE | 308,9 | 318,2 | 3,0 | 1.606,5 | 1.656,4 | 3,1 | 6,9 |
| PESCADOS | 687,5 | 688,1 | 0,1 | 4.650,8 | 4.658,8 | 0,2 | 14,9 |
| MARISCO/MOLUSCO/CRUS | 338,5 | 348,0 | 2,8 | 2.553,0 | 2.597,8 | 1,8 | 7,5 |
| CONS.PESCADO/MOLUSCO | 193,0 | 189,5 | -1,8 | 1.734,8 | 1.768,7 | 2,0 | 4,1 |
| TOTAL LECHE LIQUIDA | 3.415,6 | 3.430,6 | 0,4 | 2.361,5 | 2.375,9 | 0,6 | 74,2 |
| TOTAL OTRAS LECHES | 31,8 | 32,0 | 0,5 | 255,0 | 252,2 | -1,1 | 0,7 |
| T DERIVADOS LACTEOS | 1.782,8 | 1.774,9 | -0,4 | 5.957,8 | 5.847,2 | -1,9 | 38,4 |
| PAN | 1.645,8 | 1.692,1 | 2,8 | 3.883,8 | 3.947,1 | 1,6 | 36,6 |
| BOLL.PAST.GALLET.CERE | 598,7 | 625,0 | 4,4 | 2.724,6 | 2.803,2 | 2,9 | 13,5 |
| CHOCOLATES/CACAOS/SUC | 155,7 | 161,9 | 4,0 | 1.019,9 | 1.055,3 | 3,5 | 3,5 |
| CAFES E INFUSIONES | 80,7 | 82,2 | 1,8 | 1.045,1 | 1.086,3 | 3,9 | 1,8 |
| ARROZ | 181,3 | 188,6 | 4,0 | 256,4 | 262,3 | 2,3 | 4,1 |
| TOTAL PASTAS | 174,4 | 185,7 | 6,5 | 305,1 | 317,4 | 4,0 | 4,0 |
| AZUCAR | 186,1 | 198,1 | 6,5 | 190,7 | 206,6 | 8,3 | 4,3 |
| LEGUMBRES | 145,2 | 151,5 | 4,3 | 223,6 | 249,0 | 11,4 | 3,3 |
| ACEITE DE OLIVA | 443,4 | 410,3 | -7,5 | 1.071,1 | 1.155,5 | 7,9 | 8,9 |
| ACEITE DE GIRASOL | 153,3 | 163,9 | 6,9 | 195,2 | 214,3 | 9,8 | 3,5 |
| RESTO ACEITE | 15,3 | 19,7 | 28,7 | 23,6 | 31,9 | 34,9 | 0,4 |
| PATATAS FRESCAS | 1.061,7 | 1.074,1 | 1,2 | 618,7 | 847,3 | 37,0 | 23,2 |
| PATATAS CONGELADAS | 42,4 | 46,1 | 8,9 | 51,3 | 55,7 | 8,6 | 1,0 |
| PATATAS PROCESADAS | 55,7 | 58,6 | 5,2 | 276,6 | 288,4 | 4,3 | 1,3 |
| TOMATES | 685,8 | 681,9 | -0,6 | 919,2 | 928,5 | 1,0 | 14,7 |
| RESTO HORTALIZAS FRESCAS | 2.187,8 | 2.235,6 | 2,2 | 3.550,8 | 3.713,9 | 4,6 | 48,3 |
| CITRICOS | 1.341,4 | 1.361,0 | 1,5 | 1.328,3 | 1.384,0 | 4,2 | 29,4 |
| RESTO FRUTAS FRESCAS | 3.423,9 | 3.337,4 | -2,5 | 4.808,7 | 5.083,3 | 5,7 | 72,2 |
| ACEITUNAS | 104,7 | 111,6 | 6,6 | 295,0 | 316,6 | 7,3 | 2,4 |
| FRUTOS SECOS | 123,6 | 123,9 | 0,2 | 774,6 | 805,9 | 4,0 | 2,7 |
| T.FRUTA&HORTA.TRANSF | 605,2 | 609,4 | 0,7 | 1.257,3 | 1.271,7 | 1,1 | 13,2 |
| PLATOS PREPARADOS | 556,9 | 553,1 | -0,7 | 2.247,4 | 2.260,1 | 0,6 | 12,0 |
| VINOS TRANQUILOS D.O. | 139,9 | 134,3 | -4,0 | 507,3 | 483,3 | -4,7 | 2,9 |
| ESPUMOSOS/CAVAS D.O. | 28,0 | 26,0 | -7,1 | 138,6 | 132,6 | -4,3 | 0,6 |
| VINO DE MESA SIN D.O. | 236,5 | 228,1 | -3,6 | 264,4 | 292,2 | 10,5 | 4,9 |
| OTROS VINOS | 33,5 | 32,8 | -2,0 | 133,4 | 136,4 | 2,2 | 0,7 |
| CERVEZAS | 813,2 | 812,9 | 0,0 | 951,0 | 932,8 | -1,9 | 17,6 |
| BEBIDAS ALCOHOLICAS ALTA GRADUACIÓN | 42,8 | 43,1 | 0,8 | 425,8 | 415,8 | -2,3 | 0,9 |
| TOTAL ZUMO Y NECTAR | 515,2 | 496,9 | -3,6 | 456,3 | 445,2 | -2,4 | 10,7 |
| AGUA DE BEBIDA ENVAS. | 2.379,4 | 2.380,7 | 0,1 | 496,7 | 491,8 | -1,0 | 51,5 |
| GASEOSAS Y BEBID.REFR | 2.150,1 | 2.105,2 | -2,1 | 1.653,5 | 1.618,9 | -2,1 | 45,5 |
| O PRODUCTOS EN PESO | 470,6 | 487,5 | 3,6 | 1.450,5 | 1.479,5 | 2,0 | 10,5 |
| O PRODUCTOS EN VOLUMEN | 276,4 | 275,1 | -0,5 | 342,9 | 348,8 | 1,7 | 5,9 |
| TOTAL ALIMENTACION | 30.551,1 | 30.633,2 | 0,3 | 67.643,3 | 68.871,2 | 1,8 | 662,4 |

* RESTO CARNE: incluye la carne de despojos, de pavo, de avestruz, carne congelada.....

* T DERIVADOS LACTEOS: Incluye Preparados Lacteos y Derivados Lacteos

* RESTO ACEITE: Incluye todos los aceites que no son de Oliva o Girasol

* RESTO HORTALIZAS FRESCAS: incluye los ajos, las cebollas, las coles, los pepinos, verduras de hojas.....

* CITRICOS: incluyen las Naranjas, Mandarinas y Limones

* RESTO FRUTAS FRESCAS: incluyen los platanos, las fresas y fresones, el melon, la sandía, las uvas, el kiwi.....

* OTROS VINOS: incluye los vinos de Aguja D.O., vinos de Licor D.O., Otros Vinos+Espumosos sin D.O.

* BEBIDAS ESPIRITUOSAS: incluye el Brandy, Whisky, Ginebra, Ron, Anis, Otras Bebidas Espirituosas. Esta rúbrica ha disminuido mucho el consumo, porque en el año 2007 entraban las bebidas con vino como sangría, tinto de verano etc., que este año van a OTROS PRODUCTOS EN VOLUMEN

* O PRODUCTOS EN PESO: incluye la miel, los edulcorantes, bases pizzas y masas de hojaldre, harinas y semolas, encurtidos, sal, caldos.....

* O PRODUCTOS EN VOLUMEN: incluye la sidra, el vinagre, bebidas con vino, horchata, leche de distinta especie a la de vaca,....

CONSUMO ALIMENTARIO EN EL HOGAR

| | MILES de Kgs./Lts. | | | MILES de € | | | CONSUMO X CAPITA | | PENETRACION** |
|-----------------------------|---------------------|---------------------|---------|----------------------|----------------------|---------|------------------|-----------------|---------------|
| | TAM AGOSTO 2012 | TAM AGOSTO 2013 | % EVOL. | TAM AGOSTO 2012 | TAM AGOSTO 2013 | % EVOL. | TAM AGOSTO 2013 | TAM AGOSTO 2013 | |
| TOTAL CARNE | 2.439.008,50 | 2.445.396,38 | 0,3% | 15.426.422,36 | 15.404.523,84 | -0,1% | 52,88 | 100,00 | |
| CARNE FRESCA | 1.787.570,47 | 1.787.295,81 | 0,0% | 10.360.155,84 | 10.318.543,78 | -0,4% | 38,65 | 89,54 | |
| CARNE VACUNO | 297.021,91 | 284.207,61 | -4,3% | 2.695.438,66 | 2.564.361,97 | -4,9% | 6,15 | 46,51 | |
| CARNE POLLO | 678.793,49 | 681.323,76 | 0,4% | 2.703.588,10 | 2.745.892,64 | 1,6% | 14,73 | 67,97 | |
| CARNE OVINO/CAPRINO | 90.764,57 | 84.590,10 | -6,8% | 929.600,95 | 835.896,61 | -10,1% | 1,83 | 10,58 | |
| CARNE CERDO | 494.436,79 | 497.591,54 | 0,6% | 2.801.785,80 | 2.868.654,90 | 2,4% | 10,76 | 64,06 | |
| CARNE CONGELADA | 82.303,09 | 78.600,26 | -4,5% | 376.729,02 | 352.673,78 | -6,4% | 1,70 | 12,56 | |
| CARNE TRANSFORMADA | 569.134,93 | 579.500,31 | 1,8% | 4.689.537,50 | 4.733.306,28 | 0,9% | 12,53 | 96,66 | |
| TOTAL PESCA | 1.218.947,37 | 1.225.648,00 | 0,5% | 8.938.521,49 | 9.025.313,31 | 1,0% | 26,51 | 95,45 | |
| PESCADOS | 687.452,81 | 688.112,19 | 0,1% | 4.650.793,27 | 4.658.784,91 | 0,2% | 14,88 | 69,14 | |
| PESCADOS FRESCOS | 539.247,89 | 546.383,19 | 1,3% | 3.712.695,79 | 3.762.578,95 | 1,3% | 11,81 | 53,41 | |
| PESCADOS CONGELADOS | 148.204,92 | 141.729,00 | -4,4% | 938.097,48 | 896.205,96 | -4,5% | 3,06 | 36,72 | |
| MARISCO/MOLUSCO/CRUS | 338.453,10 | 347.992,37 | 2,8% | 2.552.971,12 | 2.597.802,97 | 1,8% | 7,53 | 45,61 | |
| CONS.PESCADO/MOLUSCO | 193.041,46 | 189.543,44 | -1,8% | 1.734.757,10 | 1.768.725,43 | 2,0% | 4,10 | 80,76 | |
| TOTAL LECHE LIQUIDA | 3.415.602,75 | 3.430.622,50 | 0,4% | 2.361.523,64 | 2.375.850,81 | 0,6% | 74,18 | 82,16 | |
| LECHE ESTERILIZADA | 3.280.455,60 | 3.301.502,90 | 0,6% | 2.249.730,50 | 2.268.546,80 | 0,8% | 71,39 | 80,91 | |
| LECHE PASTERIZADA | 92.123,50 | 86.597,11 | -6,0% | 77.098,47 | 74.151,81 | -3,8% | 1,87 | 3,36 | |
| LECHE CRUDA | 43.023,66 | 42.522,50 | -1,2% | 34.694,68 | 33.152,20 | -4,4% | 0,92 | 0,56 | |
| T DERIVADOS LACTEOS | 1.782.828,84 | 1.774.939,40 | -0,4% | 5.957.777,06 | 5.847.179,90 | -1,9% | 38,38 | NA | |
| YOGURT | 460.515,66 | 454.396,77 | -1,3% | 885.860,14 | 835.620,29 | -5,7% | 9,83 | 70,28 | |
| BIFIDUS + LECHE FERMENTADAS | 277.126,43 | 262.494,22 | -5,3% | 904.606,70 | 835.156,55 | -7,7% | 5,68 | NA | |
| QUESO | 367.820,83 | 371.082,45 | 0,9% | 2.605.573,38 | 2.625.638,06 | 0,8% | 8,02 | 90,64 | |
| RESTO DERIVADOS LACTEOS | 677.365,92 | 686.965,96 | 1,4% | 1.561.736,84 | 1.550.765,00 | -0,7% | 14,85 | NA | |
| T.HUEVOS KGS | 380.033,51 | 390.663,90 | 2,8% | 811.698,80 | 899.191,86 | 10,8% | 8,45 | 68,95 | |
| PAN | 1.645.847,30 | 1.692.103,48 | 2,8% | 3.883.824,10 | 3.947.079,17 | 1,6% | 36,59 | 99,70 | |
| LEGUMBRES | 145.156,28 | 151.468,39 | 4,3% | 223.597,64 | 248.979,51 | 11,4% | 3,28 | 32,33 | |
| AZUCAR | 186.065,11 | 198.092,84 | 6,5% | 190.733,47 | 206.622,72 | 8,3% | 4,28 | 39,68 | |
| TOTAL ACEITE | 612.006,62 | 593.934,32 | -3,0% | 1.289.925,62 | 1.401.718,55 | 8,7% | 12,84 | 51,55 | |
| ACEITE DE OLIVA | 443.373,92 | 410.320,55 | -7,5% | 1.071.109,72 | 1.155.540,70 | 7,9% | 8,87 | 38,78 | |
| ACEITE DE GIRASOL | 153.348,37 | 163.947,79 | 6,9% | 195.166,30 | 214.285,31 | 9,8% | 3,54 | 21,86 | |

* T DERIVADOS LACTEOS: Incluye Preparados Lacteos y Derivados Lacteos

* BIFIDUS + LECHE FERMENTADAS: INCLUEN LOS Yogures con Bifidus y las Otras Leches fermentadas

**Penetración promedio mensual de los últimos 12 meses

CONSUMO ALIMENTARIO EN EL HOGAR

| | MILES de Kgs./Lts. | | | MILES de € | | | CONSUMO X | PENETRACION |
|------------------------------|---------------------|---------------------|---------|---------------------|---------------------|---------|--------------------|--------------------|
| | TAM AGOSTO 2012 | TAM AGOSTO 2013 | % EVOL. | TAM AGOSTO 2012 | TAM AGOSTO 2013 | % EVOL. | CAPITA | |
| | | | | | | | TAM AGOSTO 2013 | TAM AGOSTO 2013 |
| PATATAS FRESCAS | 1.061.664,32 | 1.074.090,73 | 1,2% | 618.677,91 | 847.320,09 | 37,0% | 23,22 | 50,97 |
| T.HORTALIZAS FRESCAS | 2.873.667,54 | 2.917.463,41 | 1,5% | 4.470.021,17 | 4.642.416,03 | 3,9% | 63,08 | 97,71 |
| TOMATES | 685.844,68 | 681.878,37 | -0,6% | 919.177,99 | 928.483,21 | 1,0% | 14,74 | 75,67 |
| CEBOLLAS | 342.766,44 | 354.179,01 | 3,3% | 328.623,01 | 356.449,02 | 8,5% | 7,66 | 53,31 |
| LECHUGA/ESC./ENDIVIA | 216.889,63 | 214.118,75 | -1,3% | 416.579,98 | 416.989,39 | 0,1% | 4,63 | 53,28 |
| PIMIENTOS | 232.820,46 | 231.056,37 | -0,8% | 362.147,83 | 390.241,29 | 7,8% | 5,00 | 54,07 |
| JUDIAS VERDES | 105.807,88 | 109.873,60 | 3,8% | 299.845,36 | 299.392,64 | -0,2% | 2,38 | 24,76 |
| COLES | 89.672,39 | 89.060,94 | -0,7% | 89.618,74 | 92.461,30 | 3,2% | 1,93 | 6,62 |
| T.FRUTAS FRESCAS | 4.765.371,06 | 4.698.474,68 | -1,4% | 6.136.988,94 | 6.467.318,92 | 5,4% | 101,59 | 94,62 |
| NARANJAS | 922.001,83 | 956.820,08 | 3,8% | 817.242,34 | 856.455,67 | 4,8% | 20,68 | 29,05 |
| MANDARINAS | 314.513,36 | 297.646,80 | -5,4% | 374.694,90 | 370.017,50 | -1,2% | 6,44 | 1,10 |
| LIMONES | 104.913,07 | 106.563,13 | 1,6% | 136.365,65 | 157.573,87 | 15,6% | 2,30 | 27,94 |
| PLATANOS | 528.025,74 | 529.874,66 | 0,4% | 734.671,44 | 788.212,87 | 7,3% | 11,46 | 53,52 |
| MANZANAS | 549.102,05 | 510.506,97 | -7,0% | 672.254,62 | 727.639,40 | 8,2% | 11,04 | 40,86 |
| PERAS | 319.548,84 | 264.321,73 | -17,3% | 397.892,56 | 404.278,89 | 1,6% | 5,72 | 23,29 |
| MELOCOTONES | 192.665,47 | 199.939,34 | 3,8% | 292.400,55 | 321.632,42 | 10,0% | 4,33 | 51,05 |
| ALBARICOQUES | 42.669,40 | 44.931,44 | 5,3% | 82.408,74 | 93.034,58 | 12,9% | 0,97 | 25,77 |
| FRESAS/FRESON | 129.194,69 | 136.666,48 | 5,8% | 321.321,38 | 317.914,88 | -1,1% | 2,95 | 7,22 |
| MELON | 415.658,68 | 406.739,40 | -2,1% | 382.603,34 | 399.569,92 | 4,4% | 8,80 | 48,12 |
| SANDIA | 400.513,50 | 375.820,12 | -6,2% | 290.598,12 | 297.338,55 | 2,3% | 8,12 | 49,20 |
| CIRUELAS | 73.345,68 | 73.981,92 | 0,9% | 117.192,58 | 125.617,21 | 7,2% | 1,60 | 21,77 |
| CEREZAS | 59.413,50 | 70.696,73 | 19,0% | 177.107,85 | 207.502,32 | 17,2% | 1,53 | 43,97 |
| UVAS | 109.541,55 | 99.255,00 | -9,4% | 213.375,42 | 200.146,13 | -6,2% | 2,15 | 6,17 |
| KIWI | 151.783,25 | 156.587,79 | 3,2% | 332.978,25 | 350.914,39 | 5,4% | 3,39 | 20,86 |
| VINOS TRANQUILOS D.O. | 139.923,43 | 134.293,42 | -4,0% | 507.349,16 | 483.271,95 | -4,7% | 2,90 | 15,98 |
| ESPUMOSOS/CAVAS D.O. | 27.968,11 | 25.991,73 | -7,1% | 138.596,62 | 132.583,12 | -4,3% | 0,56 | 3,68 |
| VINO DE MESA SIN D.O. | 236.523,91 | 228.107,03 | -3,6% | 264.411,58 | 292.201,38 | 10,5% | 4,93 | NA |
| OTROS VINOS | 33.487,06 | 32.822,08 | -2,0% | 133.413,61 | 136.410,06 | 2,2% | 0,71 | NA |
| CERVEZAS | 813.187,48 | 812.931,91 | 0,0% | 950.993,54 | 932.763,70 | -1,9% | 17,58 | 56,38 |
| SIDRA | 14.067,12 | 14.429,10 | 2,6% | 25.923,05 | 27.277,31 | 5,2% | 0,31 | 1,81 |
| BEBIDAS ESPIRITUOSAS | 42.788,53 | 43.140,68 | 0,8% | 425.757,46 | 415.792,04 | -2,3% | 0,93 | NA |
| BEBIDA CON VINO | 57.227,24 | 58.664,05 | 2,5% | 42.411,72 | 46.843,88 | 10,5% | 1,27 | 13,52 |
| TOTAL ZUMO Y NECTAR | 515.248,36 | 496.913,11 | -3,6% | 456.267,10 | 445.239,55 | -2,4% | 10,74 | 50,83 |

* OTROS VINOS: incluye los vinos de Aguja D.O., vinos de Licor D.O., Otros Vinos+Espumosos sin D.O.

* BEBIDAS ESPIRITUOSAS: incluye el brandy, whisky, ginbra, ron, anis y otras bebidas espirituosas

* BEBIDAS CON VINO: Incluye las sangría, tintos de verano, etc. en el año 2007 estaban incluidas en otras bebidas alcohólicas.

CONSUMO ALIMENTARIO EN EL HOGAR

Miles de Kilos/Litros

| | agosto 12 | septiembre 12 | octubre 12 | noviembre 12 | diciembre 12 | enero 13 | febrero 13 | marzo 13 | abril 13 | mayo 13 | junio 13 | julio 13 | agosto 13 |
|-----------------------------|----------------|----------------|----------------|----------------|----------------|----------------|----------------|----------------|----------------|----------------|----------------|----------------|----------------|
| TOTAL CARNE | 168.938 | 192.652 | 211.504 | 220.193 | 243.588 | 222.040 | 202.522 | 203.056 | 211.262 | 196.981 | 186.987 | 185.391 | 169.220 |
| CARNE FRESCA | 122.096 | 140.950 | 155.431 | 159.118 | 172.801 | 165.179 | 151.256 | 150.247 | 154.413 | 143.561 | 137.147 | 134.390 | 122.802 |
| CARNE VACUNO | 20.016 | 23.470 | 25.829 | 26.718 | 28.313 | 25.596 | 23.699 | 22.616 | 23.964 | 22.433 | 21.482 | 20.705 | 19.385 |
| CARNE POLLO | 46.664 | 54.809 | 62.144 | 59.235 | 56.553 | 61.196 | 58.210 | 59.211 | 60.477 | 55.846 | 52.983 | 53.789 | 46.873 |
| CARNE OVINO/CAPRINO | 5.560 | 4.871 | 5.460 | 6.384 | 14.222 | 8.390 | 6.614 | 8.264 | 7.080 | 7.029 | 5.905 | 5.441 | 4.928 |
| CARNE CERDO | 34.541 | 39.092 | 41.477 | 45.809 | 50.764 | 46.469 | 41.948 | 40.215 | 41.684 | 38.478 | 38.331 | 37.578 | 35.745 |
| CARNE CONGELADA | 6.485 | 6.372 | 6.416 | 6.466 | 7.779 | 8.025 | 5.654 | 6.499 | 6.809 | 6.437 | 6.289 | 6.354 | 5.501 |
| CARNE TRANSFORMADA | 40.357 | 45.330 | 49.658 | 54.609 | 63.008 | 48.835 | 45.612 | 46.310 | 50.040 | 46.983 | 43.551 | 44.647 | 40.917 |
| TOTAL PESCA | 90.174 | 94.774 | 101.467 | 109.985 | 131.313 | 102.883 | 93.622 | 106.334 | 101.989 | 95.994 | 95.644 | 101.487 | 90.155 |
| PESCADOS | 50.493 | 55.942 | 60.295 | 60.882 | 55.356 | 57.565 | 56.031 | 61.845 | 60.628 | 55.648 | 55.558 | 58.220 | 50.143 |
| PESCADOS FRESCOS | 39.534 | 44.963 | 48.312 | 48.690 | 43.151 | 44.122 | 44.313 | 48.617 | 48.521 | 44.032 | 44.673 | 46.745 | 40.244 |
| PESCADOS CONGELADOS | 10.959 | 10.979 | 11.983 | 12.192 | 12.205 | 13.443 | 11.718 | 13.228 | 12.107 | 11.616 | 10.885 | 11.475 | 9.898 |
| MARISCO/MOLUSCO/CRUS | 23.968 | 23.786 | 27.387 | 34.594 | 58.848 | 30.893 | 23.964 | 27.252 | 24.674 | 23.824 | 23.343 | 24.783 | 24.645 |
| CONS.PESCADO/MOLUSCO | 15.713 | 15.046 | 13.785 | 14.509 | 17.109 | 14.426 | 13.627 | 17.237 | 16.687 | 16.523 | 16.743 | 18.484 | 15.368 |
| TOTAL LECHE LIQUIDA | 246.633 | 265.441 | 288.439 | 307.005 | 288.738 | 307.920 | 284.461 | 300.072 | 313.629 | 288.675 | 266.052 | 275.518 | 244.673 |
| LECHE ESTERILIZADA | 237.744 | 255.242 | 277.511 | 295.013 | 277.374 | 298.348 | 275.180 | 289.981 | 300.890 | 276.051 | 257.133 | 263.934 | 234.848 |
| LECHE PASTERIZADA | 6.025 | 6.690 | 7.626 | 8.281 | 7.819 | 6.816 | 6.546 | 6.643 | 8.608 | 8.426 | 6.240 | 7.143 | 5.757 |
| LECHE CRUDA | 2.864 | 3.509 | 3.302 | 3.711 | 3.545 | 2.756 | 2.735 | 3.449 | 4.131 | 4.198 | 2.680 | 4.441 | 4.068 |
| T DERIVADOS LACTEOS | 144.936 | 144.070 | 144.904 | 146.730 | 134.610 | 142.900 | 136.745 | 143.818 | 161.993 | 158.403 | 152.892 | 164.425 | 143.450 |
| YOGURT | 32.996 | 37.856 | 38.688 | 39.759 | 34.175 | 40.014 | 36.840 | 38.779 | 42.445 | 40.226 | 36.898 | 36.558 | 32.158 |
| BIFIDUS + LECHE FERMENTADAS | 18.718 | 21.618 | 23.542 | 23.813 | 19.450 | 22.853 | 21.747 | 22.700 | 24.947 | 22.914 | 21.182 | 20.097 | 17.631 |
| QUESO | 26.576 | 28.607 | 31.623 | 33.167 | 32.948 | 30.838 | 29.974 | 30.965 | 34.612 | 32.201 | 29.479 | 30.142 | 26.526 |
| RESTO DERIVADOS LACTEOS | 66.646 | 55.989 | 51.051 | 49.992 | 48.038 | 49.195 | 48.184 | 51.374 | 59.988 | 63.062 | 65.332 | 77.627 | 67.134 |
| T.HUEVOS KGS | 28.602 | 30.160 | 32.057 | 33.600 | 34.178 | 32.949 | 31.423 | 33.359 | 34.644 | 33.395 | 31.147 | 33.033 | 30.719 |
| PAN | 120.103 | 130.477 | 137.446 | 148.238 | 140.311 | 150.389 | 140.891 | 142.998 | 151.913 | 143.194 | 137.322 | 143.715 | 125.208 |
| LEGUMBRES | 8.701 | 12.052 | 14.561 | 15.718 | 12.775 | 15.562 | 13.582 | 13.527 | 12.972 | 11.738 | 10.578 | 9.672 | 8.733 |
| AZUCAR | 13.390 | 14.028 | 16.551 | 19.597 | 18.734 | 15.681 | 16.186 | 18.531 | 18.660 | 16.306 | 15.217 | 14.710 | 13.892 |
| TOTAL ACEITE | 49.651 | 49.722 | 45.910 | 48.975 | 51.490 | 55.903 | 46.961 | 48.771 | 52.517 | 48.200 | 49.255 | 50.566 | 45.664 |
| ACEITE DE OLIVA | 35.875 | 36.496 | 31.348 | 33.579 | 36.212 | 40.962 | 32.454 | 32.062 | 35.775 | 31.645 | 33.642 | 34.613 | 31.533 |
| ACEITE DE GIRASOL | 12.618 | 11.881 | 13.134 | 13.966 | 13.919 | 13.443 | 13.225 | 14.684 | 14.280 | 14.798 | 13.997 | 14.172 | 12.448 |

* T DERIVADOS LACTEOS: Incluye Preparados Lacteos y Derivados Lacteos

* BIFIDUS + LECHE FERMENTADAS: INCLUEN LOS Yogures con Bifidus y las Otras Leches fermentadas

CONSUMO ALIMENTARIO EN EL HOGAR

Miles de Kilos/Litros

| | agosto 12 | septiembre 12 | octubre 12 | noviembre 12 | diciembre 12 | enero 13 | febrero 13 | marzo 13 | abril 13 | mayo 13 | junio 13 | julio 13 | agosto 13 |
|------------------------------|----------------|----------------|----------------|----------------|----------------|----------------|----------------|----------------|----------------|----------------|----------------|----------------|----------------|
| PATATAS FRESCAS | 82.311 | 86.229 | 88.921 | 92.999 | 83.510 | 96.103 | 85.391 | 90.758 | 92.443 | 90.958 | 90.380 | 92.783 | 83.617 |
| T.HORTALIZAS FRESCAS | 237.226 | 245.326 | 251.392 | 239.555 | 205.864 | 248.752 | 233.452 | 232.431 | 264.264 | 243.794 | 242.428 | 260.278 | 249.928 |
| TOMATES | 71.525 | 67.760 | 59.136 | 49.854 | 42.515 | 47.212 | 43.985 | 44.654 | 54.116 | 56.123 | 64.432 | 77.207 | 74.885 |
| CEBOLLAS | 29.902 | 29.593 | 29.817 | 27.657 | 25.962 | 29.227 | 28.727 | 28.721 | 30.230 | 29.819 | 30.180 | 31.066 | 33.180 |
| LECHUGA/ESC./ENDIVIA | 18.586 | 17.208 | 17.900 | 16.758 | 15.751 | 17.257 | 16.052 | 16.971 | 19.416 | 17.882 | 18.782 | 21.550 | 18.592 |
| PIMIENTOS | 22.297 | 24.897 | 23.652 | 17.351 | 15.060 | 17.313 | 17.211 | 16.320 | 18.609 | 19.995 | 18.323 | 20.769 | 21.558 |
| JUDIAS VERDES | 12.552 | 9.596 | 11.599 | 8.479 | 6.278 | 7.588 | 6.607 | 7.911 | 10.246 | 7.489 | 8.510 | 10.983 | 14.591 |
| COLES | 4.999 | 5.717 | 7.330 | 10.565 | 9.294 | 10.400 | 9.482 | 9.228 | 7.063 | 5.807 | 4.777 | 4.814 | 4.583 |
| T.FRUTAS FRESCAS | 431.891 | 417.801 | 401.511 | 386.330 | 345.134 | 378.902 | 345.592 | 349.332 | 386.341 | 364.058 | 416.957 | 474.627 | 431.889 |
| NARANJAS | 31.763 | 33.958 | 43.933 | 77.577 | 86.276 | 119.259 | 116.632 | 118.372 | 124.477 | 99.238 | 64.241 | 41.999 | 30.857 |
| MANDARINAS | 325 | 3.037 | 26.167 | 56.391 | 61.790 | 63.917 | 40.409 | 24.402 | 15.610 | 4.156 | 702 | 378 | 687 |
| LIMONES | 8.790 | 8.686 | 8.584 | 9.088 | 9.268 | 10.393 | 8.213 | 9.146 | 9.003 | 8.428 | 8.014 | 9.265 | 8.476 |
| PLATANOS | 28.591 | 37.147 | 45.027 | 46.705 | 41.883 | 48.497 | 48.514 | 50.870 | 55.302 | 52.811 | 41.534 | 33.768 | 27.818 |
| MANZANAS | 24.958 | 37.633 | 53.766 | 50.268 | 41.724 | 49.380 | 47.982 | 48.593 | 53.282 | 47.227 | 34.057 | 27.184 | 19.411 |
| PERAS | 20.951 | 25.063 | 30.351 | 28.561 | 20.879 | 25.334 | 22.035 | 24.034 | 25.221 | 20.380 | 11.979 | 12.329 | 18.157 |
| MELOCOTONES | 53.270 | 45.519 | 30.226 | 6.372 | 411 | 347 | 331 | 239 | 621 | 5.261 | 19.679 | 43.313 | 47.619 |
| ALBARICOQUES | 1.462 | 376 | 618 | 154 | 156 | 149 | 122 | 110 | 811 | 8.358 | 19.378 | 12.378 | 2.322 |
| FRESAS/FRESON | 2.166 | 1.558 | 1.116 | 611 | 701 | 4.750 | 18.450 | 28.386 | 42.242 | 23.384 | 9.761 | 3.578 | 2.130 |
| MELON | 90.110 | 84.185 | 49.987 | 14.701 | 5.999 | 5.178 | 4.821 | 5.528 | 10.095 | 14.708 | 47.822 | 71.099 | 92.617 |
| SANDIA | 81.996 | 42.789 | 11.189 | 705 | 476 | 178 | 545 | 2.090 | 5.748 | 29.326 | 76.900 | 112.022 | 93.853 |
| CIRUELAS | 18.062 | 18.467 | 12.781 | 4.478 | 1.729 | 692 | 889 | 1.242 | 2.015 | 1.297 | 3.544 | 11.676 | 15.171 |
| CEREZAS | 2.123 | 777 | 856 | 669 | 913 | 821 | 828 | 632 | 731 | 4.474 | 23.901 | 29.694 | 6.400 |
| UVAS | 8.930 | 21.229 | 24.100 | 17.392 | 13.030 | 4.759 | 1.394 | 2.009 | 2.523 | 1.894 | 1.333 | 2.312 | 7.282 |
| KIWI | 8.494 | 9.839 | 12.668 | 15.738 | 14.062 | 15.537 | 14.566 | 15.073 | 16.222 | 13.443 | 11.365 | 9.378 | 8.697 |
| VINOS TRANQUILOS D.O. | 9.035 | 9.285 | 10.576 | 12.432 | 18.996 | 10.813 | 9.653 | 11.499 | 11.233 | 10.769 | 9.911 | 10.232 | 8.896 |
| ESPUMOSOS/CAVAS D.O. | 2.201 | 1.584 | 1.492 | 2.121 | 8.752 | 1.851 | 1.242 | 1.343 | 1.468 | 1.349 | 1.753 | 1.428 | 1.608 |
| VINO DE MESA SIN D.O. | 20.410 | 18.367 | 18.504 | 21.294 | 21.581 | 16.519 | 19.012 | 18.358 | 18.326 | 19.187 | 17.800 | 19.899 | 19.259 |
| OTROS VINOS | 2.135 | 2.133 | 2.468 | 2.947 | 5.536 | 2.522 | 2.273 | 2.888 | 2.488 | 2.495 | 2.234 | 2.433 | 2.405 |
| CERVEZAS | 83.788 | 69.111 | 63.299 | 59.300 | 68.498 | 55.321 | 53.733 | 59.297 | 65.673 | 66.497 | 74.204 | 96.777 | 81.221 |
| SIDRA | 778 | 639 | 662 | 961 | 6.104 | 1.180 | 606 | 660 | 937 | 681 | 610 | 769 | 620 |
| BEBIDAS ESPIRITUOSAS | 3.250 | 2.756 | 3.374 | 3.489 | 7.186 | 3.199 | 2.790 | 4.389 | 3.323 | 3.046 | 2.753 | 3.666 | 3.169 |
| OTRA BEBIDA CON VINO | 11.240 | 6.340 | 4.213 | 2.448 | 2.027 | 1.598 | 1.459 | 1.960 | 2.924 | 4.346 | 7.411 | 12.339 | 11.600 |
| TOTAL ZUMO Y NECTAR | 46.756 | 44.462 | 43.071 | 39.430 | 35.112 | 38.288 | 36.062 | 38.411 | 42.737 | 42.165 | 43.366 | 50.492 | 43.317 |

* OTROS VINOS: incluye los vinos de Aguja D.O., vinos de Licor D.O., Otros Vinos+Espumosos sin D.O.

* BEBIDAS ESPIRITUOSAS: incluye el brandy, whisky, ginbra, ron, anís y otras bebidas espirituosas

* BEBIDAS CON VINO: Incluye las sangría, tintos de verano, etc. en el año 2007 estaban incluidas en otras bebidas alcohólicas.

CONSUMO ALIMENTARIO EN EL HOGAR

Miles de €

| | agosto 12 | septiembre 12 | octubre 12 | noviembre 12 | diciembre 12 | enero 13 | febrero 13 | marzo 13 | abril 13 | mayo 13 | junio 13 | julio 13 | agosto 13 |
|-----------------------------|------------------|------------------|------------------|------------------|------------------|------------------|------------------|------------------|------------------|------------------|------------------|------------------|------------------|
| TOTAL CARNE | 1.057.513 | 1.204.716 | 1.309.261 | 1.390.295 | 1.714.497 | 1.381.605 | 1.227.139 | 1.234.588 | 1.310.245 | 1.224.562 | 1.172.985 | 1.170.885 | 1.063.746 |
| CARNE FRESCA | 708.104 | 811.882 | 880.777 | 915.126 | 1.083.819 | 958.687 | 851.679 | 845.735 | 877.881 | 816.515 | 787.899 | 781.168 | 707.375 |
| CARNE VACUNO | 187.787 | 210.630 | 228.269 | 236.406 | 270.649 | 231.935 | 207.132 | 203.582 | 215.690 | 202.381 | 194.549 | 189.811 | 173.328 |
| CARNE POLLO | 187.788 | 224.046 | 246.568 | 233.179 | 234.040 | 250.384 | 230.534 | 229.421 | 242.791 | 221.394 | 220.244 | 221.635 | 191.656 |
| CARNE OVINO/CAPRINO | 52.458 | 50.554 | 56.608 | 68.002 | 150.901 | 85.451 | 63.904 | 74.334 | 65.361 | 65.592 | 54.336 | 53.386 | 47.468 |
| CARNE CERDO | 195.699 | 224.369 | 239.974 | 262.816 | 301.421 | 266.244 | 238.606 | 228.714 | 240.542 | 218.880 | 217.328 | 222.264 | 207.499 |
| CARNE CONGELADA | 27.173 | 28.388 | 27.017 | 31.087 | 41.454 | 33.847 | 23.772 | 27.150 | 30.172 | 27.292 | 27.696 | 29.179 | 25.619 |
| CARNE TRANSFORMADA | 322.237 | 364.445 | 401.466 | 444.082 | 589.224 | 389.071 | 351.688 | 361.703 | 402.192 | 380.754 | 357.391 | 360.537 | 330.752 |
| TOTAL PESCA | 655.837 | 680.532 | 716.506 | 794.705 | 1.075.983 | 773.713 | 671.711 | 770.983 | 736.901 | 703.997 | 695.196 | 742.598 | 662.486 |
| PESCADOS | 339.449 | 373.227 | 395.687 | 407.396 | 407.465 | 406.213 | 379.161 | 413.328 | 403.205 | 379.631 | 370.179 | 388.958 | 334.333 |
| PESCADOS FRESCOS | 272.207 | 304.732 | 321.440 | 328.577 | 324.613 | 320.883 | 304.145 | 328.447 | 328.206 | 307.483 | 302.481 | 318.782 | 272.792 |
| PESCADOS CONGELADOS | 67.241 | 68.495 | 74.248 | 78.819 | 82.853 | 85.330 | 75.016 | 84.882 | 75.000 | 72.148 | 67.698 | 70.176 | 61.542 |
| MARISCO/MOLUSCO/CRUS | 175.586 | 174.168 | 193.770 | 249.760 | 483.372 | 233.179 | 165.776 | 195.390 | 180.759 | 175.182 | 173.831 | 184.223 | 188.393 |
| CONS.PESCADO/MOLUSCO | 140.802 | 133.138 | 127.049 | 137.549 | 185.146 | 134.321 | 126.775 | 162.265 | 152.936 | 149.184 | 151.186 | 169.416 | 139.760 |
| TOTAL LECHE LIQUIDA | 170.610 | 182.865 | 198.841 | 212.187 | 199.748 | 214.156 | 198.906 | 207.885 | 217.226 | 199.330 | 184.336 | 191.949 | 168.420 |
| LECHE ESTERILIZADA | 163.030 | 174.364 | 189.856 | 202.026 | 190.374 | 206.024 | 191.122 | 199.393 | 206.743 | 189.438 | 176.407 | 182.601 | 160.200 |
| LECHE PASTERIZADA | 5.084 | 5.806 | 6.326 | 7.026 | 6.575 | 5.953 | 5.829 | 5.639 | 7.552 | 6.812 | 5.439 | 6.162 | 5.034 |
| LECHE CRUDA | 2.496 | 2.696 | 2.659 | 3.135 | 2.799 | 2.180 | 1.955 | 2.854 | 2.931 | 3.081 | 2.490 | 3.186 | 3.187 |
| T DERIVADOS LACTEOS | 475.231 | 470.544 | 481.689 | 491.987 | 485.747 | 460.958 | 447.528 | 471.663 | 528.657 | 512.200 | 497.691 | 536.110 | 462.405 |
| YOGURT | 63.265 | 71.381 | 72.251 | 73.654 | 64.231 | 72.683 | 67.031 | 70.498 | 76.532 | 73.482 | 67.972 | 67.528 | 58.377 |
| BIFIDUS + LECHE FERMENTADAS | 58.869 | 68.798 | 75.618 | 76.259 | 62.446 | 72.918 | 69.021 | 72.024 | 78.613 | 71.861 | 67.242 | 64.557 | 55.799 |
| QUESO | 188.367 | 201.478 | 223.589 | 233.739 | 247.901 | 213.200 | 209.935 | 218.252 | 240.675 | 225.580 | 207.933 | 215.167 | 188.189 |
| RESTO DERIVADOS LACTEOS | 164.730 | 128.888 | 110.231 | 108.335 | 111.170 | 102.156 | 101.542 | 110.888 | 132.836 | 141.276 | 154.544 | 188.858 | 160.041 |
| T.HUEVOS KGS | 66.785 | 70.303 | 73.353 | 77.676 | 79.716 | 75.981 | 72.188 | 76.222 | 79.697 | 76.753 | 71.289 | 76.326 | 69.688 |
| PAN | 282.669 | 302.515 | 322.905 | 353.845 | 332.257 | 355.750 | 324.889 | 331.861 | 357.073 | 329.435 | 316.226 | 334.476 | 285.847 |
| LEGUMBRES | 12.814 | 19.581 | 24.757 | 27.097 | 20.904 | 25.523 | 22.199 | 21.772 | 21.343 | 19.094 | 17.261 | 15.218 | 14.228 |
| AZUCAR | 13.908 | 14.663 | 17.588 | 20.361 | 19.665 | 16.382 | 16.890 | 19.112 | 19.444 | 17.063 | 15.893 | 15.221 | 14.342 |
| TOTAL ACEITE | 104.499 | 104.666 | 99.098 | 109.281 | 121.765 | 130.920 | 110.773 | 112.972 | 126.452 | 116.986 | 123.927 | 129.365 | 115.514 |
| ACEITE DE OLIVA | 86.463 | 87.191 | 79.460 | 88.760 | 101.218 | 110.906 | 91.259 | 90.810 | 104.258 | 94.810 | 102.749 | 107.720 | 96.399 |
| ACEITE DE GIRASOL | 16.205 | 15.409 | 17.374 | 18.232 | 18.333 | 17.608 | 17.349 | 19.106 | 18.393 | 19.328 | 18.236 | 18.639 | 16.279 |

* T DERIVADOS LACTEOS: Incluye Preparados Lacteos y Derivados Lacteos

* BIFIDUS + LECHE FERMENTADAS: INCLUEN LOS Yogures con Bifidus y las Otras Leches fermentadas

CONSUMO ALIMENTARIO EN EL HOGAR

Miles de €

| | agosto 12 | septiembre 12 | octubre 12 | noviembre 12 | diciembre 12 | enero 13 | febrero 13 | marzo 13 | abril 13 | mayo 13 | junio 13 | julio 13 | agosto 13 |
|------------------------------|----------------|----------------|----------------|----------------|----------------|----------------|----------------|----------------|----------------|----------------|----------------|----------------|----------------|
| PATATAS FRESCAS | 54.984 | 57.971 | 59.570 | 65.501 | 61.475 | 69.428 | 60.393 | 64.805 | 72.384 | 78.727 | 86.779 | 90.042 | 80.246 |
| T.HORTALIZAS FRESCAS | 354.647 | 379.413 | 394.772 | 390.520 | 354.075 | 405.930 | 369.081 | 378.253 | 430.349 | 403.043 | 375.153 | 393.131 | 368.695 |
| TOMATES | 90.332 | 86.779 | 85.598 | 67.441 | 61.409 | 64.218 | 61.925 | 68.291 | 84.866 | 83.845 | 80.966 | 93.449 | 89.696 |
| CEBOLLAS | 29.832 | 28.381 | 26.788 | 25.726 | 25.061 | 28.042 | 27.176 | 28.891 | 31.916 | 32.977 | 31.118 | 32.443 | 37.930 |
| LECHUGA/ESC./ENDIVIA | 36.068 | 33.635 | 34.657 | 33.145 | 32.897 | 35.610 | 30.943 | 32.385 | 36.960 | 36.308 | 36.599 | 39.114 | 34.736 |
| PIMIENTOS | 34.056 | 37.091 | 35.795 | 27.139 | 26.663 | 32.504 | 30.161 | 31.864 | 37.323 | 33.860 | 30.499 | 34.927 | 32.416 |
| JUDIAS VERDES | 32.325 | 31.129 | 32.365 | 23.586 | 18.406 | 22.523 | 20.892 | 20.326 | 23.498 | 21.035 | 23.070 | 28.518 | 34.046 |
| COLES | 4.998 | 5.912 | 7.725 | 10.667 | 9.756 | 11.213 | 9.654 | 9.347 | 7.365 | 6.378 | 5.167 | 4.825 | 4.453 |
| T.FRUTAS FRESCAS | 501.066 | 537.255 | 562.693 | 531.494 | 454.453 | 479.104 | 462.862 | 473.105 | 538.722 | 544.264 | 634.176 | 688.311 | 560.880 |
| NARANJAS | 36.272 | 42.603 | 55.132 | 74.624 | 72.697 | 92.858 | 88.061 | 88.056 | 100.894 | 88.607 | 65.504 | 48.247 | 39.173 |
| MANDARINAS | 576 | 5.103 | 35.059 | 65.530 | 66.128 | 71.085 | 54.455 | 37.085 | 25.601 | 6.722 | 1.161 | 709 | 1.380 |
| LIMONES | 14.163 | 14.482 | 13.836 | 13.237 | 12.560 | 13.645 | 10.685 | 12.160 | 12.962 | 12.220 | 12.858 | 14.988 | 13.941 |
| PLATANOS | 38.538 | 51.872 | 66.188 | 74.920 | 62.799 | 71.372 | 70.972 | 70.629 | 76.029 | 71.932 | 65.761 | 58.261 | 47.479 |
| MANZANAS | 33.179 | 48.365 | 67.898 | 66.594 | 55.204 | 65.255 | 64.142 | 67.254 | 77.951 | 72.101 | 56.766 | 49.825 | 36.285 |
| PERAS | 27.369 | 33.231 | 40.474 | 37.493 | 27.983 | 34.062 | 31.601 | 36.889 | 43.915 | 38.681 | 26.231 | 25.485 | 28.233 |
| MELOCOTONES | 70.878 | 66.429 | 47.574 | 10.340 | 627 | 492 | 551 | 256 | 1.157 | 10.964 | 37.869 | 73.140 | 72.234 |
| ALBARICOQUES | 2.912 | 732 | 1.481 | 222 | 280 | 248 | 232 | 164 | 2.377 | 21.613 | 38.372 | 22.855 | 4.459 |
| FRESAS/FRESON | 5.139 | 3.199 | 2.344 | 1.595 | 3.013 | 18.760 | 53.342 | 71.642 | 78.137 | 48.986 | 22.458 | 8.957 | 5.482 |
| MELON | 70.800 | 66.415 | 38.696 | 15.755 | 9.658 | 8.519 | 8.451 | 9.139 | 16.239 | 21.585 | 49.610 | 77.966 | 77.538 |
| SANDIA | 49.915 | 36.024 | 8.765 | 683 | 582 | 276 | 890 | 2.768 | 8.912 | 34.943 | 61.132 | 80.200 | 62.164 |
| CIRUELAS | 27.051 | 26.248 | 18.802 | 6.570 | 2.532 | 1.215 | 2.521 | 3.470 | 5.261 | 3.542 | 7.780 | 20.178 | 27.497 |
| CEREZAS | 6.353 | 1.589 | 1.755 | 1.217 | 3.923 | 3.069 | 2.164 | 1.609 | 1.606 | 16.273 | 72.338 | 81.179 | 20.780 |
| UVAS | 17.614 | 36.786 | 41.313 | 32.356 | 29.189 | 11.797 | 4.720 | 6.426 | 7.351 | 5.392 | 3.554 | 5.682 | 15.579 |
| KIWI | 21.186 | 24.741 | 31.008 | 35.835 | 30.298 | 32.114 | 30.695 | 29.764 | 33.667 | 29.563 | 27.411 | 24.163 | 21.654 |
| VINOS TRANQUILOS D.O. | 31.207 | 30.691 | 36.314 | 44.419 | 85.621 | 38.620 | 31.850 | 40.834 | 38.734 | 36.732 | 33.552 | 35.532 | 30.374 |
| ESPUMOSOS/CAVAS D.O. | 8.323 | 6.445 | 6.622 | 9.910 | 55.599 | 9.096 | 6.222 | 4.992 | 5.997 | 5.449 | 8.670 | 6.261 | 7.320 |
| VINO DE MESA SIN D.O. | 22.442 | 20.601 | 23.568 | 27.699 | 32.629 | 20.430 | 21.392 | 24.222 | 23.540 | 26.211 | 23.342 | 24.315 | 24.253 |
| OTROS VINOS | 9.122 | 8.340 | 9.591 | 11.457 | 24.523 | 10.009 | 9.780 | 11.501 | 10.367 | 10.463 | 9.470 | 10.326 | 10.583 |
| CERVEZAS | 95.343 | 80.995 | 72.748 | 67.756 | 81.008 | 63.623 | 61.298 | 67.319 | 75.161 | 75.935 | 85.809 | 109.697 | 91.416 |
| SIDRA | 1.413 | 1.219 | 1.287 | 1.764 | 11.662 | 2.057 | 1.062 | 1.217 | 1.785 | 1.319 | 1.196 | 1.484 | 1.226 |
| BEBIDAS ESPIRITUOSAS | 33.035 | 27.004 | 30.488 | 33.674 | 79.586 | 30.530 | 26.851 | 31.872 | 33.101 | 30.161 | 27.484 | 35.587 | 29.456 |
| OTRA BEBIDA CON VINO | 8.414 | 4.919 | 3.018 | 1.891 | 1.648 | 1.278 | 1.187 | 1.588 | 2.367 | 3.442 | 6.075 | 10.039 | 9.392 |
| TOTAL ZUMO Y NECTAR | 42.955 | 40.510 | 38.987 | 35.042 | 31.218 | 33.493 | 32.012 | 33.937 | 37.442 | 37.602 | 39.010 | 46.085 | 39.901 |

* OTROS VINOS: incluye los vinos de Aguja D.O., vinos de Licor D.O., Otros Vinos+Espumosos sin D.O.

* BEBIDAS ESPIRITUOSAS: incluye el brandy, whisky, ginbra, ron, anís y otras bebidas espirituosas

* BEBIDAS CON VINO: Incluye las sangría, tintos de verano, etc. en el año 2007 estaban incluidas en otras bebidas alcohólicas.

CONSUMO ALIMENTARIO EN EL HOGAR. Clasificación COICOP

| | MILES de Kgs | MILES de € | PART. MERC. VALOR | CONSUMO X CAPITA | GASTO X CAPITA € | PRECIO MEDIO €/Kilo |
|--|---------------------|---------------------|-------------------|------------------|------------------|---------------------|
| | ago-13 | ago-13 | ago-13 | ago-13 | ago-13 | ago-13 |
| 0.1.1 ALIMENTACION | 1.873.011,45 | 4.597.449,86 | 89,32 | 40,42 | 99,22 | 2,45 |
| 0.1.1.1 PAN Y CEREALES | 210.577,23 | 567.477,98 | 11,02 | 4,54 | 12,25 | 2,69 |
| 0.1.1.1.1 ARROZ | 13.532,19 | 19.229,14 | 0,37 | 0,29 | 0,41 | 1,42 |
| 0.1.1.1.2 PAN | 125.208,44 | 285.847,30 | 5,55 | 2,70 | 6,17 | 2,28 |
| 0.1.1.1.3 OTROS PRODUCTOS DE PANADERIA | 34.394,89 | 138.820,93 | 2,70 | 0,74 | 3,00 | 4,04 |
| 0.1.1.1.4 PASTAS ALIMENTICIAS | 14.742,42 | 33.522,55 | 0,65 | 0,32 | 0,72 | 2,27 |
| 0.1.1.1.5 PRODUCTOS PASTELERÍA/MASAS COCINADAS | 8.295,73 | 51.431,81 | 1,00 | 0,18 | 1,11 | 6,20 |
| 0.1.1.1.7 CEREALES/OTROS ELABORADOS CON CEREALES | 14.403,56 | 38.626,24 | 0,75 | 0,31 | 0,83 | 2,68 |
| 0.1.1.2 CARNE | 177.949,69 | 1.114.538,40 | 21,65 | 3,84 | 24,05 | 6,26 |
| 0.1.1.2.1 BOVINO FRESCA/REFRIGERADA/CONGELADA | 19.620,06 | 175.115,08 | 3,40 | 0,42 | 3,78 | 8,29 |
| 0.1.1.2.2 PORCINO FRESCA/REFRIGERADA/CONGELADA | 35.343,24 | 205.270,82 | 3,99 | 0,76 | 4,43 | 1,30 |
| 0.1.1.2.3 OVINO/CAPRINO FRESCA/REFRIGERADA/CONGELADA | 4.927,96 | 47.467,77 | 0,92 | 0,11 | 1,02 | 9,63 |
| 0.1.1.2.4 AVE FRESCA/REFRIGERADA/CONGELADA | 55.586,43 | 235.493,19 | 4,58 | 1,20 | 5,08 | 2,98 |
| 0.1.1.2.5 CHARCUTERIA | 40.218,62 | 326.074,31 | 6,33 | 0,87 | 7,04 | 8,11 |
| 0.1.1.2.6 CARNES PREPARADAS | 11.488,13 | 68.744,84 | 1,34 | 0,25 | 1,48 | 5,98 |
| 0.1.1.2.7 DESPOJOS/CASQUERÍA | 1.934,76 | 8.698,82 | 0,17 | 0,04 | 0,19 | 4,50 |
| 0.1.1.2.8 OTRAS CARNES | 8.351,08 | 44.561,60 | 0,87 | 0,18 | 0,96 | 5,34 |
| 0.1.1.2.9 CARNE CONGELADA | 479,40 | 3.111,96 | 0,06 | 0,01 | 0,07 | 6,49 |
| 0.1.1.3 PESCADO | 93.159,61 | 680.032,84 | 13,21 | 2,01 | 14,68 | 7,30 |
| 0.1.1.3.1 PESCADO FRESCO/REFRIGERADO | 40.244,43 | 272.791,76 | 5,30 | 0,87 | 5,89 | 6,78 |
| 0.1.1.3.2 PESCADO CONGELADO | 9.898,20 | 61.541,52 | 1,20 | 0,21 | 1,33 | 6,22 |
| 0.1.1.3.3 MOLUSCOS/CRUSTACEOS FRESCOS/CONGELADOS | 24.644,78 | 188.392,67 | 3,66 | 0,53 | 4,07 | 7,64 |
| 0.1.1.3.4 PESCADOS/MARISCOS SECOS/AHUMADOS | 1.324,36 | 18.634,37 | 0,36 | 0,03 | 0,40 | 14,07 |
| 0.1.1.3.5 OTRAS CONSERVAS DE PESCADO | 17.047,84 | 138.672,51 | 2,69 | 0,37 | 2,99 | 8,13 |
| 0.1.1.4 LECHE/QUESO/HUEVOS | 395.409,46 | 633.628,10 | 12,31 | 8,53 | 13,67 | 1,60 |
| 0.1.1.4.1 LECHE ENTERA | 72.179,56 | 50.846,30 | 0,99 | 1,56 | 1,10 | 0,70 |
| 0.1.1.4.2 LECHE DESNATADA | 67.562,72 | 47.125,58 | 0,92 | 1,46 | 1,02 | 0,70 |
| 0.1.1.4.3 LECHE SEMI | 104.930,80 | 70.448,06 | 1,37 | 2,26 | 1,52 | 0,67 |
| 0.1.1.4.4 LECHE CONSERVADA | 14.152,03 | 31.671,93 | 0,62 | 0,31 | 0,68 | 2,24 |
| 0.1.1.4.5 YOGURES | 54.299,25 | 122.253,92 | 2,38 | 1,17 | 2,64 | 2,25 |
| 0.1.1.4.6 QUESO/REQUESON | 26.526,45 | 188.188,74 | 3,66 | 0,57 | 4,06 | 7,09 |
| 0.1.1.4.7 OTROS PRODUCTOS A BASE DE LECHE | 24.257,11 | 50.903,90 | 0,99 | 0,52 | 1,10 | 2,10 |
| 0.1.1.4.8 HUEVOS | 31.501,49 | 72.189,64 | 1,40 | 0,68 | 1,56 | 2,29 |
| 0.1.1.5 ACEITES Y GRASAS | 49.693,88 | 133.841,10 | 2,60 | 1,07 | 2,89 | 2,69 |
| 0.1.1.5.1 MANTEQUILLA | 900,70 | 5.233,15 | 0,10 | 0,02 | 0,11 | 5,81 |
| 0.1.1.5.2 MARGARINA | 2.431,49 | 8.416,66 | 0,16 | 0,05 | 0,18 | 3,46 |
| 0.1.1.5.3 ACEITE DE OLIVA | 32.042,12 | 97.449,80 | 1,89 | 0,69 | 2,10 | 3,04 |
| 0.1.1.5.4 OTROS ACEITES | 13.621,64 | 18.063,83 | 0,35 | 0,29 | 0,39 | 1,33 |
| 0.1.1.5.5 OTRAS GRASAS ANIMALES | 697,94 | 4.677,66 | 0,09 | 0,02 | 0,10 | 6,70 |

CONSUMO ALIMENTARIO EN EL HOGAR. Clasificación COICOP

| | MILES de Kgs | MILES de € | PART. MERC. VALOR | CONSUMO X CAPITA | GASTO X CAPITA € | PRECIO MEDIO €/Kilo |
|---|-------------------|-------------------|-------------------|------------------|------------------|---------------------|
| | ago-13 | ago-13 | ago-13 | ago-13 | ago-13 | ago-13 |
| 0.1.1.6 FRUTAS | 442.487,07 | 618.034,77 | 12,01 | 9,55 | 13,34 | 1,40 |
| 0.1.1.6.1 CITRICOS | 40.019,70 | 54.493,91 | 1,06 | 0,86 | 1,18 | 1,36 |
| 0.1.1.6.2 PLATANOS | 27.817,58 | 47.479,20 | 0,92 | 0,60 | 1,02 | 1,71 |
| 0.1.1.6.3 MANZANAS | 19.410,98 | 36.284,75 | 0,70 | 0,42 | 0,78 | 1,87 |
| 0.1.1.6.4 PERAS | 18.156,75 | 28.232,56 | 0,55 | 0,39 | 0,61 | 1,55 |
| 0.1.1.6.5 FRUTAS CON HUESO | 73.800,92 | 130.972,03 | 2,54 | 1,59 | 2,83 | 1,78 |
| 0.1.1.6.6 BAYAS | 9.411,42 | 21.060,83 | 0,41 | 0,20 | 0,45 | 2,24 |
| 0.1.1.6.7 OTRAS FRUTAS | 243.471,77 | 242.356,58 | 4,71 | 5,25 | 5,23 | 1,00 |
| 0.1.1.6.8 FRUTOS SECOS | 7.101,45 | 48.830,35 | 0,95 | 0,15 | 1,05 | 6,88 |
| 0.1.1.6.9 FRUTAS PREPARADAS/CONSERVAS | 3.496,50 | 8.324,56 | 0,16 | 0,08 | 0,18 | 2,38 |
| 0.1.1.7 HORTALIZAS | 390.249,55 | 593.662,37 | 11,53 | 8,42 | 12,81 | 1,52 |
| 0.1.1.7.0 OTRAS VERDURAS | 19.874,80 | 42.798,02 | 0,83 | 0,43 | 0,92 | 2,15 |
| 0.1.1.7.1 HORTALIZAS DE HOJA/TALLO | 21.381,05 | 40.552,15 | 0,79 | 0,46 | 0,88 | 1,90 |
| 0.1.1.7.2 COLES | 4.583,30 | 4.453,13 | 0,09 | 0,10 | 0,10 | 0,97 |
| 0.1.1.7.3 HORTALIZAS CULTIVADAS POR SU FRUTO | 150.566,90 | 204.146,72 | 3,97 | 3,25 | 4,41 | 1,36 |
| 0.1.1.7.4 HORTALIZAS CON RAIZ | 53.521,52 | 76.745,17 | 1,49 | 1,16 | 1,66 | 1,43 |
| 0.1.1.7.5 LEGUMBRES / HORTALIZAS SECAS | 4.273,08 | 8.231,19 | 0,16 | 0,09 | 0,18 | 1,93 |
| 0.1.1.7.6 LEGUMBRES / HORTALIZAS CONGELADAS | 11.003,33 | 22.576,97 | 0,44 | 0,24 | 0,49 | 2,05 |
| 0.1.1.7.7 LEGUMBRES / HORTALIZAS CONSERVA | 33.215,27 | 85.770,01 | 1,67 | 0,72 | 1,85 | 2,58 |
| 0.1.1.7.8 PATATAS FRESCAS / CONGELADAS | 87.234,11 | 84.681,96 | 1,65 | 1,88 | 1,83 | 0,97 |
| 0.1.1.7.9 PATATAS PROCESADAS | 4.596,19 | 23.707,05 | 0,46 | 0,10 | 0,51 | 5,16 |
| 0.1.1.8 AZUCAR/CONFITURAS/MIEL/CHOCOLATE/CONFITERIA/HELAD | 48.154,73 | 150.611,09 | 2,93 | 1,04 | 3,25 | 3,13 |
| 0.1.1.8.1 AZUCAR | 14.125,55 | 17.536,03 | 0,34 | 0,30 | 0,38 | 1,24 |
| 0.1.1.8.2 CONFITERIA/MERMELADA/MIEL | 3.247,31 | 12.976,32 | 0,25 | 0,07 | 0,28 | 4,00 |
| 0.1.1.8.3 CHOCOLATE | 5.061,39 | 36.174,96 | 0,70 | 0,11 | 0,78 | 7,15 |
| 0.1.1.8.4 CONFITERIA | 129,42 | 849,69 | 0,02 | 0,00 | 0,02 | 6,57 |
| 0.1.1.8.5 HELADOS | 25.591,07 | 83.074,10 | 1,61 | 0,55 | 1,79 | 3,25 |
| 0.1.1.9 PRODUCTOS ALIMENTICIOS NO NUEMRADOS ANTERIORMEN | 46.051,27 | 104.769,22 | 2,04 | 0,99 | 2,26 | 2,28 |
| 0.1.1.9.1 SALSAS | 21.259,30 | 47.863,91 | 0,93 | 0,46 | 1,03 | 2,25 |
| 0.1.1.9.2 SAL/ESPECIAS | 8.107,16 | 8.963,24 | 0,17 | 0,17 | 0,19 | 1,11 |
| 0.1.1.9.3 SOPAS / CALDOS | 12.576,47 | 23.489,68 | 0,46 | 0,27 | 0,51 | 1,87 |
| 0.1.1.9.6 OTROS PRODUCTOS EN PESO | 4.108,34 | 24.452,39 | 0,48 | 0,09 | 0,53 | 5,95 |
| 0.1.2 BEBIDAS NO ALCOHOLICAS | 489.848,08 | 345.876,35 | 6,72 | 10,57 | 7,46 | 0,71 |
| 0.1.2.1 CAFE/TE/CACAO | 9.824,78 | 89.443,43 | 1,74 | 0,21 | 1,93 | 9,10 |
| 0.1.2.1.1 CAFE | 5.196,97 | 59.738,87 | 1,16 | 0,11 | 1,29 | 11,49 |
| 0.1.2.1.2 TE/INFUSIONES | 396,46 | 10.802,53 | 0,21 | 0,01 | 0,23 | 27,25 |
| 0.1.2.1.3 CACAO | 4.231,36 | 18.902,02 | 0,37 | 0,09 | 0,41 | 4,47 |
| 0.1.2.2 AGUA/BEBIDAS REFRESCANTES/ZUMOS | 464.285,45 | 235.572,10 | 4,58 | 10,02 | 5,08 | 0,51 |
| 0.1.2.2.1 AGUA MINERAL | 219.100,25 | 45.593,66 | 0,89 | 4,73 | 0,98 | 0,21 |
| 0.1.2.2.2 BEBIDAS REFRESCANTES | 201.868,57 | 150.077,00 | 2,92 | 4,36 | 3,24 | 0,74 |
| 0.1.2.2.3 ZUMOS DE FRUTA | 42.999,82 | 39.609,36 | 0,77 | 0,93 | 0,85 | 0,92 |
| 0.1.2.2.4 ZUMOS DE VEGETALES(N.D.) | 316,80 | 292,08 | 0,01 | 0,01 | 0,01 | 0,92 |
| 0.1.2.3 OTROS PRODUCTOS EN VOLUMEN | 15.737,85 | 20.860,82 | 0,41 | 0,34 | 0,45 | 1,33 |
| 0.2.1 BEBIDAS ALCOHOLICAS | 128.776,91 | 204.020,96 | 3,96 | 2,78 | 4,40 | 1,58 |
| 0.2.1.1 ESPIRITUOSOS Y LICORES | 3.169,09 | 29.455,86 | 0,57 | 0,07 | 0,64 | 9,29 |
| 0.2.1.2 VINOS | 44.387,00 | 83.148,97 | 1,62 | 0,96 | 1,79 | 1,87 |
| 0.2.1.2.1 VINO DE UVA / OTRAS FRUTAS FERMENTADAS | 40.902,04 | 67.434,19 | 1,31 | 0,88 | 1,46 | 1,65 |
| 0.2.1.2.1.1 V CPRD | 9.424,33 | 32.562,65 | 0,63 | 0,20 | 0,70 | 3,46 |
| 0.2.1.2.1.2 MESA | 30.858,10 | 33.645,69 | 0,65 | 0,67 | 0,73 | 1,09 |
| 0.2.1.2.1.3 SIDRA | 619,61 | 1.225,85 | 0,02 | 0,01 | 0,03 | 1,98 |
| 0.2.1.2.2 OTROS VINOS | 3.484,97 | 15.714,78 | 0,31 | 0,08 | 0,34 | 4,51 |
| 0.2.1.3 CERVEZAS | 81.220,81 | 91.416,13 | 1,78 | 1,75 | 1,97 | 1,13 |