

AGUA E INDICADORES DEL AGUA

6.1.1.1. RECURSOS HÍDRICOS-PRECIPITACIONES: Serie histórica del indicador de precipitaciones (mm)

| Año | Precipitación (mm) | Año | Precipitación (mm) | Año | Precipitación (mm) |
|------|--------------------|------|--------------------|------|--------------------|
| 1941 | 935 | 1963 | 850 | 1985 | 671 |
| 1942 | 640 | 1964 | 740 | 1986 | 619 |
| 1943 | 679 | 1965 | 549 | 1987 | 590 |
| 1944 | 600 | 1966 | 819 | 1988 | 822 |
| 1945 | 465 | 1967 | 601 | 1989 | 569 |
| 1946 | 730 | 1968 | 661 | 1990 | 692 |
| 1947 | 796 | 1969 | 870 | 1991 | 638 |
| 1948 | 646 | 1970 | 665 | 1992 | 581 |
| 1949 | 562 | 1971 | 749 | 1993 | 583 |
| 1950 | 520 | 1972 | 735 | 1994 | 582 |
| 1951 | 780 | 1973 | 632 | 1995 | 512 |
| 1952 | 747 | 1974 | 674 | 1996 | 821 |
| 1953 | 546 | 1975 | 624 | 1997 | 783 |
| 1954 | 583 | 1976 | 599 | 1998 | 747 |
| 1955 | 636 | 1977 | 818 | 1999 | 523 |
| 1956 | 818 | 1978 | 758 | 2000 | 579 |
| 1957 | 536 | 1979 | 812 | 2001 | 814 |
| 1958 | 603 | 1980 | 637 | 2002 | 597 |
| 1959 | 815 | 1981 | 538 | 2003 | 721 |
| 1960 | 861 | 1982 | 584 | 2004 | 727 |
| 1961 | 781 | 1983 | 590 | 2005 | 451 |
| 1962 | 801 | 1984 | 678 | 2006 | 618 |

Fuente: Agencia Estatal de Meteorología y Centro de Estudios y Experimentación de Obras Públicas (CEDEX).

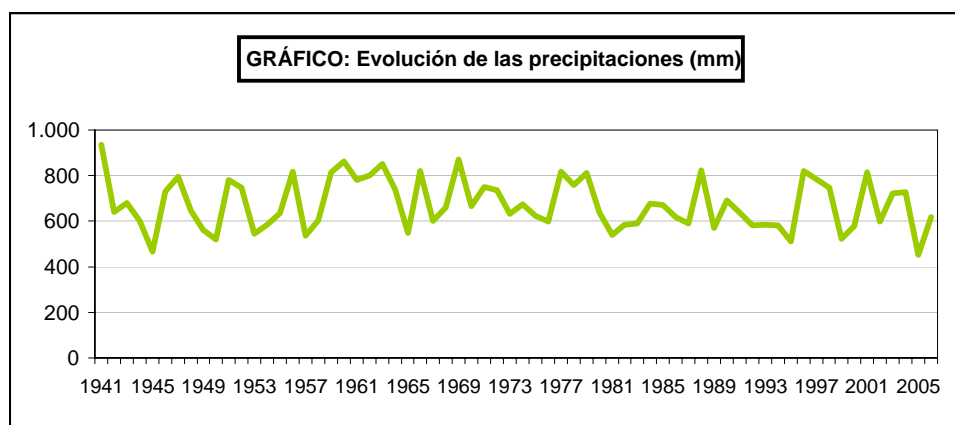

AGUA E INDICADORES DEL AGUA

6.1.1.2. RECURSOS HÍDRICOS-PRECIPITACIONES: Precipitaciones medias por períodos según demarcación hidrográfica terrestre

| Demarcación hidrográfica | Precipitación media (l / m ²) | | | |
|------------------------------|---|----------------------------|-------------------------|-------------------------|
| | Periodo 1940/41-2007/08 | Periodo 2003/04-2007/08 | Año hidrológico 2006/07 | Año hidrológico 2007/08 |
| Miño-Sil | 1.230,7 | 1.046,5 | 1.299,9 | 923,9 |
| Galicia-Costa | 1.500,7 | 1.444,8 | 1.984,0 | 1.285,9 |
| Cuencas Internas País Vasco | 1.342,3 | 1.361,0 | 1.432,4 | 1.229,4 |
| Cantábrico | 1.269,6 | 1.247,5 | 1.418,6 | 1.113,3 |
| Duro | 613,7 | 567,1 | 724,8 | 538,5 |
| Tajo | 636,4 | 566,7 | 726,4 | 538,6 |
| Guadiana | 522,4 | 486,3 | 617,7 | 464,2 |
| Guadalquivir | 579,3 | 523,9 | 572,0 | 521,1 |
| Cuenca Mediterránea Andaluza | 528,2 | 495,3 | 467,6 | 466,2 |
| Cuenca Atlántica Andaluza | 708,5 | 640,8 | 735,6 | 600,8 |
| Segura | 375,0 | 376,9 | 406,5 | 366,3 |
| Júcar | 511,5 | 515,8 | 536,6 | 579,6 |
| Ebro | 645,8 | 604,8 | 576,8 | 609,8 |
| Cuencas Internas De Cataluña | 710,1 | 647,3 | 476,9 | 635,6 |
| Islas Baleares | 552,2 | 589,7 | 611,0 | 627,0 |
| Gran Canaria | 274,2 | 283,9 | 222,8 | 156,8 |
| Fuerteventura | 114,8 | 123,7 | 90,4 | 80,4 |
| Lanzarote | 128,5 | 182,3 | 110,1 | 127,9 |
| Tenerife | 354,7 | 372,2 | 368,8 | 214,2 |
| La Palma | 679,6 | 751,3 | 669,3 | 565,5 |
| La Gomera | 358,0 | 414,4 | 373,2 | 187,5 |
| El Hierro | 341,1 | 405,3 | 483,6 | 275,4 |
| TOTAL | 654,2 | 619,1 | 703,6 | 594,6 |

AGUA E INDICADORES DEL AGUA

6.1.2.1. RECURSOS HÍDRICOS-AGUAS SUPERFICIALES: Serie histórica del indicador de recursos hídricos naturales

| Año | Recursos hídricos naturales (mm) | Año | Recursos hídricos naturales (mm) | Año | Recursos hídricos naturales (mm) |
|------|----------------------------------|------|----------------------------------|------|----------------------------------|
| 1941 | 406 | 1963 | 310 | 1985 | 247 |
| 1942 | 193 | 1964 | 301 | 1986 | 190 |
| 1943 | 199 | 1965 | 151 | 1987 | 138 |
| 1944 | 152 | 1966 | 330 | 1988 | 266 |
| 1945 | 120 | 1967 | 183 | 1989 | 103 |
| 1946 | 214 | 1968 | 205 | 1990 | 220 |
| 1947 | 299 | 1969 | 310 | 1991 | 191 |
| 1948 | 183 | 1970 | 257 | 1992 | 118 |
| 1949 | 106 | 1971 | 215 | 1993 | 142 |
| 1950 | 136 | 1972 | 235 | 1994 | 187 |
| 1951 | 247 | 1973 | 189 | 1995 | 142 |
| 1952 | 212 | 1974 | 194 | 1996 | 289 |
| 1953 | 161 | 1975 | 157 | 1997 | 232 |
| 1954 | 160 | 1976 | 124 | 1998 | 237 |
| 1955 | 191 | 1977 | 293 | 1999 | 118 |
| 1956 | 283 | 1978 | 273 | 2000 | 149 |
| 1957 | 117 | 1979 | 343 | 2001 | 318 |
| 1958 | 161 | 1980 | 189 | 2002 | 104 |
| 1959 | 243 | 1981 | 134 | 2003 | 238 |
| 1960 | 354 | 1982 | 155 | 2004 | 211 |
| 1961 | 287 | 1983 | 187 | 2005 | 113 |
| 1962 | 310 | 1984 | 203 | 2006 | 153 |

Fuente: Centro de Estudios y Experimentación de Obras Públicas (CEDEX).

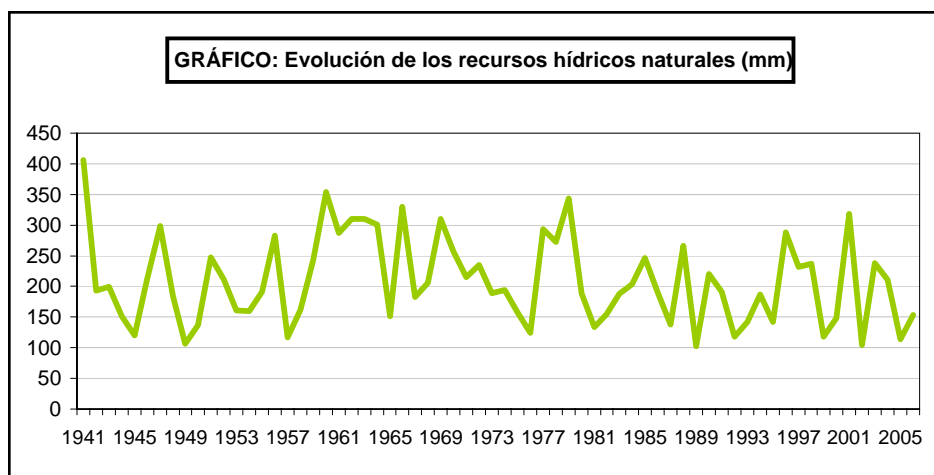

AGUA E INDICADORES DEL AGUA

6.1.2.2. RECURSOS HÍDRICOS-AGUAS SUPERFICIALES: Recursos hídricos naturales medios por períodos según demarcación hidrográfica terrestre

| Demarcación hidrográfica | Precipitación media (l / m ²) | | | |
|------------------------------|---|----------------------------|-------------------------|-------------------------|
| | Periodo 1940/41-2007/08 | Periodo 2003/04-2007/08 | Año hidrológico 2006/07 | Año hidrológico 2007/08 |
| Miño-Sil | 743,4 | 555,2 | 798,6 | 443,2 |
| Galicia-Costa | 936,7 | 844,7 | 1.369,1 | 629,9 |
| Cuencas Internas País Vasco | 751,8 | 755,9 | 766,9 | 653,2 |
| Cantábrico | 751,4 | 731,4 | 837,9 | 600,2 |
| Duero | 162,7 | 125,5 | 191,2 | 95,5 |
| Tajo | 175,4 | 129,0 | 200,6 | 92,2 |
| Guadiana | 92,6 | 64,2 | 99,9 | 26,2 |
| Guadalquivir | 141,7 | 88,9 | 84,1 | 62,2 |
| Cuenca Mediterránea Andaluza | 166,1 | 119,8 | 85,1 | 84,0 |
| Cuenca Atlántica Andaluza | 199,5 | 118,8 | 129,2 | 61,7 |
| Segura | 51,9 | 41,8 | 43,9 | 29,9 |
| Júcar | 80,8 | 80,7 | 72,7 | 92,7 |
| Ebro | 188,9 | 171,6 | 169,6 | 164,2 |
| Cuencas Internas De Cataluña | 186,5 | 157,6 | 74,2 | 104,1 |
| Islas Baleares | 127,5 | 128,4 | 128,1 | 132,2 |
| Gran Canaria | 87,4 | 91,4 | 55,8 | 20,6 |
| Fuerteventura | 15,9 | 15,8 | 10,8 | 11,1 |
| Lanzarote | 17,9 | 30,5 | 12,4 | 12,5 |
| Tenerife | 123,3 | 122,4 | 98,7 | 49,7 |
| La Palma | 376,4 | 428,6 | 303,4 | 199,3 |
| La Gomera | 136,8 | 154,4 | 100,4 | 32,7 |
| El Hierro | 125,7 | 160,2 | 219,9 | 67,7 |
| TOTAL | 214,8 | 183,3 | 220,3 | 140,5 |

AGUA E INDICADORES DEL AGUA

6.1.2.3. RECURSOS HÍDRICOS-AGUAS SUPERFICIALES: Serie histórica del indicador de almacenamiento en embalses

| Año | Capacidad (miles de hm ³) | Reserva (miles de hm ³) |
|------|---------------------------------------|-------------------------------------|
| 1987 | 42,8 | 20,9 |
| 1988 | 42,8 | 15,9 |
| 1989 | 48,7 | 19,7 |
| 1990 | 48,7 | 19,1 |
| 1991 | 49,0 | 18,4 |
| 1992 | 49,0 | 17,7 |
| 1993 | 51,1 | 17,2 |
| 1994 | 51,1 | 13,4 |
| 1995 | 51,6 | 27,2 |
| 1996 | 51,6 | 30,2 |
| 1997 | 51,6 | 30,6 |
| 1998 | 53,1 | 23,4 |
| 1999 | 53,2 | 22,8 |
| 2000 | 53,2 | 29,0 |
| 2001 | 53,2 | 24,9 |
| 2002 | 53,2 | 30,0 |
| 2003 | 53,2 | 29,8 |
| 2004 | 53,3 | 21,0 |
| 2005 | 54,2 | 21,0 |
| 2006 | 54,2 | 24,6 |

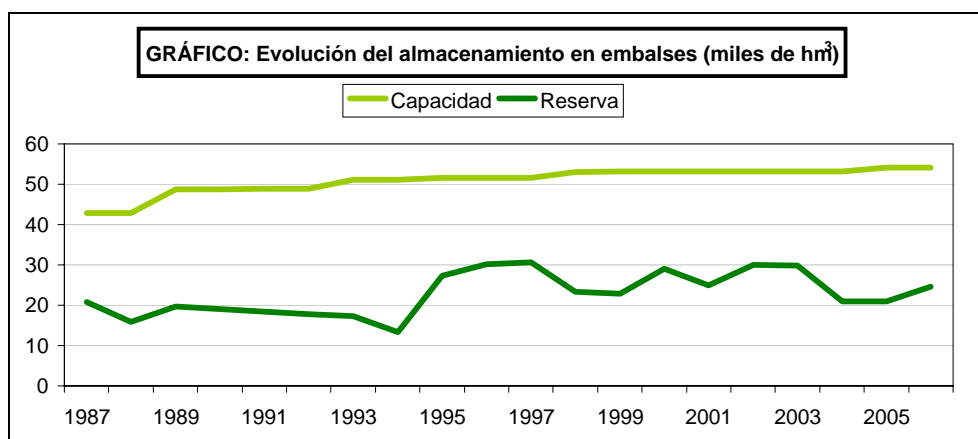

AGUA E INDICADORES DEL AGUA

6.1.2.4. RECURSOS HÍDRICOS-AGUAS SUPERFICIALES: Reserva en embalses media por períodos según demarcación hidrográfica terrestre

| Demarcación Hidrográfica | Reserva total (miles de hm ³) | | | |
|------------------------------|---|----------------------------|-------------------------|-------------------------|
| | Periodo 1940/41-2007/08 | Periodo 2003/04-2007/08 | Año hidrológico 2006/07 | Año hidrológico 2007/08 |
| Miño-Sil | 1,61 | 1,67 | 1,82 | 1,70 |
| Galicia-Costa | 0,33 | 0,31 | 0,31 | 0,38 |
| Cuencas Internas País Vasco | 0,01 | 0,01 | 0,02 | 0,02 |
| Cantábrico | 0,38 | 0,40 | 0,47 | 0,46 |
| Duero | 3,62 | 3,67 | 4,57 | 3,94 |
| Tajo | 5,00 | 4,58 | 5,05 | 4,65 |
| Guadiana | 3,57 | 4,72 | 4,68 | 3,85 |
| Guadalquivir | 2,56 | 2,93 | 2,48 | 2,32 |
| Cuenca Mediterránea Andaluza | 0,41 | 0,32 | 0,27 | 0,22 |
| Cuenca Atlántica Andaluza | 0,69 | 0,86 | 0,70 | 0,56 |
| Segura | 0,15 | 0,15 | 0,15 | 0,17 |
| Júcar | 0,73 | 0,68 | 0,56 | 0,70 |
| Ebro | 3,42 | 3,32 | 3,24 | 4,15 |
| Cuencas Internas De Cataluña | 0,36 | 0,36 | 0,24 | 0,41 |
| TOTAL | 22,86 | 23,97 | 24,57 | 23,53 |

AGUA E INDICADORES DEL AGUA

6.1.3.1. RECURSOS HÍDRICOS-ESTADO HIDROLÓGICO: Serie histórica del indicador

| Mes | Indicador estado hidrológico | Escenario | Mes | Indicador estado hidrológico | Escenario |
|---------------|------------------------------|-----------|---------------|------------------------------|-----------|
| junio-06 | 0,32 | Prealerta | octubre-07 | 0,35 | Prealerta |
| julio-06 | 0,30 | Prealerta | noviembre-07 | 0,33 | Prealerta |
| agosto-06 | 0,29 | Alerta | diciembre-07 | 0,30 | Prealerta |
| septiembre-06 | 0,32 | Prealerta | enero-08 | 0,32 | Prealerta |
| octubre-06 | 0,38 | Prealerta | febrero-08 | 0,29 | Alerta |
| noviembre-06 | 0,39 | Prealerta | marzo-08 | 0,31 | Prealerta |
| diciembre-06 | 0,39 | Prealerta | abril-08 | 0,36 | Prealerta |
| enero-07 | 0,37 | Prealerta | mayo-08 | 0,42 | Prealerta |
| febrero-07 | 0,37 | Prealerta | junio-08 | 0,44 | Prealerta |
| marzo-07 | 0,43 | Prealerta | julio-08 | 0,43 | Prealerta |
| abril-07 | 0,44 | Prealerta | agosto-08 | 0,43 | Prealerta |
| mayo-07 | 0,46 | Prealerta | septiembre-08 | 0,41 | Prealerta |
| junio-07 | 0,45 | Prealerta | octubre-08 | 0,37 | Prealerta |
| julio-07 | 0,41 | Prealerta | noviembre-08 | 0,39 | Prealerta |
| agosto-07 | 0,40 | Prealerta | diciembre-08 | 0,42 | Prealerta |
| septiembre-07 | 0,40 | Prealerta | | | |

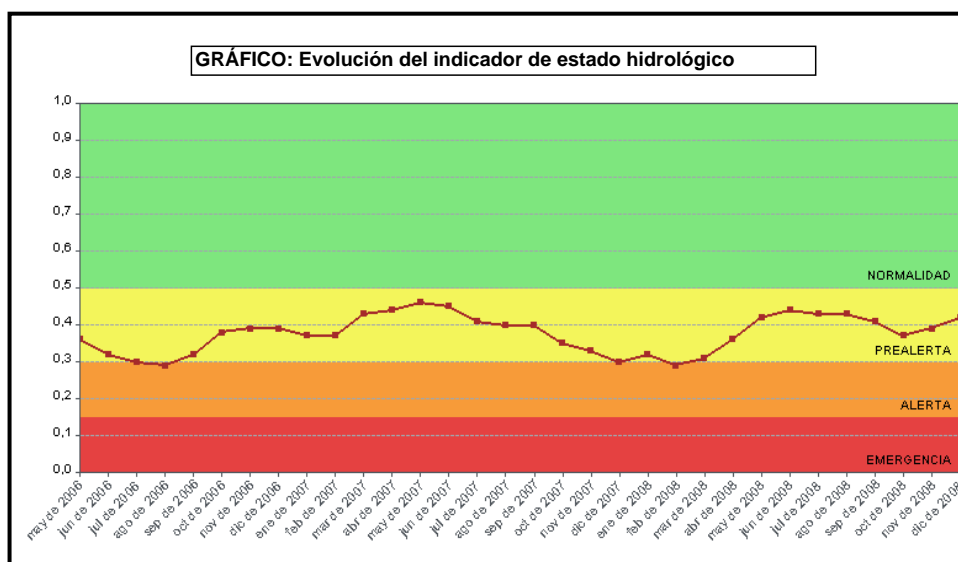

AGUA E INDICADORES DEL AGUA

6.1.3.2. RECURSOS HÍDRICOS-ESTADO HIDROLÓGICO: Serie histórica mensual del indicador según demarcación hidrográfica terrestre, 2008

| Demarcación Hidrográfica | Enero | Febrero | Marzo | Abril | Mayo | Junio | Julio | Agosto | Septiembre | Octubre | Noviembre | Diciembre |
|------------------------------|-------|---------|-------|-------|------|-------|-------|--------|------------|---------|-----------|-----------|
| Miño-Sil | 0,26 | 0,21 | 0,21 | 0,57 | 0,58 | 0,54 | 0,47 | 0,47 | 0,56 | 0,28 | 0,24 | 0,47 |
| Cantábrico | 0,24 | 0,23 | 0,43 | 0,51 | 0,48 | 0,51 | 0,49 | 0,49 | 0,31 | 0,33 | 0,53 | 0,53 |
| Duero | 0,35 | 0,30 | 0,26 | 0,34 | 0,42 | 0,47 | 0,44 | 0,45 | 0,50 | 0,46 | 0,41 | 0,40 |
| Tago | 0,58 | 0,58 | 0,57 | 0,59 | 0,59 | 0,59 | 0,59 | 0,59 | 0,59 | 0,55 | 0,58 | 0,59 |
| Guadiana | 0,50 | 0,50 | 0,50 | 0,50 | 0,50 | 0,50 | 0,39 | 0,39 | 0,39 | 0,33 | 0,33 | 0,33 |
| Guadalquivir | 0,16 | 0,16 | 0,26 | 0,17 | 0,21 | 0,17 | 0,17 | 0,15 | 0,16 | 0,15 | 0,19 | 0,16 |
| Segura | 0,08 | 0,08 | 0,08 | 0,08 | 0,08 | 0,08 | 0,08 | 0,08 | 0,08 | 0,08 | 0,08 | 0,23 |
| Júcar | 0,40 | 0,34 | 0,34 | 0,34 | 0,34 | 0,34 | 0,40 | 0,40 | 0,40 | 0,40 | 0,40 | 0,52 |
| Ebro | 0,24 | 0,21 | 0,23 | 0,38 | 0,53 | 0,56 | 0,57 | 0,56 | 0,50 | 0,41 | 0,45 | 0,46 |
| Cuencas Internas De Cataluña | - | - | - | - | - | 0,53 | 0,53 | 0,53 | 0,53 | 0,53 | 0,53 | 0,59 |
| Islas Baleares | 0,60 | 0,60 | 0,60 | 0,60 | 0,60 | 0,60 | 0,60 | 0,60 | 0,60 | 0,60 | 0,60 | 0,60 |

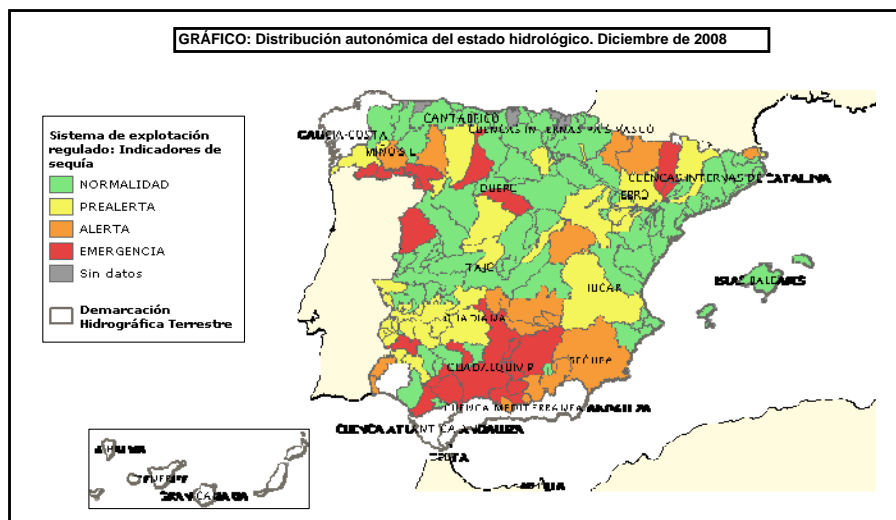

AGUAS E INDICADORES DEL AGUA

6.1.4.1. RECURSOS HÍDRICOS-VOLUMEN DE AGUA EN FORMA DE NIEVE: Serie histórica del indicador

| Año | Volumen de agua en forma de nieve (hm ³) | Año | Volumen de agua en forma de nieve (hm ³) |
|------|--|------|--|
| 1987 | 2.668,6 | 1998 | 3.512,6 |
| 1988 | 4.359,4 | 1999 | 2.857,0 |
| 1989 | 2.090,5 | 2000 | 2.724,7 |
| 1990 | 3.634,6 | 2001 | 4.122,1 |
| 1991 | 5.243,8 | 2002 | 2.278,4 |
| 1992 | 3.368,9 | 2003 | 6.424,0 |
| 1993 | 3.559,5 | 2004 | 6.275,2 |
| 1994 | 5.537,7 | 2005 | 7.794,2 |
| 1995 | 2.693,2 | 2006 | 4.579,7 |
| 1996 | 5.694,9 | 2007 | 633,9 |
| 1997 | 2.615,4 | 2008 | 2.903,3 |

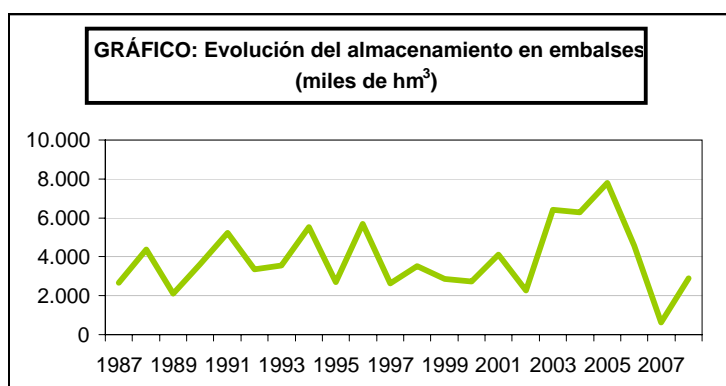

AGUA E INDICADORES DEL AGUA

6.1.4.2. RECURSOS HÍDRICOS-VOLUMEN DE AGUA EN FORMA DE NIEVE: Volumen medio por períodos según demarcación hidrográfica terrestre

| Demarcación Hidrográfica Terrestre | Volumen de agua en forma de nieve media 1987-2008 (hm3) | Volumen de agua en forma de nieve media 2005-2008 (hm3) | Volumen de agua en forma de nieve 2007 (hm3) | Volumen de agua en forma de nieve 2008 (hm3) |
|------------------------------------|---|---|--|--|
| Miño - Sil | 81,5 | 106,2 | - | 56,6 |
| Cantábrico | 440,2 | 764,8 | - | 170,0 |
| Duero | 415,2 | 713,7 | - | 156,9 |
| Tajo | 427,9 | 42,8 | - | - |
| Guadalquivir | 61,7 | 44,7 | - | - |
| Cuenca mediterránea andaluza | 109,0 | 66,5 | - | - |
| Ebro | 3.089,4 | 3.069,0 | 633,9 | 2.517,5 |
| Cuencas internas de Cataluña | 29,0 | 27,7 | - | 2,1 |
| TOTAL | 3.889,6 | 4.437,2 | 633,9 | 2.903,0 |

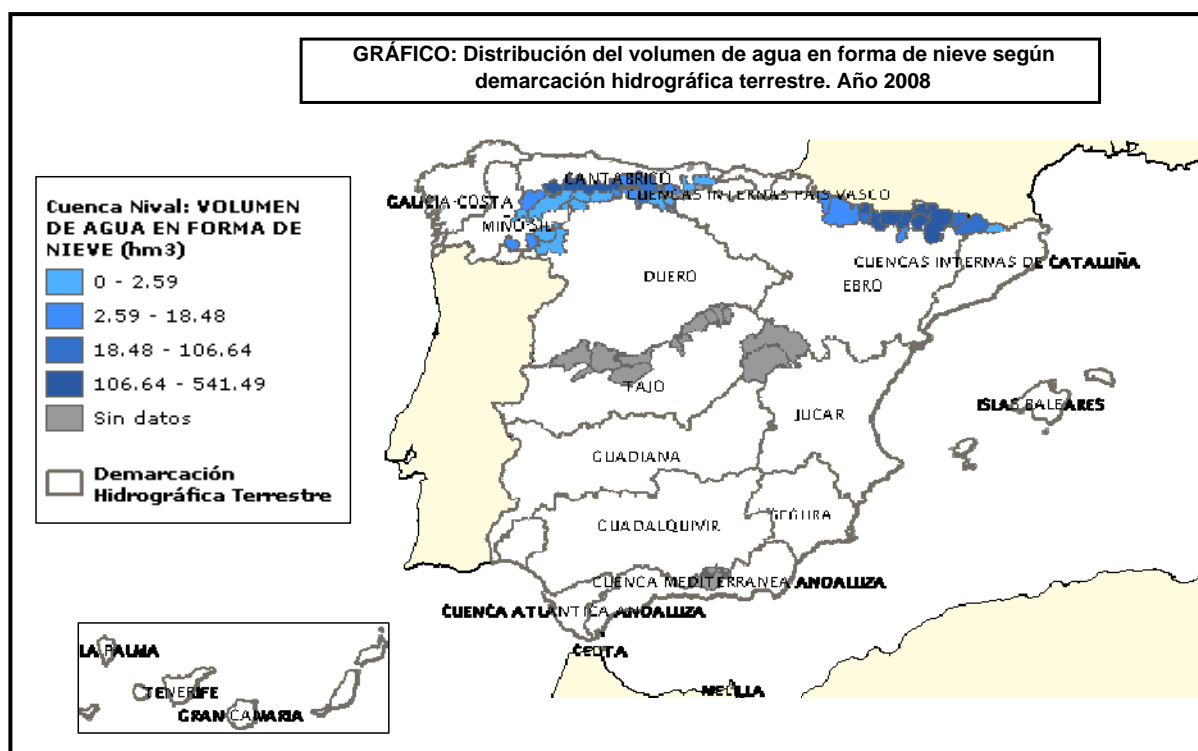

AGUA E INDICADORES DEL AGUA

6.2.1. USOS DEL AGUA: Serie histórica de distribución de agua a los hogares

| Comunidades Autónomas | Volumen de agua abastecida (litros/habitante/día) | | | | | | | | | | |
|--------------------------|---|------------|------------|------------|------------|------------|------------|------------|------------|------------|------------|
| | 1996 | 1997 | 1998 | 1999 | 2000 | 2001 | 2002 | 2003 | 2004 | 2005 | 2006 |
| Galicia | 107 | 114 | 119 | 124 | 128 | 124 | 131 | 143 | 155 | 152 | 159 |
| P. de Asturias | 142 | 145 | 149 | 149 | 151 | 155 | 158 | 161 | 172 | 180 | 184 |
| Cantabria | 170 | 176 | 179 | 180 | 188 | 174 | 182 | 185 | 187 | 191 | 201 |
| País Vasco | 123 | 130 | 137 | 142 | 154 | 151 | 147 | 149 | 150 | 140 | 129 |
| Navarra | - | - | - | 150 | 159 | 147 | 148 | 152 | 144 | 134 | 128 |
| La Rioja | - | - | - | 180 | 186 | 143 | 140 | 136 | 141 | 145 | 148 |
| Aragón | 155 | 158 | 165 | 169 | 176 | 174 | 170 | 169 | 162 | 153 | 150 |
| Cataluña | 171 | 179 | 182 | 185 | 186 | 184 | 182 | 183 | 174 | 162 | 150 |
| Baleares | 135 | 137 | 135 | 133 | 129 | 124 | 127 | 130 | 142 | 139 | 150 |
| Castilla y León | 129 | 135 | 141 | 148 | 153 | 146 | 155 | 168 | 172 | 160 | 147 |
| Madrid | 151 | 162 | 171 | 176 | 176 | 171 | 166 | 166 | 171 | 159 | 148 |
| Castilla-La Mancha | 134 | 146 | 154 | 184 | 188 | 200 | 185 | 184 | 179 | 174 | 166 |
| C. Valenciana | 144 | 151 | 159 | 164 | 166 | 156 | 158 | 163 | 178 | 171 | 185 |
| R. de Murcia | 122 | 128 | 133 | 140 | 145 | 151 | 146 | 149 | 161 | 162 | 166 |
| Extremadura | 134 | 138 | 145 | 148 | 156 | 169 | 165 | 163 | 178 | 173 | 183 |
| Andalucía | 164 | 169 | 176 | 180 | 183 | 181 | 184 | 184 | 189 | 195 | 176 |
| Canarias | 121 | 123 | 127 | 135 | 139 | 135 | 134 | 135 | 147 | 145 | 141 |
| Ceuta y Melilla | - | - | - | 143 | 153 | 158 | 146 | 139 | 142 | 139 | 140 |
| ESPAÑA | 146 | 153 | 159 | 165 | 168 | 165 | 164 | 167 | 171 | 166 | 160 |

Fuente: Instituto Nacional de Estadística (INE)

AGUA E INDICADORES DEL AGUA

6.2.2. USOS DEL AGUA: Serie histórica de distribución de agua a otros usos diferentes de los hogares

| Comunidades Autónomas | Volumen de agua abastecida (litros/habitante/día) | | | | | | | | | | |
|--------------------------|---|-----------|-----------|-----------|-----------|-----------|-----------|-----------|-----------|-----------|-----------|
| | 1996 | 1997 | 1998 | 1999 | 2000 | 2001 | 2002 | 2003 | 2004 | 2005 | 2006 |
| Galicia | 103 | 105 | 111 | 117 | 128 | 151 | 130 | 93 | 83 | 81 | 68 |
| P. de Asturias | 42 | 49 | 51 | 54 | 61 | 87 | 77 | 83 | 92 | 90 | 95 |
| Cantabria | 122 | 125 | 130 | 139 | 142 | 163 | 150 | 158 | 116 | 122 | 115 |
| País Vasco | 70 | 77 | 84 | 89 | 91 | 115 | 107 | 128 | 127 | 122 | 114 |
| Navarra | - | - | - | 117 | 129 | 128 | 139 | 148 | 100 | 121 | 133 |
| La Rioja | - | - | - | 237 | 233 | 207 | 244 | 108 | 131 | 117 | 121 |
| Aragón | 63 | 66 | 67 | 70 | 79 | 74 | 91 | 110 | 88 | 97 | 90 |
| Cataluña | 68 | 74 | 81 | 90 | 102 | 102 | 84 | 70 | 58 | 50 | 77 |
| Baleares | 94 | 93 | 97 | 98 | 89 | 90 | 88 | 94 | 123 | 116 | 112 |
| Castilla y León | 113 | 117 | 123 | 128 | 139 | 130 | 133 | 148 | 108 | 101 | 103 |
| Madrid | 81 | 80 | 78 | 76 | 78 | 79 | 76 | 84 | 70 | 66 | 58 |
| Castilla-La Mancha | 53 | 49 | 57 | 67 | 84 | 68 | 60 | 81 | 71 | 77 | 73 |
| C. Valenciana | 56 | 65 | 69 | 77 | 79 | 83 | 65 | 76 | 77 | 58 | 55 |
| R. de Murcia | 26 | 26 | 25 | 26 | 31 | 79 | 83 | 73 | 87 | 90 | 74 |
| Extremadura | 21 | 22 | 23 | 25 | 54 | 77 | 82 | 128 | 114 | 102 | 98 |
| Andalucía | 50 | 55 | 57 | 59 | 66 | 78 | 74 | 82 | 90 | 98 | 87 |
| Canarias | 78 | 80 | 85 | 87 | 81 | 79 | 89 | 90 | 107 | 114 | 71 |
| Ceuta y Melilla | - | - | - | 33 | 36 | 33 | 33 | 45 | 42 | 50 | 49 |
| ESPAÑA | 69 | 72 | 76 | 81 | 88 | 95 | 88 | 91 | 85 | 83 | 80 |

Fuente: Instituto Nacional de Estadística (INE)

AGUA E INDICADORES DEL AGUA

6.2.3. USOS DEL AGUA: Serie histórica del agua perdida en su distribución: indicador "eficiencia uso de agua urbano"

| Comunidades Autónomas | Agua perdida (miles de metros cúbicos) | | | | | | | | | | |
|--------------------------|--|----------------|----------------|----------------|----------------|----------------|------------------|----------------|----------------|----------------|----------------|
| | 1996 | 1997 | 1998 | 1999 | 2000 | 2001 | 2002 | 2003 | 2004 | 2005 | 2006 |
| Galicia | 46.293 | 47.549 | 55.928 | 55.316 | 52.385 | 47.728 | 40.118 | 35.462 | 32.914 | 30.017 | 28.839 |
| P. de Asturias | 11.671 | 14.823 | 24.930 | 20.985 | 17.352 | 22.433 | 25.697 | 23.736 | 23.436 | 22.682 | 21.555 |
| Cantabria | 21.632 | 16.388 | 15.977 | 8.858 | 15.567 | 16.215 | 15.552 | 14.145 | 13.650 | 13.050 | 12.520 |
| País Vasco | 27.597 | 28.633 | 21.479 | 30.108 | 65.371 | 71.040 | 77.691 | 71.724 | 69.157 | 64.608 | 60.318 |
| Navarra | 9.215 | 9.343 | 8.124 | 13.162 | 8.641 | 11.754 | 9.806 | 8.766 | - | - | - |
| La Rioja | 5.875 | 5.609 | 6.983 | 7.635 | 7.510 | 6.786 | 5.289 | 5.078 | - | - | - |
| Aragón | 27.151 | 36.714 | 32.023 | 38.561 | 44.476 | 51.127 | 61.457 | 61.746 | 55.670 | 51.820 | 48.620 |
| Cataluña | 105.445 | 110.622 | 115.059 | 117.978 | 139.601 | 119.021 | 167.632 | 169.647 | 153.598 | 145.149 | 105.235 |
| Baleares | 23.177 | 23.067 | 27.593 | 21.957 | 21.746 | 21.146 | 20.039 | 18.552 | 17.873 | 15.788 | 14.064 |
| Castilla y León | 48.317 | 57.617 | 65.796 | 51.165 | 63.253 | 75.609 | 75.863 | 72.935 | 71.680 | 68.950 | 65.764 |
| Madrid | 63.155 | 73.099 | 81.441 | 85.692 | 74.981 | 79.092 | 76.165 | 78.449 | 69.119 | 66.600 | 62.477 |
| Castilla-La Mancha | 38.847 | 37.757 | 38.071 | 42.826 | 35.214 | 36.216 | 33.958 | 27.503 | 26.401 | 24.011 | 22.175 |
| C. Valenciana | 124.504 | 125.717 | 139.747 | 154.183 | 125.616 | 124.971 | 157.709 | 154.586 | 139.191 | 134.747 | 124.980 |
| R. de Murcia | 20.674 | 17.247 | 28.442 | 18.850 | 21.789 | 23.348 | 19.364 | 18.215 | 20.531 | 19.366 | 19.433 |
| Extremadura | 25.245 | 31.733 | 30.866 | 22.268 | 19.558 | 17.242 | 17.009 | 15.396 | 14.989 | 13.992 | 12.141 |
| Andalucía | 146.706 | 182.077 | 195.530 | 198.345 | 175.892 | 163.441 | 153.328 | 143.654 | 135.167 | 128.487 | 118.710 |
| Canarias | 34.159 | 46.213 | 42.528 | 34.941 | 35.109 | 38.478 | 38.870 | 37.180 | 36.313 | 36.935 | 34.671 |
| Ceuta y Melilla | 5.135 | 6.814 | 547 | 4.563 | 3.369 | 7.174 | 4.869 | 4.517 | - | - | - |
| ESPAÑA | 784.798 | 871.022 | 931.064 | 927.393 | 927.430 | 932.821 | 1.000.416 | 961.291 | 879.689 | 836.202 | 751.502 |

Fuente: Instituto Nacional de Estadística (INE)

AGUA E INDICADORES DEL AGUA

6.2.4. USOS DEL AGUA: Agua distribuida a las explotaciones agrícolas por técnicas de riego, 2006

| Comunidades Autónomas | Técnica de riego (miles de metros cúbicos) | | | | |
|--------------------------------|--|------------------|------------------|---------------|-------------------|
| | Aspersión | Goteo | Gravedad | Otros | Total |
| Navarra | 50.806 | 55.037 | 331.942 | 441 | 438.226 |
| La Rioja | 56.095 | 18.893 | 102.125 | 12.724 | 189.837 |
| Aragón | 594.513 | 95.437 | 1.562.853 | 172 | 2.252.975 |
| Cataluña | 137.959 | 208.835 | 1.072.468 | 1.371 | 1.420.633 |
| Castilla y León | 967.893 | 37.613 | 1.143.631 | 38 | 2.149.175 |
| Castilla-La Mancha | 793.585 | 841.860 | 85.636 | 1.185 | 1.722.266 |
| C. Valenciana | 14.535 | 700.726 | 827.413 | 4.428 | 1.547.102 |
| R. de Murcia | 9.764 | 457.594 | 59.643 | 510 | 527.511 |
| Extremadura | 292.002 | 289.865 | 830.688 | - | 1.412.555 |
| Andalucía | 398.595 | 2.451.483 | 923.176 | 3.462 | 3.776.716 |
| Resto de Comunidades Autónomas | 93.542 | 106.017 | 226.091 | 2.309 | 427.959 |
| ESPAÑA | 3.409.289 | 5.263.360 | 7.165.666 | 26.640 | 15.864.955 |

Fuente: Instituto Nacional de Estadística (INE)

AGUA E INDICADORES DEL AGUA

6.2.5. USOS DEL AGUA: Agua suministrada para usos agrícolas, usos industriales y abastecimiento urbano, 2006

| Comunidades Autónomas | Volumen de agua (miles de metros cúbicos) | | | | |
|--------------------------------|---|--|---|---|--|
| | Adquirida y suministrada | Suministrada para usos agrícolas y ganaderos | Suministrada para otros usos industriales | Suministrada para abastecimiento urbano | Suministrada a otras unidades económicas |
| Navarra | - | - | - | - | - |
| La Rioja | - | 112 | - | - | 112 |
| Aragón | - | 4.712 | 5.286 | 9.478 | 19.476 |
| Cataluña | 356 | 44.439 | 188 | 101.620 | 146.247 |
| Castilla y León | - | - | 2.555 | 1.022 | 3.577 |
| Castilla-La Mancha | 2.338 | 20 | 13 | 171 | 204 |
| C. Valenciana | 4.599 | 5.772 | 4.175 | 1.068 | 11.015 |
| R. de Murcia | 8.833 | 646 | 493 | 29 | 1.168 |
| Extremadura | - | - | 912 | 0 | 912 |
| Andalucía | 1.001 | 218 | 560 | 4.920 | 5.698 |
| Resto de Comunidades Autónomas | - | 10 | 184 | 294 | 488 |
| ESPAÑA | 17.127 | 55.929 | 14.366 | 118.602 | 188.897 |

Fuente: Instituto Nacional de Estadística (INE)

AGUA E INDICADORES DEL AGUA

6.2.6. USOS DEL AGUA: Serie histórica del valor unitario total del agua

| Comunidades Autónomas | Valor unitario (euros/metro cúbico) | | | | | | | | | | |
|--------------------------|-------------------------------------|-------------|-------------|-------------|-------------|-------------|-------------|-------------|-------------|-------------|-------------|
| | 1996 | 1997 | 1998 | 1999 | 2000 | 2001 | 2002 | 2003 | 2004 | 2005 | 2006 |
| Galicia | 0,41 | 0,41 | 0,48 | 0,50 | 0,54 | 0,60 | 0,61 | 0,62 | 0,78 | 0,75 | 0,71 |
| P. de Asturias | 0,36 | 0,41 | 0,42 | 0,45 | 0,51 | 0,55 | 0,59 | 0,65 | 0,65 | 0,74 | 0,77 |
| Cantabria | 0,41 | 0,41 | 0,44 | 0,46 | 0,53 | 0,52 | 0,55 | 0,60 | 0,69 | 0,68 | 0,71 |
| País Vasco | 0,98 | 1,02 | 1,04 | 1,06 | 1,12 | 1,09 | 1,14 | 1,15 | 0,83 | 0,91 | 0,87 |
| Navarra | – | – | – | 0,45 | 0,60 | 0,59 | 0,63 | 0,73 | 1,11 | 1,12 | 1,25 |
| La Rioja | – | – | – | 0,30 | 0,41 | 0,42 | 0,44 | 0,54 | 0,96 | 0,98 | 0,93 |
| Aragón | 0,44 | 0,46 | 0,51 | 0,55 | 0,59 | 0,59 | 0,62 | 0,66 | 0,82 | 0,87 | 1,04 |
| Cataluña | 0,76 | 0,80 | 0,86 | 0,90 | 0,94 | 0,91 | 0,98 | 1,04 | 0,92 | 1,04 | 1,11 |
| Baleares | 1,12 | 1,16 | 1,16 | 1,24 | 1,32 | 1,45 | 1,48 | 1,42 | 1,31 | 1,58 | 1,61 |
| Castilla y León | 0,41 | 0,41 | 0,44 | 0,42 | 0,42 | 0,45 | 0,49 | 0,53 | 0,61 | 0,66 | 0,83 |
| Madrid | 0,64 | 0,65 | 0,66 | 0,68 | 0,69 | 0,76 | 0,81 | 0,86 | 1,00 | 1,09 | 1,27 |
| Castilla-La Mancha | 0,35 | 0,38 | 0,39 | 0,35 | 0,44 | 0,48 | 0,52 | 0,57 | 0,63 | 0,74 | 0,87 |
| C. Valenciana | 0,62 | 0,60 | 0,62 | 0,62 | 0,66 | 0,72 | 0,78 | 0,83 | 1,20 | 1,36 | 1,30 |
| R. de Murcia | 0,94 | 0,95 | 0,99 | 0,99 | 1,12 | 1,02 | 1,08 | 1,08 | 1,41 | 1,52 | 1,53 |
| Extremadura | 0,44 | 0,49 | 0,49 | 0,60 | 0,72 | 0,74 | 0,76 | 0,73 | 0,72 | 0,81 | 0,84 |
| Andalucía | 0,53 | 0,55 | 0,57 | 0,58 | 0,59 | 0,64 | 0,69 | 0,79 | 0,94 | 0,92 | 0,96 |
| Canarias | 1,51 | 1,52 | 1,52 | 1,55 | 1,58 | 1,66 | 1,67 | 1,68 | 1,64 | 1,65 | 1,74 |
| Ceuta y Melilla | – | – | – | 0,53 | 0,58 | 0,63 | 0,68 | 0,74 | 0,91 | 0,98 | 1,01 |
| ESPAÑA | 0,63 | 0,65 | 0,67 | 0,69 | 0,73 | 0,76 | 0,81 | 0,86 | 0,96 | 1,02 | 1,08 |

Fuente: Instituto Nacional de Estadística (INE)

AGUA E INDICADORES DEL AGUA

6.2.7. USOS DEL AGUA: Serie histórica del valor unitario del abastecimiento del agua

| Comunidades Autónomas | Valor unitario (euros/metro cúbico) | | | | | | | | | | |
|--------------------------|-------------------------------------|-------------|-------------|-------------|-------------|-------------|-------------|-------------|-------------|-------------|-------------|
| | 1996 | 1997 | 1998 | 1999 | 2000 | 2001 | 2002 | 2003 | 2004 | 2005 | 2006 |
| Galicia | 0,41 | 0,41 | 0,41 | 0,43 | 0,45 | 0,49 | 0,51 | 0,50 | 0,51 | 0,47 | 0,50 |
| P. de Asturias | 0,29 | 0,29 | 0,29 | 0,29 | 0,33 | 0,36 | 0,39 | 0,41 | 0,48 | 0,47 | 0,46 |
| Cantabria | 0,34 | 0,32 | 0,33 | 0,34 | 0,34 | 0,34 | 0,36 | 0,40 | 0,47 | 0,45 | 0,49 |
| País Vasco | 0,52 | 0,56 | 0,58 | 0,60 | 0,67 | 0,64 | 0,70 | 0,69 | 0,38 | 0,43 | 0,45 |
| Navarra | – | – | – | 0,19 | 0,32 | 0,34 | 0,38 | 0,44 | 0,53 | 0,55 | 0,60 |
| La Rioja | – | – | – | 0,14 | 0,22 | 0,21 | 0,24 | 0,31 | 0,39 | 0,40 | 0,41 |
| Aragón | 0,27 | 0,28 | 0,31 | 0,34 | 0,37 | 0,37 | 0,38 | 0,42 | 0,41 | 0,40 | 0,47 |
| Cataluña | 0,63 | 0,66 | 0,72 | 0,73 | 0,78 | 0,76 | 0,79 | 0,82 | 0,77 | 0,83 | 0,87 |
| Baleares | 0,73 | 0,75 | 0,76 | 0,77 | 0,81 | 0,82 | 0,90 | 0,92 | 0,92 | 1,04 | 0,95 |
| Castilla y León | 0,34 | 0,32 | 0,33 | 0,31 | 0,36 | 0,37 | 0,41 | 0,41 | 0,43 | 0,39 | 0,41 |
| Madrid | 0,53 | 0,53 | 0,55 | 0,57 | 0,58 | 0,57 | 0,61 | 0,65 | 0,69 | 0,75 | 0,84 |
| Castilla-La Mancha | 0,31 | 0,33 | 0,33 | 0,28 | 0,35 | 0,37 | 0,39 | 0,42 | 0,47 | 0,49 | 0,53 |
| C. Valenciana | 0,52 | 0,50 | 0,52 | 0,51 | 0,55 | 0,55 | 0,59 | 0,64 | 0,70 | 0,70 | 0,78 |
| R. de Murcia | 0,73 | 0,74 | 0,78 | 0,79 | 0,80 | 0,84 | 0,88 | 0,87 | 0,90 | 0,97 | 1,00 |
| Extremadura | 0,44 | 0,49 | 0,49 | 0,49 | 0,56 | 0,54 | 0,56 | 0,54 | 0,56 | 0,57 | 0,59 |
| Andalucía | 0,35 | 0,36 | 0,37 | 0,37 | 0,38 | 0,44 | 0,48 | 0,56 | 0,63 | 0,59 | 0,64 |
| Canarias | 1,44 | 1,44 | 1,44 | 1,46 | 1,39 | 1,44 | 1,45 | 1,44 | 1,37 | 1,41 | 1,43 |
| Ceuta y Melilla | – | – | – | 0,53 | 0,58 | 0,63 | 0,68 | 0,74 | 0,74 | 0,79 | 0,82 |
| ESPAÑA | 0,50 | 0,51 | 0,53 | 0,53 | 0,56 | 0,57 | 0,61 | 0,64 | 0,66 | 0,67 | 0,71 |

Fuente: Instituto Nacional de Estadística (INE)

AGUA E INDICADORES DEL AGUA

6.2.8. USOS DEL AGUA: Serie histórica del valor unitario del saneamiento público

| Comunidades Autónomas | Valor unitario (euros/metro cúbico) | | | | | | | | | | |
|--------------------------|-------------------------------------|-------------|-------------|-------------|-------------|-------------|-------------|-------------|-------------|-------------|-------------|
| | 1996 | 1997 | 1998 | 1999 | 2000 | 2001 | 2002 | 2003 | 2004 | 2005 | 2006 |
| Galicia | - | - | 0,07 | 0,07 | 0,09 | 0,11 | 0,10 | 0,12 | 0,27 | 0,28 | 0,21 |
| P. de Asturias | 0,07 | 0,12 | 0,13 | 0,16 | 0,18 | 0,19 | 0,20 | 0,24 | 0,17 | 0,27 | 0,31 |
| Cantabria | 0,07 | 0,09 | 0,11 | 0,12 | 0,19 | 0,18 | 0,19 | 0,20 | 0,22 | 0,23 | 0,22 |
| País Vasco | 0,46 | 0,46 | 0,46 | 0,46 | 0,45 | 0,45 | 0,44 | 0,46 | 0,45 | 0,48 | 0,42 |
| Navarra | - | - | - | 0,26 | 0,28 | 0,25 | 0,25 | 0,29 | 0,58 | 0,57 | 0,65 |
| La Rioja | - | - | - | 0,16 | 0,19 | 0,21 | 0,20 | 0,23 | 0,57 | 0,58 | 0,52 |
| Aragón | 0,17 | 0,18 | 0,20 | 0,21 | 0,22 | 0,22 | 0,24 | 0,24 | 0,41 | 0,47 | 0,57 |
| Cataluña | 0,13 | 0,14 | 0,14 | 0,17 | 0,16 | 0,15 | 0,19 | 0,22 | 0,15 | 0,21 | 0,24 |
| Baleares | 0,39 | 0,41 | 0,40 | 0,47 | 0,51 | 0,63 | 0,58 | 0,50 | 0,39 | 0,54 | 0,66 |
| Castilla y León | 0,07 | 0,09 | 0,11 | 0,11 | 0,06 | 0,08 | 0,08 | 0,12 | 0,18 | 0,27 | 0,42 |
| Madrid | 0,11 | 0,12 | 0,11 | 0,11 | 0,11 | 0,19 | 0,20 | 0,21 | 0,31 | 0,34 | 0,43 |
| Castilla-La Mancha | 0,04 | 0,05 | 0,06 | 0,07 | 0,09 | 0,11 | 0,13 | 0,15 | 0,16 | 0,25 | 0,34 |
| C. Valenciana | 0,10 | 0,10 | 0,10 | 0,11 | 0,11 | 0,17 | 0,19 | 0,19 | 0,50 | 0,66 | 0,52 |
| R. de Murcia | 0,21 | 0,21 | 0,21 | 0,20 | 0,32 | 0,18 | 0,20 | 0,21 | 0,51 | 0,55 | 0,53 |
| Extremadura | - | - | - | 0,11 | 0,16 | 0,20 | 0,20 | 0,19 | 0,16 | 0,24 | 0,25 |
| Andalucía | 0,18 | 0,19 | 0,20 | 0,21 | 0,21 | 0,20 | 0,21 | 0,23 | 0,31 | 0,33 | 0,32 |
| Canarias | 0,07 | 0,08 | 0,08 | 0,09 | 0,19 | 0,22 | 0,22 | 0,24 | 0,27 | 0,24 | 0,31 |
| Ceuta y Melilla | - | - | - | 0,00 | 0,00 | 0,00 | 0,00 | 0,00 | 0,17 | 0,19 | 0,19 |
| ESPAÑA | 0,13 | 0,14 | 0,14 | 0,16 | 0,17 | 0,19 | 0,20 | 0,22 | 0,30 | 0,35 | 0,37 |

Fuente: Instituto Nacional de Estadística (INE)

AGUA E INDICADORES DEL AGUA

6.3.1.1. CALIDAD DE LAS AGUAS SUPERFICIALES: Porcentaje de estaciones de control según contaminación orgánica de los ríos (DBO6), 2007

| Demarcación Hidrográfica | Intervalo 0-3 mg/l (%) | Intervalo 3-10 mg/l (%) | Intervalo >10 mg/l (%) |
|------------------------------|------------------------|-------------------------|------------------------|
| Miño-Sil | 94,1 | 5,9 | - |
| Galicia Costa | 79,0 | 21,1 | - |
| Cuencas Internas País Vasco | 85,0 | 10,0 | 5,0 |
| Cantábrico | 97,2 | 2,8 | - |
| Duero | 91,7 | 7,1 | 1,2 |
| Tajo | 67,1 | 23,2 | 9,8 |
| Guadiana | 57,1 | 35,7 | 7,1 |
| Guadalquivir | 52,2 | 21,7 | 26,1 |
| Cuenca Mediterránea Andaluza | 94,4 | 5,6 | - |
| Cuenca Atlántica Andaluza | 100,0 | - | - |
| Segura | 100,0 | - | - |
| Júcar | 85,6 | 10,3 | 4,1 |
| Ebro | 97,7 | 1,1 | 1,1 |
| TOTAL | 83,3 | 11,4 | 5,3 |

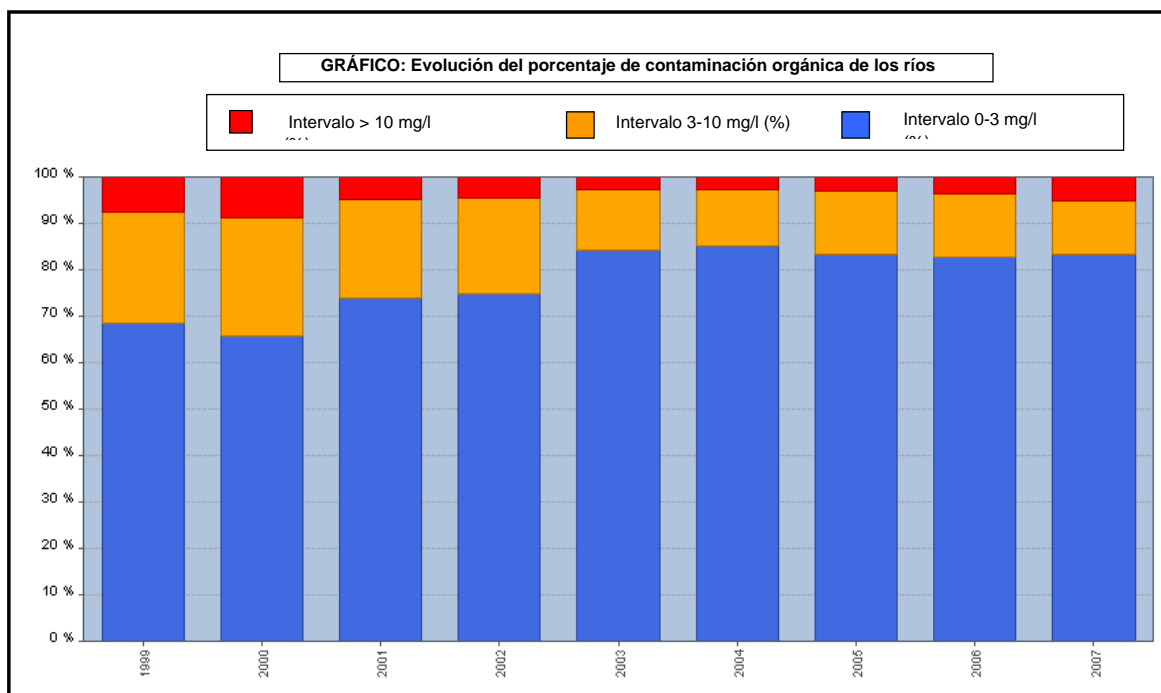

AGUA E INDICADORES DEL AGUA

6.3.1.2. CALIDAD DE LAS AGUAS SUPERFICIALES: Serie histórica del número de estaciones de control según calidad de las aguas de baño continentales

| Año | Cerrado | Cumple con los valores guía e imperativos | Cumple con los valores imperativos | Muestreado insuficiente | No cumple con los valores imperativos | Nueva (no hay clasificación posible) |
|------|---------|---|------------------------------------|-------------------------|---------------------------------------|--------------------------------------|
| 1990 | - | 38 | 19 | 10 | 11 | - |
| 1991 | - | 49 | 29 | 4 | 13 | - |
| 1992 | - | 27 | 49 | 1 | 29 | - |
| 1993 | - | 38 | 48 | - | 21 | - |
| 1994 | - | 51 | 60 | - | 17 | - |
| 1995 | - | 37 | 45 | 2 | 18 | - |
| 1996 | 4 | 52 | 60 | 2 | 21 | - |
| 1997 | 2 | 53 | 62 | 4 | 22 | - |
| 1998 | 1 | 58 | 56 | 1 | 28 | - |
| 1999 | 7 | 56 | 69 | 1 | 13 | - |
| 2000 | 2 | 55 | 74 | 2 | 19 | - |
| 2001 | 6 | 57 | 79 | - | 2 | - |
| 2002 | 3 | 68 | 82 | - | 8 | - |
| 2003 | - | 71 | 88 | - | 4 | - |
| 2004 | 7 | 74 | 84 | - | 2 | - |
| 2005 | 4 | 75 | 84 | - | 2 | - |
| 2006 | - | 70 | 85 | 2 | 8 | - |
| 2007 | 4 | 67 | 87 | 2 | 12 | 6 |
| 2008 | 6 | 68 | 106 | 3 | 3 | - |

Fuente: Ministerio de Sanidad y Consumo

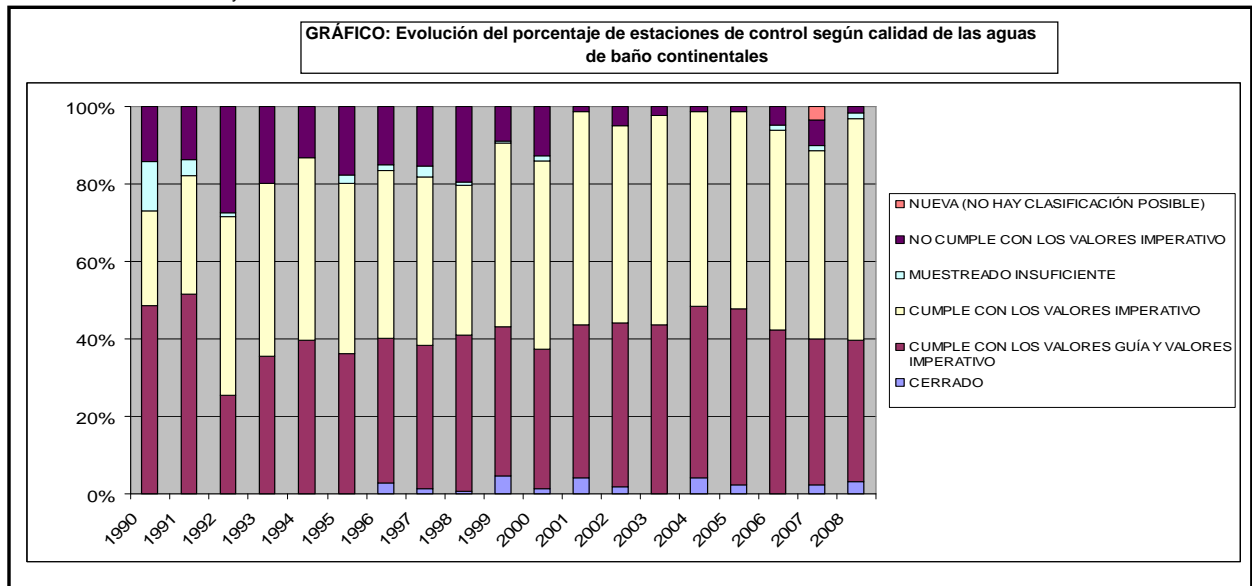

AGUA E INDICADORES DEL AGUA

6.3.1.3. CALIDAD DE LAS AGUAS SUPERFICIALES: Serie histórica del número de estaciones de control según calidad de las aguas de baño marinas

| Año | Cerrado | Cumple con los valores guía e imperativos | Cumple con los valores imperativos | Muestreado insuficiente | No cumple con los valores imperativos | Nueva (no hay clasificación posible) |
|------|---------|---|------------------------------------|-------------------------|---------------------------------------|--------------------------------------|
| 1990 | - | 690 | 213 | 4 | 129 | - |
| 1991 | - | 788 | 230 | 8 | 108 | - |
| 1992 | - | 873 | 228 | - | 81 | - |
| 1993 | - | 1.005 | 196 | - | 50 | - |
| 1994 | - | 1.125 | 169 | - | 38 | 5 |
| 1995 | - | 1.195 | 165 | - | 33 | - |
| 1996 | - | 1.243 | 163 | 3 | 39 | - |
| 1997 | - | 1.267 | 167 | 6 | 25 | - |
| 1998 | 3 | 1.295 | 176 | - | 27 | - |
| 1999 | - | 1.385 | 149 | - | 29 | - |
| 2000 | - | 1.415 | 140 | - | 21 | - |
| 2001 | - | 1.418 | 144 | - | 22 | - |
| 2002 | 1 | 1.557 | 169 | - | 17 | - |
| 2003 | 1 | 1.554 | 148 | 13 | 19 | 3 |
| 2004 | - | 1.623 | 168 | 2 | 13 | - |
| 2005 | 1 | 1.680 | 122 | 1 | 13 | - |
| 2006 | - | 1.725 | 116 | - | 12 | - |
| 2007 | 1 | 1.724 | 218 | - | 17 | - |
| 2008 | 4 | 1.584 | 304 | 4 | 3 | - |

Fuente: Ministerio de Sanidad y Consumo

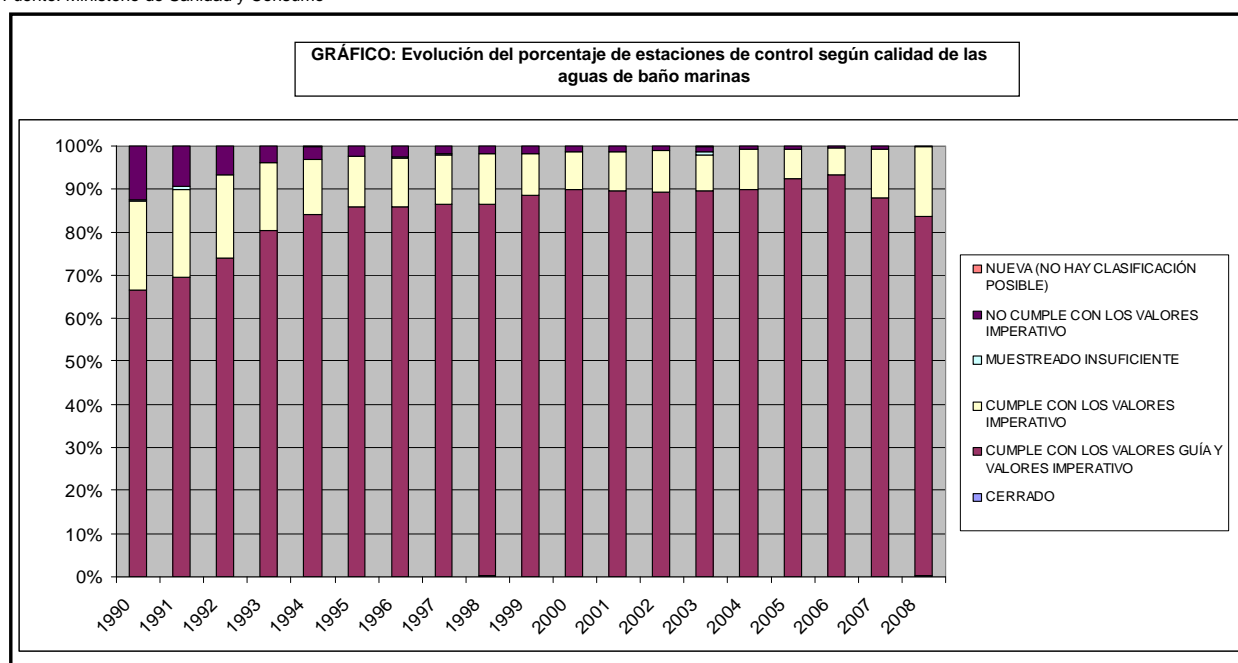

AGUA E INDICADORES DEL AGUA

6.3.2.1. CALIDAD DE LAS AGUAS SUBTERRÁNEAS: Porcentaje de estaciones de control según contaminación por nitratos, 2007

| Demarcación Hidrográfica | Intervalo < 25 mg/l (%) | Intervalo 25-50 mg/l (%) | Intervalo > 50 mg/l (%) |
|--------------------------|-------------------------|--------------------------|-------------------------|
| Miño-Sil | 66,7 | – | 33,3 |
| Cantábrico | 100,0 | – | – |
| Duero | 80,0 | 10,0 | 10,0 |
| Tajo | 47,1 | 35,3 | 17,6 |
| Guadiana | 31,3 | 25,0 | 43,8 |
| Guadalquivir | 51,4 | 8,6 | 37,1 |
| Segura | 75,0 | 8,3 | 16,7 |
| Júcar | 56,3 | 19,7 | 23,9 |
| Ebro | 25,7 | 45,7 | 28,6 |
| TOTAL | 55,4 | 20,2 | 24,0 |

Fuente: Ministerio de Sanidad y Consumo

