

1989

**ANUARIO
de ESTADISTICA
AGRARIA**



MINISTERIO DE AGRICULTURA PESCA Y ALIMENTACION

INDICE

Páginas

PARTE PRIMERA

ESTADISTICA GENERAL

CAPITULO 1. TERRITORIO Y CLIMATOLOGIA	3
Superficie y altimetría	4
Número de municipios	5
Temperatura	6
Precipitación	7
Embalses	10
CAPITULO 2. DEMOGRAFIA	11
Población de derecho calculada	11
Población censal de hecho	12
Población	13
Población activa	16
Trabajadores agrarios	20

PARTE SEGUNDA

DISTRIBUCION DE LA TIERRA

CAPITULO 3. DISTRIBUCION DE LA TIERRA	23
Distribución general de la tierra	25
Tierras de cultivo	28
Prados y pastizales	30
Terreno forestal	31
Otras superficies	32
Regadío	34
Explotaciones agrarias	35

PARTE TERCERA

PRODUCCION AGRICOLA

CAPITULO 4. CEREALES GRANO.....	41
De invierno	
Trigo	46
Cebada	52
Avena	58
Centeno	61
Escaña	63
Tranquillón y otras mezclas	63
Triticale	65
De primavera	
Arroz	66
Maíz	71
Sorgo	77
Mijo y panizo	80
Alpiste	80
Otros cereales	82
CAPITULO 5. LEGUMINOSAS GRANO	83
Judías secas	88
Habas secas	92
Lentejas	96
Garbanzos	98
Guisantes secos	100
Veza	103
Almortas	103
Altramuz	106
Alholva	106
Algarrobas	109
Yeros	109
Otras leguminosas	112
CAPITULO 6. TUBERCULOS PARA CONSUMO HUMANO	113
Patata	114
Batata y boniato	120
Chufa	120
CAPITULO 7. CULTIVOS INDUSTRIALES	123
Azucareras	
Caña de azúcar	127
Remolacha azucarera	128
Azúcar	131
Textiles	
Algodón	134
Lino textil	137
Cáñamo textil	138
Oleaginosas	
Cacahuete	139
Girasol	140

	<i>Páginas</i>
Cártamo	140
Soja	143
Colza	146
Condimentos	
Pimiento para pimentón	148
Azafrán	149
Menta	150
Anís	150
Regaliz	151
Cominos	151
Varios	
Tabaco	152
Lúpulo	154
Achicoria	155
Lavanda y lavandín	156
Otros cultivos industriales	156
CAPITULO 8. CULTIVOS FORRAJEROS	157
Gramíneas forrajeras	162
Cereales de invierno para forraje	163
Maíz forrajero	164
Sorgo forrajero	165
Ballico	166
Otras gramíneas	167
Leguminosas	
Alfalfa	168
Veza para forraje	168
Trébol, esparceta, zulla y otras leguminosas	169
Raíces y tubérculos forrajeros	176
Nabo forrajero	177
Remolacha forrajera	178
Zanahoria forrajera	179
Patata y otros	180
Varios	
Praderas polífitas	181
Otros cultivos forrajeros (col, calabaza, etc.)	181
Cultivos forrajeros pastados	186
Barbechos, rastrojeras y otros aprovechamientos	187
CAPITULO 9. HORTALIZAS	189
De hoja o de tallo	
Col	196
Berza	199
Espárrago	199
Apio	202
Lechuga	204
Escarola	207
Espinaca	207
Acelga	210
Cardo	210
Achicoria verde	213
Endivia	213
Borraja	213

	<i>Páginas</i>
CAPITULO 17. CARNE	423
Carne de bovino	431
Carne de ovino	438
Carne de caprino	443
Carne de porcino	446
Carne de equino	452
Carne de aves	454
Carne de conejo	454
Productos cárnicos	458
 CAPITULO 18. LECHE	 459
Leche de vaca	462
Leche de oveja	465
Leche de cabra	465
Productos lácteos	469
 CAPITULO 19. HUEVOS	 473
Huevos de gallina	474
Huevos de otras aves	474
Ponedoras y producción de huevos	476
 CAPITULO 20. LANA Y PIELES	 481
Lana	482
Cueros y pieles	487
 CAPITULO 21. MIEL Y CERA	 491
Miel y cera	492
 CAPITULO 22. ESTIERCOL Y TRABAJO	 495
Estiércol	496
Trabajo	502
 PARTE QUINTA	
PRODUCCION FORESTAL	
 CAPITULO 23. INVENTARIO FORESTAL	 509
Superficie forestal	511
Espacios naturales protegidos	526
Vías de saca	527
Vías pecuarias	528
Repoblación forestal	529
Incendios forestales	532
 CAPITULO 24. MADERA Y LEÑA	 535
Cortas de madera y leña	536
Balance del consumo de madera y leña	550

Industrias derivadas de la madera	551
Madera, pasta y papel	554
CAPITULO 25. OTRAS PRODUCCIONES FORESTALES	565
Resina, corcho y esparto	566
Frutos forestales	570
Hongos comestibles	573
Plantas diversas	574
Arenas, gravas y piedras	575
Otros ingresos del subsector forestal	578
Pastos	579
CAPITULO 26. CAZA Y PESCA	581
Cotos y reservas de caza	582
Licencias de caza	583
Piezas de caza cobradas	583
Licencias de pesca	589
Piezas de pesca capturadas	589
Piezas producidas en piscifactorías	589
Centros de acuicultura	594
PARTE SEXTA	
MEDIOS DE PRODUCCION	
CAPITULO 27. MEDIOS DE PRODUCCION	599
Semillas selectas y plantones agrícolas	600
Fertilizantes	602
Tractores, motocultores y cosechadoras de cereales	607
Indices de mecanización	608
Maquinaria agrícola	609
Conservación y amortización de la maquinaria	611
Energía	612
Fitosanitarios	613
Superficie dedicada a cultivos forzados	614
Alimentos para el ganado	615
PARTE SEPTIMA	
INFORMACION ECONOMICA	
CAPITULO 28. PRECIOS	619
Indices de precios por los agricultores	620
Indices de precios pagados por los agricultores	621
Salarios	622
Indices de precios generales	624
CAPITULO 29. RENTA AGRARIA	627
Producción agrícola	628
Producción ganadera	628
Producción forestal	629

	<u>Páginas</u>
Renta agraria	629
Macromagnitudes del sector agrario	630
Producción agropecuaria	633
P.I.B. y renta nacional	634
CAPITULO 30. FINANCIACION AGRARIA	635
Crédito agrario	636
Subvenciones	639
Inversión agraria	640
CAPITULO 31. COMERCIO EXTERIOR	643
Importaciones de productos agrarios	645
Exportaciones de productos agrarios	646
Comercio exterior de productos agroalimentarios	647
Comercio exterior en diferentes países	660
Índice de precios del comercio exterior agroalimentario	661
PARTE OCTAVA	
ESTADISTICAS DIVERSAS	
CAPITULO 32. BALANCE ALIMENTARIO	665
Balances alimentarios	666
INDICE ALFABETICO	673

CAPITULO 1

TERRITORIO Y CLIMATOLOGIA

En este capítulo se incluye la información de los principales factores geográficos y meteorológicos que inciden en el sector agrario caracterizando o modificando su producción: superficie y altimetría, temperatura, precipitación y capacidad de embalses.

Los datos que figuran en estos cuadros proceden del Instituto Nacional de Estadística, Instituto Nacional de Meteorología, Consejo Superior de Investigaciones Científicas y Ministerio de Obras Públicas, de acuerdo con las fuentes que se señalan en cada uno.

SUPERFICIE Y ALTIMETRÍA: Análisis provincial de superficies, por zonas altimétricas

Provincias y comunidades autónomas	Extensión total — Km ²	Menos de 200 m de altitud — Km ²	De 201 a 600 m de altitud — Km ²	De 601 a 1.000 m de altitud — Km ²	De 1.001 a 2.000 m de altitud — Km ²	Más de 2.000 m de altitud — Km ²
Coruña (La).....	7.876	2.732	4.982	162	—	—
Lugo.....	9.803	569	5.959	2.792	483	—
Orense.....	7.278	160	2.119	3.500	1.499	—
Pontevedra.....	4.477	1.522	2.146	807	2	—
GALICIA	29.434	4.983	15.206	7.261	1.984	—
P. DE ASTURIAS	10.565	2.070	3.373	2.650	2.447	25
CANTABRIA	5.289	1.365	1.385	1.535	984	20
Alava.....	3.047	30	1.222	1.628	167	—
Guipúzcoa.....	1.997	510	1.147	285	55	—
Vizcaya.....	2.217	978	1.059	163	17	—
PAIS VASCO	7.261	1.518	3.428	2.076	239	—
NAVARRA	10.421	107	6.081	3.436	797	—
LA RIOJA	5.034	—	1.758	1.600	1.606	10
Huesca.....	15.613	431	6.474	4.109	3.646	953
Teruel.....	14.785	9	2.213	3.415	9.148	—
Zaragoza.....	17.252	1.084	9.450	5.605	1.113	—
ARAGON	47.650	1.524	18.137	13.129	13.907	953
Barcelona.....	7.733	1.365	1.568	3.690	535	575
Gerona.....	5.886	2.423	954	1.455	852	202
Lérida.....	12.028	347	4.581	4.126	1.582	1.392
Tarragona.....	6.283	2.300	2.490	1.343	150	—
CATALUÑA	31.930	6.435	9.593	10.614	3.119	2.169
BALEARES	5.014	4.247	630	87	50	—
Ávila.....	8.048	—	428	2.678	4.922	20
Burgos.....	14.309	—	617	10.318	3.374	—
León.....	15.468	—	400	7.318	7.716	34
Palencia.....	8.035	—	—	6.120	1.885	30
Salamanca.....	12.336	20	323	11.341	630	22
Segovia.....	6.949	—	—	4.082	2.838	29
Soria.....	10.287	—	—	3.009	7.256	22
Valladolid.....	8.202	—	—	8.202	—	—
Zamora.....	10.559	—	—	9.614	943	2
CASTILLA-LEON	94.193	20	1.768	62.682	29.564	159
MADRID	7.995	—	1.280	4.970	1.420	325
Albacete.....	14.862	—	1.170	11.093	2.599	—
Ciudad Real.....	19.749	—	2.488	16.785	476	—
Cuenca.....	17.061	—	25	11.412	5.624	—
Guadalajara.....	12.190	—	—	5.017	7.164	9
Totodo.....	15.368	—	6.285	8.620	463	—
CASTILLA-LA MANCHA	79.230	—	9.968	52.927	16.326	9
Alicante.....	5.863	2.164	2.348	1.351	—	—
Castellón.....	6.679	1.204	2.284	2.278	913	—
Valencia.....	10.763	2.734	3.488	3.899	642	—
C. VALENCIANA	23.305	6.102	8.120	7.528	1.555	—
R. DE MURCIA	11.317	1.693	4.852	3.642	1.130	—
Badajoz.....	21.657	1.094	19.052	1.511	—	—
Cáceres.....	19.945	17	17.091	2.132	705	—
EXTREMADURA	41.602	1.111	36.143	3.643	705	—
Almería.....	8.774	784	1.907	3.400	2.587	90
Cádiz.....	7.385	5.145	1.810	430	—	—
Córdoba.....	13.718	1.784	8.556	3.378	—	—
Granada.....	12.531	203	916	4.940	5.941	531
Huelva.....	10.085	5.490	4.230	365	—	—
Jaén.....	13.498	79	5.965	4.734	2.715	5
Málaga.....	7.276	1.284	3.500	2.350	142	—
Sevilla.....	14.001	8.940	4.941	120	—	—
ANDALUCÍA	87.268	23.709	31.825	19.717	11.385	632
Palmas (Las).....	4.072	1.913	1.586	315	258	—
Sia. Cruz de Tenerife.....	3.170	617	881	438	990	244
CANARIAS	7.242	2.530	2.467	753	1.248	244
ESPAÑA	504.750	57.414	156.014	198.310	88.466	4.546

Fuente: «Anuario Estadístico». I.N.E. 1986.

NUMERO DE MUNICIPIOS: Clasificación por extensión superficial
(En 1.º de junio de 1984)

Provincias y comunidades autónomas	Superficie en kilómetros cuadrados													Extensión media — Km ²
	Total	Menos de 5	De 5,01 a 10	De 10,01 a 15	De 15,01 a 20	De 20,01 a 30	De 30,01 a 50	De 50,01 a 100	De 100,01 a 200	De 200,01 a 300	De 300,01 a 500	De 500,01 a 1.000	Más de 1.000	
Coruña (La).....	93	—	1	1	1	5	17	39	26	3	—	—	—	84,69
Lugo.....	66	—	1	—	—	—	1	14	41	6	—	—	—	148,53
Orense.....	92	—	1	2	2	10	19	38	17	3	—	—	—	79,11
Pontevedra.....	61	1	1	—	1	7	18	18	13	1	—	—	—	73,40
GALICIA	312	1	4	3	4	22	55	109	97	13	4	—	—	94,34
P. DE ASTURIAS	78	—	2	1	—	5	10	26	14	12	6	2	—	135,45
CANTABRIA	102	2	5	4	11	11	34	27	5	3	—	—	—	51,86
Alava.....	49	—	6	3	4	4	9	13	8	2	—	—	—	62,18
Guipúzcoa.....	81	7	16	16	8	11	12	10	1	—	—	—	—	24,65
Vizcaya.....	101	13	20	13	17	14	15	7	2	—	—	—	—	21,95
PAIS VASCO	231	20	42	32	29	29	36	30	11	2	—	—	—	31,43
NAVARRA	264	16	35	33	24	41	55	48	9	1	1	1	—	39,47
LA RIOJA	174	9	29	32	27	20	36	16	5	—	—	—	—	28,93
Huesca.....	203	1	11	11	16	21	42	47	40	11	2	1	—	76,91
Teruel.....	236	—	1	7	12	41	72	73	22	4	4	—	—	62,65
Zaragoza.....	289	13	12	22	38	44	67	52	27	6	5	2	1	59,49
ARAGON	728	14	24	40	66	106	181	172	89	21	11	3	1	65,45
Barcelona.....	308	20	48	42	38	62	67	30	1	—	—	—	—	25,11
Gerona.....	222	12	42	35	29	30	48	25	1	—	—	—	—	26,51
Lérida.....	229	1	19	24	22	40	34	53	31	4	1	—	—	52,52
Tarragona.....	181	7	30	24	20	28	30	30	10	1	1	—	—	34,90
CATALUÑA	930	40	139	125	109	160	170	138	43	5	2	—	—	34,12
BALEARES	66	—	1	5	6	2	20	14	16	1	1	—	—	75,97
Ávila.....	249	2	19	40	50	42	54	35	5	2	—	—	—	32,32
Burgos.....	375	2	42	73	50	71	64	41	26	4	2	—	—	38,09
León.....	213	1	—	7	10	33	49	68	33	9	3	—	—	72,62
Palencia.....	191	—	5	17	24	59	38	37	10	—	1	—	—	42,07
Salamanca.....	362	4	26	44	35	89	101	53	9	1	—	—	—	34,08
Segovia.....	205	—	14	27	43	50	41	20	8	2	—	—	—	33,90
Soria.....	184	3	8	13	23	38	30	46	18	2	3	—	—	55,91
Valladolid.....	225	—	4	24	38	56	59	34	10	—	—	—	—	36,22
Zamora.....	248	1	6	32	28	55	59	51	13	2	1	—	—	42,58
CASTILLA-LEON	2.252	13	124	277	301	493	495	385	132	22	10	—	—	41,83
MADRID	176	—	6	12	14	42	54	36	10	1	—	1	—	45,43
Albacete.....	86	—	—	—	2	6	6	24	29	6	7	5	1	172,81
Ciudad Real.....	98	—	1	1	1	3	5	24	26	15	16	5	1	201,52
Cuenca.....	238	—	2	3	8	23	70	85	39	5	2	1	—	71,68
Guadalajara.....	289	2	10	31	42	68	72	44	15	4	1	—	—	42,04
Toledo.....	204	1	6	8	18	31	42	49	35	9	4	1	—	75,33
CASTILLA-LA MANCHA	915	3	19	43	71	131	195	226	144	39	30	12	2	86,59
Alicante.....	138	13	19	15	15	14	26	25	7	1	3	—	—	42,48
Castellón.....	134	2	8	15	15	17	32	29	15	—	1	—	—	49,84
Valencia.....	262	60	43	21	17	22	33	36	23	5	1	1	—	41,08
C. VALENCIANA	534	75	70	51	47	53	91	90	45	6	5	1	—	43,64
R. DE MURCIA	44	—	2	3	3	5	4	6	5	5	3	7	1	257,20
Badajoz.....	162	1	4	3	5	12	25	48	32	17	10	4	1	133,69
Cáceres.....	218	1	4	8	13	24	51	60	40	9	3	4	1	99,34
EXTREMADURA	380	2	8	11	18	36	76	108	72	26	13	8	2	109,48
Almería.....	103	1	4	2	8	16	21	29	9	10	2	1	—	85,18
Cádiz.....	42	—	1	1	2	3	4	11	10	3	4	2	1	175,83
Córdoba.....	75	—	2	3	4	5	6	12	22	7	7	6	1	182,91
Granada.....	168	7	10	13	13	20	27	45	19	5	5	4	—	74,59
Huelva.....	79	—	1	4	2	7	15	15	18	10	6	1	—	127,65
Jaén.....	96	—	1	2	1	2	20	22	28	12	6	2	—	140,60
Málaga.....	99	1	7	5	6	17	21	21	18	—	2	1	—	73,50
Sevilla.....	102	5	4	8	6	6	11	21	19	9	9	4	—	137,26
ANDALUCIA	764	14	30	38	42	76	125	176	143	56	41	21	2	114,37
Palmas (Las).....	34	—	—	—	2	3	9	6	6	5	3	—	—	119,76
Sta. Cruz de Tenerife.....	53	—	1	4	1	9	15	9	14	—	—	—	—	59,81
CANARIAS	87	—	1	4	3	12	24	15	20	5	3	—	—	83,24
ESPAÑA	8.047	209	541	714	775	1.244	1.670	1.622	860	218	130	56	8	62,73

Nota: Ceuta tiene una extensión de 18 Km² y Melilla de 14 Km².
Fuente: «Anuario Estadístico», I.N.E. 1986.

TEMPERATURA: Media anual y mensual durante el período 1961-80, por estaciones meteorológicas.

Estación meteorológica	Media anual °C	Medias mensuales											
		Enero °C	Febrero °C	Marzo °C	Abril °C	Mayo °C	Junio °C	Julio °C	Agosto °C	Sep- tiembre °C	Octubre °C	No- viembre °C	Di- ciembre °C
GALICIA:													
Coruña (La)	13,9	10,0	10,3	11,0	11,9	14,0	16,3	18,3	18,7	17,8	15,7	12,3	10,6
Lugo	10,9	5,8	6,6	7,4	9,0	11,7	14,7	16,9	17,3	15,6	12,0	8,0	5,7
Orense	14,0	6,6	8,5	10,5	12,6	16,2	19,7	21,8	21,5	19,1	14,8	9,7	7,4
Pontevedra	14,9	10,1	10,8	11,8	13,4	15,8	18,7	20,8	20,7	19,0	16,2	12,4	10,2
P. DE ASTURIAS (Gijón)	13,9	9,5	10,2	10,7	12,0	14,3	16,9	19,2	19,6	18,1	15,4	11,7	9,8
CANTABRIA (Santander)													
13,9	9,5	10,2	10,4	11,6	14,0	16,7	18,9	19,3	18,1	15,8	12,1	10,1	
PAIS VASCO:													
Alava (Vitoria)	11,1	4,6	5,9	7,2	9,2	12,4	15,5	18,2	18,6	16,6	12,7	7,5	4,9
Guipúzcoa (S. Sebastián)	12,8	7,9	8,5	9,2	10,5	13,4	16,0	18,2	18,6	17,7	15,1	10,5	8,2
Vizcaya (Bilbao)	18,3	12,6	13,8	14,9	16,1	19,2	22,0	24,4	24,6	23,8	20,5	15,5	12,8
NAVARRA (Pamplona)													
12,1	5,1	5,5	7,6	10,4	14,1	17,3	20,5	20,1	17,8	13,6	8,1	4,9	
LA RIOJA (Agoncillo)													
13,2	5,7	7,4	9,0	11,4	15,0	18,6	21,8	21,6	18,9	14,1	8,8	6,0	
ARAGON:													
Huesca (Monflorite)	13,1	4,6	6,6	8,7	11,3	15,2	19,1	22,8	22,3	19,2	14,2	8,3	5,0
Teruel (Calamocha)	10,4	2,9	4,1	5,7	8,1	12,0	15,9	19,9	19,7	16,5	11,3	6,0	2,8
Zaragoza	15,5	6,7	8,6	10,7	13,3	17,2	21,3	24,3	23,8	20,6	22,4	9,9	6,7
CATALUÑA:													
Barcelona	16,4	10,2	10,9	12,1	14,0	17,2	20,9	23,8	23,8	21,5	17,8	13,4	10,7
Gerona	14,3	7,3	8,0	9,9	12,3	16,1	19,8	22,9	22,5	19,6	15,4	10,6	7,4
Lérida	14,6	5,4	7,9	10,3	13,2	17,2	21,2	24,5	24,0	20,9	15,5	9,0	5,5
Tarragona	15,8	9,8	10,6	11,6	13,4	16,4	20,3	22,9	23,4	21,2	17,4	12,9	10,3
Baleares (P. Mallorca)													
17,4	11,0	11,5	12,6	14,7	18,2	21,9	25,0	25,5	23,1	18,7	14,3	11,7	
CASTILLA-LEON:													
Ávila	10,4	3,3	4,0	5,6	7,7	11,8	15,9	19,9	19,5	16,3	11,4	5,8	3,2
Burgos	10,7	3,4	4,7	6,3	8,5	12,3	15,9	19,3	19,2	16,7	11,9	6,5	3,6
León	10,5	3,0	4,4	6,3	8,5	12,1	16,2	19,3	19,0	16,3	11,6	6,4	3,3
Palencia	11,6	4,0	5,7	7,1	9,4	13,0	17,0	20,3	20,2	17,6	13,0	7,5	4,2
Salamanca	12,0	4,5	5,9	7,5	9,9	13,8	17,8	21,3	20,8	17,7	12,7	7,3	4,3
Segovia	11,6	4,1	5,1	6,8	9,1	13,4	17,4	21,5	21,1	17,8	12,4	6,8	3,9
Soria	10,2	2,8	3,9	5,5	7,8	11,9	15,9	19,6	19,4	16,2	11,2	5,8	3,0
Valladolid	11,4	3,9	5,7	7,9	9,8	13,6	17,0	21,0	21,0	17,6	12,8	7,0	3,9
Zamora	12,2	4,3	6,2	7,9	10,4	14,0	18,0	21,4	21,0	18,1	13,2	7,7	4,4
MADRID													
14,0	6,0	7,3	9,5	12,1	16,1	20,1	24,0	24,0	20,0	14,4	9,0	6,1	
CASTILLA LA MANCHA:													
Albacete	12,6	5,0	6,3	8,1	10,8	15,2	19,4	23,7	23,5	19,6	6,6	8,1	5,0
Ciudad Real	13,8	5,6	6,9	9,0	11,5	15,7	19,9	24,5	24,3	20,2	14,4	8,3	5,3
Cuenca	11,9	4,2	5,1	7,0	9,7	13,7	17,7	20,9	21,9	18,2	12,7	7,2	4,4
Guadalajara	13,5	5,6	6,8	8,7	11,4	15,4	19,6	23,4	22,8	19,3	14,2	8,8	5,9
Toledo	14,9	6,5	8,0	9,9	12,7	17,0	21,3	25,5	25,1	21,1	15,5	9,5	6,3
C. VALENCIANA:													
Alicante	17,8	11,6	12,4	13,6	15,7	18,8	22,1	25,1	25,6	23,2	18,9	14,6	11,9
Castellón	16,9	10,8	11,5	12,6	14,6	17,8	21,2	24,2	24,4	22,3	18,4	13,9	11,4
Valencia	17,3	11,4	12,3	13,3	15,2	18,1	21,4	24,3	24,7	22,7	18,7	14,3	11,7
R. DE MURCIA													
18,3	11,7	12,8	14,2	16,1	19,3	23,2	26,3	26,7	23,9	19,2	14,8	11,9	
EXTREMADURA:													
Badajoz	16,9	9,3	10,6	12,3	14,9	18,6	22,5	25,8	25,6	22,9	18,0	12,5	9,4
Cáceres	15,9	8,2	9,2	10,9	13,5	17,3	21,5	25,5	25,5	22,3	17,1	11,4	8,1
ANDALUCIA:													
Almería	18,2	12,4	13,0	14,2	15,8	18,9	21,7	25,0	25,8	23,4	19,6	15,4	12,9
Cádiz (S. Fernando)	18,0	12,3	13,1	14,3	16,1	18,8	21,5	24,4	24,9	23,2	19,6	15,3	12,4
Córdoba	17,3	9,6	10,9	12,7	15,3	19,2	22,9	26,6	26,6	23,4	18,2	12,6	9,4
Granada (Armillas)	15,0	7,2	8,3	10,1	12,7	16,2	20,7	25,0	24,8	21,0	15,7	10,2	7,2
Huelva	18,3	12,1	13,1	14,3	16,5	19,4	22,2	25,4	25,7	23,4	19,6	15,1	12,2
Jaén	16,9	8,7	9,4	11,7	14,3	18,6	22,9	27,5	27,3	23,6	17,6	12,0	8,9
Málaga (El Rompedizo)	17,8	12,3	12,8	13,8	15,7	18,7	21,8	24,6	25,3	22,9	18,9	14,8	12,4
Sevilla (San Pablo)	18,1	10,8	11,9	13,6	16,0	19,6	23,1	26,6	26,8	23,9	19,2	13,9	10,8
CANARIAS:													
Palmas (Las)	20,1	17,9	17,9	18,1	18,4	19,4	20,7	22,0	23,0	23,2	22,3	20,5	18,2
Santa Cruz de Tenerife	21,0	17,9	18,0	18,6	19,1	20,4	22,0	24,4	25,0	24,2	22,8	20,5	18,6

Fuente: Instituto Nacional de Meteorología.

PRECIPITACION: Media anual y mensual durante el período 1961-80, por estaciones meteorológicas

Estación meteorológica	Media anual — mm	Medias mensuales											
		Enero — mm	Febrero — mm	Marzo — mm	Abril — mm	Mayo — mm	Junio — mm	Julio — mm	Agosto — mm	Sep- tiembre — mm	Octubre — mm	No- viembre — mm	Di- ciembre — mm
GALICIA:													
Coruña (La)	1.002,7	142,4	105,0	92,9	81,4	81,3	50,2	24,9	30,2	65,6	90,3	121,6	116,9
Lugo	1.132,8	152,6	139,0	112,9	71,9	96,9	56,6	29,4	29,6	84,4	97,0	129,5	133,0
Orense	829,5	97,9	122,0	88,6	59,0	55,9	37,6	12,0	15,7	45,2	92,9	88,9	113,8
Pontevedra	1.729,2	253,6	242,8	164,5	118,6	131,0	69,7	39,9	31,8	125,2	171,0	178,7	202,4
P. DE ASTURIAS (Gijón)													
	983,6	110,2	86,5	82,5	89,1	76,4	45,7	33,0	46,3	76,5	95,3	135,9	106,2
CANTABRIA (Santander)													
	1.343,8	128,8	91,1	109,0	126,6	97,6	75,0	48,3	88,4	111,3	137,6	178,1	152,0
PAIS VASCO:													
Alava (Vitoria)	927,6	95,3	74,4	84,3	92,6	85,1	69,5	30,2	44,0	57,7	80,1	108,5	105,9
Guipúzcoa (S. Sebastián)	1.614,4	152,7	116,8	131,7	163,1	131,3	95,3	77,5	114,2	132,0	135,3	192,8	171,7
Vizcaya (Bilbao)	1.292,0	124,8	101,8	104,0	133,8	100,8	70,3	53,6	78,9	86,3	124,1	165,6	148,0
NAVARRA (Pamplona)													
	892,9	84,8	74,1	71,2	85,1	69,1	57,5	42,0	46,9	76,1	78,0	126,3	81,8
LA RIOJA (Agoncillo)													
	416,5	31,7	25,8	34,1	42,5	50,3	43,4	19,6	23,2	36,6	28,1	49,7	31,5
ARAGON:													
Huesca (Monflorite)	627,0	47,8	48,1	53,1	59,9	66,4	55,7	25,0	45,2	60,1	56,3	62,4	47,0
Teruel (Calamocha)	400,2	23,3	22,4	29,6	37,8	55,4	57,1	28,5	24,3	31,0	35,6	33,9	21,3
Zaragoza	367,2	26,1	23,5	30,5	32,8	40,6	35,2	18,2	24,6	33,2	37,3	38,1	27,1
CATALUÑA:													
Barcelona	567,8	35,4	27,1	36,7	50,8	50,9	40,2	19,1	53,8	76,2	78,5	51,4	47,7
Gerona	918,1	51,3	54,6	74,6	75,6	97,8	66,6	37,9	65,1	94,1	135,7	66,2	98,6
Lérida	371,4	26,0	19,3	29,7	40,9	49,8	44,3	13,3	24,5	38,3	30,2	30,8	24,3
Tarragona	481,2	21,8	21,1	31,0	40,8	45,0	35,3	17,8	45,0	74,7	75,0	39,6	34,1
Baleares (P. Mallorca)													
	416,3	36,1	27,9	28,8	34,9	26,4	17,9	5,7	19,0	51,5	74,8	45,2	48,1
CASTILLA-LEON:													
Avila	343,2	26,8	25,8	23,2	35,2	36,3	37,4	14,0	13,6	33,0	36,6	34,4	26,9
Burgos	555,2	58,1	50,0	51,7	52,9	59,5	47,4	26,6	20,7	36,3	49,0	59,5	43,5
León	604,4	71,3	71,6	42,0	51,6	51,2	41,0	25,6	49,0	34,0	55,2	53,9	58,0
Palencia	355,5	38,7	32,0	27,3	28,7	38,8	35,4	17,6	11,1	31,4	30,8	36,1	27,6
Salamanca	456,4	49,5	56,9	40,0	36,9	38,1	36,2	15,2	10,6	34,6	46,6	51,7	40,1
Segovia	468,8	47,4	39,4	42,5	41,0	49,0	44,4	19,6	12,5	36,8	44,8	53,4	38,0
Soria	532,2	54,4	51,9	44,9	49,3	49,4	52,1	26,0	21,5	37,8	40,5	59,5	44,9
Valladolid	454,6	54,6	41,3	41,9	38,6	49,7	38,9	19,1	11,0	31,9	38,7	49,4	39,5
Zamora	409,1	47,2	47,7	32,1	32,5	34,5	39,5	18,0	10,2	28,3	36,7	47,7	34,7
MADRID													
	478,8	52,0	50,5	40,6	51,0	38,4	31,1	10,7	8,4	34,2	49,3	61,9	50,7
CASTILLA LA MANCHA:													
Albacete	375,8	26,6	28,2	32,9	53,4	43,2	39,2	8,1	15,6	26,3	38,9	33,6	29,8
Ciudad Real	488,7	55,8	63,3	50,5	48,6	38,2	31,4	9,9	10,8	28,2	45,6	51,5	54,9
Cuenca	595,1	56,7	65,4	48,2	61,7	59,4	56,4	15,7	18,9	43,6	55,6	62,7	50,8
Guadalajara	491,3	49,6	55,8	41,0	48,0	44,3	39,1	13,9	12,1	31,0	51,2	60,2	45,1
Toledo	391,3	33,9	43,1	37,7	40,2	36,3	29,6	12,1	9,7	26,7	38,5	43,9	39,6
C. VALENCIANA:													
Alicante	416,1	19,9	29,0	27,1	32,2	30,9	25,7	4,7	9,8	36,3	124,3	38,5	37,7
Castellón	451,4	26,1	24,7	30,8	30,5	38,4	21,9	10,7	30,7	57,9	99,5	36,3	43,9
Valencia	458,2	29,6	27,0	36,7	33,3	34,5	26,6	7,7	20,2	43,0	103,2	45,4	51,0
R. DE MURCIA													
	323,6	28,5	20,0	33,7	33,4	32,4	18,6	5,5	12,6	23,5	58,2	31,5	25,7
EXTREMADURA:													
Badajoz	519,7	67,3	73,3	55,6	46,5	34,4	25,3	3,8	3,3	22,4	62,5	65,1	60,2
Cáceres	499,2	58,9	68,2	52,1	40,9	38,0	34,7	4,6	5,9	23,2	54,1	58,3	60,3
ANDALUCIA:													
Almería	210,1	30,0	18,3	24,7	26,1	15,3	10,0	1,0	1,2	7,7	24,2	21,1	30,5
Cádiz (S. Fernando)	620,1	95,3	76,9	60,0	40,8	33,3	20,7	0,2	2,7	18,2	69,4	103,9	98,7
Córdoba	629,2	88,5	88,0	65,0	63,4	32,6	23,5	4,2	2,6	28,5	67,1	82,9	82,9
Granada (Armillas)	399,3	50,4	51,3	47,1	37,7	28,7	22,0	2,2	1,0	17,0	43,7	44,5	53,7
Huelva	547,4	87,5	72,3	72,7	41,1	25,7	17,2	0,3	2,4	17,7	58,6	69,3	82,6
Jaén	577,2	82,7	86,7	66,0	56,1	45,7	27,4	3,9	3,7	29,5	50,0	57,7	67,8
Málaga (El Rompedizo)	611,7	92,6	84,6	72,4	38,5	25,7	18,0	1,9	2,3	16,2	55,3	91,1	113,1
Sevilla (San Pablo)	637,0	91,1	88,5	69,5	56,0	34,7	23,7	0,5	5,3	25,8	68,9	84,4	88,6
CANARIAS:													
Palmas (Las)	130,0	16,4	23,8	11,9	6,7	5,1	1,2	0,2	0,8	5,3	10,2	25,8	22,6
Santa Cruz de Tenerife	235,0	42,9	34,1	24,8	15,9	4,6	1,1	0,0	0,3	8,3	14,9	37,7	50,4

Fuente: Instituto Nacional de Meteorología.

TERRITORIO Y CLIMATOLOGIA

PRECIPITACION: Precipitación anual y mensual, por estaciones meteorológicas, 1989

Estación meteorológica	Precipitación anual mm	Precipitaciones mensuales											
		Enero mm	Febrero mm	Marzo mm	Abril mm	Mayo mm	Junio mm	Julio mm	Agosto mm	Sep- tiembre mm	Octubre mm	No- viembre mm	Di- ciembre mm
GALICIA:													
Coruña (La)	837	33	118	78	116	23	17	8	28	6	66	122	222
Lugo/Aerop.Rozas.	989	33	115	92	124	80	29	23	24	16	100	128	225
Orense	787	18	60	53	79	87	24	6	32	8	86	153	181
Pontevedra	s.d.	48	s.d.	s.d.	s.d.	s.d.	s.d.	s.d.	s.d.	s.d.	s.d.	s.d.	s.d.
P. DE ASTURIAS: Gijón.													
	748	30	124	56	224	47	14	74	34	15	24	64	42
CANTABRIA: Santander													
	826	31	156	107	230	47	39	24	16	30	20	110	16
PAIS VASCO:													
Vitoria (Aerop.)	574	29	57	17	174	45	5	34	45	22	8	111	27
San Sebastián	1.094	48	139	76	250	81	36	85	67	110	36	144	22
Bilbao (Sondica)	824	45	114	54	260	42	27	17	33	35	24	159	14
NAVARRA: Pamplona (Aer.)													
	569	17	54	16	164	22	1	22	145	16	5	90	17
LA RIOJA: Logroño (Aer.)													
	291	9	28	6	84	51	7	27	10	10	10	29	20
ARAGON:													
Huesca (Aerod.)	496	13	68	18	51	36	15	16	55	77	12	89	46
Teruel	540	3	17	60	50	100	22	42	72	69	14	55	36
Zaragoza (Aerop.)	260	7	22	21	30	50	14	11	4	6	4	68	23
CATALUÑA:													
Barcelona Aerop.	541	5	8	33	55	14	107	2	100	61	8	122	26
Gerona (Aerop.)	s.d.	30	12	27	152	66	48	4	s.d.	69	28	307	46
Lérida	345	7	40	15	63	11	9	1	62	51	13	68	5
Taragona	631	21	36	44	47	24	2	4	29	135	6	184	99
BALEARES: P.Mallorca (Aer.) ...													
	344	16	14	27	32	13	2	2	22	63	3	86	64
CASTILLA-LEON:													
Avila	678	11	16	40	112	57	25	17	11	93	14	159	123
Burgos (Aerop.)	551	13	46	8	94	105	4	39	22	35	8	74	103
Leon (Aerop.)	735	17	44	40	73	89	6	12	18	15	33	166	222
Palencia	s.d.	s.d.	s.d.	s.d.	s.d.	s.d.	s.d.	s.d.	s.d.	s.d.	s.d.	s.d.	s.d.
Salamanca (Aerop.)	469	8	25	12	77	75	22	14	6	8	16	94	112
Segovia	513	7	30	21	71	70	59	7	38	23	15	83	89
Soria	526	12	57	28	70	81	23	20	35	15	11	78	96
Valladolid (Aerop.)	532	8	18	17	51	42	26	6	34	32	29	119	150
Zamora	437	13	19	7	52	73	18	3	6	26	24	99	97
MADRID (Barajas)													
	456	8	26	11	41	90	9	5	1	42	6	110	107
CASTILLA-MANCHA:													
Albacete (Los Llanos)	547	3	27	64	53	87	56	2	14	103	15	69	54
Ciudad Real	474	22	22	24	62	64	37	1	2	18	24	122	76
Cuenca	571	9	59	40	58	89	51	26	9	44	16	88	82
Guadalajara (Molina)	584	11	50	56	70	118	68	34	7	32	12	47	89
Toledo	372	6	11	13	60	54	3	12	1	27	14	77	94
C. VALENCIANA:													
Alicante (Aerop.)	499	26	28	66	20	52	8	2	8	173	16	47	53
Castellón	1.026	18	69	84	48	63	41	4	18	305	10	155	211
Valencia	978	26	95	60	39	35	14	4	15	260	29	194	207
R. DE MURCIA													
	490	34	38	137	20	37	10	8	10	109	8	18	61
EXTREMADURA:													
Badajoz (Talavera la Real)	751	21	18	28	79	70	7	0	2	32	97	164	233
Caceres	708	19	23	20	44	62	3	8	2	19	30	193	285
ANDALUCIA:													
Almería (Aerop.)	552	69	19	69	48	19	6	0	1	107	74	85	55
Cádiz (San Fernando)	s.d.	45	90	17	66	9	0	s.d.	s.d.	s.d.	s.d.	s.d.	s.d.
Córdoba Aeropuerto	729	28	56	34	54	31	0	0	0	41	53	307	125
Granada (Aerop.)	488	27	37	36	37	28	26	0	1	62	47	90	97
Huelva	911	50	32	28	78	17	0	0	3	44	105	221	333
Jaén	459	12	20	40	67	45	i.p.	i.p.	i.p.	32	28	70	145
Málaga (Aerop.)	1.091	65	70	8	35	23	0	0	0	81	68	497	244
Sevilla (Tablada)	941	37	78	13	82	2	0	0	2	31	144	294	258
CANARIAS:													
Palmas (Las) (Aerop.)	s.d.	8	99	4	2	5	0	0	s.d.	i.p.	20	96	6
S. C. Tenerife	409	6	35	24	5	2	2	0	4	1	19	102	209

Fuente: Servicio Meteorológico Nacional

TERRITORIO Y CLIMATOLOGÍA

TEMPERATURA MEDIA Y PRECIPITACION TOTAL: Datos correspondientes a los últimos años.

Estación meteorológica	1986		1987		1988		1989	
	Temperatura media ° C	Precipitación total mm	Temperatura media ° C	Precipitación total mm	Temperatura media ° C	Precipitación total mm	Temperatura media ° C	Precipitación total mm
Coruña (La)	14	1.077	15	1.137	15	873	15	837
Lugo/Aerop. Rozas	11	996	12	1.166	12	914	13	989
Orense	s.d.	s.d.	14	923	14	773	16	787
Pontevedra	14	1.713	15	1.701	15	1.547	s.d.	s.d.
P. DE ASTURIAS: Gijón	13	1.082	14	937	14	763	14	748
CANTABRIA: Santander	14	1.313	15	915	15	969	16	826
PAIS VASCO:								
Vitoria (Aerop.)	11	717	14	680	11	786	12	574
San Sebastián	12	1.731	13	1.408	13	1.350	15	1.094
Bilbao (Sondica)	14	1.226	15	985	15	1.070	15	824
NAVARRA: Pamplona (Aer.) ..	12	737	18	730	12	827	13	569
LA RIOJA: Logroño (Aer.)	13	311	14	405	14	473	15	291
ARAGON:								
Huesca (Aerod.)	14	551	14	498	14	583	15	496
Teruel	s.d.	s.d.	12	414	12	460	12	540
Zaragoza (Aerop.)	15	551	16	362	15	370	16	260
CATALUÑA:								
Barcelona	16	630	16	969	16	648	16	541
Gerona (Aerop.)	s.d.	s.d.	s.d.	1.066	15	720	s.d.	s.d.
Lérida	s.d.	s.d.	15	417	15	285	15	345
Tarragona	16	349	s.d.	764	s.d.	s.d.	18	631
BALEARES: P. Mallorca (Aer.)	48	500	17	510	17	336	17	344
CASTILLA-LEON:								
Avila	11	877	11	531	10	406	11	678
Burgos (Aerop.)	10	448	11	558	10	478	11	551
Leon (Aerop.)	11	370	11	693	11	590	12	735
Palencia	s.d.	s.d.	s.d.	s.d.	s.d.	s.d.	s.d.	s.d.
Salamanca (Aerop.)	12	311	13	402	12	430	13	469
Segovia	12	409	12	552	8	271	13	513
Soria	10	406	11	543	11	571	11	526
Valladolid (Aerop.)	12	367	12	454	11	476	13	532
Zamora	13	249	13	378	13	413	14	437
MADRID (Barajas)	14	334	15	492	14	429	15	456
CASTILLA-MANCHA:								
Albacete (Los Llanos)	14	393	15	334	14	352	15	547
Ciudad Real	15	383	16	522	15	414	16	474
Cuenca	12	451	13	641	13	521	14	571
Guadalajara (Molina)	10	549	11	517	10	516	11	594
Toledo	15	250	16	368	15	422	17	372
C. VALENCIANA:								
Alicante (Aerop.)	18	335	19	308	19	339	19	499
Castellón	17	462	17	546	17	602	17	1.026
Valencia	18	581	18	502	18	532	18	978
R. DE MURCIA	17	313	18	387	18	266	18	490
EXTREMADURA:								
Badajoz (Talavera la Real) ...	16	398	17	540	17	444	18	751
Caceres	16	379	17	703	16	511	17	708
ANDALUCIA:								
Almería (Aerop.)	19	160	14	207	20	232	20	552
Cádiz (San Fernando)	s.d.	400	18	607	19	398	s.d.	s.d.
Córdoba	17	420	18	821	18	469	19	729
Granada (Aerop.)	15	402	15	433	15	285	16	488
Huelva	18	361	18	651	18	565	18	911
Jacán	s.d.	s.d.	s.d.	s.d.	s.d.	s.d.	18	459
Málaga (Aerop.)	18	462	18	610	18	440	19	1.091
Sevilla (Tablada)	18	430	19	852	19	534	20	941
CANARIAS:								
Palmas (Las) (Aerop.)	20	118	21	178	21	182	s.d.	s.d.
S. C. Tenerife	21	251	22	248	21	240	21	409

Fuente: Servicio Meteorológico Nacional
s.d.: sin datos
i.p.: inapreciable

TERRITORIO Y CLIMATOLOGIA

PRECIPITACION: Evolución de la lluvia media en la España peninsular.

Años	Lluvia media mm	Años	Lluvia media mm	Años	Lluvia media mm	Años	Lluvia media mm
1950	510	1960	970	1970	565	1980	472
1951	784	1961	728	1971	742	1981	439
1952	658	1962	732	1972	783	1982	500
1953	535	1963	900	1973	523	1983	472
1954	510	1964	581	1974	576	1984	586
1955	798	1965	688	1975	616	1985	469
1956	694	1966	736	1976	638	1986	476
1957	624	1967	575	1977	615	1987	559
1958	728	1968	620	1978	528	1988	481
1959	872	1969	855	1979	634	1989	604

PRECIPITACIÓN: Lluvia media y total por cuencas hidrográficas en la España peninsular

Cuenca	Superficie Km2	Media período 1943-70		1970	1975	1980	1985	1987	1988	1989
		mm	Mill. m3	mm	mm	mm	mm	mm	mm	mm
Norte	53.913	1.421	76.610	1.160	1.238	1.232	1.219	1.042	1.015	991
Duero	78.972	659	52.043	489	523	442	401	555	404	488
Tajo	55.769	685	38.202	527	545	408	369	480	564	640
Guadiana	59.873	581	34.786	485	468	314	359	516	372	632
Guadalquivir	63.085	645	40.690	591	502	317	479	640	357	570
Sur	18.391	560	10.299	615	442	299	226	462	347	772
Segura	18.631	328	6.111	195	381	332	311	238	205	473
Júcar	42.904	514	22.053	339	568	341	320	362	400	651
Ebro	86.139	631	54.354	489	639	426	355	444	465	406
Pirineo Oriental	16.493	719	11.858	629	700	408	488	689	451	558
TOTAL	494.170	702	347.006	565	616	472	469	559	481	604

Fuente: Instituto de Hidrología (Consejo Superior de Investigaciones Científicas).
A partir de 1983 Centro y Experimentación de Obras Públicas(CEDEX)

EMBALSES: Capacidad de los mismos por cuencas y total. Volumen total de agua embalsada a fin de cada año (En millones de m³)

Cuenca	1940		1950		1960		1970		1980		1985		1989	
	Capacidad	Volumen fin de año	Capacidad	Volumen fin de año	Capacidad	Volumen fin de año	Capacidad	Volumen fin de año	Capacidad	Volumen fin de año	Capacidad	Volumen fin de año	Capacidad	Volumen fin de año
Norte	35		127		1.861		3.334		4.201	2.260	4.329	2.468	4.281	3.044
Duero	1.371		1.626		2.790		6.394		6.491	2.252	6.491	3.644	7.399	5.209
Tajo	341		370		3.285		9.390		10.509	4.833	10.631	4.879	10.826	8.155
Guadiana	52		52		1.821		4.034		4.123	1.678	4.286	1.741	4.172	2.165
Guadalquivir	633		1.565		2.026		4.579		5.061	2.633	5.615	2.067	5.568	2.729
Sur	41		132		132		219		613	328	744	171	775	625
Segura	365		365		885		918		1.178	340	1.158	116	1.117	320
Júcar	47		55		1.500		1.637		2.833	803	2.684	616	2.651	1.230
Ebro	729		1.323		3.204		5.886		6.581	4.228	6.515	2.891	6.304	3.597
Pirineo Oriental	6		6		6		478		551	285	697	260	622	187
Baleares	-		-		-		-		12	-	11	-	-	-
Canarias	-		-		5		10		48	-	99	-	-	-
TOTAL	3.620	s.d.	5.621	870	17.515	14.100	36.879	15.292	42.201	19.740	43.260	18.853	43.715	27.541

Fuente: Ministerio de Obras Públicas. Servicio de Vigilancia de Presas.

Nota: Se incluyen únicamente los embalses con capacidad superior a 5 Hm3. Los embalses que aprovechan lagos naturales aparecen con el volumen de los lagos.

CAPITULO 2

DEMOGRAFIA

En este capítulo se incluye la información de la población total, de la económicamente activa, y de empresarios y trabajadores del sector agrario.

Se incluye datos mundiales, nacionales y provinciales, con el fin de obtener una perspectiva lo más amplia posible en esta información.

Los datos incluidos proceden del Instituto Nacional de Estadística, FAO y ONU, a través de sus anuarios estadísticos y otras publicaciones.

POBLACION DE DERECHO CALCULADA EN 1 DE JULIO DE CADA AÑO: Total nacional

Años	Habitantes	Años	Habitantes	Años	Habitantes
		1980.....	37.541.778	2000.....	40.746.521
		1981.....	37.756.436	2001.....	40.852.015
1962.....	31.023.099	1982.....	37.980.135	2002.....	40.945.911
1963.....	31.296.309	1983.....	38.172.087	2003.....	41.026.811
1964.....	31.608.751	1984.....	38.341.810	2004.....	41.093.603
1965.....	31.953.793	1985.....	38.504.744	2005.....	41.145.617
1966.....	32.322.629	1986.....	38.668.319	2006.....	41.182.674
1967.....	32.722.280	1987.....	38.832.262	2007.....	41.205.133
1978.....	33.112.636	1968.....	38.996.156	2008.....	41.213.767
1969.....	33.440.730	1989.....	39.159.466	2009.....	41.209.709
1970.....	33.752.415	1990.....	39.321.604	2010.....	41.194.286
1971.....	34.067.489	1991.....	39.481.991		
1971.....	34.377.178	1992.....	39.640.006		
1973.....	34.692.091	1993.....	39.795.103		
1974.....	35.030.783	1994.....	39.946.756		
1975.....	35.400.859	1995.....	40.094.416		
1976.....	35.824.164	1996.....	40.237.481		
1977.....	36.255.708	1997.....	40.375.225		
1978.....	36.666.826	1998.....	40.506.733		
1979.....	36.994.862	1999.....	40.630.932		

(1) La cifra a 1 de julio de 1980 procede de la proyección provisional de población basada en el Avance del Censo de 1981.

(2) La serie, desde 1981 en adelante, es la que resulta de la proyección provisional de población basada en la muestra de 25% del Censo de 1981.

(3) Esta serie desde 1980 en adelante incluye la población de Ceuta y Melilla.

Fuente: Instituto Nacional de Estadística (I.N.E.).

DEMOGRAFIA

POBLACION CENSAL DE HECHO: Distribución según grupos de municipios, clasificados por el número de sus habitantes (1)

Grupo	1900 Habitantes	1910 Habitantes	1920 Habitantes	1930 Habitantes	1940 Habitantes	1950 Habitantes	1960 Habitantes	1970 Habitantes	1981 (2) Habitantes
TOTAL	18.616.630	19.990.909	21.388.551	23.677.095	26.014.278	28.117.873	30.582.936	33.956.047	37.746.260
Hasta 100 habitantes	1.606	1.489	2.273	2.616	4.498	5.357	9.502	30.779	42.684
De 101 a 500 hab.....	1.037.486	995.873	972.476	953.064	939.866	922.847	964.396	851.140	756.666
De 501 a 1.000 hab.....	1.724.053	1.691.522	1.598.242	1.531.634	1.533.892	1.472.892	1.334.468	1.098.881	932.867
De 1.001 a 2.000 hab.....	2.362.188	2.405.223	2.390.357	2.366.501	2.298.340	2.306.616	2.132.502	1.753.279	1.513.792
De 2.001 a 3.000 hab.....	1.740.040	1.764.482	1.830.306	1.818.828	1.804.467	1.791.409	1.684.720	1.557.597	1.360.693
De 3.001 a 5.000 hab.....	2.603.157	2.706.047	2.689.200	2.840.370	2.811.954	2.921.020	2.722.069	2.366.920	1.983.929
De 5.001 a 10.000 hab.....	3.152.655	3.430.122	3.630.029	4.014.620	3.922.757	4.054.930	4.371.489	3.721.484	3.524.103
De 10.001 a 20.000 hab.....	2.014.542	2.403.655	2.646.599	2.845.905	3.268.611	3.360.742	3.410.424	3.783.048	3.954.716
De 20.001 a 30.000 hab.....	884.329	976.776	975.119	1.122.133	1.457.556	1.444.739	1.805.206	1.927.168	2.325.237
De 30.001 a 50.000 hab.....	563.503	626.349	822.837	1.391.325	1.488.045	1.212.766	1.222.786	1.906.752	1.966.832
De 50.001 a 100.000 hab.....	856.723	934.850	1.263.799	1.276.264	1.512.462	1.884.194	2.442.326	2.469.556	3.521.466
De 100.001 a 500.000 hab.....	603.513	867.303	1.106.083	1.555.435	2.802.008	3.332.672	4.160.188	6.396.468	8.420.510
De más de 500.000 hab.....	1.072.835	1.187.218	1.461.231	1.958.397	2.169.822	3.407.689	4.332.860	6.092.975	7.442.765

(1) Incluidas Ceuta y Melilla.

(2) 1 marzo de 1981, nueva fecha censal cambiada por Ley 70/1980, de 16 de diciembre. Hasta 1970, fecha censal julio.

Fuente: «Anuario Estadística». I.N.E.

MUNICIPIOS: Distribución según el número de sus habitantes (población de hecho)

Grupo	1900 Número	1910 Número	1920 Número	1930 Número	1940 Número	1950 Número	1960 Número	1970 Número	1981 (1) Número
Total nacional.....	9.267	9.263	9.256	9.262	9.256	9.214	9.202	8.655	8.022
Hasta 100 habitantes	19	18	27	31	56	64	124	451	682
De 101 a 500 hab.....	3.176	3.042	3.032	3.003	3.008	2.975	3.261	3.115	2.849
De 501 a 1.000 hab.....	2.367	2.340	2.243	2.153	2.158	2.077	1.881	1.557	1.303
De 1.001 a 2.000 hab.....	1.653	1.691	1.699	1.688	1.623	1.624	1.497	1.260	1.059
De 2.001 a 3.000 hab.....	707	716	746	745	733	731	689	638	559
De 3.001 a 5.000 hab.....	671	701	700	743	727	754	704	614	517
De 5.001 a 10.000 hab.....	454	497	523	577	567	584	623	532	513
De 10.001 a 20.000 hab.....	150	178	194	209	245	256	254	282	288
De 20.001 a 30.000 hab.....	37	41	40	47	61	62	76	83	97
De 30.001 a 50.000 hab.....	15	17	24	37	38	33	32	49	52
De 50.001 a 100.000 hab.....	12	14	19	18	22	30	35	36	53
De 100.001 a 500.000 hab.....	4	6	7	9	16	21	23	34	44
De más de 500.000 hab.....	2	2	2	2	2	3	3	4	6

Fuente: «Anuario Estadístico». I.N.E.

(1) 1 de marzo de 1981, nueva fecha censal cambiada por Ley 70/1980. Hasta 1970, fecha censal julio.

DEMOGRAFIA

POBLACION: Análisis provincial según los censos de 1970 y 1981 (población de hecho)

Provincias y comunidades autónomas	Año 1970			Año 1981 (1)		
	Población		Densidad de población — Hab/Km ²	Población		Densidad de población — Hab/Km ²
	Total de la provincia Hab	Capital Hab		Total de la provincia Hab	Capital Hab	
Coruña (La).....	1.004.188	189.654	127	1.083.415	232.356	137
Lugo.....	415.052	63.830	42	399.185	73.986	41
Orense.....	413.733	73.379	57	411.339	96.085	56
Pontevedra.....	750.701	52.452	168	859.897	65.137	192
GALICIA.....	2.583.674	379.315	87	2.753.836	467.564	93
P. DE ASTURIAS.....	1.045.635	154.117	99	1.127.007	190.123	106
CANTABRIA.....	467.138	149.704	88	510.816	180.328	96
Alava.....	204.323	136.873	67	260.580	192.773	85
Guipúzcoa.....	631.003	165.829	316	692.986	175.576	347
Vizcaya.....	1.043.310	410.490	471	1.181.401	433.030	532
PAIS VASCO.....	1.878.636	713.192	259	2.134.967	801.379	294
NAVARRA.....	464.867	147.168	45	507.367	183.126	48
LA RIOJA.....	235.713	84.456	47	253.295	110.980	50
Huesca.....	222.238	33.185	14	219.813	44.372	14
Teruel.....	170.284	21.638	12	150.900	28.225	10
Zaragoza.....	760.186	479.845	44	842.386	590.750	48
ARAGON.....	1.152.708	534.668	24	1.213.099	663.347	25
Barcelona.....	3.929.194	1.745.142	508	4.618.734	1.754.900	597
Gerona.....	414.397	50.338	70	467.945	87.648	79
Lérida.....	347.015	90.884	29	355.451	109.573	29
Tarragona.....	431.961	78.238	69	516.078	111.689	82
CATALUÑA.....	5.122.567	1.964.602	160	5.958.208	2.063.810	186
BALEARES.....	558.287	234.098	111	685.088	304.422	136
Ávila.....	203.798	30.983	25	178.997	41.735	22
Burgos.....	358.075	119.915	25	363.474	156.449	25
León.....	548.721	105.235	35	517.973	131.134	33
Palencia.....	198.763	58.370	25	186.512	74.080	23
Salamanca.....	371.607	125.220	30	368.055	167.131	29
Segovia.....	162.770	41.880	23	149.286	53.237	21
Soria.....	114.956	25.030	11	98.803	32.039	9
Valladolid.....	412.572	236.341	50	489.636	330.242	59
Zamora.....	251.934	49.029	24	224.369	59.734	21
CASTILLA-LEON.....	2.623.196	792.003	27	2.577.105	1.045.781	27
MADRID.....	3.792.561	3.146.071	474	4.726.986	3.188.297	591
Albacete.....	335.025	93.233	23	334.468	117.126	22
Ciudad Real.....	507.650	41.708	26	468.327	51.118	23
Cuenca.....	247.158	34.485	14	210.280	41.791	12
Guadalajara.....	147.732	31.917	12	143.124	56.922	11
Toledo.....	468.925	44.382	31	471.806	57.769	20
CASTILLA-LA MANCHA.....	1.706.490	245.725	22	1.628.005	324.726	21
Alicante.....	920.105	184.716	157	1.148.597	251.387	195
Castellón.....	385.823	93.968	58	431.755	126.464	64
Valencia.....	1.767.327	653.690	164	2.066.413	751.734	191
C. VALENCIANA.....	3.073.255	932.374	131	3.646.765	1.129.585	156
R. DE MURCIA.....	832.313	243.759	74	957.903	288.631	84
Badajoz.....	687.599	101.710	22	635.375	114.361	29
Cáceres.....	457.777	56.064	23	414.744	71.852	20
EXTREMADURA.....	1.145.376	157.774	27	1.050.119	186.213	25
Almería.....	375.004	114.510	43	405.313	140.946	46
Cádiz.....	885.433	135.743	120	1.001.716	157.766	135
Córdoba.....	724.116	235.632	53	717.213	284.737	52
Granada.....	733.375	190.429	59	761.734	262.182	60
Huelva.....	397.683	96.689	39	414.492	127.806	41
Jaén.....	661.146	78.156	49	627.598	96.429	46
Málaga.....	867.330	374.452	119	1.036.261	503.251	142
Sevilla.....	1.327.190	548.072	95	1.477.428	653.833	105
ANDALUCIA.....	5.971.277	1.773.683	68	6.441.755	2.226.950	74
Palmas (Las).....	579.710	287.038	143	756.353	366.454	186
Sta. Cruz de Tenerife.....	590.514	151.361	184	688.273	190.784	214
CANARIAS.....	1.170.224	438.399	160	1.444.626	557.238	192
ESPAÑA.....	33.823.918	12.091.108	67	37.616.947	13.912.500	74

Fuente: Censo de Población. I.N.E.

(1) 1 de marzo de 1981, nueva fecha censal cambiada por Ley 70/1980. Hasta 1970, fecha censal julio.

DEMOGRAFIA

POBLACION: Población total, números índices de la población total y densidad de población en diferentes países, 1988

Países	Población total Miles de Hab	Números Índice de la población total 1987=100	Densidad de la población (1) Hab/Km²
MUNDO	5.114.788	102	38
AFRICA:			
Argelia	23.841	103	10
Egipto	51.553	103	51
Etiopia	44.762	102	37
Guinea	6.539	103	27
Marruecos	23.914	103	54
Nigeria	105.438	103	114
Sudáfrica	33.736	102	28
AMERICA:			
Canadá	25.932	101	3
Cuba	10.154	101	92
Méjico	84.884	102	43
U.S.A.	246.079	101	26
Argentina	31.536	101	11
Brasil	144.428	102	17
Chile	12.748	102	17
Colombia	30.567	102	27
Perú	21.256	103	17
Uruguay	3.081	101	17
Venezuela	18.757	103	21
ASIA:			
Bangladesh	109.632	103	761
China	1.100.998	101	115
India	819.482	102	249
Indonesia	175.109	102	92
Israel	4.438	102	214
Japon	122.620	100	325
Malasia	16.556	102	50
Pakistán	115.042	103	145
Filipinas	59.509	103	198
Turquia	53.669	102	69
EUROPA:			
EUR-12:			
Alemania (R.F.)	61.247	100	246
Bélgica-Lux	10.243	100	309
Dinamarca	5.133	100	119
España	39.053	100	77
Franca	55.863	100	101
Grecia	10.024	100	76
Irlanda	3.623	101	52
Italia	57.444	100	191
Países Bajos	14.759	101	395
Portugal	10.246	100	111
Reino Unido	57.217	100	234
Austria	7.586	100	90
Bulgaria	8.982	100	81
Checoslovaquia	15.612	100	122
Finlandia	4.946	100	15
Alemania (R.D.)	16.658	100	154
Hungría	10.597	100	114
Islandia	249	101	2
Noruega	4.201	100	13
Polonia	37.860	101	121
Rumanía	23.020	100	97
Suecia	8.438	100	19
Suiza	6.551	100	159
Yugoslavia	23.549	101	92
OCEANIA:			
Australia	16.353	101	2
Nueva Zelanda	3.340	101	12
U.R.S.S.	285.993	101	13

(1) La superficie corresponde al año 1987.
Fuente: <<Anuario de Producción>> F.A.O. 1988.

DEMOGRAFIA

POBLACION: Estimaciones de la población urbana y rural, por países

Países	Población urbana				Población rural			
	1950 Miles de Hab	1960 Miles de Hab	1970 Miles de Hab	1980 Miles de Hab	1950 Miles de Hab	1960 Miles de Hab	1970 Miles de Hab	1980 Miles de Hab
MUNDO	698.038	982.023	1.354.344	1.871.859	1.786.680	1.999.598	2.280.840	2.595.465
AFRICA:								
Argelia.....	1.885	3.347	6.013	10.672	6.868	7.453	7.999	9.197
Egipto.....	6.518	9.781	14.617	22.080	13.943	16.051	19.255	23.352
Etiopia.....	801	1.323	2.184	4.043	16.872	19.377	22.862	27.473
Costa de Marfil.....	197	511	915	1.639	2.625	2.922	3.395	3.939
Marruecos.....	2.100	3.412	5.107	8.424	6.853	8.228	10.615	13.779
Nigeria.....	4.742	7.668	12.535	20.771	29.589	35.279	42.539	52.013
Sudáfrica.....	5.323	7.421	10.161	14.125	7.135	8.504	9.952	11.827
AMERICA:								
Canadá.....	8.333	12.259	16.336	20.736	5.404	5.650	5.090	4.563
Cuba.....	2.818	3.579	4.656	5.949	2.782	3.326	3.736	4.119
Méjico.....	11.045	17.755	28.659	45.337	15.237	18.291	22.051	26.038
U.S.A.....	97.458	126.101	152.742	183.581	54.813	54.583	53.297	51.631
Argentina.....	11.185	15.341	19.540	23.884	5.900	5.509	4.764	3.946
Brasil.....	18.783	32.175	52.576	82.138	33.193	37.555	40.453	41.579
Chile.....	3.325	4.947	7.130	9.777	2.733	2.736	2.650	2.437
Colombia.....	4.182	7.354	12.732	21.031	2.335	2.909	3.711	4.664
Perú.....	3.159	4.532	6.910	10.467	4.810	5.493	6.677	8.062
Uruguay.....	1.241	1.827	2.262	2.719	955	713	624	528
Venezuela.....	2.350	4.509	7.354	11.540	2.980	3.231	3.401	3.439
ASIA:								
Bangladesh.....	—	—	—	—	—	—	—	—
China.....	65.507	122.271	197.162	304.832	476.836	524.286	576.492	606.491
India.....	61.555	77.534	108.964	164.198	297.695	355.216	445.613	553.182
Indonesia.....	9.915	13.729	20.941	32.618	66.781	80.477	101.153	129.875
Israel.....	918	1.614	2.318	2.974	340	500	596	639
Japón.....	29.654	40.917	55.653	74.685	53.971	53.179	48.858	42.857
Malasia.....	1.374	2.590	4.439	7.250	4.731	5.523	6.347	7.092
Pakistán.....	7.620	11.880	19.193	—	69.000	88.497	117.705	—
Filipinas.....	5.575	8.195	12.992	20.847	14.741	19.215	25.122	33.248
Turquia.....	5.154	8.725	13.127	19.743	15.755	18.784	22.436	26.784
EUROPA:								
Austria.....	3.405	3.533	3.997	4.475	3.530	3.515	3.426	3.303
Bélgica.....	5.477	6.041	6.707	7.344	3.162	3.112	2.976	2.806
Bulgaria.....	1.998	2.967	4.383	5.724	5.253	4.900	4.135	3.449
Checoslovaquia.....	5.265	6.453	7.647	8.972	7.124	7.201	7.034	6.800
Dinamarca.....	2.901	3.380	3.969	4.504	1.370	1.201	977	821
Finlandia.....	1.646	2.280	2.858	3.327	2.363	2.150	1.854	1.598
Francia.....	23.124	28.471	35.757	42.370	18.612	17.213	15.386	12.950
Alemania (R. D.).....	13.026	13.437	14.012	14.864	5.889	5.848	5.474	5.336
Alemania (R. F.).....	36.063	42.862	49.671	53.951	13.923	12.561	11.045	9.068
Grecia.....	2.829	3.568	4.313	5.139	4.737	4.759	4.579	4.340
Hungría.....	3.449	4.136	4.823	5.457	5.889	5.848	5.474	5.336
Islandia.....	87	117	150	192	56	59	60	60
Irlanda.....	1.205	1.224	1.385	1.655	1.764	1.610	1.570	1.618
Italia.....	19.560	23.520	28.442	33.874	27.209	26.122	25.225	23.981
Luxemburgo.....	174	195	226	264	122	119	126	127
Holanda.....	7.342	8.663	10.512	12.378	2.772	2.817	2.465	2.090
Noruega.....	1.051	1.149	1.655	1.980	2.214	2.432	2.236	2.308
Polonia.....	9.445	13.969	16.842	21.335	15.379	15.592	16.177	15.222
Portugal.....	2.622	2.983	3.556	4.188	5.783	5.843	6.005	6.095
Rumania.....	4.564	6.201	8.467	11.248	11.747	12.202	11.842	11.169
España.....	10.360	13.089	16.430	20.249	17.648	17.365	16.967	16.298
Suecia.....	4.624	5.419	6.403	7.192	2.390	2.061	1.637	1.361
Suiza.....	2.076	2.752	3.665	4.584	2.618	2.610	2.616	2.456
Reino Unido.....	39.227	41.156	45.205	49.402	11.389	11.403	10.784	10.146
Yugoslavia.....	2.809	5.016	7.574	10.867	13.537	13.886	12.999	11.967
OCEANIA:								
Australia.....	6.329	8.399	10.555	13.420	1.890	1.916	1.959	1.945
Nueva Zelanda.....	1.317	1.737	2.259	2.831	591	633	601	589
U.R.S.S.	71.210	106.018	138.568	173.756	108.865	108.220	104.044	96.878

Fuente: «Anuario Estadístico», O.N.U.

DEMOGRAFIA

POBLACION ACTIVA, OCUPADA Y PARADA EN EL SECTOR PRIMARIO (1)(*)
por Comunidades Autónomas (Media anual)

Comunidades autónomas	Miles de personas (mayores de 16 años)								
	Activos			Ocupados			Parados		
	1987	1988	1989	1987	1988	1989	1987	1988	1989
GALICIA	412,4	411,8	387,5	407,8	408,4	383,1	4,6	3,4	4,4
P. ASTURIAS	76,9	76,4	61,9	75,8	75,2	61,3	1,1	1,2	0,6
CANTABRIA	31,5	27,9	28,7	31,0	27,1	28,4	0,5	0,8	0,2
PAIS VASCO	30,8	30,4	32,0	28,2	27,9	29,8	2,7	2,5	2,2
NAVARRA	21,1	19,9	18,9	19,7	18,2	18,1	1,4	1,6	0,8
RIOJA	13,7	14,0	13,4	13,2	13,6	13,3	0,5	0,4	0,1
ARAGON	63,0	59,0	57,2	61,4	57,3	56,2	1,6	1,7	1,0
CATALUÑA	105,5	96,6	97,5	100,3	93,1	95,1	5,2	3,5	2,4
BALEARES	16,5	14,9	12,0	16,3	14,8	11,9	0,3	0,1	0,1
CASTILLA-LEON	210,6	201,0	190,6	201,3	193,0	183,9	9,2	8,0	6,7
MADRID	24,7	22,1	17,1	22,1	20,5	15,9	2,6	1,6	1,2
CASTILLA-LA MANCHA	132,7	127,9	119,1	119,7	115,5	109,7	13,0	12,4	9,4
C. VALENCIANA	150,1	142,0	140,8	140,9	133,6	132,7	9,1	8,3	8,1
MURCIA	55,1	56,9	53,8	48,7	49,8	49,0	6,4	7,1	4,8
EXTREMADURA	104,3	100,8	97,5	84,7	80,9	78,3	19,7	19,9	19,2
ANDALUCIA	479,3	488,1	449,4	304,5	320,5	287,9	174,8	167,6	161,5
CANARIAS	51,6	50,0	48,1	46,2	44,6	43,1	5,4	5,3	5,0
CEUTA Y MELILLA	-	0,4	0,2	-	0,3	0,1	-	0,1	0,1
ESPAÑA	1.979,8	1.940,1	1.825,7	1.721,8	1.694,3	1.597,8	258,1	245,5	227,8

(*) No incluye la población de Ceuta y Melilla, ni la población estimada en hogares colectivos.

(1) Incluye agricultura, ganadería, silvicultura y pesca.

Fuente: I.N.E. Encuesta de Población Activa.

DEMOGRAFIA

POBLACION TOTAL Y ACTIVA EN LA AGRICULTURA (1): Estimación en diferentes países, 1988

Países	Población total - Miles	Población agrícola - Miles	Población activa			
			Total - Miles	En la agricultura - Miles	% en la agricultura	
					1970	1987
MUNDO	5.114.788	2.347.976	2.284.539	1.082.920	55	47
AFRICA:						
Argelia	23.841	5.989	5.366	1.379	47	26
Egipto	51.553	21.404	13.875	5.761	52	42
Etiopía	44.762	33.885	19.096	14.455	85	76
Guinea	6.539	4.944	2.991	2.261	85	76
Marruecos	23.914	9.126	7.248	2.783	58	38
Nigeria	105.438	69.037	39.602	25.930	71	65
Sudáfrica	33.736	5.494	12.257	1.787	33	15
AMERICA:						
Canadá	25.932	942	12.993	472	8	4
Cuba	10.154	2.044	4.270	859	30	20
Méjico	84.884	26.509	29.337	9.161	44	31
U.S.A.	246.079	7.002	121.074	3.058	4	3
Argentina	31.536	3.424	11.262	1.223	16	11
Brasil	144.428	36.994	52.798	13.523	45	26
Chile	12.748	1.730	4.483	593	23	13
Colombia	30.567	8.825	9.914	2.862	39	29
Perú	21.256	8.022	6.749	2.412	47	36
Uruguay	3.081	432	1.196	168	19	14
Venezuela	18.757	2.126	6.453	765	26	12
ASIA:						
Bangladesh	109.632	76.588	31.730	22.167	81	70
China	1.100.998	758.393	655.000	451.179	78	69
India	819.482	520.112	311.045	208.859	72	67
Indonesia	175.109	80.829	68.409	34.351	66	50
Israel	4.438	204	1.683	77	10	5
Japón	122.620	8.421	61.470	4.427	20	7
Malasia	16.556	5.308	6.649	2.254	54	34
Pakistán	115.042	62.072	33.411	16.936	59	51
Filipinas	59.509	28.254	21.417	10.222	55	48
Turquía	53.669	24.730	23.377	11.719	71	50
EUROPA:						
EUR-12:						
Alemania (R.F.)	61.247	2.063	29.698	1.170	8	4
Bélgica-Lux	10.243	204	4.236	84	5	2
Dinamarca	5.133	263	2.635	145	11	5
España	39.053	4.452	14.270	1.687	26	12
Francia	55.863	3.021	25.192	1.459	14	6
Grecia	10.024	2.258	3.878	988	42	25
Irlanda	3.623	508	1.391	200	26	14
Italia	57.444	3.891	23.140	1.822	19	8
Países Bajos	14.759	589	6.076	242	7	4
Portugal	10.246	1.895	4.635	811	32	17
Reino Unido	57.217	1.203	28.229	593	3	2
Austria	7.586	408	3.593	225	15	6
Bulgaria	8.982	1.158	4.469	592	35	13
Checoslovaquia	15.612	1.565	8.216	823	17	10
Finlandia	4.946	441	2.523	221	20	9
Alemania (R.D.)	16.658	1.424	9.536	815	13	9
Hungría	10.597	1.389	5.231	662	25	13
Islandia	249	16	132	10	17	8
Noruega	4.201	254	2.090	121	12	6
Polonia	37.860	7.390	19.337	4.292	39	22
Rumanía	23.020	4.469	11.566	2.554	49	22
Suecia	8.438	394	4.329	180	8	4
Suiza	6.551	248	3.295	146	8	4
Yugoslavia	23.549	5.034	10.646	2.513	50	24
OCEANIA:						
Australia	16.353	868	7.757	412	8	5
Nueva Zelanda	3.340	317	1.488	141	12	9
U.R.S.S.	285.993	40.615	143.640	20.400	26	14

(1) Agricultura, ganadería, monte, caza y pesca
Fuente: <<Anuario de Producción>> F.A.O. 1988

DEMOGRAFIA

TRABAJADORES AGRARIOS: Datos de la Encuesta de Estructura, 1987

Comunidad autónoma	Titulares que trabajan en la explotación (personas)		Familiares del titular que trabajan en la explotación (personas)		Trabajo asalariado fijo (personas)		Trabajo eventual miles de horas	Explotaciones		
	Total	Del total, a tiempo completo	Total	Del total, a tiempo completo	Total	Del total, a tiempo completo		Total	Con trabajo a tiempo completo	Con trabajo eventual
Galicia	226.568	79.908	317.257	119.085	4.440	2.791	10.050	227.359	133.402	53.103
P. de Asturias	55.861	20.945	65.279	21.055	861	559	823	56.041	28.709	4.168
Cantabria	27.247	9.784	25.154	9.029	834	642	276	27.519	12.989	1.403
Pais Vasco	27.309	10.307	35.567	8.698	2.215	782	1.154	27.786	13.859	1.740
Navarra	32.747	7.933	22.493	3.847	1.750	1.219	5.412	33.234	9.557	10.483
La Rioja	20.998	7.068	23.577	3.074	942	809	2.566	21.325	8.053	3.758
Aragón	96.014	29.709	71.073	10.712	7.723	5.839	10.347	98.157	34.435	37.010
Cataluña	106.680	37.745	86.371	21.929	13.328	11.659	18.327	108.520	47.585	41.014
Baleares	20.886	4.255	13.861	1.541	2.932	2.416	2.423	21.815	5.960	9.219
Castilla y León	223.951	76.211	165.293	34.045	23.441	13.471	9.241	231.660	88.296	27.776
Madrid	17.803	3.360	7.837	1.266	4.072	3.113	2.204	18.640	4.816	2.317
Castilla-La Mancha	165.395	23.680	117.619	6.804	21.695	17.501	41.078	170.123	32.377	77.651
C. Valenciana	220.689	19.603	129.503	7.102	7.513	5.228	60.219	223.398	24.667	128.815
R. de Murcia	59.593	10.625	61.422	4.327	5.749	3.518	27.206	61.967	14.082	32.807
Extremadura	93.223	25.246	44.403	8.288	13.150	10.550	23.988	94.647	30.593	21.458
Andalucía	326.141	47.128	282.664	23.106	32.256	27.229	225.613	333.508	62.012	161.533
Canarias	34.043	7.392	28.456	3.320	16.926	12.608	14.270	35.737	12.092	7.817
ESPAÑA	1.755.148	420.899	1.497.829	287.228	159.827	119.934	455.197	1.791.436	563.484	622.072

PARTE SEGUNDA

DISTRIBUCION DE LA TIERRA

Capítulo 3.—Distribución de la Tierra

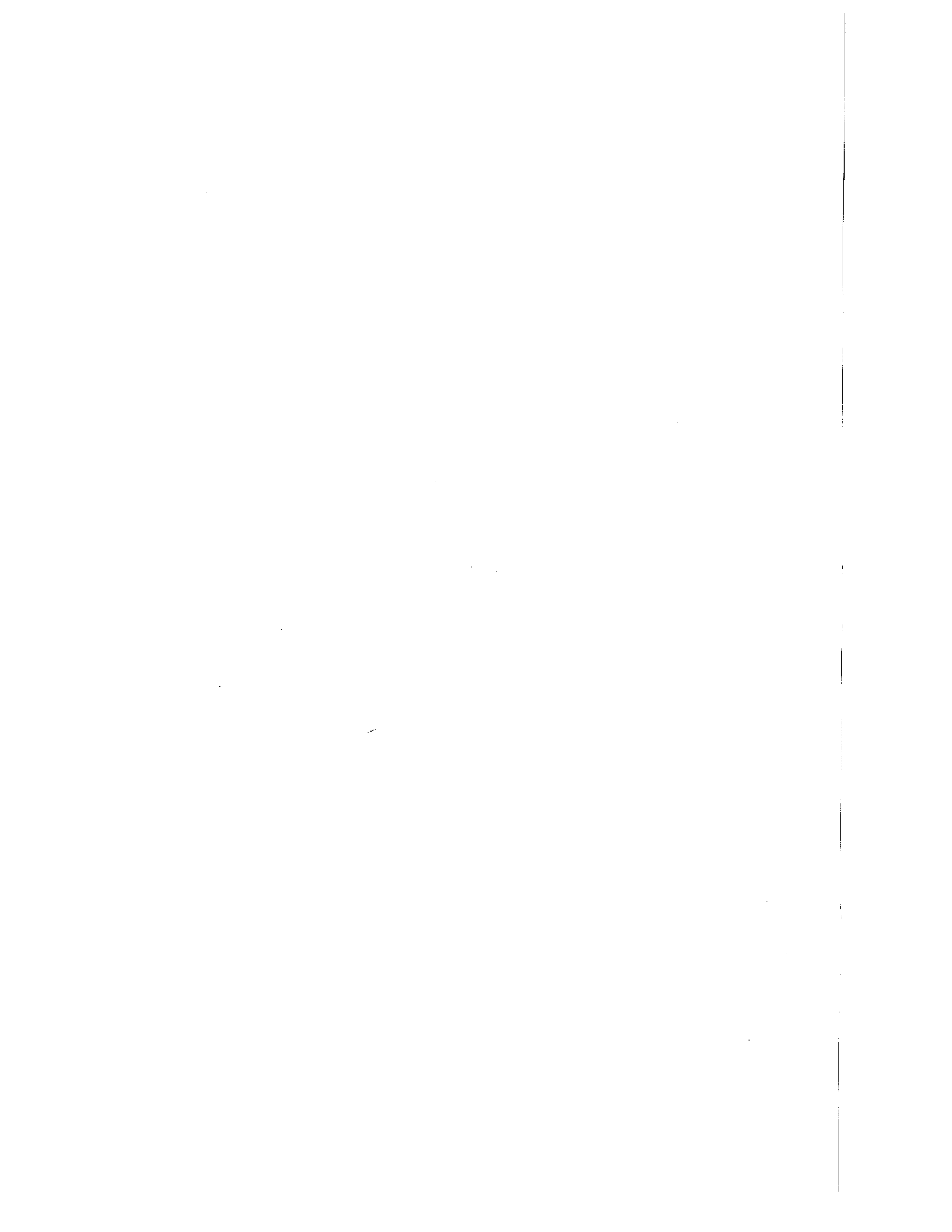

CAPITULO 3

DISTRIBUCION DE LA TIERRA

Se incluye en este capítulo la información sobre distribución general de la tierra en sus diferentes aprovechamientos, y una serie de datos de tipo estructural de las explotaciones agrarias.

La investigación sobre la distribución general de la tierra se realiza cada año conjuntamente por los servicios estadísticos provinciales de las Comunidades Autónomas y las Cámaras Agrarias.

Las superficies de los distintos aprovechamientos se determinan en cada uno de los términos municipales, contrastando las diferentes fuentes de información existentes, y posteriormente los datos se totalizan a nivel comarcal, provincial, comunidad autónoma y nacional.

Se concede especial atención a la información sobre superficie de regadío, dada la trascendencia económica del mismo.

Los datos estructurales de las explotaciones agrarias se refieren a número y tamaño de las mismas, y están tomados de la Encuesta sobre la Estructura de las Explotaciones Agrícolas 1987.

En el establecimiento de la actual clasificación de tierras por aprovechamiento, se han encontrado graves dificultades para hacer compatibles las clasificaciones utilizadas hasta ahora por diferentes Servicios del Ministerio, y las adoptadas por la FAO y los países europeos. Ante la necesidad de hacer comparables nuestras estadísticas con las internacionales, es por lo que en líneas generales se han tomado los grupos de la clasificación utilizados por la FAO en su Anuario de Producción, adaptados a nuestras propias peculiaridades.

Los subgrupos en que se ha clasificado el terreno forestal están tomados de las antiguas ediciones de la Estadística Forestal de España, y obedecen a conceptos sencillos de orientación económica de las tierras, dejándose las clasificaciones más técnicas para los capítulos correspondientes de la Producción Forestal.

Las definiciones de los distintos conceptos figuran a continuación.

DEFINICIONES

Tierras ocupadas por cultivos herbáceos.—Comprenden las tierras bajo cultivos temporales (las que dan dos cosechas se toman en cuenta sólo una vez), las praderas temporales para siega o pastoreo, y las tierras dedicadas a huertas (incluidos los cultivos de invernadero).

Barbechos y otras tierras no ocupadas.—Se incluyen aquí todas las tierras de cultivo en descanso o no ocupadas durante el año por cualquier motivo, aunque hayan sido aprovechadas como pastos para el ganado.

Tierras ocupadas por cultivos leñosos.—Se refieren a la tierra cultivada con cosechas que ocupan el terreno durante largos períodos y no necesitan ser replantadas después de cada cosecha. Incluye tierras ocupadas por árboles frutales, nogales y árboles de fruto seco, olivos, vides, etc., pero excluye la tierra dedicada a árboles para la producción de leña o de madera.

Prados naturales.—Se trata de terrenos con cubierta herbácea natural (no sembrados) cuyo aprovechamiento

no finaliza al recolectarse o ser aprovechado por el ganado, sino que continúa durante un período indefinido de años. El prado requiere humedad y admite la posibilidad de un aprovechamiento por siega. Ocasionalmente pueden tener árboles forestales cuyas copas cubran menos del 5 por 100 de la superficie del suelo, o matorral (tojo, jara, lentisco) que cubra menos del 20 por 100 de la superficie.

Pastizales.—Se diferencian de los prados naturales en que los pastizales se dan en climas más secos, no siendo susceptibles de aprovechamiento por siega.

Monte maderable.—Todo terreno con una «cubierta forestal», es decir, con árboles cuyas copas cubren más del 20 por 100 de la superficie del suelo, y que se utiliza para producción de madera o mejora del medio ambiente, estando el pastoreo más o menos limitado. Se incluyen también las superficies temporalmente rasas por corta o quema, así como las zonas repobladas para fines forestales aunque la densidad de copas sea inferior al 20 por 100.

Comprende los terrenos cubiertos de pinos, abetos, chopos, hayas, castaños, robles, eucaliptos, y otros árboles destinados a la producción de madera.

Monte abierto.—Terreno con arbolado adulto cuyas copas cubren del 5 al 20 por 100 de la superficie, y que se utiliza principalmente para el pastoreo. Según las especies se realizan aprovechamientos de montanera. Puede labrarse en alternativas generalmente largas, con la doble finalidad de obtener una cosecha y mantener el suelo limpio de matorral.

Comprende las dehesas de pasto y arbolado con encinas, alcornoques, quejigo, rebollo y otros árboles.

La superficie de Monte Abierto asociada con cultivos o barbecho, se contabiliza en el grupo de Tierras de Cultivo de la Distribución General de Tierras, pero siendo necesario considerarla para conocer el total de la Superficie

Arbolada, esta misma superficie se refleja al pie del mismo cuadro.

Monte leñoso.—Terreno con árboles de porte achaparrado procedentes de brote de cepa o raíz, o con matorral o maleza formado por especies inferiores que cubren más del 20 por 100 de la superficie, y cuyo aprovechamiento es para leña o pastoreo.

Comprende los terrenos con chaparros de encina, roble, etc., o con matas de jara, tojo, lentisco, aulaga, brezo, etc.

Erial a pastos.—Terreno raso con pastos accidentales que normalmente no llega a poder mantener diez kilos de peso vivo por hectárea y año.

Espartizal.—Terreno con población de esparto cuya producción se recolecta o no. Circunstancialmente puede ser objeto de algunos cuidados culturales para incrementar la producción.

Terrenos improductivos.—Son aquellos que aún encontrándose dentro de las superficies agrícolas no son susceptibles de ningún aprovechamiento, ni siquiera para pastos, tales como desiertos, pedregales, torrenteras, cumbres nevadas, etcétera.

Superficies no agrícolas.—Son las superficies destinadas a otros usos como poblaciones, edificaciones, caminos, carreteras, vías férreas, zonas industriales, fines militares, etc.

Ríos y lagos.—Son parte de la superficie no agrícola que comprende todas las extensiones correspondientes a lagos, lagunas, pantanos, charcas, canales y ríos normalmente ocupados por agua, estén o no en alguna época secos o a más bajo nivel. Estas extensiones se consignan al máximo nivel normal.

REGADIO.—Superficies a las que voluntariamente se proporciona agua, y destinadas a la producción de cultivos o al mejoramiento de pastos, independientemente de si estas superficies son regadas varias veces o solamente una vez durante el año respectivo.

DISTRIBUCION DE LA TIERRA

DISTRIBUCION GENERAL DE LA TIERRA: Serie histórica de la superficie por aprovechamientos

Años	Tierras de cultivo								
	Ocupación por cultivos herbáceos		Barbechos y otras tierras no ocupadas		Ocupación por cultivos leñosos		Total		
	Secano Miles de Ha	Regadío Miles de Ha	Secano Miles de Ha	Regadío Miles de Ha	Secano Miles de Ha	Regadío Miles de Ha	Secano Miles de Ha	Regadío Miles de Ha	Total Miles de Ha
1972	8.855,9	1.811,5	5.481,5	139,8	4.332,5	547,3	18.669,9	2.498,6	21.168,5
1973	8.763,0	1.844,9	5.317,3	128,8	4.360,8	363,7	18.441,1	2.337,4	20.778,5
1974	8.906,0	1.884,3	4.994,4	133,2	4.400,1	566,9	18.300,5	2.584,4	20.884,9
1975	8.868,8	1.916,6	4.903,4	132,5	4.444,6	567,7	18.216,8	2.616,8	20.833,6
1976	8.638,2	1.933,6	4.941,6	143,9	4.428,2	573,3	18.008,0	2.650,8	20.658,8
1977	8.361,1	1.980,4	5.145,7	142,8	4.405,6	567,9	17.912,4	2.691,1	20.603,5
1978	8.555,4	2.020,4	4.910,2	153,3	4.372,5	565,8	17.838,1	2.739,5	20.577,6
1979	8.363,7	2.032,6	5.018,8	162,4	4.351,1	598,6	17.733,6	2.793,6	20.527,2
1980	8.620,7	2.047,3	4.723,7	166,8	4.332,5	608,2	17.676,9	2.822,3	20.499,2
1981	8.544,5	2.037,9	4.787,3	198,8	4.303,5	615,4	17.635,3	2.852,1	20.487,4
1982	8.750,7	2.093,1	4.564,4	194,1	4.294,9	626,7	17.610,0	2.913,9	20.523,9
1983	8.795,7	2.051,8	4.509,0	234,9	4.280,0	636,3	17.584,7	2.923,0	20.507,7
1984	8.904,5	2.173,3	4.396,3	176,5	4.207,1	654,0	17.507,9	3.003,8	20.511,7
1985	8.818,8	2.171,7	4.399,8	173,2	4.190,4	661,5	17.409,0	3.006,4	20.415,4
1986	8.831,8	2.206,0	4.351,9	175,3	4.183,4	671,4	17.367,1	3.052,7	20.419,8
1987	9.013,6	2.251,9	4.153,7	165,0	4.116,6	688,9	17.283,9	3.105,8	20.389,7
1988	8.992,7	2.282,1	4.147,5	154,6	4.090,8	700,1	17.231,0	3.136,8	20.367,8
1989	8.924,6	2.253,1	4.132,0	201,9	4.098,2	714,2	17.154,8	3.169,2	20.324,0

Años	Prados naturales		Pastizales Miles de Ha	Terreno forestal			Otras superficies Miles de Ha	Asociación de cultivos herbáceos ó barbecho con monte abierto Miles de Ha
	Secano	Regadío		Monte maderable	Monte abierto	Monte leñoso		
	Miles de Ha	Miles de Ha		Miles de Ha	Miles de Ha	Miles de Ha		
1972	1.346,0	211,5	-	-	-	-	-	-
1973	1.332,4	198,1	6.117,7	6.171,7	4.578,3	3.840,4	7.252,4	-
1974	1.313,8	199,1	5.844,3	6.239,7	3.834,9	4.640,0	7.512,8	734,4
1975	1.305,2	201,2	5.719,4	9.395,9	3.947,7	4.599,9	7.468,3	676,4
1976	1.294,3	203,1	5.418,9	6.510,6	4.192,7	4.629,8	7.563,0	492,5
1977	1.276,9	202,1	5.504,8	6.604,4	6.917,6	4.720,6	7.641,2	623,5
1978	1.237,5	203,1	5.413,2	6.629,3	4.076,0	4.697,1	7.637,4	627,8
1979	1.244,3	203,4	5.314,5	6.673,3	4.067,8	4.765,2	7.675,5	547,3
1980	1.241,4	207,2	5.258,9	6.740,9	4.033,4	4.823,8	7.668,4	462,9
1981	1.257,3	206,2	5.222,8	6.744,8	4.032,4	4.804,0	7.716,3	431,6
1982	1.247,6	209,1	5.203,1	6.807,4	4.044,1	4.710,7	7.725,3	433,4
1983	1.241,9	210,4	5.193,0	6.812,2	4.025,3	4.728,6	7.752,1	430,1
1984	1.229,6	210,8	5.205,8	7.215,9	3.469,8	4.857,4	7.775,6	465,5
1985	1.246,6	210,5	5.270,7	7.252,1	3.499,6	4.862,5	7.719,1	372,9
1986	1.251,5	208,0	5.192,3	7.183,4	3.600,6	4.891,3	7.729,6	357,0
1987	1.227,9	209,7	5.247,1	7.187,6	3.552,3	4.921,1	7.734,1	393,2
1988	1.221,1	208,0	5.340,7	7.179,1	3.560,4	4.916,4	7.676,0	1.107,3
1989	1.228,3	201,4	5.318,6	7.182,8	3.593,4	4.916,7	7.701,9	1.109,1

NOTA: Este cuadro es una recopilación de la información sobre distribución general de la tierra que ha aparecido en los distintos Anuarios Estadísticos del Ministerio de Agricultura, a partir del año 1.950. Los conceptos de la clasificación de tierras han variado a lo largo del período transcurrido, por lo que ha sido necesario establecer ciertas equivalencias entre los conceptos de las sucesivas clasificaciones. No obstante, para un estudio más detallado remitimos al lector a los propios Anuarios.

La información sobre Pastizales, Terreno Forestal y Otras Superficies, comienza a partir del año 1.973, pues la clasificación anterior a este año 1.973 no puede enlazarse con la actual.

En 1.970 se produce una mejora estadística en la determinación de superficies, que se calculan por integración de las correspondientes a los términos municipales de cada provincia.

DISTRIBUCION DE LA TIERRA

DISTRIBUCCION GENERAL DE LA TIERRA: Estado comparativo de las superficies de 1989 respecto de 1988

Aprovechamientos	Secano			Regadío			Total		
	1988 Miles Ha	1989 Miles Ha	1989 1988=100	1988 Miles Ha	1989 Miles Ha	1989 1988=100	1988 Miles Ha	1989 Miles Ha	1989 1988=100
TIERRAS DE CULTIVO:									
Tierras ocupadas por c. herbáceos.	8.992,7	8.924,6	99,2	2.282,1	2.253,1	98,7	11.274,8	11.177,7	99,1
Barbechos y otras tierras no ocupadas	4.147,5	4.132,0	99,6	154,6	201,9	130,6	4.302,1	4.333,9	100,7
Tierras ocupadas por c. leñosos...	4.090,8	4.098,2	100,2	700,1	714,2	102,0	4.790,9	4.812,4	100,4
TOTAL	17.231,0	17.154,8	99,6	3.136,8	3.169,2	101,0	20.367,8	20.324,0	99,8
PRADOS Y PASTOS:									
Prados naturales	1.221,1	1.228,3	100,6	208,0	201,4	96,8	1.429,1	1.429,7	100,0
Pastizales	5.340,7	5.318,6	99,6	-	-	-	5.340,7	5.318,6	99,6
TOTAL	6.561,8	6.546,9	99,8	208,0	201,4	96,8	6.769,8	6.748,3	99,7
TERRENO FORESTAL:									
Monte maderable	7.179,1	7.182,8	100,1	-	-	-	7.179,1	7.182,8	100,1
Monte abierto	3.560,4	3.593,4	100,9	-	-	-	3.560,4	3.593,4	100,9
Monte leñoso	4.916,4	4.916,7	100,0	-	-	-	4.916,4	4.916,7	100,0
TOTAL	15.655,9	15.692,9	100,2	-	-	-	15.655,9	15.692,9	100,2
OTRAS SUPERFICIES:									
Erial a pastos	3.507,0	3.534,5	100,8	-	-	-	3.507,0	3.534,5	100,8
Espartizal	392,4	388,6	99,0	-	-	-	392,4	388,6	99,0
Terreno improductivo	1.265,6	1.263,3	99,8	-	-	-	1.265,6	1.263,3	99,8
Superficie no agrícola	1.961,8	1.965,8	100,2	-	-	-	1.961,8	1.965,8	100,2
Rios y lagos	549,2	549,7	100,1	-	-	-	549,2	549,7	100,1
TOTAL	7.676,0	7.701,9	100,3	-	-	-	7.676,0	7.701,9	100,3
SUPERFICIE GEOGRAFICA TOTAL	47.124,7	47.096,5	99,9	3.344,8	3.370,6	100,8	50.469,5	50.467,1	100,0
Asociación de cultivos herbáceos ó barbecho con monte abierto	1.107,3	1.109,2	100,2						

La modificación de la Superficie Geográfica Total es debida a una revisión de la superficie de Baleares.

DISTRIBUCION DE LA TIERRA

DISTRIBUCION GENERAL DE LA TIERRA: Análisis provincial de la superficie por aprovechamientos, 1989

Provincias y Comunidades Autónomas	Tierras de cultivo Ha	Prados y pastizales Ha	Terreno forestal Ha	Otras superficies Ha	Superficie geográfica Ha
15 Coruña (La)	185.561	78.048	460.344	69.133	793.086
27 Lugo	152.818	171.045	610.880	45.552	980.295
32 Orense	122.918	84.193	472.994	47.725	727.830
36 Pontevedra	106.989	21.475	270.947	47.045	446.456
GALICIA	568.286	354.761	1.815.165	209.455	2.947.667
33 P. DE ASTURIAS	32.079	283.328	450.360	290.661	1.056.428
39 CANTABRIA	18.570	148.570	273.396	88.320	528.856
1 Alava	84.724	25.718	168.975	25.312	304.729
20 Guipuzcoa	6.283	40.370	133.815	18.179	198.647
48 Vizcaya	11.781	39.580	142.463	27.872	221.696
PAIS VASCO	102.788	105.668	445.253	71.363	725.072
31 NAVARRA	371.399	286.263	307.734	76.704	1.042.100
26 LA RIOJA	174.787	121.604	116.041	90.956	503.388
22 Huesca	536.216	210.162	622.554	192.347	1.561.279
44 Teruel	459.531	424.708	400.498	195.601	1.480.338
50 Zaragoza	884.909	137.486	259.438	437.570	1.719.403
ARAGON	1.880.656	772.356	1.282.490	825.518	4.761.020
8 Barcelona	173.447	28.325	400.563	170.938	773.273
17 Girona	134.823	82.900	318.995	51.904	588.622
25 Lerida	434.287	256.025	382.268	130.407	1.202.987
43 Tarragona	294.799	14.655	207.119	111.727	628.300
CATALUÑA	1.037.356	381.905	1.308.945	464.976	3.193.182
7 BALEARES	263.525	-	149.375	81.302	494.202
5 Avila	207.528	267.595	228.308	101.364	804.795
9 Burgos	650.320	135.162	340.080	292.223	1.417.785
24 Leon	467.880	290.345	463.800	324.837	1.546.862
34 Palencia	477.683	79.716	163.284	82.851	803.534
37 Salamanca	447.811	376.459	298.855	110.478	1.233.603
40 Segovia	310.017	124.048	172.734	88.091	694.890
42 Soria	363.519	124.148	330.486	210.550	1.028.703
47 Valladolid	613.650	25.109	109.918	66.284	814.961
49 Zamora	537.350	170.321	145.850	202.379	1.055.900
CASTILLA LEON	4.075.758	1.592.903	2.253.315	1.479.057	9.401.033
28 MADRID	272.001	138.176	173.603	219.012	802.792
2 Albacete	843.224	147.200	295.183	200.193	1.485.800
13 Ciudad Real	1.081.832	228.127	474.671	190.253	1.974.883
16 Cuenca	861.548	48.592	586.186	209.682	1.706.008
19 Guadalajara	440.463	188.028	322.453	268.096	1.219.040
45 Toledo	1.020.619	133.047	192.931	190.203	1.536.800
CASTILLA-MANCHA	4.247.686	744.994	1.871.424	1.058.427	7.922.531
3 Alicante	300.735	659	169.321	111.186	581.901
12 Castellon	193.401	17.330	304.183	152.955	667.869
46 Valencia	442.203	8.031	458.854	167.212	1.076.300
C. VALENCIANA	936.339	26.020	932.358	431.353	2.326.070
30 R. DE MURCIA	608.994	21.656	291.694	209.394	1.131.738
6 Badajoz	879.980	530.900	587.136	167.669	2.165.685
10 Caceres	554.943	430.977	720.976	287.585	1.994.481
EXTREMADURA	1.434.923	961.877	1.308.112	455.254	4.160.166
4 Almeria	268.531	56.321	166.807	385.993	877.652
11 Cadiz	336.265	98.060	219.837	84.375	738.537
14 Cordoba	721.308	163.409	423.560	63.483	1.371.760
18 Granada	603.086	176.850	278.200	195.000	1.253.136
21 Huelva	211.707	31.568	651.367	113.831	1.008.473
23 Jaen	725.021	127.364	408.811	88.561	1.349.757
29 Malaga	369.728	-	196.612	161.289	727.629
41 Sevilla	921.754	113.510	270.936	93.843	1.400.043
ANDALUCIA	4.157.400	767.082	2.616.130	1.186.375	8.726.987
35 Palmas (Las)	79.278	3.136	15.227	312.265	409.906
38 S. C. Tenerife	62.517	35.000	85.800	154.800	338.117
CANARIAS	141.795	38.136	101.027	467.065	748.023
ESPAÑA	20.324.342	6.745.299	15.696.422	7.705.192	50.471.255

DISTRIBUCION DE LA TIERRA

TIERRAS DE CULTIVO: Análisis provincial de la superficie, por grandes grupos de cultivos (ocupación principal), 1989

Provincias y Comunidades Autónomas	Cultivos herbáceos			Barbechos y otras tierras no ocupadas		
	Secano Ha	Regadío Ha	Total Ha	Secano Ha	Regadío Ha	Total Ha
15 Coruña (La)	169.021	5.349	174.370	8.768	140	8.908
27 Lugo	145.409	2.769	148.178	1.536	-	1.536
32 Orense	72.831	18.480	91.311	17.507	681	18.188
36 Pontevedra	65.696	25.745	91.441	3.068	217	3.285
GALICIA	452.957	52.343	505.300	30.879	1.038	31.917
33 P. DE ASTURIAS	31.279	266	31.545	-	-	-
39 CANTABRIA	17.279	706	17.985	210	-	210
1 Alava	61.446	9.514	70.960	2.740	-	2.740
20 Guipuzcoa	5.844	33	5.877	-	-	-
48 Vizcaya	11.218	173	11.391	-	-	-
PAIS VASCO	78.508	9.720	88.228	2.740	-	2.740
31 NAVARRA	222.166	56.471	278.637	57.237	2.583	59.820
26 LA RIOJA	53.248	36.195	89.443	29.901	2.502	32.403
22 Huesca	248.060	152.842	400.902	82.998	14.413	97.411
44 Teruel	181.879	23.685	205.564	197.955	7.620	205.575
50 Zaragoza	302.045	142.755	444.800	302.619	6.789	309.408
ARAGON	731.984	319.282	1.051.266	583.572	28.822	612.394
8 Barcelona	114.284	16.063	130.347	3.367	550	3.917
17 Gerona	87.345	32.537	119.882	3.667	-	3.667
25 Lerida	182.291	94.905	277.196	38.495	3.294	41.789
43 Tarragona	25.547	33.332	58.879	23.792	5.729	29.521
CATALUÑA	409.467	176.837	586.304	69.321	9.573	78.894
7 BALEARES	79.230	22.330	101.560	35.531	108	35.639
5 Avila	123.069	23.500	146.569	49.496	-	49.496
9 Burgos	516.718	26.080	542.798	95.565	509	96.074
24 Leon	150.154	113.509	263.663	176.883	5.732	182.615
34 Palencia	310.565	57.905	368.470	107.055	243	107.298
37 Salamanca	221.583	37.779	259.362	172.895	328	173.223
40 Segovia	201.071	17.394	218.465	89.155	126	89.281
42 Soria	286.776	13.084	299.860	61.643	476	62.119
47 Valladolid	471.001	77.728	548.729	53.767	-	53.767
49 Zamora	256.170	47.837	304.007	214.031	2.769	216.800
CASTILLA LEON	2.537.107	414.816	2.951.923	1.020.490	10.183	1.030.673
28 MADRID	109.939	28.338	138.277	86.692	754	87.446
2 Albacete	352.380	90.310	442.690	234.209	1.110	235.319
13 Ciudad Real	332.268	118.777	451.045	272.209	6.059	278.268
16 Cuenca	613.022	29.031	642.053	46.337	572	46.909
19 Guadalajara	232.986	13.727	246.713	153.376	5.131	158.507
45 Toledo	391.978	67.823	459.801	259.170	-	259.170
CASTILLA-MANCHA	1.922.634	319.668	2.242.302	965.301	12.872	978.173
3 Alicante	7.008	28.496	35.504	60.613	21.581	82.194
12 Castellón	14.677	10.786	25.463	10.609	1.561	12.170
46 Valencia	23.186	47.199	70.385	60.256	11.354	71.610
C. VALENCIANA	44.871	86.481	131.352	131.478	34.496	165.974
30 R. DE MURCIA	120.893	72.292	193.185	159.971	22.134	182.105
6 Badajoz	367.388	122.497	489.885	152.738	44	152.782
10 Cáceres	133.553	90.798	224.351	236.285	1.435	237.720
EXTREMADURA	500.941	213.295	714.236	389.023	1.479	390.502
4 Almería	45.944	35.221	81.165	94.757	11.821	106.578
11 Cádiz	230.075	40.063	270.138	29.637	-	29.637
14 Córdoba	269.233	67.800	337.033	64.958	-	64.958
18 Granada	194.425	59.049	253.474	110.786	18.616	129.402
21 Huelva	86.851	14.600	101.451	48.396	839	49.235
23 Jaén	117.241	35.668	152.909	70.797	3.087	73.884
29 Málaga	108.718	29.050	137.768	62.383	4.605	66.988
41 Sevilla	546.674	146.022	692.696	14.408	22.600	37.008
ANDALUCIA	1.599.161	427.473	2.026.634	496.122	61.568	557.690
35 Palmas (Las)	3.457	6.996	10.453	48.685	13.823	62.508
38 S. C. Tenerife	9.727	9.559	19.286	24.777	-	24.777
CANARIAS	13.184	16.555	29.739	73.462	13.823	87.285
ESPAÑA	8.924.848	2.253.068	11.177.916	4.131.930	201.935	4.333.865

DISTRIBUCION DE LA TIERRA

TIERRAS DE CULTIVO: Análisis provincial de la superficie, por grandes grupos de cultivos
(ocupación principal), 1989

Provincias y Comunidades Autónomas	Cultivos leñosos			Total tierras de cultivo		
	Secano - Ha	Regadio - Ha	Total - Ha	Secano - Ha	Regadio - Ha	Total - Ha
15 Coruña (La)	2.172	111	2.283	179.961	5.600	185.561
27 Lugo	3.050	54	3.104	149.995	2.823	152.818
32 Orense	13.215	204	13.419	103.553	19.365	122.918
36 Pontevedra	11.389	874	12.263	80.153	26.836	106.989
GALICIA	29.826	1.243	31.069	513.662	54.624	568.286
33 P. DE ASTURIAS	419	115	534	31.698	381	32.079
39 CANTABRIA	311	64	375	17.800	770	18.570
1 Alava	11.010	14	11.024	75.196	9.528	84.724
20 Gulpuzcoa	376	30	406	6.220	63	6.283
48 Vizcaya	336	54	390	11.554	227	11.781
PAIS VASCO	11.722	98	11.820	92.970	9.818	102.788
31 NAVARRA	22.923	10.019	32.942	302.326	69.073	371.399
26 LA RIOJA	44.134	8.807	52.941	127.283	47.504	174.787
22 Huesca	25.081	12.822	37.903	356.139	180.077	536.216
44 Teruel	44.220	4.172	48.392	424.054	35.477	459.531
50 Zaragoza	102.501	28.200	130.701	707.165	177.744	884.909
ARAGON	171.802	45.194	216.996	1.487.358	393.298	1.880.656
8 Barcelona	36.645	2.538	39.183	154.296	19.151	173.447
17 Gerona	7.761	3.513	11.274	98.773	36.050	134.823
25 Lerida	76.058	39.244	115.302	296.844	137.443	434.287
43 Tarragona	178.601	27.798	206.399	227.940	66.859	294.799
CATALUÑA	299.065	73.093	372.158	777.853	259.503	1.037.356
7 BALEARES	123.772	2.554	126.326	238.533	24.992	263.525
5 Avila	10.347	1.116	11.463	182.912	24.616	207.528
9 Burgos	11.070	378	11.448	623.353	26.967	650.320
24 Leon	19.968	1.634	21.602	347.005	120.875	467.880
34 Palencia	1.723	192	1.915	419.343	58.340	477.683
37 Salamanca	14.941	285	15.226	409.419	38.392	447.811
40 Segovia	2.235	36	2.271	292.461	17.556	310.017
42 Soria	1.381	159	1.540	349.800	13.719	363.519
47 Valladolid	10.973	181	11.154	535.741	77.909	613.650
49 Zamora	16.254	289	16.543	486.455	50.895	537.350
CASTILLA LEON	88.892	4.270	93.162	3.646.489	429.269	4.075.758
28 MADRID	45.025	1.253	46.278	241.656	30.345	272.001
2 Albacete	158.275	6.940	165.215	744.864	98.360	843.224
13 Ciudad Real	343.922	8.597	352.519	948.399	133.433	1.081.832
16 Cuenca	170.371	2.215	172.586	829.730	31.818	861.548
19 Guadalajara	34.421	822	35.243	420.783	19.680	440.463
45 Toledo	300.310	1.338	301.648	951.458	69.161	1.020.619
CASTILLA-MANCHA	1.007.299	19.912	1.027.211	3.895.234	352.452	4.247.686
3 Alicante	96.861	86.176	183.037	164.482	136.253	300.735
12 Castellon	108.232	47.536	155.768	133.518	59.883	193.401
46 Valencia	185.432	114.776	300.208	268.874	173.329	442.203
C. VALENCIANA	390.525	248.488	639.013	566.874	369.465	936.339
30 R. DE MURCIA	140.111	93.593	233.704	420.975	188.019	608.994
6 Badajoz	231.510	5.803	237.313	751.636	128.344	879.980
10 Caceres	90.139	2.733	92.872	459.977	94.966	554.943
EXTREMADURA	321.649	8.536	330.185	1.211.613	223.310	1.434.923
4 Almería	60.428	20.360	80.788	201.129	67.402	268.531
11 Cadiz	34.036	2.454	36.490	293.748	42.517	336.265
14 Cordoba	314.115	5.202	319.317	648.306	73.002	721.308
18 Granada	189.010	31.200	220.210	494.221	108.865	603.086
21 Huelva	51.838	9.183	61.021	187.085	24.622	211.707
23 Jaen	437.400	60.828	498.228	625.438	99.583	725.021
29 Malaga	145.412	19.560	164.972	316.513	53.215	369.728
41 Sevilla	159.165	32.895	192.050	720.237	201.517	921.754
ANDALUCIA	1.391.394	181.682	1.573.076	3.486.677	670.723	4.157.400
35 Palmas (Las)	2.991	3.326	6.317	55.133	24.145	79.278
38 S. C. Tenerife	6.483	11.971	18.454	40.987	21.530	62.517
CANARIAS	9.474	15.297	24.771	96.120	45.675	141.795
ESPAÑA	4.098.343	714.218	4.812.561	17.155.121	3.169.221	20.324.342

DISTRIBUCION DE LA TIERRA

PRADOS Y PASTIZALES: Análisis provincial de la superficie, por grandes grupo de aprovechamiento, 1989

Provincias y Comunidades Autónomas	Prados naturales			Pastizales - Ha	Total prados y pastizales - Ha
	Secano - Ha	Regadio - Ha	Total - Ha		
15 Coruña (La)	34.010	23.348	57.358	20.690	78.048
27 Lugo	72.320	14.120	86.440	84.605	171.045
32 Orense	20.636	28.050	48.686	35.507	84.193
36 Pontevedra	1.762	13.243	15.005	6.470	21.475
GALICIA	128.728	78.761	207.489	147.272	354.761
33 P. DE ASTURIAS	207.328	3.641	210.969	72.359	283.328
39 CANTABRIA	135.735	628	136.363	12.207	148.570
1 Alava	7.695	-	7.695	18.023	25.718
20 Guipuzcoa	38.022	-	38.022	2.348	40.370
48 Vizcaya	36.201	-	36.201	3.379	39.580
PAIS VASCO	81.918	-	81.918	23.750	105.668
31 NAVARRA	60.324	406	60.730	225.533	286.263
26 LA RIOJA	9.157	2.365	11.522	110.082	121.604
22 Huesca	14.855	921	15.776	194.386	210.162
44 Teruel	15.768	502	16.270	408.438	424.708
50 Zaragoza	7.692	772	8.464	129.022	137.486
ARAGON	38.315	2.195	40.510	731.846	772.356
8 Barcelona	2.924	31	2.955	25.370	28.325
17 Gerona	13.526	2.374	15.900	67.000	82.900
25 Llerida	21.787	7.425	29.212	226.813	256.025
43 Tarragona	1.889	-	1.889	12.766	14.655
CATALUÑA	40.126	9.830	49.956	331.949	381.905
7 BALEARES	-	-	-	-	-
5 Avila	61.137	31.023	92.160	175.435	267.595
9 Burgos	37.169	1.170	38.339	96.823	135.162
24 Leon	60.128	36.647	96.775	193.570	290.345
34 Palencia	14.532	2.237	16.769	62.947	79.716
37 Salamanca	100.484	5.704	106.188	270.271	376.459
40 Segovia	28.112	2.293	30.405	93.643	124.048
42 Soria	18.401	812	19.213	104.935	124.148
47 Valladolid	5.451	868	6.319	18.790	25.109
49 Zamora	51.084	7.708	58.792	111.529	170.321
CASTILLA LEON	376.498	88.462	464.960	1.127.943	1.592.903
28 MADRID	47.540	3.736	51.276	86.900	138.176
2 Albacete	1.905	194	2.099	145.101	147.200
13 Ciudad Real	260	260	227.867	228.127	48.592
16 Cuenca	1.506	-	1.506	47.086	188.028
19 Guadaluajara	11.857	376	12.233	175.795	193.047
45 Toledo	19.223	4.000	23.223	109.824	744.994
CASTILLA-MANCHA	34.751	4.570	39.321	705.673	659
3 Alicante	-	-	-	659	17.330
12 Castellon	1.371	15	1.386	15.944	8.031
46 Valencia	94	8	102	7.929	26.020
C. VALENCIANA	1.465	23	1.488	24.532	21.656
30 R. DE MURCIA	-	-	-	21.656	530.900
6 Badajoz	-	-	-	530.900	430.977
10 Caceres	52.135	5.939	58.074	372.903	961.877
EXTREMADURA	52.135	5.939	58.074	903.803	56.321
4 Almeria	4.431	7	4.438	51.883	98.060
11 Cadiz	2.976	-	2.976	95.084	163.409
14 Cordoba	-	-	-	163.409	176.850
18 Granada	6.400	800	7.200	169.650	31.568
21 Huelva	-	-	-	31.568	127.364
23 Jaen	481	-	481	126.883	113.510
29 Malaga	-	-	-	113.510	767.082
41 Sevilla	-	-	-	751.987	3.136
ANDALUCIA	14.288	807	15.095	35.000	38.136
35 Palmas (Las)	-	-	-	38.136	3.136
38 S. C. Tenerife	-	-	-	35.000	35.000
CANARIAS	-	-	-	38.136	38.136
ESPAÑA	1.228.308	201.363	1.429.671	5.315.628	6.745.299

DISTRIBUCION DE LA TIERRA

TERRENO FORESTAL: Análisis provincial de la superficie, por grandes grupos de aprovechamientos, 1989

Provincias y Comunidades Autónomas	Terreno forestal				Asociación de cultivos herbáceos ó barbecho con monte abierto
	Monte maderable Ha	Monte abierto Ha	Monte leñoso Ha	Total Ha	
15 Coruña (La)	243.939	105.799	110.606	460.344	-
27 Lugo	201.754	101.607	307.519	610.880	-
32 Orense	201.737	33.026	238.231	472.994	470
36 Pontevedra	155.139	864	114.944	270.947	-
GALICIA	802.569	241.296	771.300	1.815.165	470
33 P. DE ASTURIAS	231.841	-	218.519	450.360	-
39 CANTABRIA	144.771	76.100	52.525	273.396	-
1 Alava	120.517	14.338	34.120	168.975	-
20 Guipuzcoa	114.759	-	19.056	133.815	-
48 Vizcaya	109.410	9.603	23.450	142.463	-
PAIS VASCO	344.686	23.941	76.626	445.253	-
31 NAVARRA	215.923	14.031	77.780	307.734	752.247
26 LA RIOJA	65.372	14.230	36.439	116.041	-
22 Huesca	357.907	9.958	254.689	622.554	-
44 Teruel	174.055	108.998	117.445	400.498	1.108
50 Zaragoza	105.340	61.690	92.408	259.438	8.781
ARAGON	637.302	180.646	464.542	1.282.490	9.889
8 Barcelona	355.083	-	45.480	400.563	-
17 Girona	176.545	15.450	127.000	318.995	-
25 Llerida	343.442	-	38.826	382.268	-
43 Tarragona	97.838	8.541	100.740	207.119	-
CATALUÑA	972.908	23.991	312.046	1.308.945	-
7 BALEARES	61.642	34.198	53.535	149.375	-
5 Avila	78.622	72.442	77.244	228.308	-
9 Burgos	128.161	89.583	122.336	340.080	1.988
24 Leon	178.148	117.329	168.323	463.800	55
34 Palencia	51.685	68.338	43.261	163.284	-
37 Salamanca	48.598	205.660	44.597	298.855	52.299
40 Segovia	104.823	38.130	29.781	172.734	-
42 Soria	178.371	59.403	92.712	330.486	1.952
47 Valladolid	82.912	6.400	20.606	109.918	508
49 Zamora	56.403	29.535	59.912	145.850	-
CASTILLA LEON	907.723	686.820	658.772	2.253.315	56.802
28 MADRID	66.769	66.715	40.119	173.603	2.341
2 Albacete	128.165	81.867	85.151	295.183	-
13 Ciudad Real	88.433	132.519	253.719	474.671	60.310
16 Cuenca	338.920	110.007	137.259	586.186	14
19 Guadalajara	177.753	27.500	117.200	322.453	-
45 Toledo	104.727	61.053	27.151	192.931	25.621
CASTILLA-MANCHA	837.998	412.946	620.480	1.871.424	85.945
3 Alicante	61.601	16.792	90.928	169.321	-
12 Castellon	100.397	39.093	164.693	304.183	-
46 Valencia	200.164	76.522	182.168	458.854	924
C. VALENCIANA	362.162	132.407	437.789	932.358	924
30 R. DE MURCIA	104.872	77.787	109.035	291.694	-
6 Badajoz	97.700	373.636	115.800	587.136	34.800
10 Cáceres	181.562	345.797	193.617	720.976	73.401
EXTREMADURA	279.262	719.433	309.417	1.308.112	108.201
4 Almeria	81.745	39.006	46.056	166.807	765
11 Cadiz	28.378	118.159	73.300	219.837	1.335
14 Córdoba	75.351	257.015	91.194	423.560	42.595
18 Granada	170.600	43.200	64.400	278.200	-
21 Huelva	341.559	217.878	91.930	651.367	6.541
23 Jaen	209.382	73.051	126.378	408.811	508
29 Málaga	115.902	16.981	63.729	196.612	-
41 Sevilla	50.929	123.313	96.694	270.936	40.600
ANDALUCIA	1.073.846	888.603	653.681	2.616.130	92.344
35 Palmas (Las)	11.482	300	3.445	15.227	-
38 S. C. Tenerife	63.700	-	22.100	85.800	-
CANARIAS	75.182	300	25.545	101.027	-
ESPAÑA	7.184.828	3.593.444	4.918.150	15.696.422	1.109.163

DISTRIBUCION DE LA TIERRA

OTRAS SUPERFICIES: Análisis provincial de la superficie, por grades grupos de aprovechamientos, 1989

Provincias y Comunidades Autónomas	Erial a pastos - Ha	Espartizal - Ha	Terrano improductivo - Ha	Superficie no agrícola - Ha	Rios y lagos - Ha	Total otras superficies - Ha
15 Coruña (La)	-	-	15.219	47.964	5.950	69.133
27 Lugo	2	-	10.350	27.435	7.765	45.552
32 Orense	8.859	-	6.499	21.547	10.820	47.725
36 Pontevedra	3.537	-	8.299	32.351	2.858	47.045
GALICIA	12.398	-	40.367	129.297	27.393	209.455
33 P. DE ASTURIAS	164.765	-	84.091	30.839	10.966	290.661
39 CANTABRIA	42.260	-	24.419	15.712	5.929	88.320
1 Alava	6.595	-	4.861	10.370	3.486	25.312
20 Guipuzcoa	-	-	3.534	13.045	1.600	18.179
48 Vizcaya	-	-	7.137	19.930	805	27.872
PAIS VASCO	6.595	-	15.532	43.345	5.891	71.363
31 NAVARRA	35.716	-	10.080	25.016	5.892	76.704
26 LA RIOJA	61.020	-	6.870	15.572	7.494	90.956
22 Huesca	43.082	1.650	60.003	62.505	25.107	192.347
44 Teruel	129.273	164	21.585	38.804	5.775	195.601
50 Zaragoza	267.389	6.080	51.921	90.915	21.265	437.570
ARAGON	439.744	7.894	133.509	192.224	52.147	825.518
8 Barcelona	39.708	-	31.256	95.274	4.700	170.938
17 Gerona	20.853	-	5.700	21.930	3.421	51.904
25 Lerida	48.500	1.500	34.704	38.910	6.793	130.407
43 Tarragona	24.311	470	33.922	43.481	9.543	111.727
CATALUÑA	133.372	1.970	105.582	199.595	24.457	464.976
7 BALEARES	19.274	-	21.558	39.104	1.366	81.302
5 Avila	52.608	-	23.428	16.590	8.738	101.364
9 Burgos	184.918	48	34.282	56.907	16.068	292.223
24 Leon	142.216	25	75.521	79.066	28.009	324.837
34 Palencia	25.750	-	13.357	34.095	9.649	82.851
37 Salamanca	45.343	-	20.997	30.681	13.457	110.478
40 Segovia	52.286	-	9.274	21.822	4.709	88.091
42 Soria	156.672	-	19.324	25.987	8.567	210.550
47 Valladolid	20.380	-	6.095	34.200	5.609	66.284
49 Zamora	119.786	-	20.226	45.181	17.186	202.379
CASTILLA LEON	799.959	73	222.504	344.529	111.992	1.479.057
28 MADRID	83.985	1.414	25.516	96.639	11.458	219.012
2 Albacete	42.849	94.490	10.685	44.358	7.811	200.193
13 Ciudad Real	108.418	413	25.140	43.560	12.722	190.253
16 Cuenca	130.132	6.788	10.400	37.930	24.432	209.682
19 Guadalajara	205.643	1.188	15.868	27.497	17.900	268.096
45 Toledo	96.847	4.140	23.082	56.451	9.683	190.203
CASTILLA-MANCHA	583.889	107.019	85.175	209.796	72.548	1.058.427
3 Alicante	47.602	13.583	16.081	27.043	6.877	111.186
12 Castellon	99.323	51	18.475	25.186	9.920	152.955
46 Valencia	53.176	1.519	23.857	73.620	15.040	167.212
C. VALENCIANA	200.101	15.153	58.413	125.849	31.837	431.353
30 R. DE MURCIA	58.306	96.272	17.678	33.645	3.493	209.394
6 Badajoz	52.000	-	36.574	47.095	32.000	167.669
10 Caceres	133.253	-	68.704	46.258	39.370	287.585
EXTREMADURA	185.253	-	105.278	93.353	71.370	455.254
4 Almería	210.890	96.217	20.430	48.080	10.376	385.993
11 Cadiz	20.436	-	4.985	43.710	15.244	84.375
14 Cordoba	7.995	7	12.281	26.970	16.230	63.483
18 Granada	71.500	49.900	29.500	34.600	9.500	195.000
21 Huelva	61.298	-	7.287	19.969	25.277	113.831
23 Jaen	28.996	11.651	12.798	24.341	10.775	88.561
29 Malaga	99.554	1.020	13.859	36.214	10.642	161.289
41 Sevilla	14.558	-	19.960	52.075	7.250	93.843
ANDALUCIA	515.227	158.795	121.100	285.959	105.294	1.186.375
35 Palmas (Las)	149.167	-	120.868	41.710	520	312.265
38 S. C. Tenerife	44.000	-	65.300	45.500	-	154.800
CANARIAS	193.167	-	186.168	87.210	520	467.065
ESPAÑA	3.535.031	388.590	1.263.840	1.967.684	550.047	7.705.192

DISTRIBUCION DE LA TIERRA

UTILIZACION DE LAS TIERRAS Y REGADIO: Superficie en diferentes paises, 1987

Paises	Utilización de la tierra					Regadio Miles de Ha
	Superficie total	Tierras de cultivo	Prados y pastizales	Terreno forestal	Otras superficies	
	Miles de Ha	Miles de Ha	Miles de Ha	Miles de Ha	Miles de Ha	
MUNDO	13.389.055	1.473.699	3.214.352	4.068.536	4.319.949	227.108
AFRICA:						
Argelia	238.174	7.540	30.700	4.699	195.235	360
Egipto	100.145	2.560	-	31	96.954	2.560
Etiopia	122.190	13.930	45.050	27.400	23.720	162
Guinea	24.586	1.577	3.000	9.960	10.049	70
Marruecos	44.655	8.462	20.900	5.200	10.068	1.255
Nigeria	92.377	31.335	20.980	14.300	24.462	855
Sudáfrica	122.104	13.169	81.378	4.515	23.042	1.128
AMERICA:						
Canadá	997.614	45.990	32.000	354.000	490.107	800
Cuba	11.086	3.320	2.801	2.745	2.220	860
Méjico	195.820	24.705	74.499	44.080	47.585	5.084
U.S.A.	937.261	189.915	241.467	265.188	220.090	18.102
Argentina	276.689	35.750	142.500	59.500	35.919	1.720
Brasil	851.197	77.500	168.000	557.990	42.161	2.500
Chile	75.695	5.580	11.900	8.680	48.720	1.257
Colombia	113.891	5.318	40.083	51.221	7.248	496
Perú	128.522	3.725	27.120	69.150	28.005	1.230
Uruguay	17.741	1.444	13.523	680	1.834	98
Venezuela	91.205	3.865	17.550	31.045	35.745	328
ASIA:						
Bangladesh	14.400	9.164	600	2.115	1.512	2.199
China	959.696	96.976	319.080	116.565	400.020	44.833
India	328.759	168.990	12.000	67.100	49.229	42.100
Indonesia	190.457	21.220	11.800	121.494	26.643	7.400
Israel	2.077	438	818	110	667	278
Japon	37.780	4.708	632	25.105	7.207	2.890
Malasia	32.975	4.380	27	19.580	8.868	338
Pakistán	79.610	20.760	5.000	3.140	48.188	16.080
Filipinas	30.000	7.930	1.200	10.950	9.737	1.480
Turquia	77.945	27.927	8.700	20.199	20.137	2.190
EUROPA:						
EUR-12:						
Alemania (R.F.)	24.858	7.476	4.480	7.328	5.144	325
Bélgica-Lux	3.310	818	695	699	1.070	1
Dinamarca	4.307	2.600	206	493	938	419
España	50.467	20.324	10.283	15.693	3.618	3.371
Francia	55.150	19.459	11.894	14.688	8.969	1.190
Grecia	13.199	3.940	5.255	2.620	1.270	1.156
Irlanda	7.028	983	4.686	337	883	-
Italia	30.127	12.167	4.942	6.735	5.562	3.050
Países Bajos	3.733	924	1.090	300	1.078	540
Portugal	9.239	2.755	530	3.641	2.269	632
Reino Unido	24.488	6.988	11.570	2.324	3.278	155
Austria	8.385	1.510	1.982	3.200	1.581	4
Bulgaria	11.091	4.131	2.035	3.868	1.021	1.257
Checoslovaquia	12.787	5.134	1.644	4.603	1.157	227
Finlandia	33.813	2.411	127	23.222	4.701	62
Alemania (R.D.)	10.833	4.934	1.254	2.980	1.356	150
Hungría	9.303	5.289	1.222	1.669	1.054	143
Islandia	10.300	8	2.274	120	7.623	-
Noruega	32.390	856	100	8.330	21.397	93
Polonia	31.268	14.739	4.052	8.730	2.925	100
Rumanía	23.750	10.686	4.407	6.340	1.601	3.366
Suecia	44.996	2.953	565	28.020	9.624	108
Suiza	4.129	412	1.609	1.052	904	25
Yugoslavia	25.580	7.766	6.357	9.340	2.077	150
OCEANIA:						
Australia	768.685	47.105	436.000	106.000	172.688	1.836
Nueva Zelanda	26.868	522	13.810	7.258	5.277	268
U.R.S.S.	2.240.220	232.570	371.600	944.000	679.030	20.485

Fuente: <<Anuario de Producción>> F.A.O. 1988.
 Nota: Los datos para España se refieren a 1989.

DISTRIBUCION DE LA TIERRA

REGADIO: Serie histórica de la superficie regada

Años	Tierras de cultivo			Prados naturales - Miles de Ha
	Ocupada por cultivos herbáceos y barbecho - Miles de Ha	Ocupada por cultivos leñosos - Miles de Ha	Total - Miles de Ha	
1900	-	-	1.230	-
1940	-	-	1.500	-
1950	1.150	309	1.459	-
1955	1.339	341	1.680	-
1960	1.468	342	1.810	-
1965	1.621	437	2.058	175
1970	1.710	488	2.198	181
1971	1.903	520	2.423	201
1972	1.951	547	2.498	212
1973	1.973	564	2.537	198
1974	2.018	567	2.585	199
1975	2.049	568	2.617	201
1976	2.078	573	2.651	203
1977	2.123	568	2.691	202
1978	2.174	566	2.740	203
1979	2.195	599	2.794	203
1980	2.114	608	2.722	207
1981	2.238	615	2.853	206
1982	2.287	627	2.914	209
1983	2.287	636	2.923	210
1984	2.350	654	3.004	211
1985	2.345	662	3.007	211
1986	2.381	672	3.053	208
1987	2.371	689	3.060	210
1988	2.437	700	3.137	208
1989	2.455	714	3.169	201

REGADIO: Superficie transformada en regadío por el IRYDA en sus zonas de actuación y en zonas de actuación coordinada con la Dirección General de Obras Hidráulicas (Ha)

Años	Superficies parciales	Superficies acumuladas
1965	43.416	359.635
1970	46.101	518.762
1971	46.186	564.948
1972	22.995	587.943
1973	22.456	610.399
1974	30.037	640.436
1975	33.081	673.517
1976	10.961	684.478
1977	27.883	712.361
1978	24.895	737.256
1979	23.615	760.871
1980	32.675	793.546
1981	45.746	839.292
1982	39.030	878.322
1983	34.368	912.690
1984	42.983	955.673
1985	34.494	990.167
1986	14.836	1.005.003
1987	11.153	1.016.156
1988	11.805	1.027.961
1989	11.758	1.039.719

Fuente: IRYDA

DISTRIBUCION DE LA TIERRA

EXPLOTACIONES AGRARIAS: Número de ellas, total de superficie agraria utilizada (SAU) y de la superficie total, 1987

Comunidad Autónoma		Tamaño de las explotaciones (SAU) (Ha)									Total
		<1	1 a <2	2 a <5	5 a <10	10 a <20	20 a <30	30 a <50	50 a <100	>= 100	
Galicia	Explot.	56911	65414	64235	28094	10738	1455	340	126	46	227359
	SAU(Ha)	31647	87918	198037	189348	141125	34008	12142	8901	7388	710514
	Tot.(Ha)	78382	178806	393231	339800	211087	49965	21749	35022	21893	1329935
P. de Asturias	Explot.	4005	10880	19979	14086	6451	445	109	35	51	56041
	SAU(Ha)	2100	15068	63770	96340	81636	10342	3900	2165	91821	367142
	Tot.(Ha)	3527	19667	82842	122255	104725	15492	6305	2612	215220	572645
Cantabria	Explot.	2682	5819	8479	6305	3428	444	268	51	43	27519
	SAU(Ha)	1201	7887	26381	43631	45307	10300	9633	3059	51432	198831
	Tot.(Ha)	1553	10892	37913	45732	46989	11631	10329	3543	81229	249811
País Vasco	Explot.	2339	4236	9687	7006	2626	810	778	246	58	27786
	SAU(Ha)	1043	5770	30645	47253	35147	19265	29913	16092	15743	200871
	Tot.(Ha)	2975	16834	70618	83806	60223	22514	36281	16995	70691	380937
Navarra	Explot.	2683	4796	9176	5671	4762	2240	1943	1443	520	33234
	SAU(Ha)	1167	6845	29946	40353	67239	55140	76234	97408	164003	538335
	Tot.(Ha)	2665	8750	36298	46756	73827	58044	89099	111811	278872	706122
La Rioja	Explot.	3171	3953	4922	3886	2975	1219	720	381	98	21325
	SAU(Ha)	1361	5499	15619	27405	42422	29681	27822	25387	41203	216399
	Tot.(Ha)	2692	6989	17417	30787	48716	37564	37461	30506	134144	346276
Aragón	Explot.	5901	11433	20808	18538	15515	7360	7585	7181	3836	98157
	SAU(Ha)	1969	15213	66268	126091	216778	178084	291509	493477	870099	2259488
	Tot.(Ha)	30989	40177	101236	192111	339521	259335	372465	578157	1168990	3082981
Cataluña	Explot.	6685	17106	30228	22670	17310	6483	5425	2023	590	108520
	SAU(Ha)	2903	23018	95118	157256	241028	154648	196681	131238	126993	1128883
	Tot.(Ha)	17021	41128	156315	226661	392848	231543	300763	197036	227970	1791285
Balears	Explot.	884	4804	6860	3850	2636	920	876	710	275	21815
	SAU(Ha)	509	6402	20658	26014	35691	21600	32951	50797	44674	239296
	Tot.(Ha)	2012	7933	35015	32002	54386	33991	53986	114153	76560	410038
Castilla y León	Explot.	10265	25694	46456	44642	37542	18579	22535	17585	8362	231660
	SAU(Ha)	2197	33926	144510	310328	524573	439848	849557	1182824	1848209	5335972
	Tot.(Ha)	13287	65101	249685	428652	639426	543495	1020893	1387309	2570499	6918347
Madrid	Explot.	1882	2835	5392	2640	1891	1116	1088	927	869	18640
	SAU(Ha)	437	3499	15522	18027	25609	26124	39109	63345	190543	382215
	Tot.(Ha)	1318	4885	18329	25979	28857	44563	49953	86716	254497	515097
Castilla-La Mancha	Explot.	5981	23328	41219	31080	24808	12941	12166	11124	7476	170123
	SAU(Ha)	1320	31809	130789	217367	345466	313864	463725	768967	1891226	4164533
	Tot.(Ha)	28312	77486	176243	265191	393718	366779	534450	949019	2754014	5545212
C. Valenciana	Explot.	79048	54506	53593	21866	10037	2009	1152	725	462	223398
	SAU(Ha)	36455	73477	164112	149264	135885	47881	42009	52215	96680	797978
	Tot.(Ha)	50173	115917	226112	202198	178736	60082	59828	96365	163974	1153385
R. de Murcia	Explot.	19797	11035	12830	7274	5268	2090	1542	1248	883	61967
	SAU(Ha)	8599	14725	38965	50135	72804	50137	58816	84995	174398	553574
	Tot.(Ha)	11303	17972	49423	62772	88975	65616	75964	120180	249608	741813
Extremadura	Explot.	3744	13005	29357	17820	12321	4703	3952	4062	5683	94647
	SAU(Ha)	933	17099	92275	121882	167123	111565	150463	280592	1995711	2937643
	Tot.(Ha)	14977	22696	115083	133521	182874	125217	174406	323736	2360998	3453508
Andalucía	Explot.	33005	74318	104575	54353	30632	11017	10084	7730	7794	333508
	SAU(Ha)	15330	101313	324558	374360	423042	265965	383045	542594	2248307	4678514
	Tot.(Ha)	234091	153011	413048	454070	534606	337305	476524	748447	2971119	6322221
Canarias	Explot.	12784	11467	8524	2202	516	140	60	25	19	35737
	SAU(Ha)	6232	15217	24528	14538	6591	3149	2164	1884	11677	85980
	Tot.(Ha)	16198	26715	38342	25384	16957	6007	7110	3976	24807	165496
ESPAÑA	Explot.	251767	344629	476320	291983	189456	73971	70623	55622	37065	1791436
	SAU(Ha)	115403	464685	1481701	2009592	2607466	1771601	2669673	3805940	9870107	24796168
	Tot.(Ha)	511475	814959	2217150	2717677	3396471	2269143	3327566	4805583	13625085	33685109

Fuente: Encuesta sobre la Estructura de las Explotaciones Agrícolas 1987. INE.

DISTRIBUCION DE LA TIERRA

EXPLOTACIONES AGRARIAS: Explotaciones situadas en zonas especiales, 1987

Comunidad Autónoma	Total de las explotaciones			Explotaciones en zonas desfavorecidas		Explotaciones en zonas de montaña	
	Número	SAU(Ha)	Tot.(Ha)	Número	SAU(Ha)	Número	SAU(Ha)
Galicia	227359	710514	1329935	85040	337738	65737	237118
P. de Asturias	56041	367142	572645	-	-	46373	331535
Cantabria	27519	198831	249811	-	-	16486	154238
Pais Vasco	27786	200871	380937	501	15102	21624	145810
Navarra	33234	538335	706122	8677	171786	9402	228899
La Rioja	21325	216399	346276	-	-	5077	61225
Aragón	98157	2259488	3082981	50265	981310	20296	582216
Cataluña	108520	1128883	1791285	16194	118738	15429	306681
Baleares	21815	239296	410038	4923	70441	3280	28134
Castilla y León	231660	5335972	6918347	117407	3035231	86836	1579489
Madrid	18640	382215	515097	281	3726	5204	85855
Castilla-La Mancha	170123	4164533	5545212	104151	2273660	58229	1173881
C. Valenciana	223398	797978	1153385	53883	257452	28970	217556
R. de Murcia	61967	553574	741813	20147	241301	3614	97286
Extremadura	94647	2937643	3453508	66354	2415355	18170	150084
Andalucía	333508	4678514	6322221	115918	1444593	120088	1399107
Canarias	35737	85980	165496	4642	15339	30804	67267
ESPAÑA	1791436	24796168	33685109	648383	11381772	553619	6846381

Fuente: Encuesta sobre la Estructura de las Explotaciones Agrícolas 1987. INE.

DISTRIBUCION DE LA TIERRA

EXPLOTACIONES AGRARIAS: Número de explotaciones, superficie agraria utilizada total y superficie total del uso correspondiente, según usos del suelo

Comunidad Autónoma	Todas las explotaciones			Con herbáceos y barbechos			Con cultivos leñosos		
	Número	SAU(Ha)	Tot.(Ha)	Número	SAU(Ha)	Sup.(Ha)	Número	SAU(Ha)	Sup.(Ha)
Galicia	227359	710514	1329935	215263	679815	307116	64665	138693	2005
P. de Asturias	56041	367142	572645	33614	205897	26767	6739	38614	4099
Cantabria	27519	198831	249811	14604	94532	19342	473	11007	356
Pais Vasco	27786	200871	380937	19594	152291	72337	3057	23378	7325
Navarra	33234	538335	706122	28793	444065	342781	17092	233829	43423
La Rioja	21325	216399	346276	17395	178965	135028	15447	138917	47090
Aragón	98157	2259488	3082981	74648	2045020	1774928	53769	1029624	252692
Cataluña	108520	1128883	1791285	71184	879389	699234	61226	560632	332616
Baleares	21815	239296	410038	17054	215792	153626	13065	147307	68470
Castilla y León	231660	5335972	6918347	181774	4518859	3884905	51206	881469	87876
Madrid	18640	382215	515097	13513	294315	239716	7027	127516	36138
Castilla-La Mancha	170123	4164533	5545212	120848	3863237	2919276	128790	2854183	880409
C. Valenciana	223398	797978	1153385	63843	391432	133225	205263	703880	569921
R. de Murcia	61967	553574	741813	33911	448298	303144	45730	414995	240384
Extremadura	94647	2937643	3453508	57739	2218245	873572	56526	1237329	320155
Andalucía	333508	4678514	6322221	196369	3449528	2190661	231334	2747491	1433034
Canarias	35737	85980	165496	27296	68294	50356	21227	44521	23866
ESPAÑA	1791436	24796168	33685109	1187442	20147974	14126014	982636	11333385	4377859

Comunidad Autónoma	Con prados y pastizales			Con terreno forestal arbolado			Con otros usos		
	Número	SAU(Ha)	Sup.(Ha)	Número	SAU(Ha)	Sup.(Ha)	Número	SAU(Ha)	Sup.(Ha)
Galicia	197583	676916	375891	133888	448556	253360	163923	574636	366063
P. de Asturias	55353	365766	335530	27905	241274	90055	21475	189883	115447
Cantabria	26671	197293	178757	2046	63122	21150	3387	65959	29833
Pais Vasco	23910	147127	120450	14981	102235	149367	8461	85742	30702
Navarra	5244	179225	151114	2839	140598	125775	8156	196442	42012
La Rioja	1210	38414	33376	1036	34368	66344	6168	80162	63530
Aragón	4573	316199	230526	8749	347204	227845	39404	1094600	595653
Cataluña	5107	132185	95551	28373	455311	479867	33915	493230	182537
Baleares	1769	54408	17048	3804	81497	67114	6799	132361	103627
Castilla y León	88644	1993440	1360014	33838	1147456	803700	72293	1746913	778675
Madrid	3399	138667	106321	250	28430	51427	2793	111381	81454
Castilla-La Mancha	10934	715874	355253	5298	384148	206786	44799	1976756	1173893
C. Valenciana	3395	115375	93978	18030	171666	184568	54368	263693	170840
R. de Murcia	472	27246	9833	738	43610	29681	18595	325151	150559
Extremadura	30850	2251740	1743458	3716	269354	204770	14477	969208	31093
Andalucía	26503	1464901	1053342	10947	484240	724384	81028	1951224	919323
Canarias	4559	16400	11567	1729	6020	10230	18219	42472	69283
ESPAÑA	490176	8831176	6272009	298167	4449089	3696423	598260	10299813	5192524

Una explotación puede figurar en varios grupos, por lo que no es sumable el número de explotaciones de cada uno, ni la SAU. En cambio, si es sumable la superficie total [sup.(Ha)] de cada uso del suelo.

Fuente: Encuesta sobre la Estructura de las Explotaciones Agrícolas 1987. INE.

DISTRIBUCION DE LA TIERRA

REGADIO: Explotaciones con riego y superficie regada según la superficie agraria utilizada (SAU), 1987

Comunidad Autónoma		Tamaño de las explotaciones (SAU) (Ha)									Total
		<1	1 a <2	2 a <5	5 a <10	10 a <20	20 a <30	30 a <50	50 a <100	>= 100	
Galicia	Explot.	31549	42885	46694	22639	8541	1131	236	64	26	153765
	Ha	8671	18166	29476	25745	17417	3938	2242	1497	1127	108279
P. de Asturias	Explot.	416	1289	3590	3043	1755	174	20	28	2	10317
	Ha	55	210	954	2014	2220	515	272	74	50	6364
Cantabria	Explot.	583	1072	1334	932	677	135	87	13	2	4835
	Ha	81	127	245	242	362	330	666	213	61	2327
País Vasco	Explot.	1439	1677	3557	1984	938	366	337	119	17	10434
	Ha	265	261	641	354	713	1027	1503	1255	472	6491
Navarra	Explot.	2001	3300	6669	4006	3308	1582	1425	955	307	23553
	Ha	813	2860	11256	9424	11859	7401	7232	8010	5732	64587
La Rioja	Explot.	2728	3256	3846	3083	2574	1008	607	321	36	17459
	Ha	1082	1980	4178	6891	9573	5802	3833	3228	1673	38240
Aragón	Explot.	3896	6716	12651	11567	10961	4657	4699	4664	2043	61854
	Ha	1655	5789	20080	31710	55601	27997	40117	48454	93960	325363
Cataluña	Explot.	5089	8283	15204	12113	9684	3455	2511	860	227	57426
	Ha	2286	7656	30213	42298	58763	28474	26819	19540	15655	231704
Balears	Explot.	764	1327	2844	1630	1058	331	383	312	168	8817
	Ha	358	881	4098	4160	2980	1398	1878	2180	1435	19368
Castilla y León	Explot.	3711	9669	20804	22214	18727	8592	10728	7517	3175	105137
	Ha	1262	6828	27038	56749	88647	50666	60265	61879	80890	434224
Madrid	Explot.	785	900	2698	1238	672	479	333	187	199	7491
	Ha	332	942	5012	4001	2683	1775	3171	4857	10640	33413
Castilla-La Mancha	Explot.	1761	3837	7535	6867	6903	4277	3869	2750	2401	40200
	Ha	704	2946	9386	13580	21927	19329	22873	27694	121550	239989
C. Valenciana	Explot.	77725	40453	34057	13621	5809	1006	612	254	159	173696
	Ha	34178	42382	64141	45598	26915	8391	10366	9221	12078	253270
R. de Murcia	Explot.	18909	8318	8907	4164	2418	953	710	592	380	45351
	Ha	7993	9347	18836	16651	16067	12243	11233	15477	25659	133506
Extremadura	Explot.	940	2714	8697	7057	4614	1238	1302	914	1087	28563
	Ha	370	1910	19383	30508	31765	10805	17808	21041	53758	187348
Andalucía	Explot.	24904	32482	41637	21257	11019	3604	3452	2480	2839	143674
	Ha	11922	29776	64318	65904	66788	32254	47974	56025	161161	536122
Canarias	Explot.	9861	6580	4069	951	361	101	45	19	9	21996
	Ha	4220	6583	8105	4502	3378	1611	1005	898	965	31267
ESPAÑA	Explot.	187061	174758	224793	138366	90019	33089	31356	22049	13077	914568
	Ha	76247	138644	317360	360331	417658	213956	259257	281543	586866	2651862

Fuente: Encuesta sobre la Estructura de las Explotaciones Agrícolas 1987. INE.

CAPITULO 4

CEREALES GRANO

Este capítulo contiene la información estadística sobre trigo, cebada, avena, centeno, arroz, maíz, sorgo y otros cereales menores, tanto de invierno como de primavera. Aparecen las superficies ocupadas, los rendimientos y las producciones cosechadas, tanto en secano como en regadío, los precios medios percibidos por los agricultores, el valor de las cosechas y el comercio exterior de cada producto. Se incluye, además, el destino de las producciones en las explotaciones productoras.

El desglose de la información por grupos de variedades se hace en los casos más significativos. Para los granos más importantes se incluye también información sobre la producción en otros países y sobre el comercio internacional.

Los datos de superficies, rendimientos y producciones aparecen a nivel provincial para el año de referencia. Se han confeccionado series históricas a nivel nacional de los principales conceptos. Las series año por año anteriores a 1960 pueden consultarse en la edición del año 1974.

La información básica de superficies y cosechas de cereales la suministran los servicios estadísticos provinciales de las Comunidades Autónomas. En los demás casos se indica al pie de cada cuadro la fuente de información tomada.

El precio medio percibido por los agricultores está calculado normalmente sobre la explotación y para el producto presentado al comprador, según los usos y costumbres de la zona.

CEREALES GRANO

CEREALES GRANO: Serie histórica de la superficie, producción y valor

Años	Superficie Miles de Ha	Producción Miles de Tm	Valor Millones de Ptas
1935	8.288	8.553	3.527
1940	6.873	5.662	4.084
1945	7.119	4.571	7.746
1950	7.334	6.644	18.980
1955	7.536	7.738	28.218
1960	7.578	7.292	35.639
1961	6.963	7.501	37.577
1962	7.288	9.274	47.136
1963	7.262	9.419	52.771
1964	7.050	8.307	45.551
1965	7.094	8.872	50.888
1966	6.955	9.233	54.144
1967	7.207	10.671	63.133
1968	7.382	11.584	67.989
1969	7.351	11.453	67.001
1970	7.432	10.324	61.551
1971	7.436	13.687	82.264
1972	7.495	22.076	72.997
1973	7.300	11.643	76.453
1974	7.520	13.277	106.738
1975	7.197	14.208	120.990
1976	7.232	12.773	118.869
1977	7.266	13.951	145.375
1978	7.514	16.341	191.265
1979	7.276	13.885	181.832
1980	7.524	18.665	267.848
1981	7.368	11.576	190.734
1982	7.452	13.148	246.511
1983	7.433	13.759	286.813
1984	7.584	21.032	487.615
1985	7.591	20.972	501.593
1986	7.708	16.520	448.356
1987	7.881	20.698	525.271
1988	7.887	23.825	580.459
1989	7.909	19.700	

Nota: A partir de 1.977 se incluyen solo trigo, cebada, avena, centeno, arroz, maíz y sorgo en cuanto a valoración.

CEREALES PARA GRANO

RESUMEN NACIONAL DE SUPERFICIES Y PRODUCCIONES, 1989

Cultivos	Superficie			Rendimiento		Producción	
	Secano - Ha	Regadío - Ha	Total - Ha	Secano Kg/Ha	Regadío Kg/Ha	Grano - Tm	Paja cosechada - Tm
** CEREALES DE INVIERNO							
-Trigo duro			131.289			362.425	
-Trigo semiduro y blando			2.185.989			5.105.797	
TRIGO TOTAL	2.115.218	202.060	2.317.278	2.194	4.093	5.468.222	3.032.205
-Cebada caballar (6 carreras)			1.846.381			3.761.598	
-Cebada cervicera (2 carreras)			2.465.336			5.632.281	
CEBADA TOTAL	3.997.913	313.804	4.311.717	2.065	3.627	9.393.879	5.422.917
AVENA	353.858	5.076	358.934	1.394	2.854	507.607	279.912
CENTENO	222.721	326	223.047	1.485	2.667	331.680	182.629
ESCAÑA	689		689	623		429	611
TRANQUILLON (MEZCLA DE TRIGO Y CENTENO)	11.168	35	11.203	1.361	4.100	15.341	8.381
OTRAS MEZCLAS DE CEREALES DE INVIERNO	30		30	567		17	12
TRITICALE	75.230	284	75.514	2.500	3.135	188.980	29.654
** CEREALES DE PRIMAVERA							
ARROZ (CASCARA)		58.456	58.456		5.845	341.702	
-Maiz híbrido			448.519			3.107.253	
-Otro maiz			79.379			220.730	
MAIZ TOTAL	120.587	407.311	527.898	2.568	7.410	3.327.983	
SORGO	3.647	18.468	22.115	3.104	5.923	120.698	
MUJO	52	244	296	1.362	3.833	1.006	
PANIZO		17	17		3.295	56	
ALPISTE	453	7	460	1.114	1.571	516	
** OTROS CEREALES	1.048	65	1.113	1.123	2.672	1.424	
TOTAL CEREALES PARA GRANO	6.902.614	1.006.153	7.908.767			19.699.540	8.956.321

CEREALES PARA GRANO: Resumen nacional del destino de la producción de grano (1), 1989

Cultivos	Reemplazo		Consumo humano en explotación - Tm	Ventas - Tm	Semilla utilizada total (2) - Tm
	Semilla - Tm	Pienso - Tm			
** CEREALES DE INVIERNO					
-Trigo duro					
-Trigo semiduro y blando					
TRIGO TOTAL	261.825	133.495	76.932	4.995.980	400.652
-Cebada caballar (6 carreras)					
-Cebada cervicera (2 carreras)					
CEBADA TOTAL	495.679	2.011.451		6.886.749	673.715
AVENA	34.804	188.866		283.937	46.571
CENTENO	30.724	133.894	6.379	160.683	33.394
ESCAÑA	62	336	19	12	71
TRANQUILLON (MEZCLA DE TRIGO Y CENTENO)	51	11.168		4.122	1.414
OTRAS MEZCLAS DE CEREALES DE INVIERNO	2	12		3	2
TRITICALE	6.530	44.523		137.927	13.025
** CEREALES DE PRIMAVERA					
ARROZ (CASCARA)	7.709	20	1.478	332.495	11.150
-Maiz híbrido					
-Otro maiz					
MAIZ TOTAL	3.260	606.719	3.121	2.714.883	14.353
SORGO		31.834		88.864	404
MUJO	15	336		655	21
PANIZO				56	
ALPISTE	15	10		491	35
** OTROS CEREALES	21	596	1	806	73
TOTAL CEREALES PARA GRANO	840.697	3.163.264	87.930	15.607.560	1.194.880

(1) El destino indicado es con independencia de que se haya llevado o no a cabo en el momento de la cumplimentación del cuestionario. Las estimaciones sobre el destino representan las porciones de la producción que se destinan en las "explotaciones productoras" a los fines considerados y no incluyen las compras efectuadas por los agricultores a otras personas para tales fines. Se indica la semilla que se reserva en las explotaciones para la siembra de cereales para grano y para forraje, el grano que se reserva para pienso del ganado, el grano autoconsumido en alimentación humana por los propios productores sin previa comercialización y finalmente el excedente que se destina a la venta, con independencia de que posteriormente una parte de la cantidad vendida puede retornar del sector comercial a las explotaciones para algunos fines anteriormente mencionados.

(2) Se hace constar el total de la semilla utilizada, propia o adquirida, que se emplea en la obtención de la producción correspondiente, con exclusión de la semilla empleada para la siembra de cereales para forraje.

CEREALES GRANO

CEREALES GRANO: Análisis provincial de la superficie total por cultivos, 1989

Provincias y Comunidades Autónomas	Superficie total			Trigo - Ha	Cebada - Ha	Avena - Ha
	Secano - Ha	Regadio - Ha	Total - Ha			
CORUÑA (LA)	61.195	2.500	63.695	15.800	225	270
LUGO	52.808	127	52.935	15.581	516	626
ORENSE	39.350	7.400	46.750	3.100	650	-
PONTEVEDRA	38.447	13.184	51.631	1.227	205	311
GALICIA	191.800	23.211	215.011	35.708	1.596	1.207
P. DE ASTURIAS	3.954	-	3.954	555	-	-
CANTABRIA	2.296	4	2.300	330	320	70
ALAVA	46.050	15	46.065	24.000	17.500	4.000
GUIPUZCOA	1.025	-	1.025	-	-	-
VIZCAYA	547	-	547	-	-	-
PAIS VASCO	47.622	15	47.637	24.000	17.500	4.000
NAVARRA	189.214	35.270	224.484	65.693	132.917	3.111
LA RIOJA	47.307	10.044	57.351	20.873	32.906	451
HUESCA	250.509	123.961	374.470	55.136	286.784	941
TERUEL	164.100	11.350	175.450	29.900	134.800	4.000
ZARAGOZA	293.936	93.176	387.112	83.049	251.304	2.113
ARAGON	708.545	228.487	937.032	168.085	672.888	7.054
BARCELONA	82.010	1.427	83.437	18.409	59.198	3.772
GERONA	39.648	13.892	53.540	11.365	20.552	6.091
LERIDA	158.015	54.403	212.418	39.800	147.700	1.250
TARRAGONA	23.876	21.704	45.580	5.912	18.193	412
CATALUÑA	303.549	91.426	394.975	75.486	245.643	11.525
BALEARES	42.664	997	43.661	7.709	22.842	11.885
AVILA	108.680	8.987	117.667	22.500	88.000	700
BURGOS	478.808	8.903	487.711	165.139	295.519	12.690
LEON	128.328	44.235	172.563	53.000	55.000	18.170
PALENCIA	292.600	30.600	323.200	90.100	180.000	15.000
SALAMANCA	175.516	13.345	188.861	87.500	78.000	10.500
SEGOVIA	174.249	1.338	175.587	57.570	107.986	1.675
SORIA	272.059	8.380	280.439	101.834	165.888	2.745
VALLADOLID	438.155	36.775	474.930	42.503	417.660	6.329
ZAMORA	215.096	18.169	233.265	82.701	125.825	4.272
CASTILLA LEON	2.283.491	170.732	2.454.223	702.847	1.513.878	72.081
MADRID	95.700	14.025	109.725	40.100	57.000	1.300
ALBACETE	311.100	64.125	375.225	54.500	245.000	16.000
CIUDAD REAL	312.776	71.097	383.873	101.030	195.790	55.349
CUENCA	372.228	7.976	380.204	140.912	231.216	3.481
GUADALAJARA	207.700	7.600	215.300	60.000	146.000	3.500
TOLEDO	345.242	27.282	372.524	69.151	245.744	39.534
CASTILLA-MANCHA	1.549.046	178.080	1.727.126	425.593	1.063.750	117.864
ALICANTE	5.306	6.147	11.453	4.722	3.034	513
CASTELLON	8.614	839	9.453	1.493	6.303	439
VALENCIA	15.087	17.521	32.608	2.040	12.200	800
C. VALENCIANA	29.007	24.507	53.514	8.255	21.537	1.752
R. DE MURCIA	118.521	16.727	135.248	21.081	92.754	18.440
BADAJOS	234.300	66.400	300.700	109.500	86.500	22.000
CACERES	95.261	30.191	125.452	52.000	13.500	28.000
EXTREMADURA	329.561	96.591	426.152	161.500	100.000	50.000
ALMERIA	41.174	1.988	43.162	8.853	28.212	5.258
CADIZ	125.478	8.102	133.580	96.400	10.992	3.500
CORDOBA	163.928	16.298	180.226	115.000	35.280	17.554
GRANADA	170.540	23.889	194.429	29.800	142.290	13.780
HUELVA	38.470	867	39.337	20.603	3.810	5.140
JAEN	93.081	10.080	103.161	34.911	56.750	5.828
MALAGA	61.420	6.510	67.930	31.048	30.453	1.510
SEVILLA	263.700	47.700	311.400	222.000	28.000	5.500
ANDALUCIA	957.791	115.434	1.073.225	558.615	335.787	52.930
PALMAS (LAS)	58	37	95	-	-	-
S. C. TENERIFE	1.838	566	2.404	848	399	124
CANARIAS	1.896	603	2.499	848	399	124
ESPAÑA	6.901.964	1.006.153	7.908.117	2.317.278	4.311.717	358.934

CEREALES GRANO

CEREALES GRANO: Análisis provincial de la superficie total por cultivos, 1989 (Conclusión)

Provincias y Comunidades Autónomas	Centeno - Ha	Arroz - Ha	Maíz - Ha	Sorgo - Ha	Otros - Ha
CORUÑA (LA)	2.500	-	44.900	-	-
LUGO	16.003	-	20.129	-	80
ORENSE	24.000	-	19.000	-	-
PONTEVEDRA	3.227	-	46.661	-	-
GALICIA	45.730	-	130.690	-	80
P. DE ASTURIAS	335	-	3.044	-	20
CANTABRIA	80	-	1.500	-	-
ALAVA	325	-	240	-	-
GUIPUZCOA	-	-	1.025	-	-
VIZCAYA	-	-	547	-	-
PAIS VASCO	325	-	1.812	-	-
NAVARRA	40	758	21.870	15	80
LA RIOJA	432	-	2.688	-	1
HUESCA	263	2.447	26.354	2.545	-
TERUEL	3.000	-	3.700	50	-
ZARAGOZA	3.017	-	47.534	95	-
ARAGON	6.280	2.447	77.588	2.690	-
BARCELONA	110	-	1.611	230	107
GERONA	121	140	13.547	1.724	-
LERIDA	210	70	23.200	75	113
TARRAGONA	60	18.607	2.333	-	63
CATALUÑA	501	18.817	40.691	2.029	283
BALEARES	11	9	481	94	630
AVILA	6.300	-	87	-	80
BURGOS	14.059	-	110	-	194
LEON	31.380	-	14.400	-	613
PALENCIA	38.000	-	100	-	-
SALAMANCA	9.000	-	3.800	-	61
SEGOVIA	8.331	-	25	-	-
SORIA	9.456	-	436	-	80
VALLADOLID	6.519	-	1.919	-	-
ZAMORA	13.724	-	6.600	-	143
CASTILLA LEON	136.769	-	27.477	-	1.171
MADRID	1.050	-	10.275	-	-
ALBACETE	11.000	125	46.000	-	2.600
CIUDAD REAL	5.281	-	19.350	78	6.995
CUENCA	1.089	-	3.474	-	32
GUADALAJARA	2.500	-	3.300	-	-
TOLEDO	6.547	-	10.575	43	930
CASTILLA-MANCHA	26.417	125	82.699	121	10.557
ALICANTE	47	-	3.102	35	-
CASTELLON	163	90	947	-	18
VALENCIA	50	15.000	2.500	11	7
C. VALENCIANA	260	15.090	6.549	46	25
R. DE MURCIA	334	310	2.284	45	-
BADAJOS	300	9.200	54.000	200	19.000
CACERES	1.800	1.000	24.000	100	5.052
EXTREMADURA	2.100	10.200	78.000	300	24.052
ALMERIA	349	-	372	17	101
CADIZ	3	-	3.975	6.100	12.610
CORDOBA	-	-	6.834	990	4.568
GRANADA	864	-	5.690	20	1.985
HUELVA	116	-	1.018	-	8.650
JAEN	1.018	-	4.164	66	424
MALAGA	-	-	1.102	576	3.241
SEVILLA	-	10.700	16.000	9.000	20.200
ANDALUCIA	2.350	10.700	39.155	16.769	51.779
PALMAS (LAS)	-	-	95	-	-
S. C. TENERIFE	33	-	1.000	-	-
CANARIAS	33	-	1.095	-	-
ESPAÑA	223.047	58.456	527.898	22.109	88.678

CEREALES GRANO

TRIGO: Serie histórica de la superficie, rendimiento, producción, valor y comercio exterior

Años	Superficie Miles de Ha.	Rendimiento Qm/Ha	Producción Miles de Tm.	Precio medio percibido por los agricultores Pts/Kg	Valor (1) Millones de Pts.	Comercio exterior (2)	
						Importaciones Tm	Exportaciones Tm
1920	4.149,9	9,1	3.772,2	-	-	-	-
1925	4.339,2	10,2	4.425,1	-	-	-	-
1930	4.505,7	8,9	3.992,6	0,47	1.856	5.389	213
1935	4.554,2	9,4	4.299,7	0,48	2.058	814	2
1940	3.534,7	6,8	2.394,7	0,84	2.023	-	-
1945	3.766,0	6,0	2.262,5	1,71	3.858	-	-
1950	4.080,1	8,3	3.373,5	3,35	11.316	-	-
1955	4.287,4	9,3	3.991,1	4,25	26.723	50.117	550
1960	4.233,4	8,3	3.520,3	5,09	17.883	84.346	10.020
1961	3.880,1	8,8	3.431,2	5,49	19.112	962.581	13.001
1962	4.252,2	11,3	4.811,6	5,57	26.801	933.072	3.040
1963	4.238,8	11,5	4.859,5	6,07	29.983	198.846	-
1964	4.136,5	9,6	3.976,5	6,46	24.032	81.244	-
1965	4.254,2	11,1	4.714,8	1,68	29.691	150.013	72.605
1966	4.185,3	11,7	4.876,3	6,69	31.076	80.192	2
1967	4.257,6	13,3	5.650,4	6,70	36.218	780.809	-
1968	3.962,9	13,4	5.312,4	6,70	33.967	4.798	779.221
1969	3.767,5	12,3	4.624,1	6,70	29.506	1.266	901.504
1970	3.755,2	11,0	4.125,7	6,70	26.140	934	414.176
1971	3.654,9	14,9	5.449,0	6,70	34.740	191.141	26.830
1972	3.587,0	12,7	4.562,0	7,04	30.667	965	214.215
1973	3.151,4	12,6	3.966,4	7,16	26.752	1.626	202.128
1974	3.163,4	14,3	4.533,7	8,01	34.536	29.997	84.283
1975	2.660,6	16,2	4.302,4	9,54	38.977	22.721	19.787
1976	2.771,7	16,0	4.435,9	10,38	43.861	68.330	30.711
1977	2.714,5	15,0	4.063,8	11,95	46.954	210.015	67.430
1978	2.751,7	17,5	4.805,9	14,00	65.261	226.708	162.386
1979	2.550,8	16,0	4.082,0	15,41	60.897	225.361	233.268
1980	2.698,5	22,4	6.039,2	16,75	99.053	304.917	239.928
1981	2.635,2	12,9	3.408,3	18,36	60.362	211.207	1.086.590
1982	2.661,8	16,5	4.410,1	20,27	87.599	220.226	265.073
1983	2.603,4	16,4	4.267,8	22,00	91.852	49.683	443.344
1984	2.305,6	26,2	6.052,2	24,00	143.738	143.545	98.179
1985	2.043,3	26,1	5.328,7	26,03	120.248	232.197	104.206
1986	2.114,1	20,8	4.392,0	28,61	128.642	883.735	242.612
1987	2.221,3	26,1	5.790,9	27,97	162.467	731.384	742.240
1988	2.338,8	27,8	6.514,1	27,22	174.965	703.694	153.731
1989	2.317,3	23,6	5.468,2	26,12	123.650 (*)	180.272	341.002

(*) Avance.

(1) No se incluye el valor de la semilla selecta.

(2) Incluida la harina en equivalente grano. Coeficiente de conversión de trigo a harina 0,72. A partir de 1.975 coeficiente 0,75. A partir de 1.975, se incluye la sémola, con coeficiente de conversión de trigo a sémola 0,72.

CEREALES GRANO

TRIGO, POR DUREZA DEL GRANO: Serie histórica de la superficie y producción

Años	Trigo duro		Trigo semiduro y blando (1)	
	Superficie Miles de Ha	Producción Miles de Tm	Superficie Miles de Ha	Producción Miles de Tm
1975.....	106,2	142,8	2.554,4	4.159,6
1976.....	96,5	128,4	2.675,2	4.307,5
1977.....	92,7	147,4	2.621,8	3.916,4
1978.....	88,6	177,2	2.663,2	4.628,7
1979.....	89,4	160,9	2.461,4	3.921,1
1980.....	97,1	241,0	2.601,4	5.798,2
1981.....	103,7	119,1	2.531,5	3.289,1
1982.....	126,3	280,8	2.535,6	4.129,3
1983.....	172,4	362,7	2.431,0	4.005,1
1984.....	151,3	502,6	2.154,3	5.549,5
1985.....	132,7	371,1	1.910,6	4.957,6
1986.....	118,3	279,1	1.995,8	4.112,9
1987.....	105,5	296,8	2.115,7	5.494,1
1988.....	109,4	341,1	2.229,4	6.173,0
1989.....	131,3	362,4	2.186,0	5.105,8

(1) En la denominación <<semiduro>> se incluyen variedades utilizables en la fabricación de pastas alimenticias.

TRIGO Y HARINA: Comercio exterior de España por países

Países	Importaciones Tm			Exportaciones Tm		
	1987	1988	1989	1987	1988	1989
TRIGO:						
EUR-11	728.850	682.877	161.334	508.612	124.781	165.854
ALEMANIA	50	10.559	1.189	3.008	-	57
BÉLGICA-LUX.	-	53	-	12.798	3.409	2.955
DINAMARCA	43.400	-	-	2.850	-	2.100
FRANCIA	424.276	589.618	160.070	12.417	63	2.714
GRECIA	1.332	10.981	-	58.975	18.734	30.146
IRLANDA	-	-	-	14.593	2.823	4.201
ITALIA	2.000	-	46	44.412	36.649	90.862
PAÍSES BAJOS	-	5	28	9.203	182	249
PORTUGAL	-	-	-	1.015	1.899	5.381
REINO UNIDO	257.792	71.661	1	349.341	61.022	27.189
U.S.A.	-	15.490	16.527	-	-	-
OTROS PAÍSES	31	20.815	10	27.457	28.951	23.675
TOTAL	728.881	703.694	178.171	536.069	153.731	189.529
HARINA:						
EUR-11	269	791	1.227	68	102	11
ALEMANIA	-	50	56	-	-	-
BÉLGICA-LUX.	1	-	17	47	69	-
DINAMARCA	-	-	-	-	-	-
FRANCIA	111	460	905	-	-	5
GRECIA	-	-	-	-	-	-
IRLANDA	-	-	-	-	-	-
ITALIA	4	2	6	20	25	-
PAÍSES BAJOS	-	-	-	-	-	-
PORTUGAL	-	-	4	1	8	6
REINO UNIDO	153	279	239	-	-	-
ARGELIA	-	-	-	17.400	3.496	13.743
LIBIA	-	-	-	200	-	-
OTROS PAÍSES	38	106	49	23.705	80.183	23.077
TOTAL	307	897	1.276	41.373	80.286	36.820
SEMOLA:						
EUR-11	1.508	3.520	288	242	1.237	122
ALEMANIA	-	-	-	-	202	-
BÉLGICA-LUX.	1	25	-	-	-	-
DINAMARCA	-	-	-	-	-	-
FRANCIA	1.507	3.484	288	-	1.027	-
GRECIA	-	-	-	200	-	119
IRLANDA	-	-	-	-	-	-
ITALIA	-	-	-	-	-	-
PAÍSES BAJOS	-	1	-	-	-	-
PORTUGAL	-	-	-	-	8	3
REINO UNIDO	-	-	-	42	-	-
ARGELIA	-	-	-	102.986	951	60.079
OTROS PAÍSES	-	207	-	5.497	50.201	13.513
TOTAL	1.508	3.728	288	108.725	51.700	73.714

Fuente: <<Estadística del Comercio Exterior de España>>. Dirección General de Aduanas.

CEREALES GRANO

TRIGO: Análisis provincial de la superficie, rendimiento y producción, 1989

Provincias y Comunidades Autónomas	Superficie			Rendimiento		Producción grano - Tm	Paja cosechada - Tm
	Secano Ha	Regadio Ha	Total Ha	Secano Kg/Ha	Regadio Kg/Ha		
CORUÑA (LA)	15.800	-	15.800	2.200	-	34.760	36.340
LUGO	15.581	-	15.581	1.449	-	22.577	35.896
ORENSE	3.100	-	3.100	1.600	-	4.960	5.400
PONTEVEDRA	1.227	-	1.227	2.499	-	3.066	4.294
GALICIA	35.708	-	35.708	1.830	-	65.363	81.930
P. DE ASTURIAS	555	-	555	1.701	-	944	944
CANTABRIA	330	-	330	2.600	-	858	1.544
ALAVA	24.000	-	24.000	4.060	-	97.440	112.000
GUIPUZCOA	-	-	-	-	-	-	-
VIZCAYA	-	-	-	-	-	-	-
PAIS VASCO	24.000	-	24.000	4.060	-	97.440	112.000
NAVARRA	58.217	7.476	65.693	3.077	4.008	209.098	105.408
LA RIOJA	17.082	3.791	20.873	2.970	4.011	65.939	90.000
HUESCA	28.533	26.603	55.136	2.327	3.800	167.488	57.533
TERUEL	27.400	2.500	29.900	2.400	5.000	78.260	32.000
ZARAGOZA	55.439	27.610	83.049	2.203	5.005	260.320	215.000
ARAGON	111.372	56.713	168.085	2.283	4.440	506.068	304.533
BARCELONA	18.037	372	18.409	3.878	5.184	71.876	70.485
GERONA	10.502	863	11.365	4.051	5.160	46.997	28.000
LERIDA	19.100	20.700	39.800	2.750	4.650	148.780	85.000
TARRAGONA	5.628	284	5.912	3.547	5.097	21.410	25.945
CATALUÑA	53.267	22.219	75.486	3.473	4.684	289.063	209.430
BALEARES	7.470	239	7.709	940	4.495	8.096	10.524
AVILA	21.600	900	22.500	2.000	3.500	46.350	39.397
BURGOS	161.215	3.924	165.139	2.297	3.788	385.175	150.000
LEON	41.650	11.350	53.000	2.000	4.200	130.970	60.000
PALENCIA	80.100	10.000	90.100	1.831	2.586	172.523	6.500
SALAMANCA	84.500	3.000	87.500	1.500	2.500	134.250	93.000
SEGOVIA	57.237	333	57.570	2.050	4.301	118.768	128.270
SORIA	98.722	3.112	101.834	2.750	4.191	284.528	137.000
VALLADOLID	37.371	5.132	42.503	1.241	3.589	64.796	35.638
ZAMORA	80.000	2.701	82.701	2.000	4.602	172.430	108.628
CASTILLA LEON	662.395	40.452	702.847	2.061	3.569	1.509.790	758.433
MADRID	38.850	1.250	40.100	2.400	4.568	98.950	28.100
ALBACETE	51.500	3.000	54.500	1.900	3.500	108.350	85.000
CIUDAD REAL	88.605	12.425	101.030	1.065	2.975	131.329	70.000
CUENCA	139.118	1.794	140.912	2.100	2.999	297.528	193.750
GUADALAJARA	58.700	1.300	60.000	2.210	3.087	133.740	54.000
TOLEDO	65.482	3.669	69.151	1.403	4.437	108.151	59.483
CASTILLA-MANCHA	403.405	22.188	425.593	1.750	3.296	779.098	462.233
ALICANTE	1.998	2.724	4.722	2.440	6.700	23.126	17.400
CASTELLON	1.471	22	1.493	2.500	2.800	3.740	3.320
VALENCIA	1.990	50	2.040	1.650	5.021	3.534	4.000
C. VALENCIANA	5.459	2.796	8.255	2.168	6.639	30.400	24.720
R. DE MURCIA	17.161	3.920	21.081	1.200	5.417	41.828	18.280
BADAJOS	108.000	1.500	109.500	1.605	2.674	177.351	95.000
CACERES	48.500	3.500	52.000	892	2.500	52.012	31.000
EXTREMADURA	156.500	5.000	161.500	1.384	2.552	229.363	126.000
ALMERIA	8.622	231	8.853	1.506	2.551	13.574	8.932
CADIZ	95.000	1.400	96.400	2.900	4.500	281.800	211.350
CORDOBA	106.500	8.500	115.000	3.169	4.705	377.491	92.000
GRANADA	22.520	7.280	29.800	1.738	4.139	69.272	34.847
HUELVA	20.473	130	20.603	2.950	4.497	60.980	68.227
JAEN	31.235	3.676	34.911	1.680	2.650	62.216	34.920
MALAGA	28.256	2.792	31.048	2.500	3.275	79.784	80.000
SEVILLA	210.000	12.000	222.000	2.559	4.380	589.950	166.500
ANDALUCIA	522.606	36.009	558.615	2.652	4.139	1.535.067	696.776
PALMAS (LAS)	-	-	-	-	-	-	-
S. C. TENERIFE	841	7	848	1.000	2.286	857	1.350
CANARIAS	841	7	848	1.000	2.286	857	1.350
ESPAÑA	2.115.218	202.060	2.317.278	2.194	4.093	5.468.222	3.032.205

CEREALES GRANO

TRIGO, POR DUREZA DEL GRANO: Análisis provincial de la superficie y producción, 1989

Provincias y Comunidades Autónomas	Duro		Semluro y blando	
	Superficie - Ha	Producción - Tm	Superficie - Ha	Producción - Tm
CORUÑA (LA)	-	-	15.800	34.760
LUGO	-	-	15.581	22.577
ORENSE	-	-	3.100	4.960
PONTEVEDRA	-	-	1.227	3.066
GALICIA	-	-	35.708	65.383
P. DE ASTURIAS	-	-	555	944
CANTABRIA	-	-	330	858
ALAVA	-	-	24.000	97.440
GUIPUZCOA	-	-	-	-
VIZCAYA	-	-	-	-
PAIS VASCO	-	-	24.000	97.440
NAVARRA	514	1.936	65.179	207.162
LA RIOJA	50	105	20.823	65.834
HUESCA	420	500	54.716	166.988
TERUEL	250	1.250	29.650	77.010
ZARAGOZA	11.593	32.261	71.456	228.059
ARAGON	12.263	34.011	155.822	472.057
BARCELONA	-	-	18.409	71.876
GERONA	-	-	11.365	46.997
LERIDA	200	850	39.600	147.930
TARRAGONA	-	-	5.912	21.410
CATALUÑA	200	850	75.286	288.213
BALEARES	-	-	7.709	8.096
AVILA	-	-	22.500	46.350
BURGOS	1.500	3.075	163.639	382.100
LEON	-	-	53.000	130.970
PALENCIA	-	-	90.100	172.523
SALAMANCA	500	750	87.000	133.500
SEGOVIA	-	-	57.570	118.768
SORIA	76	188	101.758	284.340
VALLADOLID	300	1.050	42.203	63.746
ZAMORA	-	-	82.701	172.430
CASTILLA LEON	2.376	5.083	700.471	1.504.727
MADRID	100	310	40.000	98.640
ALBACETE	1.500	2.850	53.000	105.500
CIUDAD REAL	-	-	101.030	131.329
CUENCA	712	1.495	140.200	296.033
GUADALAJARA	1.500	3.840	58.500	129.900
TOLEDO	1.000	1.365	68.151	106.786
CASTILLA-MANCHA	4.712	9.550	420.881	769.548
ALICANTE	100	200	4.622	22.926
CASTELLON	-	-	1.493	3.740
VALENCIA	100	160	1.940	3.374
C. VALENCIANA	200	360	8.055	30.040
R. DE MURCIA	1.800	6.300	19.281	35.528
BADAJOS	6.500	11.550	103.000	165.801
CACERES	-	-	52.000	52.012
EXTREMADURA	6.500	11.550	155.000	217.813
ALMERIA	452	452	8.401	13.122
CADIZ	15.000	48.750	81.400	233.050
CORDOBA	35.000	110.000	80.000	267.491
GRANADA	3.938	8.568	25.862	60.704
HUELVA	503	2.690	20.100	58.290
JAEN	3.531	7.230	31.380	54.986
MALAGA	7.150	16.450	23.898	63.334
SEVILLA	37.000	98.250	185.000	491.700
ANDALUCIA	102.574	292.390	456.041	1.242.677
PALMAS (LAS)	-	-	-	-
S. C. TENERIFE	-	-	848	857
CANARIAS	-	-	848	857
ESPAÑA	131.289	362.425	2.185.989	5.105.797

CEREALES GRANO

TRIGO: Superficie, rendimiento y producción en diferentes países

Países	Superficie		Rendimiento		Producción	
	1979-81 Miles de Ha	1988 Miles de Ha	1979-81 Kg/Ha	1988 Kg/Ha	1979-81 Miles de Tm	1988 Miles de Tm
MUNDO	235.073	220.406	1.887	2.314	443.618	509.952
AFRICA:						
Argelia	1.943	1.495	652	769	1.270	1.150
Egipto	577	598	3.192	4.747	1.844	2.839
Etiopía	570	600	1.097	1.375	623	825
Marruecos	1.673	2.332	894	1.730	1.500	4.035
Nigeria	10	40	2.400	1.875	24	75
Sudáfrica	1.770	1.985	1.104	1.713	1.965	3.400
AMERICA:						
Canadá	11.386	12.921	1.784	1.212	20.430	15.655
Méjico	723	900	3.822	4.111	2.754	3.700
U.S.A.	28.898	21.519	2.291	2.291	66.229	49.295
Argentina	5.245	4.617	1.547	1.683	8.060	7.789
Brasil	2.958	3.417	927	1.591	2.613	5.436
Chile	513	577	1.711	3.007	882	1.734
Colombia	36	38	1.392	1.632	50	63
Perú	89	105	1.115	1.276	99	134
Uruguay	281	170	1.341	2.294	377	390
ASIA:						
Afganistán	2.220	2.372	1.241	1.223	2.754	2.900
China	28.930	29.001	2.047	3.017	59.196	87.505
India	22.364	22.604	1.545	1.995	34.550	45.096
Irán	5.824	6.900	1.070	1.188	6.215	8.200
Iraq	1.215	1.300	701	923	854	1.200
Japón	188	282	3.100	3.621	571	1.021
Pakistán	6.865	7.307	1.566	1.735	10.760	12.675
Siria	1.383	1.101	1.371	1.878	1.878	2.067
Turquía	9.208	9.341	1.852	2.195	17.058	20.500
EUROPA:						
EUR-12:	15.412	15.538	3.766	4.851	58.035	75.377
Alemania (R.F.)	1.642	1.761	4.979	6.838	8.177	12.044
Bélgica-Lux	189	204	5.031	6.505	949	1.327
Dinamarca	135	308	5.135	6.751	692	2.080
España	2.628	2.332	1.711	2.793	4.510	6.514
Franca	4.473	4.825	4.991	6.151	22.362	29.677
Grecia	1.022	875	2.707	2.914	2.770	2.550
Irlanda	50	58	5.316	7.207	268	418
Italia	3.373	2.895	2.666	2.744	8.989	7.945
Países Bajos	138	114	6.280	7.133	867	816
Portugal	328	275	1.010	1.459	335	401
Reino Unido	1.434	1.891	5.650	6.137	8.116	11.605
Austria	271	315	3.783	4.540	1.025	1.430
Bulgaria	986	1.181	3.927	3.991	3.881	4.713
Checoslovaquia	1.121	1.239	3.982	5.283	4.482	6.547
Finlandia	110	109	2.386	2.604	267	285
Alemania (R.D.)	698	765	4.373	4.831	3.052	3.697
Hungría	1.187	1.281	4.014	5.435	4.800	6.962
Noruega	15	31	4.256	6.452	63	200
Polonia	1.525	2.179	2.755	3.480	4.189	7.582
Rumania	2.154	2.500	2.533	3.600	5.471	9.000
Suecia	252	239	4.347	5.678	1.088	1.357
Suiza	88	93	4.660	5.930	409	553
Yugoslavia	1.475	1.506	3.133	4.185	4.624	6.303
OCEANIA:						
Australia	11.440	9.301	1.263	1.516	14.468	14.102
Nueva Zelanda	85	55	3.651	4.273	309	235
U.R.S.S.	59.463	48.000	1.511	1.760	89.859	84.500

Fuente: <<Anuario de Producción>> F.A.O. 1988.

CEREALES GRANO

TRIGO Y HARINA, en equivalente trigo: Comercio internacional

Países	Importaciones			Exportaciones		
	1986 Miles de Tm	1987 Miles de Tm	1988 Miles de Tm	1986 Miles de Tm	1987 Miles de Tm	1988 Miles de Tm
MUNDO:	96.531	108.308	118.117	96.362	110.695	119.557
AFRICA:						
Argelia	3.654	2.941	4.392	-	-	-
Egipto	6.333	7.076	7.239	-	-	-
Marruecos	1.379	1.972	1.469	-	-	-
Nigeria	996	141	25	-	-	-
AMERICA:						
Canadá	-	-	2	16.408	22.616	20.321
Cuba	1.456	1.495	1.642	-	-	-
U.S.A.	279	392	486	26.455	32.598	42.271
Argentina	13	-	-	4.076	4.228	3.676
Brasil	2.255	2.760	953	2	2	1
Chile	156	28	68	-	-	-
Perú	1.039	884	995	1	-	-
Venezuela	952	1.128	1.234	-	-	-
ASIA:						
Arabia Saudi	128	134	160	588	1.350	2.062
Bangladesh	1.450	1.511	2.334	-	-	-
China	7.115	14.693	15.856	19	13	15
India	156	-	2.000	138	369	-
Indonesia	1.623	1.697	1.601	-	-	-
Irán	1.960	3.671	3.242	-	-	-
Iraq	2.463	3.108	2.939	1	3	3
Japón	5.620	5.476	5.724	379	415	384
Korea (Rep.)	3.449	4.121	4.117	-	2	3
Pakistán	1.909	378	601	-	-	2
Filipinas	1.088	736	1.175	-	-	-
Siria	733	1.085	890	1	37	7
Turquía	788	371	10	209	528	2.539
EUROPA:						
EUR-12:	15.400	13.709	14.764	26.614	28.296	29.106
Alemania (R.F.)	2.517	1.870	1.769	2.622	2.740	3.825
Bélgica-Lux	1.295	1.312	1.617	698	822	759
Dinamarca	222	146	52	526	590	698
España	884	733	709	245	689	337
Franca	413	300	279	15.414	16.477	16.984
Grecia	454	444	314	681	621	884
Irlanda	448	367	344	106	95	55
Italia	5.284	4.635	4.918	1.634	1.411	2.225
Países Bajos	1.507	1.612	2.673	601	632	1.309
Portugal	649	553	436	-	-	-
Reino Unido	1.727	1.737	1.653	4.087	4.219	2.030
Austria	-	-	-	532	476	824
Checoslovaquia	93	69	310	31	4	4
Finlandia	33	53	112	15	56	1
Alemania (R.D.)	227	546	650	95	99	92
Islandia	15	18	20	-	-	-
Noruega	306	254	288	-	2	3
Polonia	1.662	2.343	2.317	5	-	-
Rumania	20	20	-	100	50	250
Suecia	53	77	72	526	758	508
Suiza	260	288	228	-	-	-
Yugoslavia	512	518	1	1	2	412
OCEANIA:						
Australia	-	-	-	16.171	14.874	12.400
Nueva Zelanda	73	44	137	1	24	1
U.R.S.S.	16.016	18.401	21.417	1.531	1.827	1.657

Fuente: <<Anuario de Comercio>> F.A.O. 1987.

CEREALES GRANO

CEBADA: Serie histórica de la superficie, rendimiento, producción, valor y comercio exterior

Años	Superficie Miles de Ha.	Rendimiento Cm/Ha	Producción Miles de Tm.	Precio medio percibido por los agricultores Pts/Kg	Valor (1) Millones de Pts.	Comercio exterior	
						Importaciones Tm	Exportaciones Tm
1905	1.350,0	7,4	1.000,0	-	-	-	-
1910	1.350,0	12,6	1.700,0	-	-	-	-
1915	1.500,0	12,0	1.800,0	-	-	-	-
1920	1.747,7	11,3	1.969,6	-	-	-	-
1925	1.786,2	12,1	2.153,9	-	-	-	-
1930	1.838,5	12,3	2.262,7	0,31	691	73	9.129
1935	1.840,9	11,5	2.113,2	0,33	707	-	3
1940	1.561,8	8,9	1.395,6	0,54	748	-	-
1945	1.593,8	6,5	1.031,2	1,42	1.465	-	-
1950	1.546,4	9,6	1.491,4	1,60	2.390	-	-
1955	1.539,2	11,2	1.718,2	2,42	4.794	9.631	33
1960	1.428,3	10,9	1.562,2	4,27	6.858	61.606	33
1961	1.450,0	12,0	1.743,7	4,38	7.358	361.667	10
1962	1.449,4	14,9	2.162,0	3,93	8.821	107.517	20
1963	1.447,1	14,3	2.070,7	4,67	9.960	362.755	20
1964	1.381,4	13,9	1.926,9	4,77	9.179	774.013	15
1965	1.274,4	13,8	1.891,4	4,77	9.014	539.454	25
1966	1.337,8	15,0	2.006,3	5,05	10.113	560.775	5
1967	1.499,8	17,2	2.575,8	5,19	13.235	465.717	7
1968	1.923,0	17,9	3.441,0	5,16	17.619	10.106	11
1969	2.100,0	18,4	3.877,3	5,15	19.817	10.639	253.146
1970	2.224,1	14,0	3.103,2	5,25	16.140	6.403	20.427
1971	2.371,3	20,2	4.784,7	5,54	26.083	220.104	84
1972	2.519,5	17,3	4.358,3	5,33	22.766	7.360	37
1973	2.773,4	15,9	4.402,2	5,79	24.890	1.861	58.323
1974	3.026,6	17,9	5.404,0	7,88	42.053	128.018	6.733
1975	3.261,9	20,6	6.728,4	7,84	52.161	6.145	34.397
1976	3.239,8	16,7	5.472,9	8,47	45.765	775	254.537
1977	3.347,6	20,2	6.766,1	9,48	63.445	417	2.814
1978	3.518,9	22,9	8.068,3	10,29	82.338	2.411	3.089
1979	3.477,4	18,0	6.251,7	11,53	71.378	9.734	632
1980	3.575,1	24,3	8.705,0	12,64	109.268	554.108	377
1981	3.507,9	13,6	4.757,6	14,67	68.929	481.367	757.866
1982	3.734,9	14,6	5.269,8	17,18	89.611	445.194	698
1983	3.734,9	17,8	6.662,0	19,40	127.819	1.597.142	1.997
1984	4.022,9	26,8	10.789,1	21,94	234.732	214.716	500
1985	4.245,6	25,2	10.698,3	22,00	233.143	1.971	953.407
1986	4.340,3	17,1	7.431,0	24,37	181.837	733.043	985.984
1987	4.400,6	22,3	9.836,2	22,67	222.862	97.335	286.559
1988	4.257,3	28,4	12.070,0	22,68	265.302	143.483	1.384.451
1989	4.311,7	21,8	9.393,9	22,70	107.920 (*)	8.895	1.660.546

(*) Avance

(1) No se incluye el valor de la semilla selecta.

CEREALES GRANO

CEBADA, POR CLASES: Serie histórica de la superficie y producción

Años	Cebada caballar (Sels carreras)		Cebada cervecera (Dos carreras)	
	Superficie Miles de Ha	Producción Miles de Tm	Superficie Miles de Ha	Producción Miles de Tm
1965	1.308,2	1.808,6	66,2	82,8
1966	1.274,4	1.893,6	63,4	112,7
1967	1.400,3	2.374,3	99,5	201,5
1968	1.768,1	3.107,9	154,9	333,1
1969	1.899,9	3.458,8	210,1	418,5
1970	1.997,6	2.712,4	226,5	390,8
1971	1.866,6	3.442,7	504,7	1.341,9
1972	1.604,5	2.417,8	915,0	1.880,5
1973	1.752,2	2.347,0	1.021,2	2.055,2
1974	1.895,4	3.057,7	1.131,2	2.346,3
1975	2.075,2	3.881,6	1.186,7	2.846,8
1976	2.013,5	3.077,4	1.226,3	2.395,6
1977	2.045,9	3.568,5	1.301,7	3.197,6
1978	1.732,6	3.763,9	1.786,3	4.304,4
1979	1.864,8	3.102,7	1.612,4	3.149,1
1980	2.017,4	4.201,8	1.557,1	4.503,2
1981	1.923,6	2.408,4	1.584,4	2.349,3
1982	1.941,2	2.543,4	1.674,0	2.726,4
1983	2.035,5	3.134,1	1.699,4	3.528,9
1984	2.139,2	5.203,8	1.863,7	5.585,2
1985	2.214,5	4.313,6	2.031,1	6.384,6
1986	2.055,8	3.209,9	2.284,5	4.221,1
1987	2.076,5	4.083,3	2.324,0	5.752,9
1988	1.920,2	5.150,0	2.337,1	6.920,0
1989	1.846,4	3.761,6	1.883,7	5.632,3

CEBADA: Comercio exterior de España por países

Países	Importaciones Tm			Exportaciones Tm		
	1987	1988	1989	1987	1988	1989
EUR-11	97.311	138.527	8.868	74.385	318.048	368.259
Alemania	21	306	1	1.832	11.667	26.640
Bélgica-Lux.	-	-	10	-	125.484	78.392
Dinamarca	-	-	-	-	1.645	-
Francia	9.163	40.977	869	528	6.087	3.168
Grecia	-	-	-	16.840	157.932	-
Irlanda	1.052	-	-	-	-	-
Italia	-	-	-	49.846	-	220.367
Países Bajos	24	12	7	2.402	14.757	16.271
Portugal	24	-	-	134	476	992
Reino Unido	87.027	97.232	7.981	2.803	-	22.429
Arabia Saudí	-	-	-	148.701	671.139	608.474
Otros países	24	4.956	28	63.473	395.264(1)	648.222(2)
TOTAL	97.335	143.483	8.895	286.559	1.384.451	1.660.707

Fuente: <<Estadística del Comercio Exterior de España>>. Dirección General de Aduanas.

(1) 1988: Exportación a Libia 98.513 y a Tunez 71.004

(2) 1989: Exportación a Tunez 33.572

CEREALES GRANO

CEBADA: Análisis provincial de la superficie, rendimiento y producción, 1989

Provincias y Comunidades Autónomas	Superficie			Rendimiento		Producción grano Tm	Paja cosechada Tm
	Secano Ha	Regadio Ha	Total Ha	Secano Kg/Ha	Regadio Kg/Ha		
CORUÑA (LA)	225	-	225	1.902	-	428	424
LUGO	516	-	516	1.500	-	774	856
ORENSE	650	-	650	1.646	-	1.070	1.150
PONTEVEDRA	205	-	205	1.800	-	369	480
GALICIA	1.596	-	1.596	1.655	-	2.641	2.910
P. DE ASTURIAS	-	-	-	-	-	-	-
CANTABRIA	320	-	320	2.500	-	800	1.488
ALAVA	17.500	-	17.500	3.686	-	64.505	76.750
GUIPUZCOA	-	-	-	-	-	-	-
VIZCAYA	-	-	-	-	-	-	-
PAIS VASCO	17.500	-	17.500	3.686	-	64.505	76.750
NAVARRA	127.447	5.470	132.917	2.196	3.149	297.099	90.655
LA RIOJA	29.417	3.489	32.906	2.460	3.776	85.540	120.000
HUESCA	220.875	65.909	286.784	1.710	3.900	634.741	157.873
TERUEL	129.800	5.000	134.800	2.715	5.010	377.457	185.000
ZARAGOZA	233.367	17.937	251.304	2.089	3.878	557.063	260.000
ARAGON	584.042	88.846	672.888	2.085	3.958	1.589.261	602.873
BARCELONA	58.736	462	59.198	3.411	4.912	202.618	221.282
GERONA	19.890	662	20.552	3.500	4.201	72.396	43.400
LERIDA	137.475	10.225	147.700	2.400	4.200	372.885	230.000
TARRAGONA	17.891	302	18.193	2.997	4.903	55.100	41.325
CATALUÑA	233.992	11.651	245.643	2.793	4.247	702.999	536.007
BALEARES	22.731	111	22.842	910	3.998	21.129	27.468
AVILA	80.000	8.000	88.000	1.800	3.500	172.000	146.853
BURGOS	290.672	4.847	295.519	1.884	3.505	564.615	200.000
LEON	38.600	16.400	55.000	1.996	3.497	134.396	70.000
PALENCIA	160.000	20.000	180.000	1.537	2.413	294.180	27.500
SALAMANCA	71.500	6.500	78.000	1.914	3.308	158.353	99.500
SEGOVIA	107.009	977	107.986	2.155	4.445	234.947	253.742
SORIA	161.074	4.814	165.888	2.937	4.169	493.144	241.000
VALLADOLID	388.009	29.651	417.660	1.562	2.903	692.147	389.208
ZAMORA	117.112	8.713	125.825	1.585	4.204	222.252	146.694
CASTILLA LEON	1.413.976	99.902	1.513.878	1.872	3.195	2.966.034	1.574.497
MADRID	54.500	2.500	57.000	2.372	5.000	141.774	40.200
ALBACETE	230.000	15.000	245.000	2.400	4.500	619.500	430.000
CIUDAD REAL	156.835	39.155	195.990	1.820	3.755	432.103	330.000
CUENCA	228.524	2.692	231.216	3.200	4.298	742.847	495.400
GUADALAJARA	143.000	3.000	146.000	2.203	3.824	326.501	145.000
TOLEDO	232.749	12.995	245.744	1.811	4.065	474.333	284.600
CASTILLA-MANCHA	990.908	72.842	1.063.750	2.326	3.987	2.595.284	1.685.000
ALICANTE	2.591	443	3.034	2.780	4.400	9.152	6.980
CASTELLON	6.268	35	6.303	3.000	3.500	18.927	17.068
VALENCIA	12.100	100	12.200	2.005	3.891	24.649	25.250
C. VALENCIANA	20.959	578	21.537	2.398	4.257	52.728	49.298
R. DE MURCIA	83.636	9.118	92.754	1.476	3.302	153.554	70.200
BADAJOS	85.000	1.500	86.500	1.460	2.633	128.050	170.000
CACERES	12.000	1.500	13.500	900	1.900	13.650	10.000
EXTREMADURA	97.000	3.000	100.000	1.391	2.267	141.700	180.000
ALMERIA	26.933	1.279	28.212	1.981	2.100	56.040	27.953
CADIZ	10.900	92	10.992	2.200	3.402	24.293	18.220
CORDOBA	35.280	-	35.280	2.001	-	70.595	28.200
GRANADA	131.650	10.640	142.290	1.308	2.673	200.639	131.388
HUELVA	3.778	32	3.810	2.430	3.983	9.308	12.100
JAEN	54.480	2.270	56.750	1.240	2.100	72.322	41.350
MALAGA	28.473	1.980	30.453	2.900	4.230	90.947	90.000
SEVILLA	28.000	-	28.000	2.650	-	74.200	15.680
ANDALUCIA	319.494	16.293	335.787	1.733	2.744	598.344	364.891
PALMAS (LAS)	-	-	-	-	-	-	-
S. C. TENERIFE	395	4	399	1.200	3.250	487	680
CANARIAS	395	4	399	1.200	3.250	487	680
ESPAÑA	3.997.913	313.804	4.311.717	2.065	3.627	9.393.879	5.422.917

CEREALES GRANO

CEBADA, POR CLASES: Análisis provincial de la superficie y producción, 1989

Provincias y Comunidades Autónomas	Caballar (sels carreras)		Cervecera (dos carreras)	
	Superficie Ha	Producción Tm	Superficie Ha	Producción Tm
CORUÑA (LA)	225	428	-	-
LUGO	516	774	-	-
ORENSE	650	1.070	-	-
PONTEVEDRA	205	369	-	-
GALICIA	1.596	2.641	-	-
P. DE ASTURIAS	-	-	-	-
CANTABRIA	320	800	-	-
ALAVA	-	-	17.500	64.505
GUIPUZCOA	-	-	-	-
VIZCAYA	-	-	-	-
PAIS VASCO	-	-	17.500	64.505
NAVARRA	112.230	242.118	20.687	54.981
LA RIOJA	2.300	5.000	30.606	80.540
HUESCA	113.000	265.700	173.784	369.041
TERUEL	79.800	207.457	55.000	170.000
ZARAGOZA	201.822	419.393	49.482	137.670
ARAGON	394.622	892.550	278.266	676.711
BARCELONA	28.178	93.776	31.020	108.842
GERONA	12.450	40.096	8.102	32.300
LERIDA	95.500	226.200	52.200	146.685
TARRAGONA	4.495	12.600	13.698	42.500
CATALUÑA	140.623	372.672	105.020	330.327
BALEARES	12.562	11.621	10.280	9.508
AVILA	80.000	145.700	8.000	26.300
BURGOS	30.000	60.000	265.519	504.615
LEON	21.000	42.000	34.000	92.396
PALENCIA	39.000	71.100	141.000	223.080
SALAMANCA	64.000	124.353	14.000	34.000
SEGOVIA	59.302	131.331	48.684	103.616
SORIA	24.831	71.851	141.057	421.293
VALLADOLID	105.600	171.283	312.060	520.864
ZAMORA	50.000	85.000	75.825	137.252
CASTILLA LEON	473.733	902.618	1.040.145	2.063.416
MADRID	9.500	20.900	47.500	120.874
ALBACETE	165.000	389.000	80.000	230.500
CIUDAD REAL	72.160	130.500	123.630	301.603
CUENCA	31.000	89.900	200.216	652.947
GUADALAJARA	14.000	32.200	132.000	294.301
TOLEDO	98.298	180.168	147.446	294.165
CASTILLA-MANCHA	380.458	821.768	683.292	1.773.516
ALICANTE	1.210	3.364	1.824	5.788
CASTELLON	6.303	18.927	-	-
VALENCIA	5.800	10.846	6.400	13.803
C. VALENCIANA	13.313	33.137	8.224	19.591
R. DE MURCIA	85.754	134.054	7.000	19.500
BADAJOS	30.000	36.000	56.500	92.050
CACERES	11.880	12.012	1.620	1.638
EXTREMADURA	41.880	48.012	58.120	93.688
ALMERIA	27.620	54.146	592	1.894
CADIZ	3.492	7.717	7.500	16.576
CORDOBA	14.820	30.000	20.460	40.595
GRANADA	106.056	145.847	36.234	54.792
HUELVA	1.590	2.092	2.220	7.216
JAEN	19.460	22.718	37.290	49.604
MALAGA	1.053	2.750	29.400	88.197
SEVILLA	3.000	7.950	25.000	66.250
ANDALUCIA	177.091	273.220	158.696	325.124
PALMAS (LAS)	-	-	-	-
S. C. TENERIFE	399	487	-	-
CANARIAS	399	487	-	-
ESPAÑA	1.846.381	3.761.598	2.465.336	5.632.281

CEREALES GRANO

CEBADA: Superficie, rendimiento y producción en diferentes países

Países	Superficie		Rendimiento		Producción	
	1979-81 Miles de Ha	1988 Miles de Ha	1979-81 Kg/Ha	1988 Kg/Ha	1979-81 Miles de Tm	1988 Miles de Tm
MUNDO	81.044	75.961	1.936	2.217	156.750	168.423
AFRICA:						
Argelia	875	1.020	669	545	592	556
Etiopía	850	850	1.201	1.235	1.021	1.050
Marruecos	2.190	2.552	785	1.372	1.712	3.501
AMERICA:						
Canada	4.631	4.132	2.404	2.450	11.199	10.125
Méjico	281	270	1.722	1.722	486	465
U.S.A	3.214	3.049	2.745	2.074	8.838	6.325
Argentina	178	125	1.261	2.136	229	266
ASIA:						
China	1.295	990	2.418	3.030	3.133	3.000
India	1.802	1.148	1.119	1.388	2.020	1.593
Irán	1.336	2.200	1.046	1.136	1.397	2.500
Iraq	858	1.300	838	962	726	1.250
Japón	120	114	3.266	3.500	392	399
Korea (Rep.)	386	284	2.691	2.581	1.059	733
Siria	1.220	1.844	904	1.538	1.129	2.836
Turquia	2.846	3.300	1.924	2.092	5.480	7.500
EUROPÁ:						
EUR-12:	13.435	12.234	3.495	4.161	46.951	50.904
Alemania (R.F.)	2.011	1.841	4.258	5.219	8.566	9.609
Bélgica-Lux	173	131	4.877	6.122	844	802
Dinamarca	1.580	1.154	3.954	4.696	6.250	5.419
España	3.520	4.175	1.863	2.891	6.571	12.070
Francia	2.670	1.916	4.120	5.263	10.997	10.086
Grecia	344	281	2.442	2.663	838	695
Irlanda	349	275	4.591	5.593	1.603	1.538
Italia	324	450	2.813	3.468	914	1.561
Países Bajos	56	63	4.699	4.967	265	311
Portugal	75	73	601	657	45	48
Reino Unido	2.333	1.895	4.311	4.625	10.058	8.765
Austria	370	277	3.481	4.097	1.288	1.135
Bulgaria	425	345	3.399	3.786	1.439	1.306
Checoslovaquia	972	793	3.635	4.303	3.524	3.411
Finlandia	579	682	2.459	2.364	1.421	1.612
Alemania (R.D.)	959	874	3.743	4.344	3.592	3.798
Noruega	186	161	3.428	3.727	636	600
Polonia	1.362	1.250	2.620	3.043	3.563	3.804
Rumania	833	660	2.831	3.333	2.360	2.200
Suecia	678	537	3.427	3.616	2.323	1.942
Suiza	48	54	4.590	5.516	220	299
Yugoslavia	309	222	2.344	2.775	726	616
OCEANIA:						
Australia	2.539	2.272	1.290	1.439	3.278	3.270
Nueva Zelanda	70	89	3.621	4.551	254	405
U.R.S.S.	33.456	30.000	1.289	1.567	42.502	47.000

Fuente: <<Anuario de Producción>> F.A.O. 1988.

CEREALES GRANO

CEBADA: Comercio internacional

Países	Importaciones			Exportaciones		
	1986 Miles de Tm	1987 Miles de Tm	1988 Miles de Tm	1986 Miles de Tm	1987 Miles de Tm	1988 Miles de Tm
MUNDO	23.502	21.470	19.396	26.231	22.292	21.144
AFRICA:						
Argelia	-	54	562	-	-	-
Libia	770	430	500	-	-	-
AMERICA:						
Canadá	-	-	1	5.986	5.444	2.796
Cuba	42	38	50	-	-	-
U.S.A.	135	201	255	1.601	3.024	2.152
Brasil	131	99	225	-	-	-
Colombia	100	111	59	-	-	-
ASIA:						
Arabia Saudí	7.300	7.500	4.240	-	7	5
China	477	536	479	-	-	-
Chipre	294	270	240	2	-	-
Irán	149	100	240	-	-	-
Iraq	20	140	250	163	21	100
Israel	394	476	410	-	-	-
Japón	1.363	1.248	1.346	-	-	-
Turquía	-	-	93	1	17	390
EUROPA:						
EUR-12:	4.642	4.564	4.857	12.817	10.561	13.088
Alemania (R.F.)	918	868	814	1.333	1.134	1.214
Bélgica-Lux	876	1.042	1.094	1.143	451	433
Dinamarca	35	92	75	1.211	884	1.257
España	733	97	143	986	287	1.384
Francia	143	200	120	3.795	4.188	4.888
Grecia	49	162	190	-	-	-
Irlanda	15	10	2	175	364	410
Italia	846	1.038	767	15	1	6
Países Bajos	593	744	1.248	40	164	686
Portugal	155	74	87	-	-	-
Reino Unido	279	237	317	4.119	3.088	2.810
Austria	3	4	56	193	34	104
Bulgaria	695	2	195	-	-	2
Finlandia	9	19	39	420	169	-
Alemania (R.D.)	1.230	512	900	164	185	176
Hungría	102	373	112	2	1	51
Noruega	105	141	125	-	-	-
Polonia	192	316	380	18	13	10
Rumania	741	102	-	-	76	10
Suecia	-	92	19	328	285	57
Suiza	230	230	185	-	-	-
Yugoslavia	11	5	59	3	1	-
OCEANIA:						
Australia	-	-	-	4.168	2.191	1.451
Nueva Zelanda	-	-	7	230	154	79
U.R.S.S.	3.613	3.020	2.365	42	39	40

Fuente: <<Anuario de Comercio>> F.A.O. 1988.

CEREALES GRANO

AVENA: Serie histórica de la superficie, rendimiento, producción, valor y comercio exterior

Años	Superficie - Miles de Ha.	Rendimiento - Qm/Ha	Producción - Miles de Tm.	Precio medio percibido por los agricultores - Pts/Kg	Valor (1) - Millones de Pts.	Comercio exterior	
						Importaciones - Tm	Exportaciones - Tm
1905	450,0	7,1	320,0	-	-	-	-
1910	500,0	8,4	420,0	-	-	-	-
1915	575,0	9,4	540,0	-	-	-	-
1920	642,6	8,5	548,3	-	-	-	-
1925	727,8	8,7	630,6	-	-	-	-
1930	785,3	9,2	725,7	0,28	203	-	-
1935	748,0	7,6	571,4	0,31	175	-	-
1940	646,4	7,3	474,4	0,50	239	-	-
1945	702,6	4,2	296,5	1,36	402	-	-
1950	624,4	8,1	506,9	1,50	761	-	-
1955	611,5	8,3	506,1	2,28	1.316	-	-
1960	556,1	7,8	431,2	4,05	1.798	818	39
1961	582,9	8,5	494,9	4,22	2.009	76	20
1962	548,9	9,3	513,0	3,72	1.955	524	135
1963	527,3	8,8	465,6	4,26	2.077	50	19
1964	508,5	7,7	389,6	4,61	1.796	309	17
1965	501,6	7,4	369,7	4,65	1.719	489	11
1966	469,0	9,4	442,1	4,82	2.131	827	4
1967	485,6	10,1	492,3	4,91	2.417	896	4
1968	507,8	10,6	538,9	4,90	2.641	428	-
1969	506,2	10,6	537,3	4,96	2.665	416	11.963
1970	473,0	8,3	393,4	5,10	2.001	113	68.124
1971	462,7	12,6	582,0	5,37	3.109	868	10
1972	467,2	9,4	439,7	5,22	2.279	1.031	-
1973	470,5	9,0	425,1	5,68	2.398	-	14.716
1974	475,2	11,8	558,6	7,39	4.116	60	108
1975	457,2	13,3	609,3	7,61	4.629	30	177
1976	454,5	11,6	527,8	7,80	4.105	6	148
1977	405,5	10,3	417,6	8,92	3.713	1	1.011
1978	441,9	12,5	553,2	10,32	5.668	23	1.765
1979	436,3	10,5	456,2	11,66	5.254	10	4.059
1980	458,1	14,8	680,1	12,50	8.403	25	3.596
1981	463,7	9,6	444,9	14,41	6.378	12	98
1982	441,5	10,0	443,4	16,90	7.370	10	5.906
1983	454,1	10,2	463,6	19,75	9.052	20	12.923
1984	479,3	16,4	787,9	21,37	16.784	6	8.887
1985	459,0	14,8	679,9	21,25	15.070	10	413
1986	393,5	11,0	433,1	22,60	10.568	3.676	52
1987	352,7	14,2	501,9	22,26	11.988	2.755	43
1988	345,5	15,5	537,0	22,83	12.173	3.245	42.656
1989	358,9	14,1	507,6	23,38	11.516(*)	12.725	18.950

(*) Avance

(1) No se incluye la semilla selecta.

CEREALES GRANO

AVENA: Analisis provincial de la superficie, rendimiento y producción, 1.989

Provincias y Comunidades Autónomas	Superficie			Rendimiento		Producción grano Tm	Paja cosechada Tm
	Secano Ha	Regadio Ha	Total Ha	Secano Kg/Ha	Regadio Kg/Ha		
Coruña (La)	270	-	270	1.600	-	432	424
Lugo	626	-	626	1.251	-	783	1.076
Orense	-	-	-	-	-	-	-
Pontevedra	311	-	311	1.598	-	497	795
GALICIA	1.207	-	1.207	1.418	-	1.712	2.295
P. DE ASTURIAS	-	-	-	-	-	-	-
CANTABRIA	70	-	70	1.500	-	105	225
Alava	4.000	-	4.000	3.500	-	14.000	16.000
Gulpuzcoa	-	-	-	-	-	-	-
Vizcaya	-	-	-	-	-	-	-
PAIS VASCO	4.000	-	4.000	3.500	-	14.000	16.000
NAVARRA	3.107	4	3.111	1.652	3.309	5.146	2.187
LA RIOJA	393	58	451	2.480	3.007	1.149	2.000
Huesca	838	103	941	1.660	3.000	1.700	872
Teruel	3.900	100	4.000	2.300	3.000	9.270	3.500
Zaragoza	2.113	-	2.113	2.106	-	4.450	-
ARAGON	6.851	203	7.054	2.162	3.000	15.420	4.372
Barcelona	3.746	26	3.772	2.917	3.766	11.025	11.134
Gerona	5.871	220	6.091	2.200	2.999	13.576	8.400
Lerida	980	270	1.250	2.600	3.900	3.601	6.000
Tarragona	294	118	412	943	1.896	501	489
CATALUÑA	10.891	634	11.525	2.449	3.209	28.703	26.023
BALEARES	11.800	85	11.885	650	2.988	7.924	8.716
Avila	700	-	700	1.200	-	840	750
Burgos	12.666	24	12.690	2.003	3.042	25.443	4.000
Leon	16.340	1.830	18.170	1.500	2.900	29.817	15.000
Palencia	14.500	500	15.000	1.735	2.775	26.545	2.100
Salamanca	10.450	50	10.500	1.300	2.200	13.695	7.600
Segovia	1.672	3	1.675	1.700	3.900	2.854	2.568
Soria	2.745	-	2.745	1.701	-	4.669	850
Valladolid	6.318	11	6.329	1.412	3.000	8.954	5.372
Zamora	4.124	148	4.272	1.450	3.001	6.424	6.813
CASTILLA LEON	69.515	2.566	72.081	1.609	2.871	119.241	45.053
MADRID	1.300	-	1.300	1.400	-	1.820	810
Albacete	16.000	-	16.000	1.300	-	20.800	10.000
Ciudad Real	55.280	69	55.349	1.221	2.945	67.700	38.000
Cuenca	3.446	35	3.481	1.100	2.497	3.878	2.580
Guadalajara	3.500	-	3.500	1.286	-	4.501	1.500
Toledo	39.534	-	39.534	1.134	-	44.832	-
CASTILLA-MANCHA	117.760	104	117.864	1.201	2.794	141.711	52.080
Alicante	470	43	513	2.200	4.200	1.215	1.130
Castellon	433	6	439	2.200	2.500	968	860
Valencia	795	5	800	1.790	3.401	1.440	1.500
C. VALENCIANA	1.698	54	1.752	2.008	3.937	3.623	3.490
R. DE MURCIA	17.387	1.053	18.440	1.500	2.500	28.713	12.850
Badajoz	22.000	-	22.000	1.000	-	22.000	25.000
Caceres	28.000	-	28.000	1.000	-	28.000	21.500
EXTREMADURA	50.000	-	50.000	1.000	-	50.000	46.500
Almeria	5.219	39	5.258	1.728	3.809	9.167	8.364
Cadiz	3.500	-	3.500	1.800	-	6.300	4.725
Cordoba	17.554	-	17.554	1.744	-	30.614	14.000
Granada	13.540	240	13.780	1.060	2.852	15.037	13.627
Huelva	5.140	-	5.140	1.000	-	5.140	5.025
Jaen	5.792	36	5.828	900	1.811	5.278	4.680
Malaga	1.510	-	1.510	2.851	-	4.305	4.000
Sevilla	5.500	-	5.500	2.250	-	12.375	2.750
ANDALUCIA	57.755	315	58.070	1.512	2.852	88.216	57.171
Palmas (Las)	-	-	-	-	-	-	-
S. C. Tenerife	124	-	124	1.000	-	124	140
CANARIAS	124	-	124	1.000	-	124	140
ESPAÑA	353.858	5.076	358.934	1.394	2.854	507.607	279.912

CEREALES GRANO

AVENA: Superficie, rendimiento y producción en diferentes países

Países	Superficie		Rendimiento		Producción	
	1979-81 Miles de Ha	1988 Miles de Ha	1979-81 Kg/Ha	1988 Kg/Ha	1979-81 Miles de Tm	1988 Miles de Tm
MUNDO	25.691	23.549	1.659	1.650	42.582	38.848
AFRICA:						
Argelia	148	112	622	518	92	58
Sudáfrica	220	568	355	74	78	42
AMERICA:						
Canadá	1.501	1.418	1.993	2.111	2.993	2.993
U.S.A.	3.743	2.262	1.932	1.404	7.234	3.175
Argentina	353	446	1.216	1.391	431	620
ASIA:						
China	400	400	1.500	1.250	600	500
Turquia	199	158	1.766	1.747	350	276
EUROPA:						
EUR-12:						
Alemania (R.F.)	700	474	3.962	4.297	2.777	2.036
Bélgica-Lux	39	21	4.393	4.524	171	95
Dinamarca	40	44	4.124	4.583	166	202
España	453	335	1.163	1.603	527	537
Francia	525	273	3.526	3.936	1.850	1.074
Grecia	53	40	1.530	1.850	60	74
Irlanda	25	22	3.793	5.318	95	117
Italia	223	171	1.938	2.240	433	383
Países Bajos	20	13	5.279	4.769	106	63
Portugal	165	168	478	451	79	76
Reino Unido	142	121	4.120	4.603	587	557
Austria	93	70	3.208	3.571	298	250
Checoslovaquia	132	102	3.190	3.573	418	366
Finlandia	444	388	2.658	2.210	1.183	857
Alemania (R.D.)	154	148	3.711	3.440	571	508
Noruega	108	128	3.917	3.750	424	480
Polonia	1.082	850	2.204	2.614	2.387	2.222
Suecia	461	423	3.545	3.310	1.635	1.402
Yugoslavia	199	135	1.491	1.878	296	253
OCEANIA:						
Australia	1.201	1.439	1.151	1.261	1.386	1.815
U.R.S.S.	12.160	12.000	1.185	1.375	14.372	16.500

Fuente: <<Anuario de Producción>> F.A.O. 1988.

CEREALES GRANO

CENTENO: Serie histórica de la superficie, rendimiento, producción, valor y comercio exterior

Años	Superficie Miles de Ha.	Rendimiento Cm/Ha	Producción Miles de Tm.	Precio medio percebido por los agricultores Pts/Kg	Valor(1) Millones de Pts.	Comercio exterior (2)	
						Importaciones Tm	Exportaciones Tm
1905.....	750,0	8,9	670,0	-	-	-	-
1910.....	825,0	8,5	700,0	-	-	-	-
1915.....	750,0	8,8	660,0	-	-	-	-
1920.....	728,2	9,7	706,9	-	-	-	-
1925.....	747,1	10,2	759,0	-	-	-	-
1930.....	627,6	8,7	547,2	0,36	196	-	8
1935.....	572,5	8,5	487,8	0,35	171	4	6
1940.....	550,9	6,6	365,4	0,73	265	-	-
1945.....	598,7	4,6	276,7	2,16	598	-	-
1950.....	616,7	7,6	467,1	2,98	1.393	-	-
1955.....	603,9	8,2	492,7	2,78	1.483	-	6
1960.....	509,2	7,6	385,3	4,70	1.900	-	68
1961.....	485,1	7,2	351,2	5,11	1.763	3	13
1962.....	486,2	9,3	452,7	4,83	2.196	5	3
1963.....	437,8	9,7	423,6	4,90	2.083	15	36
1964.....	406,3	8,5	346,4	5,01	1.735	75	2
1965.....	392,9	8,9	349,0	5,27	1.839	2.397	3
1966.....	383,6	9,2	325,8	5,45	1.776	1.205	1
1967.....	397,7	8,4	335,9	5,59	1.878	1	1
1968.....	365,7	9,7	355,1	5,52	1.960	-	1
1969.....	352,6	9,8	344,9	5,46	1.883	-	-
1970.....	313,2	8,3	258,8	5,69	1.472	62	19
1971.....	294,3	9,2	271,8	6,00	1.630	83	1
1972.....	278,4	9,5	263,4	5,79	1.523	62	-
1973.....	268,2	9,4	252,1	6,26	1.575	-	2
1974.....	249,0	10,2	254,0	8,38	2.125	96	44
1975.....	227,5	10,6	240,5	8,48	2.037	503	17
1976.....	223,9	9,6	213,9	9,40	2.008	-	41
1977.....	236,1	9,6	227,7	10,15	2.310	7.342	59
1978.....	228,4	11,0	250,6	10,98	2.751	86	534
1979.....	219,6	10,1	221,0	12,37	2.728	15	131
1980.....	217,0	13,1	283,9	13,07	3.698	4	16
1981.....	220,4	8,6	212,3	15,10	3.197	4	58
1982.....	211,9	8,0	169,1	17,77	2.996	1	36
1983.....	217,3	11,6	252,6	20,42	5.150	704	33
1984.....	230,5	13,7	315,0	22,32	7.024	9	42
1985.....	211,3	12,9	272,8	23,32	6.456	18	7
1986.....	221,1	9,9	219,9	25,22	5.570	26	75
1987.....	221,9	14,3	318,8	24,49	7.971	29	54.729
1988.....	221,0	16,2	357,0	23,77	8.472	37	32.006
1989.....	223,0	14,9	331,7	23,63	7.987(*)	338	4.718

(*) Avance

(1) No se incluye el valor de la semilla selecta.

(2) Hasta 1.974 se incluye la harina en equivalente grano. Coeficiente de transformación de centeno a harina 0,60.

CEREALES GRANO

CENTENO: Análisis provincial de la superficie, rendimiento y producción, 1.989

Provincias y Comunidades Autónomas	Superficie			Rendimiento		Producción grano Tm	Paja cosechada Tm
	Secano Ha	Regadio Ha	Total Ha	Secano Kg/Ha	Regadio Kg/Ha		
Coruña (La)	2.500	-	2.500	1.700	-	4.250	5.725
Lugo	16.003	-	16.003	1.350	-	21.604	39.535
Orense	24.000	-	24.000	1.500	-	36.000	45.000
Pontevedra	3.227	-	3.227	1.799	-	5.805	10.454
GALICIA	45.730	-	45.730	1.480	-	67.659	100.714
P. DE ASTURIAS	335	-	335	1.600	-	536	536
CANTABRIA	80	-	80	1.600	-	128	225
Alava	325	-	325	2.772	-	901	1.000
Gulpuzcoa	-	-	-	-	-	-	-
Vizcaya	-	-	-	-	-	-	-
PAIS VASCO	325	-	325	2.772	-	901	1.000
NAVARRA	36	4	40	1.500	2.000	62	384
LA RIOJA	388	44	432	2.670	3.069	1.171	2.000
Huesca	263	-	263	2.129	-	560	288
Teruel	3.000	-	3.000	2.100	-	6.300	2.500
Zaragoza	3.017	-	3.017	1.713	-	5.168	-
ARAGON	6.280	-	6.280	1.915	-	12.028	2.788
Barcelona	110	-	110	2.818	-	310	615
Gerona	121	-	121	2.000	-	242	170
Lerida	210	-	210	2.300	-	483	700
Tarragona	10	50	60	1.500	2.800	155	150
CATALUÑA	451	50	501	2.328	2.800	1.190	1.635
BALEARES	11	-	11	545	-	6	7
Avila	6.300	-	6.300	900	-	5.670	3.000
Burgos	14.049	10	14.059	2.110	2.461	29.668	2.000
Leon	31.280	100	31.380	1.100	2.400	34.648	10.000
Palencia	38.000	-	38.000	2.367	-	89.946	2.400
Salamanca	9.000	-	9.000	800	-	7.200	6.800
Segovia	8.331	-	8.331	1.601	-	13.338	11.997
Soria	9.426	30	9.456	1.900	3.087	18.002	12.000
Valladolid	6.457	62	6.519	1.064	2.964	7.054	5.220
Zamora	13.717	7	13.724	900	1.957	12.359	12.352
CASTILLA LEON	136.560	209	136.769	1.591	2.654	217.885	65.769
MADRID	1.050	-	1.050	1.100	-	1.155	120
Albacete	11.000	-	11.000	1.000	-	11.000	2.000
Ciudad Real	5.281	-	5.281	492	-	2.600	1.800
Cuenca	1.089	-	1.089	1.100	-	1.198	800
Guadalajara	2.500	-	2.500	1.500	-	3.750	370
Toledo	6.547	-	6.547	860	-	5.630	-
CASTILLA-MANCHA	26.417	-	26.417	915	-	24.178	4.970
Alicante	47	-	47	1.850	-	78	50
Castellon	163	-	163	1.900	-	310	275
Valencia	50	-	50	1.300	-	65	60
C. VALENCIANA	260	-	260	1.739	-	453	385
R. DE MURCIA	334	-	334	1.200	-	401	270
Badajoz	300	-	300	1.000	-	300	150
Caceres	1.800	-	1.800	1.000	-	1.800	625
EXTREMADURA	2.100	-	2.100	1.000	-	2.100	775
Almería	344	5	349	800	1.760	284	353
Cadiz	3	-	3	1.667	-	5	4
Cordoba	-	-	-	-	-	-	-
Granada	850	14	864	800	1.643	703	112
Huelva	116	-	116	1.647	-	191	170
Jaen	1.018	-	1.018	600	-	611	372
Malaga	-	-	-	-	-	-	-
Sevilla	-	-	-	-	-	-	-
ANDALUCIA	2.331	19	2.350	756	1.674	1.794	1.011
Palmas (Las)	-	-	-	-	-	-	-
S. C. Tenerife	33	-	33	1.000	-	33	40
CANARIAS	33	-	33	1.000	-	33	40
ESPAÑA	222.721	326	223.047	1.485	2.667	331.680	182.629

CEREALES GRANO

ESCAÑA: Serie histórica de la superficie, rendimiento, producción y valor

Años	Superficie - Miles de Ha	Rendimiento - Qm/Ha	Producción - Miles deTm	Precio medio percibido por los agricultores - Pts/Kg	Valor - Millones de Ptas
1962	10,5	7,5	7,9	3,74	30
1963	8,2	7,1	5,9	4,29	25
1964	7,3	6,1	4,4	4,41	19
1965	6,2	6,8	4,2	4,53	19
1966	5,9	7,6	4,5	4,66	21
1967	5,4	6,6	3,5	4,80	17
1968	3,1	8,2	2,5	4,97	12
1969	2,7	7,3	1,9	5,37	10
1970	1,5	7,9	1,2	5,09	6
1971	0,7	9,9	0,7	5,01	4
1972	0,5	9,9	0,5	5,10	2
1973	1,3	7,3	0,9	6,00	7
1974	1,0	9,1	0,9	6,00	6
1975	0,6	8,1	0,5	7,00	3
1976	0,4	8,1	0,3	9,15	3
1977	0,4	7,6	0,3	12,83	-
1978	0,2	10,2	0,2	-	-
1979	0,2	11,6	0,3	-	-
1980	0,2	11,6	0,3	-	-
1981	0,2	9,9	0,2	-	-
1982	0,2	11,1	0,2	-	-
1983	0,2	6,9	0,1	-	-
1984	0,1	10,0	0,1	-	-
1985	0,1	20,0	0,2	-	-
1986	0,1	10,0	0,1	-	-
1987	0,1	10,0	0,1	-	-
1988	0,1	10,0	0,1	-	-
1989	0,7	6,2	0,4	-	-

TRANQUILLON (mezcla trigo y centeno): Serie histórica de la superficie, rendimiento, producción y valor.

Años	Superficie - Miles de Ha	Rendimiento - Qm/Ha	Producción - Miles deTm	Precio medio percibido por los agricultores - Pts/Kg	Valor - Millones de Ptas
1962	5,5	8,2	4,5	4,40	20
1963	5,0	7,0	3,5	4,97	17
1964	3,9	5,8	2,2	4,98	11
1965	3,9	6,0	2,3	5,00	12
1966	3,5	9,2	3,2	5,01	16
1967	3,4	7,9	2,7	5,02	14
1968	1,8	8,7	1,6	5,00	8
1969	1,4	9,5	1,3	5,42	7
1970	0,9	7,7	0,7	4,85	3
1971	0,1	13,0	0,2	4,75	1
1972	0,2	11,1	0,2	4,90	1
1973	2,5	6,0	1,5	5,80	9
1974	1,6	12,0	1,9	5,80	11
1975	1,6	12,0	1,9	7,59	15
1976	2,9	11,1	3,2	9,30	30
1977	4,2	8,8	3,7	9,84	-
1978	1,3	7,1	0,9	-	-
1979	2,7	5,9	1,6	-	-
1980	3,1	9,4	2,9	-	-
1981	3,0	8,2	2,5	-	-
1982	4,8	8,0	3,8	-	-
1983	4,0	6,5	2,6	-	-
1984	5,4	12,6	6,8	-	-
1985	7,0	12,4	8,7	-	-
1986	9,3	10,9	10,1	-	-
1987	10,8	11,9	12,9	-	-
1988	14,1	12,7	17,9	-	-
1989	11,2	13,7	15,3	-	-

Nota: Apartir de 1.989, solo mezcla de trigo y centeno

CEREALES GRANO

ESCAÑA: Análisis provincial de la superficie, rendimiento y producción, 1.989

Provincias y Comunidades Autónomas	Superficie			Rendimiento		Producción grano Tm	Paja cosechada Tm
	Secano Ha	Regadio Ha	Total Ha	Secano Kg/Ha	Regadio Kg/Ha		
P. DE ASTURIAS	20	-	20	1.300	-	26	26
BALEARES	630	-	630	600	-	378	567
Cádiz	2	-	2	2.000	-	4	-
Jaén	37	-	37	568	-	21	18
ANDALUCIA	39	-	39	641	-	25	18
ESPAÑA	689	-	689	623	-	429	611

TRANQUILLON (MEZCLA DE TRIGO Y CENTENO): Análisis provincial de superficie, rendimiento y producción, 1.989

Provincias y Comunidades Autónomas	Superficie			Rendimiento		Producción grano Tm	Paja cosechada Tm
	Secano Ha	Regadio Ha	Total Ha	Secano Kg/Ha	Regadio Kg/Ha		
Lugo	80	-	80	1.350	-	108	140
GALICIA	80	-	80	1.350	-	108	140
Lerida	20	35	55	2.375	4.100	191	230
CATALUÑA	20	35	55	2.375	4.100	191	230
Leon	113	-	113	1.186	-	134	-
Salamanca	51	-	51	1.294	-	66	97
Zamora	23	-	23	1.522	-	35	-
CASTILLA LEON	187	-	187	1.257	-	235	97
Ciudad Real	6.404	-	6.404	1.475	-	9.446	4.400
Cuenca	26	-	26	885	-	23	10
Toledo	107	-	107	1.159	-	124	-
CASTILLA-MANCHA	6.537	-	6.537	1.467	-	9.593	4.410
Caceres	4.333	-	4.333	1.201	-	5.204	3.500
EXTREMADURA	4.333	-	4.333	1.201	-	5.204	3.500
Cádiz	6	-	6	1.000	-	6	-
Huelva	5	-	5	800	-	4	4
ANDALUCIA	11	-	11	909	-	10	4
ESPAÑA	11.168	35	11.203	1.361	4.100	15.341	8.381

OTRAS MEZCLAS DE CEREALES DE INVIERNO: Análisis provincial de la superficie, rendimiento y producción, 1.989

Provincias y Comunidades Autónomas	Superficie			Rendimiento		Producción grano Tm	Paja cosechada Tm
	Secano Ha	Regadio Ha	Total Ha	Secano Kg/Ha	Regadio Kg/Ha		
Jaén	30	-	30	567	-	17	12
ANDALUCIA	30	-	30	567	-	17	12
ESPAÑA	30	-	30	567	-	17	12

CEREALES GRANO

TRITICALE: Análisis provincial de la superficie, rendimiento y producción, 1.989

Provincias y Comunidades Autónomas	Superficie			Rendimiento		Producción grano Tm	Paja cosechada Tm
	Secano Ha	Regadio Ha	Total Ha	Secano Kg/Ha	Regadio Kg/Ha		
Huesca	650	-	650	1.385	-	900	-
ARAGON	650	-	650	1.385	-	900	-
Lerida	20	6	26	2.610	4.300	78	-
CATALUÑA	20	6	26	2.610	4.300	78	-
Burgos	194	-	194	1.907	-	370	-
Leon	345	155	500	1.486	2.700	931	400
Salamanca	10	-	10	1.500	-	15	6
Soria	80	-	80	2.300	-	184	84
CASTILLA LEON	629	155	784	1.720	2.700	1.500	490
Albacete	2.600	-	2.600	1.700	-	4.420	-
Toledo	823	-	823	1.660	-	1.366	-
CASTILLA-MANCHA	3.423	-	3.423	1.690	-	5.786	-
Badajoz	19.000	-	19.000	1.500	-	28.500	25.000
Caceres	821	48	669	1.200	2.496	865	525
EXTREMADURA	19.821	48	19.669	1.491	2.496	29.365	25.525
Cadiz	12.500	10	12.510	3.214	4.100	40.216	-
Cordoba	4.500	-	4.500	3.000	-	13.500	3.600
Granada	1.980	5	1.985	1.161	3.044	2.314	-
Huelva	8.635	-	8.635	3.000	-	25.905	-
Jaen	100	-	100	750	-	75	39
Malaga	3.172	60	3.232	3.175	4.500	10.341	-
Sevilla	20.000	-	20.000	2.950	-	59.000	-
ANDALUCIA	50.887	75	50.962	2.968	4.350	151.351	3.639
ESPAÑA	75.230	284	75.514	2.500	3.135	188.980	29.654

CEREALES GRANO

ARROZ: Serie histórica de la superficie, rendimiento, producción, valor y comercio exterior

Años	Superficie Miles de Ha.	Rendimiento Qm/Ha	Producción Miles de Tm.	Precio medio percibido por los agricultores Pts/Kg	Valor(2) Millones de Pts.	Comercio exterior(1)	
						Importaciones Tm	Exportaciones Tm
1905	37,5	58,7	220,0	-	-	-	-
1910	37,5	56,7	212,5	-	-	-	-
1915	40,0	58,8	235,0	-	-	-	-
1920	48,5	59,7	289,3	-	-	-	-
1925	48,7	62,8	306,0	-	-	-	-
1930	48,6	64,4	312,6	0,34	106	3	56.696
1935	46,5	62,8	292,0	0,34	99	4	26.948
1940	49,6	49,9	247,7	0,82	203	-	-
1945	47,7	43,3	206,4	1,53	317	-	-
1950	57,5	43,8	251,8	4,13	1.039	-	-
1955	67,1	57,9	388,7	4,00	1.566	4	49.799
1960	65,8	54,9	361,4	4,54	1.803	-	29.197
1961	61,4	63,6	393,5	5,12	2.121	-	92.797
1962	63,0	62,2	392,4	5,46	2.158	1	46.265
1963	62,7	63,5	398,6	5,66	2.392	-	41.928
1964	64,1	62,1	398,1	6,27	2.496	-	68.605
1965	59,0	59,2	349,6	6,74	2.356	-	84.030
1966	59,1	63,5	375,4	6,51	2.444	2	57.264
1967	59,8	61,2	365,9	6,50	2.378	1	109.337
1968	60,5	59,9	362,1	7,49	2.712	5.499	100.352
1969	63,6	64,5	410,5	7,59	3.116	-	49.523
1970	64,2	59,5	381,6	7,20	2.748	3	70.186
1971	61,1	59,1	360,9	6,91	2.494	17	41.376
1972	59,4	58,6	345,8	7,11	2.459	23	56.004
1973	61,4	62,9	386,5	12,07	4.665	104	48.419
1974	61,2	60,0	366,9	11,56	4.241	3	45.515
1975	62,1	60,9	378,7	12,93	4.886	1	43.106
1976	64,0	63,4	406,2	12,55	5.086	1	85.950
1977	67,9	55,8	379,3	15,24	5.761	7	76.675
1978	68,3	58,8	401,2	17,80	7.125	175	47.697
1979	68,6	62,3	427,0	18,41	7.839	8	49.822
1980	68,4	63,3	433,2	20,92	9.046	1.711	56.476
1981	69,0	64,3	444,0	25,99	11.508	75	69.464
1982	67,6	59,4	401,9	28,56	11.455	49.410	61.272
1983	40,8	54,9	224,0	35,32	7.883	38.618	33.191
1984	73,0	60,3	440,4	40,46	17.754	79.742	44.807
1985	74,6	62,0	462,3	37,55	17.564	23.327	105.361
1986	78,5	63,2	496,3	35,92	18.006	25.362	69.539
1987	76,4	61,5	483,3	41,03	19.175	80.119	157.393
1988	79,9	63,4	506,6	45,03	22.493	66.261	126.331
1989	58,5	58,5	341,7	45,31	15.321(*)	119.366	186.310

(*) Avance

(1) En equivalente elaborado. Coeficiente de arroz cáscara a elaborado 2/3 y de arroz cargo a elaborado 5/6. Hasta 1.974 el arroz cargo se expresa en peso total.

(2) No se incluye el valor de la semilla selecta.

CEREALES GRANO

ARROZ: Comercio exterior de España por países

Países	Importaciones Tm			Exportaciones Tm		
	1987	1988	1989	1987	1988	1989
ARROZ CASCARA:						
EUR-11	8.458	2.094	20.011	27.155	20.199	24.393
Alemania	-	-	-	46	31	1.384
Bélgica-Lux.	-	-	23	7	48	146
Dinamarca	-	-	-	-	10	-
Francia	-	-	2.889	1.110	328	2.939
Grecia	8.358	1.818	1.952	-	2	-
Irlanda	-	-	-	-	-	-
Italia	100	276	15.117	1.404	5.380	15.740
Países Bajos	-	-	-	-	72	24
Portugal	-	-	29	24.588	14.328	4.160
Reino Unido	-	-	1	-	-	-
U.S.A.	44.714	35.080	92.402	-	-	-
Otros países	4	901	76	52	6	9
TOTAL	53.176	38.075	112.489	27.207	20.202	24.401
ARROZ CARGO:						
EUR-11	4.088	123	19.682	36.333	42.177	54.451
Alemania	-	21	4	193	1.719	558
Bélgica-Lux.	-	44	-	10.898	10.325	26.743
Dinamarca	-	20	-	-	-	-
Francia	15	25	-	128	7.926	4.054
Grecia	-	-	-	3	1	2
Irlanda	-	-	-	-	-	-
Italia	4.073	6	17.669	3.053	409	8
Países Bajos	-	-	-	7.603	3.032	2
Portugal	-	-	2.000	723	2.486	14.242
Reino Unido	-	7	9	13.732	16.279	8.842
U.S.A.	-	9.151	28.499	-	-	-
Thailandia	-	2.614	63	-	-	-
Australia	67	18	15.302	-	-	-
Otros países	19.522	5	2.841	14.042	4.885	5.124
TOTAL	23.677	11.911	66.387	50.375	47.062	59.574
ARROZ ELABORADO Y ARROZ PARTIDO:						
EUR-11	21.492	13.049	16.686	31.179	21.111	15.455
Alemania	5	7	154	1.251	2.684	1.149
Bélgica-Lux.	73	80	101	616	697	1.253
Dinamarca	-	-	105	20	-	-
Francia	74	98	3.372	16.328	12.265	7.499
Grecia	-	-	-	-	-	-
Irlanda	3	-	-	340	320	22
Italia	21.063	11.251	10.810	2.824	62	41
Países Bajos	53	3	-	54	58	37
Portugal	96	1.601	2.143	-	38	99
Reino Unido	125	9	1	9.746	4.987	5.355
Libia	-	-	-	29.728	787	2.304
Israel	-	-	2	195	566	2.109
Turquía	-	-	-	15.873	15.760	-
Otros países	2.185	3.226	46.230	23.308	20.843	84.418
TOTAL	23.677	16.275	62.917	100.283	59.067	104.286

Fuente: <<Estadística del Comercio Exterior de España>>. Dirección General de Aduanas.

CEREALES GRANO

ARROZ (CASCARA): Análisis provincial de la superficie, rendimiento y producción, 1.989

Provincias y Comunidades Autónomas	Superficie			Rendimiento		Producción grano - Tm
	Secano - Ha	Regadio - Ha	Total - Ha	Secano - Kg/Ha	Regadio - Kg/Ha	
NAVARRA	-	758	758	-	5.396	4.090
Huesca	-	2.447	2.447	-	6.130	15.000
ARAGON	-	2.447	2.447	-	6.130	15.000
Gerona	-	140	140	-	6.000	840
Lerida	-	70	70	-	3.800	266
Tarragona	-	18.607	18.607	-	5.536	103.008
CATALUÑA	-	18.817	18.817	-	5.533	104.114
BALEARES	-	9	9	-	3.000	27
Albacete	-	125	125	-	4.800	600
CASTILLA-MANCHA	-	125	125	-	4.800	600
Castellon	-	90	90	-	6.400	576
Valencia	-	15.000	15.000	-	5.337	80.055
C. VALENCIANA	-	15.090	15.090	-	5.343	80.631
R. DE MURCIA	-	310	310	-	5.450	1.690
Badajoz	-	9.200	9.200	-	6.500	59.800
Caceres	-	1.000	1.000	-	6.200	6.200
EXTREMADURA	-	10.200	10.200	-	6.471	66.000
Sevilla	-	10.700	10.700	-	6.500	69.550
ANDALUCIA	-	10.700	10.700	-	6.500	69.550
ESPAÑA	-	58.456	58.456	-	5.845	341.702

CEREALES GRANO

ARROZ con cáscara: Superficie, rendimiento y producción en diferentes países

Países	Superficie		Rendimiento		Producción	
	1979-81 Miles de Ha	1988 Miles de Ha	1979-81 Kg/Ha	1988 Kg/Ha	1979-81 Miles de Tm	1988 Miles de Tm
MUNDO	143.755	145.602	2.756	3.283	396.290	483.466
AFRICA:						
Egipto	416	330	5.707	5.758	2.376	1.900
Madagascar	1.182	1.200	1.738	1.750	2.055	2.100
Sierra Leona	403	365	1.250	1.178	504	430
AMERICA:						
U.S.A.	1.345	1.172	5.167	6.178	6.968	7.237
Brasil	5.932	5.961	1.436	1.980	8.533	11.804
Colombia	428	389	4.278	4.564	1.831	1.775
Perù	126	216	4.463	5.012	566	1.080
ASIA:						
Bangladesh	10.310	10.000	1.952	2.190	20.125	21.900
Birmania	4.684	4.715	2.689	2.969	12.637	14.000
China	34.323	32.500	4.244	5.304	145.665	172.365
India	40.091	41.000	1.858	2.487	74.557	101.950
Indonesia	9.063	10.090	3.257	4.140	29.570	41.769
Japon	2.384	2.132	5.581	5.825	13.320	12.419
Kampuchea D.	1.186	1.600	980	1.250	1.160	2.000
Korea Rep.	1.230	1.260	5.513	6.667	6.780	8.400
Nepal	1.275	1.400	1.850	1.991	2.361	2.787
Pakistán	1.981	1.939	2.466	2.360	4.884	4.577
Filipinas	3.513	3.293	2.249	2.725	7.893	8.971
Tailandia	8.953	10.417	1.894	1.998	16.967	20.813
Turquia	67	51	4.706	5.147	314	263
Vietnam	5.558	5.600	2.097	2.714	11.663	15.200
EUROPA:						
EUR-12	300	346	5.567	5.564	1.670	1.925
España	69	80	6.331	6.237	435	499
Francia	6	14	3.918	4.789	25	65
Grecia	17	21	4.884	5.524	84	116
Italia	176	198	5.606	5.509	989	1.094
Portugal	32	33	4.362	4.610	137	151
OCEANIA:						
Australia	110	106	6.183	6.981	678	740
U.R.S.S.	637	660	4.014	4.394	2.558	2.900

Fuente: <<Anuario de Producción>> F.A.O. 1988.

CEREALES GRANO

ARROZ: Comercio internacional

Países	Importaciones			Exportaciones		
	1986 Miles de Tm	1987 Miles de Tm	1988 Miles de Tm	1986 Miles de Tm	1987 Miles de Tm	1988 Miles de Tm
MUNDO	12.718	12.269	12.311	12.904	12.872	11.994
AFRICA:						
Costa de Marfil	361	479	213	-	-	-
Egipto	7	22	-	40	101	71
Nigeria	320	400	200	10	-	-
Senegal	378	307	310	-	-	-
AMERICA:						
Canadá	130	134	137	-	-	9
Cuba	189	221	200	-	-	-
U.S.A.	77	86	122	2.392	2.472	2.260
Argentina	-	-	-	113	43	44
Brasil	1.398	102	110	4	4	3
Uruguay	-	-	-	282	212	273
ASIA:						
Arabia Saudí	374	375	363	52	4	1
Bangladesh	53	260	674	-	-	-
Birmania	-	-	-	636	486	64
China	326	555	314	1.123	1.262	803
Hong Kong	368	373	364	13	13	12
India	21	17	684	253	350	200
Indonesia	28	55	33	134	33	-
Irán	493	800	600	-	-	-
Iraq	550	524	603	-	1	2
Japón	21	17	16	-	-	-
Malasia	191	197	288	1	2	5
Pakistán	-	-	1	1.316	1.270	1.210
Tailandia	-	-	-	4.524	4.443	5.267
EUROPA:						
EUR-12:	1.526	1.458	1.435	1.188	1.154	959
Alemania (R.F.)	207	204	206	42	32	35
Bélgica-Lux	216	214	208	122	130	117
Dinamarca	15	16	16	-	-	-
España	27	84	53	72	171	119
Francia	305	277	297	51	27	31
Grecia	6	5	4	32	36	38
Irlanda	4	4	6	-	-	-
Italia	180	159	95	676	610	510
Países Bajos	191	215	192	101	129	87
Portugal	60	57	111	4	3	4
Reino Unido	315	223	247	88	16	18
Austria	55	71	57	-	-	-
Alemania (R.D.)	37	27	28	-	-	-
Hungría	18	18	18	-	-	-
Polonia	62	75	64	-	-	-
Rumanía	30	30	30	3	1	2
Suecia	37	31	32	-	-	-
Suiza	129	65	31	3	-	-
OCEANIA:						
Australia	11	18	20	178	186	297
U.R.S.S.	493	598	498	73	68	17

Fuente: <<Anuario de Comercio>> F.A.O. 1988.

CEREALES GRANO

MAIZ: Serie histórica de la superficie, rendimiento, producción, valor y comercio exterior

Años	Superficie Miles de Ha.	Rendimiento Qm/Ha	Producción Miles de Tm.	Precio medio percibido por los agricultores Pts/Kg	Valor(1) Millones de Pts.	Comercio exterior	
						Importaciones Tm	Exportaciones Tm
1900	480,0	13,8	660,0	-	-	-	-
1905	470,0	17,4	820,0	-	-	-	-
1910	450,0	15,6	700,0	-	-	-	-
1915	470,0	15,6	735,0	-	-	-	-
1920	472,0	14,9	703,4	-	-	-	-
1925	473,6	15,1	716,6	-	-	-	-
1930	447,4	16,4	732,7	0,40	290	129.771	9
1935	439,6	16,7	735,5	0,40	293	51.788	3
1940	452,2	16,4	741,8	0,78	575	-	-
1945	352,8	13,4	471,5	2,29	1.080	-	-
1950	368,6	14,5	536,2	3,88	2.081	-	-
1955	391,5	15,7	616,1	3,05	2.267	35.050	48
1960	461,3	21,9	1.011,6	5,09	5.311	68.310	93
1961	480,4	22,2	1.066,8	5,04	5.131	251.345	153
1962	464,9	19,8	920,4	5,05	5.108	305.739	17
1963	521,2	22,5	1.171,2	5,59	6.125	960.506	13
1964	514,2	23,4	1.202,8	5,03	6.022	1.149.868	158
1965	478,3	23,9	1.141,9	5,28	6.000	1.559.960	180
1966	482,2	23,9	1.154,3	5,39	6.201	2.428.488	322
1967	477,9	25,0	1.195,3	5,66	6.739	2.575.184	174
1968	523,0	28,2	1.473,2	5,85	8.584	2.315.288	84
1969	494,4	30,5	1.507,3	6,15	9.228	2.343.453	938
1970	539,0	34,3	1.847,6	6,39	11.749	1.971.898	7.196
1971	543,5	37,8	2.056,3	6,42	13.131	2.056.724	495
1972	533,7	36,0	1.922,6	6,42	12.270	2.382.701	994
1973	522,7	39,0	2.037,9	7,43	15.028	2.717.636	1.278
1974	500,5	39,8	1.992,5	9,24	18.302	4.102.569	931
1975	484,9	37,0	1.793,6	9,47	16.871	4.181.669	1.900
1976	431,7	35,8	1.544,9	10,65	16.356	3.540.182	1.465
1977	442,2	42,8	1.892,2	11,25	21.175	4.121.644	2.085
1978	443,3	44,4	1.968,9	12,59	24.674	4.358.935	2.104
1979	466,7	47,4	2.211,7	14,06	30.953	4.369.883	1.419
1980	454,5	50,9	2.313,6	15,52	35.791	4.532.545	804
1981	428,7	50,3	2.156,8	17,73	38.100	4.829.591	2.109
1982	418,3	55,7	2.330,1	19,56	45.401	5.430.944	1.357
1983	354,1	50,9	1.803,4	24,16	43.355	4.455.211	1.335
1984	440,2	57,5	2.529,1	25,96	65.380	2.712.036	3.728
1985	526,2	64,9	3.413,8	26,19	89.690	3.857.830	1.669
1986	524,0	65,3	3.423,7	29,78	100.931	1.564.237	60.281
1987	542,2	65,6	3.557,4	27,60	98.821	941.807	458.205
1988	556,0	64,3	3.577,0	26,54	94.620	2.243.670	730.643
1989	527,9	63,0	3.328,0	25,85	85.023(*)	1.378.278	456.770

(*) Avance

(1) No se incluye el valor de la semilla selecta.

CEREALES GRANO

MAIZ, por variedades: Serie histórica de la superficie y producción

Años	Maíz híbrido		Otro maíz	
	Superficie Miles de Ha	Producción Miles de Tm	Superficie Miles de Ha	Producción Miles de Tm
1965	213,2	659,4	265,1	482,5
1966	223,1	663,7	259,1	490,4
1967	228,0	710,7	249,9	484,6
1968	281,0	993,4	242,0	479,8
1969	274,9	1.081,8	219,5	425,5
1970	318,6	1.404,3	220,4	443,3
1974	365,1	1.685,7	135,5	306,7
1975	335,4	1.521,3	149,5	272,3
1976	288,9	1.288,6	142,7	256,3
1977	311,2	1.584,5	131,0	307,0
1978	298,2	1.510,7	145,1	458,2
1979	302,6	1.604,9	164,1	606,8
1980	302,3	1.758,1	152,2	555,5
1981	280,3	1.640,6	148,4	516,2
1982	314,4	2.056,3	103,9	273,7
1983	253,5	1.555,5	100,6	247,9
1984	346,2	2.285,0	94,0	244,1
1985	439,6	3.186,6	86,6	227,3
1986	439,4	3.187,0	84,6	236,7
1987	459,4	3.316,0	82,7	241,4
1988	476,0	3.357,7	80,0	219,3
1989	448,5	3.107,3	79,4	220,7

MAIZ: Comercio exterior de España por países

Países	Importaciones			Exportaciones		
	Tm			Tm		
	1987	1988	1989	1987	1988	1989
EUR-11	348.377	83.046	274.375	448.348	556.488	438.500
Alemania	340	1	484	18.315	14.016	1.862
Bélgica-Lux.	61	2	45	143.037	277.613	212.448
Dinamarca	-	-	-	9	9	-
Francia	345.653	82.879	272.503	17.569	1.095	439
Grecia	-	-	-	25.596	116	5.163
Irlanda	1.052	-	-	-	-	-
Italia	125	142	182	56.552	38.478	527
Países Bajos	1.146	2	1.049	74.631	107.025	61.665
Portugal	-	20	111	31.902	213	221
Reino Unido	-	-	1	80.737	117.923	156.175
Yugoslavia	-	5	80	-	-	-
Canadá	85	47	19	-	-	-
U.S.A.	561.947	2.035.982	1.003.327	-	-	295
Argentina	22.816	123.527	72.740	-	-	-
Otros países	8.582	1.063	27.737	9.857	174.163	17.975
TOTAL	941.807	2.243.670	1.378.278	458.205	730.643	456.770

Fuente: <<Estadística del Comercio Exterior de España>>. Dirección General de Aduanas.

CEREALES GRANO

MAIZ: Análisis provincial de la superficie, rendimiento y producción, 1989

Provincias y Comunidades Autónomas	Superficie			Rendimiento		Producción grano - Tm
	Secano - Ha	Regadío - Ha	Total - Ha	Secano - Kg/Ha	Regadío - Kg/Ha	
CORUÑA (LA)	42.400	2.500	44.900	3.100	3.998	141.435
LUGO	20.002	127	20.129	1.850	3.703	37.474
ORENSE	11.600	7.400	19.000	1.100	2.250	29.410
PONTEVEDRA	33.477	13.184	46.661	2.700	4.900	154.989
GALICIA	107.479	23.211	130.690	2.527	3.951	363.308
P. DE ASTURIAS	3.044	-	3.044	2.750	-	8.371
CANTABRIA	1.496	4	1.500	2.696	4.196	4.050
ALAVA	225	15	240	2.578	3.000	625
GUIPUZCOA	1.025	-	1.025	2.854	-	2.925
VIZCAYA	547	-	547	3.000	-	1.641
PAIS VASCO	1.797	15	1.812	2.864	3.000	5.191
NAVARRA	402	21.468	21.870	3.488	6.482	140.558
LA RIOJA	26	2.662	2.688	3.850	8.302	22.200
HUESCA	-	26.354	26.354	-	7.684	202.504
TERUEL	-	3.700	3.700	-	7.600	28.120
ZARAGOZA	-	47.534	47.534	-	6.665	316.814
ARAGON	-	77.588	77.588	-	7.056	547.438
BARCELONA	1.099	512	1.611	2.400	8.423	6.950
GERONA	2.390	11.157	13.547	3.500	4.600	59.687
LERIDA	210	22.990	23.200	3.500	5.100	117.984
TARRAGONA	13	2.320	2.333	1.009	1.934	4.500
CATALUNA	3.712	36.979	40.691	3.166	4.797	189.121
BALEARES	20	461	481	650	6.000	2.779
AVILA	-	87	87	-	8.000	696
BURGOS	12	98	110	3.500	5.000	532
LEON	-	14.400	14.400	-	7.500	108.000
PALENCIA	-	100	100	-	7.000	700
SALAMANCA	5	3.795	3.800	3.900	9.500	36.072
SEGOVIA	-	25	25	-	8.000	200
SORIA	12	424	436	3.967	8.100	3.482
VALLADOLID	-	1.919	1.919	-	8.300	15.928
ZAMORA	-	6.600	6.600	-	7.500	49.500
CASTILLA LEON	29	27.448	27.477	3.762	7.833	215.110
MADRID	-	10.275	10.275	-	8.008	82.282
ALBACETE	-	46.000	46.000	-	9.200	423.200
CIUDAD REAL	-	19.350	19.350	-	9.042	174.963
CUENCA	19	3.455	3.474	1.000	8.000	27.659
GUADALAJARA	-	3.300	3.300	-	10.000	33.000
TOLEDO	-	10.575	10.575	-	7.972	84.304
CASTILLA-MANCHA	19	82.680	82.699	1.000	8.988	743.126
ALICANTE	200	2.902	3.102	1.400	6.790	19.984
CASTELLON	262	685	947	2.000	5.700	4.428
VALENCIA	150	2.350	2.500	3.210	7.880	19.000
C. VALENCIANA	612	5.937	6.549	2.100	7.096	43.412
R. DE MURCIA	3	2.281	2.284	4.000	7.500	17.120
BADAJOS	-	54.000	54.000	-	8.589	463.806
CACERES	-	24.000	24.000	-	6.450	154.800
EXTREMADURA	-	78.000	78.000	-	7.931	618.606
ALMERIA	40	332	372	1.330	2.900	1.016
CADIZ	975	3.000	3.975	4.000	7.000	24.900
CORDOBA	-	6.834	6.834	-	10.463	71.504
GRANADA	-	5.690	5.690	-	7.106	40.433
HUELVA	314	704	1.018	2.500	10.300	8.036
JAEN	116	4.048	4.164	849	7.700	31.268
MALAGA	-	1.102	1.102	-	6.862	7.562
SEVILLA	-	16.000	16.000	-	8.600	137.600
ANDALUCIA	1.445	37.710	39.155	3.347	8.419	322.319
PALMAS (LAS)	58	37	95	500	3.000	140
S. C. TENERIFE	445	555	1.000	2.044	3.500	2.852
CANARIAS	503	592	1.095	1.866	3.469	2.992
ESPAÑA	120.587	407.311	527.898	2.568	7.410	3.327.983

CEREALES GRANO

MAIZ, POR CLASES: Análisis provincial de la superficie y producción, 1989

Provincias y Comunidades Autónomas	Maíz híbrido		Otro maíz	
	Superficie	Producción	Superficie	Producción
	Ha	Tm	Ha	Tm
CORUÑA (LA)	15.000	47.250	29.900	94.185
LUGO	10.327	19.340	9.802	18.134
ORENSE	14.000	24.360	5.000	5.050
PONTEVEDRA	18.664	80.594	27.997	74.395
GALICIA	57.991	171.544	72.699	191.764
P. DE ASTURIAS	1.675	4.606	1.369	3.765
CANTABRIA	1.004	3.016	496	1.034
ALAVA	192	500	48	125
GUIPUZCOA	25	125	1.000	2.800
VIZCAYA	547	1.641	-	-
PAIS VASCO	764	2.266	1.048	2.925
NAVARRA	21.870	140.558	-	-
LA RIOJA	2.688	22.200	-	-
HUESCA	26.354	202.504	-	-
TERUEL	3.700	28.120	-	-
ZARAGOZA	47.534	316.814	-	-
ARAGON	77.588	547.438	-	-
BARCELONA	1.611	6.950	-	-
GERONA	13.547	59.687	-	-
LERIDA	23.200	117.984	-	-
TARRAGONA	2.333	4.500	-	-
CATALUÑA	40.691	189.121	-	-
BALEARES	481	2.779	-	-
AVILA	87	696	-	-
BURGOS	-	-	110	532
LEON	14.400	108.000	-	-
PALENCIA	100	700	-	-
SALAMANCA	3.800	36.072	-	-
SEGOVIA	25	200	-	-
SORIA	436	3.482	-	-
VALLADOLID	1.919	15.928	-	-
ZAMORA	6.600	49.500	-	-
CASTILLA LEON	27.367	214.578	110	532
MADRID	10.275	82.282	-	-
ALBACETE	46.000	423.200	-	-
CIUDAD REAL	19.350	174.963	-	-
CUENCA	3.474	27.659	-	-
GUADALAJARA	3.300	33.000	-	-
TOLEDO	10.575	84.304	-	-
CASTILLA-MANCHA	82.699	743.126	-	-
ALICANTE	2.852	19.394	250	590
CASTELLON	947	4.428	-	-
VALENCIA	2.500	19.000	-	-
C. VALENCIANA	6.299	42.822	250	590
R. DE MURCIA	84	120	2.200	17.000
BADAJOS	54.000	463.806	-	-
CACERES	24.000	154.800	-	-
EXTREMADURA	78.000	618.606	-	-
ALMERIA	372	1.016	-	-
CADIZ	3.975	24.900	-	-
CORDOBA	6.834	71.504	-	-
GRANADA	5.690	40.433	-	-
HUELVA	1.018	8.036	-	-
JAEN	4.052	31.140	112	128
MALAGA	1.102	7.562	-	-
SEVILLA	16.000	137.600	-	-
ANDALUCIA	39.043	322.191	112	128
PALMAS (LAS)	-	-	95	140
S. C. TENERIFE	-	-	1.000	2.852
CANARIAS	-	-	1.095	2.992
ESPAÑA	448.519	3.107.253	79.379	220.730

CEREALES GRANO

MAIZ: Superficie, rendimiento y producción en diferentes países

Países	Superficie		Rendimiento		Producción	
	1979-81 Miles de Ha	1988 Miles de Ha	1979-81 Kg/Ha	1988 Kg/Ha	1979-81 Miles de Tm.	1988 Miles de Tm
MUNDO	126.060	126.613	3.345	3.202	421.873	405.460
AFRICA:						
Egipto	800	900	3.947	4.542	3.159	4.088
Etiopía	753	820	1.826	2.012	1.224	1.650
Kenia	1.273	1.800	1.360	1.492	1.714	2.685
Malawi	1.120	1.216	1.130	1.197	1.268	1.455
Nigeria	443	700	1.333	2.143	591	1.500
Sudáfrica	4.900	3.600	2.291	1.917	11.207	6.900
Tanzania	1.350	1.720	1.306	1.360	1.762	2.339
Zimbabue	1.097	1.300	1.615	1.733	1.829	2.253
AMERICA:						
Canadá	1.039	981	5.675	5.471	5.904	5.369
Guatemala	627	763	1.526	1.595	947	1.217
Méjico	6.836	6.800	1.718	1.735	11.866	11.800
U.S.A.	29.661	23.538	6.474	5.311	192.084	125.003
Argentina	2.895	2.438	3.159	3.774	9.333	9.200
Brasil	11.430	13.142	1.684	1.880	19.265	24.709
Colombia	620	664	1.401	1.367	868	908
ASIA:						
China	19.986	19.792	3.038	3.730	60.720	73.820
India	5.887	5.900	1.100	1.271	6.486	7.500
Indonesia	2.761	3.203	1.458	2.082	4.035	6.688
Pakistán	736	873	1.256	1.317	925	1.150
Filipinas	3.267	3.745	972	1.182	3.174	4.428
Tailandia	1.408	1.950	2.203	2.649	3.103	5.166
Turquía	583	560	2.168	3.750	1.263	2.100
EUROPA:						
EUR-12:	3.798	3.975	5.503	7.082	20.899	28.151
Alemania (R.F.)	121	192	6.177	7.481	748	1.435
Bélgica-Lux	6	6	6.297	6.667	38	40
Dinamarca	-	-	-	-	-	-
España	450	556	4.953	6.433	2.227	3.577
Franca	1.774	1.936	5.458	7.230	9.641	13.996
Grecia	157	212	7.260	9.981	1.165	2.116
Irlanda	-	-	-	-	-	-
Italia	956	843	6.890	7.492	6.590	6.318
Países Bajos	-	-	12.912	23.697	3	5
Portugal	333	230	1.472	2.887	486	663
Reino Unido	1	-	560	-	1	1
Austria	190	202	7.047	8.119	1.338	1.640
Bulgaria	605	494	4.320	3.289	2.626	1.625
Hungría	1.270	1.122	5.538	5.372	7.022	6.027
Rumanía	3.309	3.200	3.573	6.094	11.823	19.500
Suiza	17	25	7.174	9.500	121	237
Yugoslavia	2.250	2.269	4.327	3.393	9.736	7.697
OCEANIA:						
Australia	54	55	3.078	3.782	164	208
Nueva Zelanda	20	19	8.328	10.000	163	190
U.R.S.S.	3.083	4.200	2.989	3.810	9.076	16.000

Fuente: <<Anuario de Producción>> F.A.O. 1988.

CEREALES GRANO

MAIZ: Comercio Internacional

Países	Importaciones			Exportaciones		
	1986 Miles de Tm	1987 Miles de Tm	1988 Miles de Tm	1986 Miles de Tm	1987 Miles de Tm	1988 Miles de Tm
MUNDO	58.547	64.529	66.351	57.641	64.445	66.961
AFRICA:						
Argelia	919	847	1.100	-	-	-
Egipto	2.028	2.200	1.240	-	-	-
Kenia	1	-	-	229	280	167
Sudáfrica	206	-	-	1.800	2.350	745
Zimbabwe	-	-	-	436	400	200
AMERICA:						
Canadá	683	298	435	388	192	247
Cuba	449	493	600	-	-	-
Méjico	1.704	3.603	3.303	-	1	1
U.S.A.	255	50	89	27.099	40.906	46.568
Argentina	1	1	1	7.411	3.967	4.217
Brasil	2.424	871	32	-	1	1
Perú	303	426	612	1	2	2
Venezuela	2	-	-	2	2	-
ASIA:						
Arabia Saudí	414	514	411	1	-	-
China	3.659	5.249	4.568	5.642	3.917	3.918
Hong Kong	227	191	46	1	-	-
Irán	934	1.050	530	-	-	-
Israel	329	490	380	-	-	1
Japón	14.653	16.504	16.555	-	-	-
Korea Rep.	3.671	4.566	5.051	-	-	-
Malasia	1.204	1.302	1.331	2	2	4
Filipinas	-	56	25	-	-	-
Singapur	363	379	426	83	117	216
Tailandia	-	-	1	3.981	1.628	1.209
EUROPA:						
EUR-12:	10.682	9.985	11.138	7.308	8.073	8.067
Alemania (R.F.)	1.317	1.302	1.170	96	112	260
Bélgica-Lux	1.466	1.729	1.487	364	604	224
Dinamarca	59	55	45	-	-	-
España	1.564	942	2.244	60	459	731
Francia	161	307	199	5.799	6.305	6.012
Grecia	498	462	350	580	368	500
Irlanda	84	74	56	1	-	-
Italia	935	1.245	1.471	347	195	154
Países Bajos	1.977	1.760	2.045	49	10	179
Portugal	1.139	638	733	-	-	-
Reino Unido	1.482	1.471	1.338	12	20	7
Austria	19	12	15	204	289	229
Bulgaria	546	584	573	2	3	2
Checoslovaquia	176	164	105	-	-	3
Alemania (R.D.)	608	431	925	-	-	-
Hungría	23	102	2	478	188	152
Polonia	140	229	126	-	-	-
Rumania	836	-	-	270	400	100
Suiza	168	180	195	-	-	-
Yugoslavia	4	199	195	1.798	1.166	56
OCEANIA:						
Australia	9	9	6	81	46	13
Nueva Zelanda	-	-	-	36	57	17
U.R.S.S.	7.236	9.238	11.426	212	257	365

Fuente: <<Anuario de Comercio>> F.A.O. 1988.

CEREALES GRANO

SORGO: Serie histórica de la superficie, rendimiento, producción, valor y comercio exterior

Años	Superficie - Miles de Ha.	Rendimiento - Qm/Ha	Producción - Miles deTm.	Precio medio percibido por los agricultores - Pts/Kg	Valor - Millones de Pts.	Comercio exterior	
						Importaciones - Tm	Exportaciones - Tm
1940	1,1	7,0	0,7	0,48	-	-	-
1945	6,8	5,9	4,0	0,63	3	-	-
1950	5,4	7,3	4,1	0,65	3	-	-
1955	3,8	5,9	2,2	2,08	-	-	-
1960	1,1	6,7	0,7	3,72	3	-	-
1961	0,8	8,2	0,6	3,13	3	13	-
1962	0,7	7,5	0,5	3,74	2	74	-
1963	1,6	8,8	1,4	4,30	6	2.197	-
1964	21,6	23,6	50,9	4,44	226	25.708	1
1965	19,5	21,9	42,8	4,59	196	43.131	-
1966	25,5	15,6	39,8	4,74	189	270.266	-
1967	17,5	25,2	44,1	4,98	220	71.484	-
1968	31,5	28,9	91,1	4,78	436	20.306	1
1969	48,6	29,2	142,0	5,01	711	25.055	11
1970	47,0	40,3	189,5	5,37	1.015	184.261	40
1971	41,5	41,7	173,0	5,60	964	619.036	65
1972	44,3	40,1	177,5	5,40	954	128.152	398
1973	43,3	38,0	164,2	6,50	1.053	194.016	334
1974	36,6	43,0	157,3	8,10	1.262	390.582	41
1975	34,7	41,5	144,2	8,76	1.255	529.877	79
1976	37,5	43,4	158,9	9,18	1.450	416.351	41
1977	41,3	46,5	192,0	10,57	2.018	567.622	67
1978	53,5	53,0	283,7	12,20	3.449	516.573	67
1979	43,1	50,0	215,4	12,99	2.784	476.006	114
1980	38,2	48,6	185,8	14,02	2.590	666.164	11
1981	33,7	42,5	143,1	15,80	2.240	472.270	28
1982	27,4	41,8	114,5	18,30	2.079	1.410.161	204
1983	20,2	39,1	78,9	21,85	1.702	316.033	67
1984	20,7	46,0	95,2	23,33	2.202	846.698	12
1985	20,6	47,8	98,5	23,70	2.369	3.743	238
1986	19,0	51,2	97,3	25,75	2.802	20.003	37
1987	15,0	51,9	77,9	26,44	1.988	67.768	20
1988	18,0	54,3	98,0	25,00	2.435	252.100	7
1989	22,1	54,6	120,7	24,71	2.082(*)	411.797	15

(*) Avance

SORGO: Comercio exterior de España por países

Países	Importaciones - Tm			Exportaciones - Tm		
	1987	1988	1989	1987	1988	1989
	EUR-11	45.199	41.193	96.701	19	7
Alemania	-	-	-	-	-	-
Bélgica-Lux.	-	9	9	-	-	-
Dinamarca	-	-	-	-	-	-
Francia	45.199	41.183	96.689	-	-	-
Grecia	-	-	-	-	-	-
Irlanda	-	-	-	-	-	-
Italia	-	-	-	-	-	-
Países Bajos	-	1	3	-	-	-
Portugal	-	-	-	19	7	15
Reino Unido	-	-	-	-	-	-
U.S.A.	28	192.686	226.624	-	-	-
Argentina	39	18.175	111.631	-	-	-
Israel	-	15	10	-	-	-
Sudán	22.502	-	57	-	-	-
Otros países	-	31	49	-	-	-
TOTAL	67.768	252.100	435.072	19	7	15

Fuente: <<Estadística del Comercio Exterior de España>>. Dirección General de Aduanas.

CEREALES GRANO

SORGO: Análisis provincial de la superficie, rendimiento y producción, 1989

Provincias y Comunidades Autónomas	Superficie			Rendimiento		Producción grano - Tm
	Secano - Ha	Regadio - Ha	Total - Ha	Secano - Kg/Ha	Regadio - Kg/Ha	
NAVARRA	5	10	15	2.850	5.800	72
HUESCA	-	2.545	2.545	-	4.170	10.612
TERUEL	-	50	50	-	7.400	370
ZARAGOZA	-	95	95	-	4.495	427
ARAGON	-	2.690	2.690	-	4.242	11.409
BARCELONA	185	45	230	2.900	4.811	753
GERONA	874	850	1.724	3.300	6.100	8.069
LERIDA	-	75	75	-	6.493	487
CATALUÑA	1.059	970	2.029	3.230	6.071	9.309
BALEARES	2	92	94	500	4.000	369
CIUDAD REAL	10	68	78	1.865	7.961	560
TOLEDO	-	43	43	-	6.500	280
CASTILLA-MANCHA	10	111	121	1.865	7.395	840
ALICANTE	-	35	35	-	6.800	238
VALENCIA	1	10	11	1.400	5.700	58
C. VALENCIANA	1	45	46	1.400	6.556	296
R. DE MURCIA	-	45	45	-	6.000	270
BADAJOS	-	200	200	-	7.000	1.400
CACERES	-	100	100	-	5.000	500
EXTREMADURA	-	300	300	-	6.333	1.900
ALMERIA	7	10	17	1.023	2.284	30
CADIZ	2.500	3.600	6.100	3.100	6.500	31.150
CORDOBA	26	964	990	3.000	7.000	6.826
GRANADA	-	20	20	-	4.600	92
HUELVA	5	1	6	2.200	5.000	16
JAEN	32	34	66	594	2.000	87
MALAGA	-	576	576	-	7.000	4.032
SEVILLA	-	9.000	9.000	-	6.000	54.000
ANDALUCIA	2.570	14.205	16.775	3.060	6.221	96.233
ESPAÑA	3.647	18.468	22.115	3.104	5.923	120.698

CEREALES GRANO

SORGO: Superficie, rendimiento y producción en diferentes países

Países	Superficie		Rendimiento		Producción	
	1979-81 Miles de Ha	1988 Miles de Ha	1979-81 Miles de Ha	1988 Miles de Ha	1979-81 Miles de Ha	1988 Miles de Ha
MUNDO	44.143	45.590	1.459	1.355	64.522	61.787
AFRICA:						
Burkina Faso	1.051	1.295	589	779	620	1.009
Etiopía	1.048	910	1.374	1.209	1.420	1.100
Nigeria	3.047	4.500	1.156	1.089	3.545	4.940
Sudán	3.163	5.882	731	789	2.361	4.640
Tanzania	713	514	749	817	533	420
AMERICA:						
Méjico	1.491	1.800	3.343	3.056	4.991	5.500
U.S.A.	5.273	3.663	3.618	4.005	19.157	14.670
Argentina	1.866	956	2.928	3.347	5.641	3.200
ASIA:						
China	2.828	1.902	2.493	3.215	7.034	6.115
India	16.361	16.000	695	688	11.380	11.000
Pakistán	403	325	582	646	235	210
Yemen R.A.	631	584	985	927	616	542
EUROPA:						
EUR-12:	127	81	4.614	5.210	586	422
España	38	18	4.702	5.333	181	96
Francia	75	43	4.467	5.507	332	234
Italia	14	20	5.009	4.682	73	92
OCEANIA:						
Australia	548	745	2.003	2.192	1.084	1.633
U.R.S.S.	90	130	1.138	1.154	103	150

Fuente: <<Anuario de Producción>> F.A.O. 1988.

CEREALES GRANO

MIJO Y PANIZO: Serie histórica de la superficie, rendimiento, producción, valor y comercio exterior

Años	Superficie - Miles de Ha.	Rendimiento - Qm/Ha	Producción - Miles de Tm	Precio medio percibido por los agricultores - Pts/Kg	Valor - Millones de Pts.	Comercio exterior	
						Importaciones - Tm	Exportaciones - Tm
1965	2,4	19,2	4,5	5,67	26	-	-
1966	2,1	21,0	4,3	6,00	26	-	-
1967	2,0	22,4	4,6	6,35	29	-	-
1968	1,4	27,3	3,8	5,42	21	104.485	6
1969	1,2	28,6	3,4	5,59	19	17.939	-
1970	1,2	27,2	3,1	5,53	17	1.806	-
1971	0,4	14,3	0,6	5,64	3	46.339	-
1972	0,3	17,7	0,6	6,15	4	36.338	-
1973	0,5	12,8	0,7	7,05	5	20.004	1
1974	0,6	19,3	1,1	7,05	8	20.302	-
1975	1,0	27,8	2,7	8,14	22	9.778	-
1976	0,9	25,8	2,4	9,67	22	6.935	-
1977	0,5	18,0	0,9	11,93	-	96.766	1
1978	0,5	19,6	0,9	-	-	96.763	67
1979	0,8	18,9	1,5	-	-	15.313	2
1980	0,7	20,8	1,4	-	-	2.793	1
1981	0,5	17,8	0,8	-	-	4.539	2
1982	0,3	20,0	0,6	-	-	21.896	1
1983	0,2	25,0	0,5	-	-	122	145
1984	0,2	31,8	0,7	-	-	409	61
1985	0,4	32,5	1,3	-	-	2.195	-
1986	0,5	34,0	1,7	-	-	1.078	1
1987	0,8	35,0	2,8	-	-	1.038	1
1988	0,5	32,5	1,5	-	-	2.921	4
1989	0,3	34,0	1,0	-	-	2.695	87

Nota: A partir de 1.989, solo es mijo.

ALPISTE: Serie histórica de la superficie, rendimiento, producción, valor y comercio exterior

Años	Superficie - Miles de Ha.	Rendimiento - Qm/Ha	Producción - Miles de Tm	Precio medio percibido por los agricultores - Pts/Kg	Valor - Millones de Pts.	Comercio exterior	
						Importaciones - Tm	Exportaciones - Tm
1965	1,3	14,5	2,0	10,11	20	6.667	211
1966	0,9	9,7	0,8	11,04	9	1.783	361
1967	0,8	10,1	0,8	12,02	10	667	206
1968	1,8	11,5	2,1	20,06	42	2.115	93
1969	2,7	9,8	2,7	17,94	48	2.445	411
1970	13,2	14,4	18,9	13,75	260	9.123	330
1971	5,7	13,1	7,5	14,10	106	11.301	16
1972	4,7	10,8	5,1	14,00	72	9.760	56
1973	3,1	12,6	3,9	16,00	62	11.902	10
1974	3,1	14,0	4,3	10,00	69	2.775	5
1975	3,6	14,2	5,1	25,00	128	7.414	84
1976	3,3	14,1	4,7	35,62	167	6.712	86
1977	5,0	11,8	5,9	39,56	-	12.879	3
1978	5,3	10,1	5,3	-	-	19.644	11
1979	3,4	10,3	3,5	-	-	10.576	16
1980	3,1	16,9	5,2	-	-	8.063	21
1981	3,0	9,2	2,8	-	-	12.167	10
1982	2,1	11,9	2,5	-	-	8.658	224
1983	1,9	5,4	1,0	-	-	14.966	22
1984	1,7	23,2	3,9	-	-	10.270	35
1985	1,1	16,4	1,8	-	-	14.480	32
1986	1,1	15,5	1,7	-	-	12.810	56
1987	0,8	15,0	1,2	-	-	15.612	26
1988	0,7	10,5	0,7	-	-	8.693	51
1989	0,5	11,2	0,5	-	-	7.969	408

CEREALES GRANO

MIJO: Análisis provincial de la superficie, rendimiento y producción, 1989

Provincias y Comunidades Autónomas	Superficie			Rendimiento		Producción Tm
	Secano Ha	Regadio Ha	Total Ha	Secano Kg/Ha	Regadio Kg/Ha	
NAVARRA	-	80	80	-	4.388	351
BARCELONA	34	2	36	1.250	5.750	54
LERIDA	-	32	32	-	2.812	90
TARRAGONA	2	-	2	1.500	-	3
CATALUÑA	36	34	70	1.264	2.985	147
VALENCIA	-	1	1	-	3.000	3
C. VALENCIANA	-	1	1	-	3.000	3
CACERES	7	43	50	1.600	4.205	192
EXTREMADURA	7	43	50	1.600	4.205	192
ALMERIA	7	85	92	1.591	3.504	309
CADIZ	2	-	2	1.500	-	3
JAEN	-	1	1	-	1.000	1
ANDALUCIA	9	86	95	1.571	3.475	313
ESPAÑA	52	244	296	1.362	3.833	1.006

PANIZO: Análisis provincial de la superficie, rendimiento y producción, 1989

Provincias y Comunidades Autónomas	Superficie			Rendimiento		Producción Tm
	Secano Ha	Regadio Ha	Total Ha	Secano Kg/Ha	Regadio Kg/Ha	
CIUDAD REAL	-	17	17	-	3.295	56
CASTILLA-MANCHA	-	17	17	-	3.295	56
ESPAÑA	-	17	17	-	3.295	56

ALPISTE: Análisis provincial de la superficie, rendimiento y producción, 1989

Provincias y Comunidades Autónomas	Superficie			Rendimiento		Producción Tm
	Secano Ha	Regadio Ha	Total Ha	Secano Kg/Ha	Regadio Kg/Ha	
CIUDAD REAL	-	2	2	-	1.500	3
CASTILLA-MANCHA	-	2	2	-	1.500	3
VALENCIA	1	5	6	800	1.600	9
C. VALENCIANA	1	5	6	800	1.600	9
CADIZ	90	-	90	1.500	-	135
CORDOBA	68	-	68	750	-	51
HUELVA	4	-	4	750	-	3
JAEN	81	-	81	802	-	65
MALAGA	9	-	9	1.111	-	10
SEVILLA	200	-	200	1.200	-	240
ANDALUCIA	452	-	452	1.115	-	504
ESPAÑA	453	7	460	1.114	1.571	516

CEREALES GRANO

OTROS CEREALES: Análisis provincial de la superficie, rendimiento y producción, 1989

Provincias y Comunidades Autónomas	Superficie			Rendimiento		Producción grano - Tm
	Secano - Ha	Regadio - Ha	Total - Ha	Secano - Kg/Ha	Regadio - Kg/Ha	
CORUÑA (LA)	-	-	-	-	-	-
LUGO	-	-	-	-	-	-
ORENSE	-	-	-	-	-	-
PONTEVEDRA	-	-	-	-	-	-
GALICIA	-	-	-	-	-	-
P. DE ASTURIAS	-	-	-	-	-	-
CANTABRIA	-	-	-	-	-	-
ALAVA	-	-	-	-	-	-
GUIPUZCOA	-	-	-	-	-	-
VIZCAYA	-	-	-	-	-	-
PAIS VASCO	-	-	-	-	-	-
NAVARRA	-	-	-	-	-	-
LA RIOJA	1	-	1	3.000	-	3
HUESCA	-	-	-	-	-	-
TERUEL	-	-	-	-	-	-
ZARAGOZA	-	-	-	-	-	-
ARAGON	-	-	-	-	-	-
BARCELONA	63	8	71	1.250	4.781	117
GERONA	-	-	-	-	-	-
LERIDA	-	-	-	-	-	-
TARRAGONA	38	23	61	1.540	2.500	116
CATALUÑA	101	31	132	1.359	3.089	233
BALEARES	-	-	-	-	-	-
AVILA	80	-	80	1.100	-	88
BURGOS	-	-	-	-	-	-
LEON	-	-	-	-	-	-
PALENCIA	-	-	-	-	-	-
SALAMANCA	-	-	-	-	-	-
SEGOVIA	-	-	-	-	-	-
SORIA	-	-	-	-	-	-
VALLADOLID	-	-	-	-	-	-
ZAMORA	120	-	120	1.000	-	120
CASTILLA LEON	200	-	200	1.040	-	208
MADRID	-	-	-	-	-	-
ALBACETE	-	-	-	-	-	-
CIUDAD REAL	561	11	572	1.355	3.165	795
CUENCA	6	-	6	1.000	-	6
GUADALAJARA	-	-	-	-	-	-
TOLEDO	-	-	-	-	-	-
CASTILLA-MANCHA	567	11	578	1.351	3.165	801
ALICANTE	-	-	-	-	-	-
CASTELLON	17	1	18	1.700	2.000	31
VALENCIA	-	-	-	-	-	-
C. VALENCIANA	17	1	18	1.700	2.000	31
R. DE MURCIA	-	-	-	-	-	-
BADAJOS	-	-	-	-	-	-
CACERES	-	-	-	-	-	-
EXTREMADURA	-	-	-	-	-	-
ALMERIA	2	7	9	1.450	3.300	26
CADIZ	-	-	-	-	-	-
CORDOBA	-	-	-	-	-	-
GRANADA	-	-	-	-	-	-
HUELVA	-	-	-	-	-	-
JAEN	160	15	175	650	1.200	122
MALAGA	-	-	-	-	-	-
SEVILLA	-	-	-	-	-	-
ANDALUCIA	162	22	184	660	1.868	148
PALMAS (LAS)	-	-	-	-	-	-
S. C. TENERIFE	-	-	-	-	-	-
CANARIAS	-	-	-	-	-	-
ESPAÑA	1.048	65	1.113	1.123	2.672	1.424

CAPITULO 5

LEGUMINOSAS GRANO

Este capítulo contiene información estadística sobre judías secas, habas secas, lentejas, garbanzos, guisantes secos, veza, algarrobas, yeros y otras leguminosas grano de menor importancia. Se indican las superficies ocupadas, los rendimientos y las producciones cosechadas de secano y de regadío, los precios medios percibidos por los agricultores, el valor de las cosechas y el comercio exterior de cada producto. Se incluye, además, el destino de las producciones en las explotaciones productoras.

El desglose de la información por grupos de variedades se hace en los casos más significativos. Para los granos más importantes se incluye también información sobre la producción en otros países y sobre el comercio internacional.

El precio medio percibido por los agricultores está calculado normalmente sobre la explotación, y para el producto presentado al comprador, según los usos y costumbres de la zona.

LEGUMINOSAS GRANO

LEGUMINOSAS GRANO: Serie histórica de la superficie, producción y valor

Años	Superficie Miles de Ha	Producción Miles deTm	Valor Millones de Ptas
1950	1.190	491	2.271
1955	1.126	643	3.080
1960	1.085	681	5.025
1961	1.130	699	7.552
1962	1.105	749	6.031
1963	1.098	742	6.936
1964	1.022	625	6.016
1965	993	530	5.746
1966	1.020	718	8.499
1967	995	719	8.152
1968	940	692	7.528
1969	875	642	7.058
1970	820	575	7.196
1971	757	566	7.693
1972	777	572	9.386
1973	745	572	9.417
1974	750	539	10.878
1975	675	492	10.847
1976	623	401	10.545
1977	579	401	14.590
1978	575	471	20.251
1979	549	417	15.896
1980	513	430	16.386
1981	480	248	14.967
1982	450	291	20.014
1983	434	276	20.354
1984	425	336	24.414
1985	411	338	27.827
1986	418	313	28.950
1987	431	332	26.270
1988	371	296	23.252
1989	326	249	21.124(*)

(*) Avance

LEGUMINOSAS GRANO

LEGUMINOSAS PARA GRANO: RESUMEN NACIONAL DE SUPERFICIES Y PRODUCCIONES 1989

Cultivos	Superficie			Rendimiento		Producción	
	Secano Ha	Regadío Ha	Total Ha	Secano Kg/ Ha	Regadío Kg/ Ha	Grano Tm	Paja cosechada Tm
-Judías secas no asociadas a maíz -Judías secas asociadas a maíz JUDÍAS SECAS TOTAL	56.624	32.090	29.622 59.092 88.714	297	1.233	38.942 17.465 56.407	54.660
-Habas secas consumo animal -Habas secas consumo humano HABAS SECAS TOTAL	34.595	6.844	39.544 1.895 41.439	968	2.404	46.483 3.442 49.925	35.147
LENTEJAS	45.448	313	45.761	653	1.452	30.118	18.416
GARBANZOS	62.446	1.585	64.031	726	1.301	47.408	31.438
-Guisantes secos cons. animal -Guisantes secos cons. humano GUISANTES SECOS TOTAL	4.970	1.639	5.987 622 6.609	925	1.594	6.652 556 7.208	4.129
VEZA	41.448	1.988	43.436	684	1.395	31.118	24.526
ALTRAMUZ	2.707	29	2.736	683	1.352	1.889	442
ALMORTAS	496	3	499	603	1.020	302	240
ALHOLVA	652		652	1.066		695	658
ALGARROBAS	5.856	22	5.878	633	1.060	3.735	3.027
YEROS	20.052	45	20.097	850	1.013	17.092	13.268
OTRAS LEGUMINOSAS	5.567	422	5.989	543	801	3.359	2.794
TOTAL LEGUMINOSAS PARA GRANO	280.861	44.980	325.841	-	-	249.256	183.361

RESUMEN NACIONAL DEL DESTINO DE LA PRODUCCION 1989

Cultivos	En las explotaciones productoras (1)			Ventas fuera explotación Tm	Semilla utilizada total (2) Tm
	Reempleo		Consumo humano en explotación Tm		
	Semilla Tm	Pienso Tm			
JUDÍAS SECAS TOTAL	4.061	104	16.024	36.218	4.878
HABAS SECAS TOTAL	2.412	11.677	272	35.564	4.799
LENTEJAS	3.397	2.412	2.420	21.889	4.689
GARBANZOS	4.195	212	4.375	38.627	5.093
GUISANTES SECOS TOTAL	296	2.297	87	4.528	661
VEZA	4.131	8.037	13	18.937	5.015
ALTRAMUZ	116	455	14	1.304	216
ALMORTAS	33	146	15	108	49
ALHOLVA	66	290		339	66
ALGARROBAS	562	2.457		716	617
YEROS	1.486	6.656		8.950	1.965
OTRAS LEGUMINOSAS	529	1.934	5	891	567
TOTAL LEGUMINOSAS GRANO	21.324	36.637	23.225	168.071	28.603

(1) El destino indicado es con independencia de que se haya llevado o no a cabo en el momento de la cumplimentación del cuestionario. Las estimaciones sobre el destino representan las porciones de la producción que se destinan en las "explotaciones productoras" a los fines considerados y no incluyen las compras efectuadas por los agricultores a otras personas para tales fines. Se indica la semilla que se reserva en las explotaciones para la siembra de leguminosas para grano y para forraje, el grano que se reserva para pienso del ganado, el grano autoconsumido en alimentación humana por los propios productores sin previa comercialización y finalmente el excedente que se destina a la venta, con independencia de que posteriormente una parte de la cantidad vendida puede retornar del sector comercial a las explotaciones para alguno de los fines anteriormente mencionados.

(2) Se hace constar el total de la semilla utilizada, propia o adquirida, que se emplea en la obtención de la producción correspondiente, con exclusión de la semilla empleada para la siembra de cultivos para forraje.

LEGUMINOSAS GRANO

LEGUMINOSAS PARA GRANO: Análisis provincial de la superficie total por cultivos, 1.989

Provincias y Comunidades Autónomas	Superficie total			Judías secas - Ha	Habas secas - Ha	Lentejas - Ha
	Secano - Ha	Regadío - Ha	Total - Ha			
CORUÑA (LA)	27.109	94	27.203	27.203	-	-
LUGO	5.874	13	5.887	5.713	85	9
ORENSE	910	1.950	2.860	2.700	-	-
PONTEVEDRA	14.172	5.370	19.542	19.542	-	-
GALICIA	48.065	7.427	55.492	55.158	85	9
P. DE ASTURIAS	3.317	-	3.317	3.317	-	-
CANTABRIA	1.528	2	1.530	1.474	5	-
ALAVA	451	-	451	187	100	-
GUIPUZCOA	901	-	901	895	6	-
VIZCAYA	500	-	500	493	7	-
PAIS VASCO	1.852	-	1.852	1.575	113	-
NAVARRA	2.012	511	2.523	362	534	1
LA RIOJA	421	808	1.229	425	388	2
HUESCA	332	452	784	108	31	3
TERUEL	665	238	903	149	57	4
ZARAGOZA	1.373	1.921	3.294	323	398	16
ARAGON	2.370	2.611	4.981	580	486	23
BARCELONA	1.634	827	2.461	685	1.080	55
GERONA	725	761	1.486	478	760	22
LERIDA	908	261	1.169	151	109	4
TARRAGONA	513	489	1.002	306	310	12
CATALUÑA	3.780	2.338	6.118	1.620	2.259	93
BALEARES	6.077	841	6.918	873	3.210	163
ÁVILA	1.086	804	1.890	800	4	2
BURGOS	9.154	263	9.417	302	242	888
LEON	8.334	14.547	22.881	14.000	-	3.000
PALENCIA	6.952	431	7.383	400	10	300
SALAMANCA	5.678	1.111	6.789	1.097	30	1.700
SEGOVIA	1.233	82	1.315	69	-	11
SORIA	1.683	72	1.755	68	-	45
VALLADOLID	9.619	278	9.897	249	-	2.640
ZAMORA	4.460	2.111	6.571	1.518	238	173
CASTILLA LEON	48.199	19.699	67.898	18.503	524	8.759
MADRID	3.348	199	3.547	144	204	543
ALBACETE	15.360	1.020	16.380	520	310	9.500
CIUDAD REAL	6.162	509	6.671	297	273	2.914
CUENCA	20.063	666	20.729	333	45	12.164
GUADALAJARA	6.750	285	7.035	210	22	537
TOLEDO	18.741	444	19.185	615	355	9.650
CASTILLA-MANCHA	67.076	2.924	70.000	1.975	1.005	34.765
ALICANTE	356	265	621	211	75	27
CASTELLON	418	150	568	155	51	15
VALENCIA	294	272	566	140	80	17
C. VALENCIANA	1.068	687	1.755	506	206	59
R. DE MURCIA	126	368	494	197	114	1
BADAJOS	11.040	20	11.060	20	4.500	200
CACERES	2.920	608	3.528	423	1.232	20
EXTREMADURA	13.960	628	14.588	443	5.732	220
ALMERIA	734	469	1.203	56	241	235
CADIZ	9.870	36	9.906	21	3.305	8
CORDOBA	10.255	724	10.979	145	5.483	125
GRANADA	4.400	2.555	6.955	570	2.255	290
HUELVA	3.633	26	3.659	43	973	-
JAEN	6.701	1.044	7.745	318	2.728	313
MALAGA	13.924	482	14.406	90	3.256	57
SEVILLA	27.780	325	28.105	25	8.300	50
ANDALUCIA	77.297	5.661	82.958	1.268	26.541	1.078
PALMAS (LAS)	57	-	57	-	-	40
S. C. TENERIFE	308	276	584	294	33	5
CANARIAS	365	276	641	294	33	45
ESPAÑA	280.861	44.980	325.841	88.714	41.439	45.761

LEGUMINOSAS GRANO

LEGUMINOSAS PARA GRANO: Análisis provincial de la superficie total por cultivos, 1.989 (Conclusión)

Provincias y Comunidades Autónomas	Garbanzos Ha	Guisantes secos Ha	Veza Ha	Algarobas Ha	Yeros Ha	Otras Ha
CORUÑA (LA)	-	-	-	-	-	-
LUGO	67	13	-	-	-	-
ORENSE	160	-	-	-	-	-
PONTEVEDRA	-	-	-	-	-	-
GALICIA	227	13	-	-	-	-
P. DE ASTURIAS	-	-	-	-	-	-
CANTABRIA	8	-	14	4	25	-
ALAVA	30	102	32	-	-	-
GUIPUZCOA	-	-	-	-	-	-
VIZCAYA	-	-	-	-	-	-
PAIS VASCO	30	102	32	-	-	-
NAVARRA	14	658	862	-	-	92
LA RIOJA	137	132	111	-	-	34
HUESCA	29	6	607	-	-	-
TERUEL	30	-	424	-	239	-
ZARAGOZA	200	1.700	433	-	215	9
ARAGON	259	1.706	1.464	-	454	9
BARCELONA	186	140	204	20	55	36
GERONA	44	14	33	-	-	135
LERIDA	48	250	607	-	-	-
TARRAGONA	92	27	138	-	40	77
CATALUÑA	370	431	982	20	95	248
BALEARES	624	368	495	-	-	1.185
AVILA	75	-	389	600	20	-
BURGOS	263	35	2.839	149	3.058	1.841
LEON	3.250	10	1.875	630	20	96
PALENCIA	150	800	5.000	-	250	473
SALAMANCA	1.503	8	1.300	981	158	12
SEGOVIA	296	10	223	500	126	80
SORIA	40	19	191	-	1.392	-
VALLADOLID	459	301	4.538	406	258	1.046
ZAMORA	1.764	128	501	1.460	65	724
CASTILLA LEON	7.800	1.311	16.656	4.726	5.347	4.272
MADRID	712	55	782	61	970	76
ALBACETE	650	-	2.700	-	2.700	-
CIUDAD REAL	777	18	1.452	10	652	278
CUENCA	509	30	3.609	77	3.832	130
GUADALAJARA	356	800	1.180	19	3.845	66
TOLEDO	2.824	204	3.549	554	1.401	33
CASTILLA-MANCHA	5.116	1.052	12.490	660	12.430	507
ALICANTE	138	26	19	7	109	9
CASTELLON	133	52	73	-	29	60
VALENCIA	160	20	40	23	50	36
C. VALENCIANA	431	98	132	30	188	105
R. DE MURCIA	99	70	9	-	4	-
BADAJOZ	3.200	10	2.000	25	-	1.105
CACERES	1.413	42	110	30	5	253
EXTREMADURA	4.613	52	2.110	55	5	1.358
ALMERIA	279	71	14	23	211	73
CADIZ	5.800	22	540	-	15	195
CORDOBA	5.081	15	22	-	30	78
GRANADA	1.985	115	1.535	10	110	85
HUELVA	1.519	17	132	-	-	975
JAEN	3.544	3	573	-	97	169
MALAGA	7.362	314	2.959	289	36	43
SEVILLA	18.000	-	1.500	-	80	150
ANDALUCIA	43.570	557	7.275	322	579	1.768
PALMAS (LAS)	17	-	-	-	-	-
S. C. TENERIFE	4	4	22	-	-	222
CANARIAS	21	4	22	-	-	222
ESPAÑA	64.031	6.609	43.436	5.878	20.097	9.876

LEGUMINOSAS GRANO

JUDIAS SECAS: Serie histórica de la superficie, rendimiento, producción, valor y comercio exterior

Años	Superficie Miles de Ha.	Rendimiento Qm/Ha	Producción Miles de Tm.	Precio medio percibido por los agricultores Pts/Kg	Valor Millones de Pts.	Comercio exterior	
						Importaciones Tm	Exportaciones Tm
1940	261,8	5,6	146,8	1,69	248	-	-
1945	233,6	3,2	75,7	3,94	298	-	-
1950	210,5	3,3	70,5	7,66	541	-	-
1955	252,2	4,0	100,7	7,24	746	3	176
1960	259,6	5,4	139,3	11,56	1.481	6.195	999
1961	255,5	5,6	143,0	9,31	1.333	499	532
1962	251,6	5,0	125,9	10,45	1.522	1.229	2.507
1963	251,6	5,5	138,2	15,77	2.301	12.928	690
1964	229,1	5,2	120,2	16,13	1.939	7.719	1.669
1965	224,6	5,3	118,3	16,98	2.009	3.908	2.523
1966	225,5	5,5	123,3	19,52	2.417	17.902	991
1967	220,5	5,4	118,5	19,63	2.326	16.609	4.677
1968	211,3	5,3	113,0	18,91	2.137	10.144	5.619
1969	207,8	5,6	116,4	19,58	2.279	11.983	5.716
1970	192,5	6,0	116,2	22,99	2.671	15.354	2.556
1971	187,1	6,4	119,9	21,30	2.554	5.296	6.951
1972	188,5	6,6	123,8	23,52	2.912	7.430	11.292
1973	173,3	7,1	123,1	23,19	2.855	7.715	5.409
1974	168,8	6,7	113,2	30,88	3.496	2.432	10.023
1975	167,4	6,5	108,3	37,24	4.032	14.918	795
1976	162,0	6,1	99,0	40,63	4.023	9.268	5.652
1977	156,6	4,5	69,9	61,76	4.137	9.628	9.265
1978	150,4	6,4	97,7	71,28	6.964	26.114	586
1979	142,4	7,0	100,0	53,51	5.346	12.926	4.285
1980	131,5	6,1	80,8	60,42	4.882	4.182	4.216
1981	128,5	6,1	78,1	85,63	6.688	8.872	2.364
1982	119,6	6,1	73,3	108,31	7.939	17.365	678
1983	110,4	6,9	76,6	100,09	7.667	8.684	7.017
1984	109,4	6,9	75,8	97,95	7.425	7.096	7.857
1985	103,0	6,9	70,8	140,35	8.958	8.975	3.024
1986	104,6	7,3	76,8	148,98	10.881	19.253	3.169
1987	102,7	7,0	72,3	134,00	9.726	20.187	2.329
1988	95,2	6,4	61,2	157,96	9.668	31.256	392
1989	88,7	6,4	56,4	163,05	9.538(*)	31.262	3.424

(*) Avance

JUDIAS SECAS, por formas de cultivo: Serie histórica de la superficie y producción

Años	En cultivo único		Asociadas a maíz	
	Superficie Miles/Ha	Producción Miles/Tm	Superficie (1) Miles/Ha	Producción Miles/Tm
1965	56,6	71,3	168,0	47,0
1970	50,0	72,1	142,5	44,1
1975	51,1	73,9	116,2	34,4
1976	49,0	69,9	113,0	29,2
1977	46,3	43,5	110,3	26,4
1978	47,6	63,1	102,8	34,6
1979	43,3	64,3	99,1	35,7
1980	35,7	47,1	85,8	33,7
1981	36,5	55,0	92,0	23,1
1982	36,1	45,6	83,5	27,7
1983	34,7	51,3	75,7	25,3
1984	35,9	51,2	73,4	24,6
1985	39,8	49,2	63,2	21,5
1986	42,0	57,2	62,6	19,7
1987	36,4	50,0	66,3	22,3
1988	31,3	37,5	63,9	23,7
1989	29,6	38,9	59,1	17,5

(1) Es la misma que figura en el 1-T provincial (Cuestionario de utilización de superficies); es decir, sin aplicar ningún coeficiente de ocupación reductor.

LEGUMINOSAS GRANO

JUDIAS SECAS: Análisis provincial de la superficie, rendimiento y producción, 1.989

Provincias y Comunidades Autónomas	Superficie			Rendimiento		Producción grano Tm	Paja cosechada Tm
	Secano Ha	Regadio Ha	Total Ha	Secano Kg/Ha	Regadio Kg/Ha		
CORUÑA (LA)	27.109	94	27.203	240	317	6.536	14.912
LUGO	5.701	12	5.713	300	1.392	1.727	2.858
ORENSE	750	1.950	2.700	498	750	1.836	2.200
PONTEVEDRA	14.172	5.370	19.542	254	339	5.420	5.962
GALICIA	47.732	7.426	55.158	255	448	15.519	25.932
P. DE ASTURIAS	3.317	-	3.317	540	-	1.791	-
CANTABRIA	1.472	2	1.474	299	436	441	1.036
ALAVA	187	-	187	850	-	159	234
GUIPUZCOA	895	-	895	520	-	465	-
VIZCAYA	493	-	493	300	-	148	-
PAIS VASCO	1.575	-	1.575	490	-	772	234
NAVARRA	250	112	362	896	2.286	480	425
LA RIOJA	11	414	425	1.375	2.205	928	550
HUESCA	19	89	108	600	1.200	118	-
TERUEL	35	114	149	550	1.450	185	140
ZARAGOZA	28	295	323	500	902	280	-
ARAGON	82	498	580	545	1.081	583	140
BARCELONA	217	468	685	501	1.650	881	814
GERONA	194	284	478	898	1.200	515	670
LERIDA	76	75	151	800	2.096	218	190
TARRAGONA	62	244	306	484	1.881	489	163
CATALUÑA	549	1.071	1.620	681	1.615	2.103	1.837
BALEARES	308	565	873	797	3.994	2.502	1.125
AVILA	-	800	800	-	1.500	1.200	600
BURGOS	105	197	302	1.203	2.100	540	525
LEON	-	14.000	14.000	-	1.300	18.200	12.000
PALENCIA	-	400	400	-	1.500	600	450
SALAMANCA	97	1.000	1.097	598	1.300	1.358	2.082
SEGOVIA	18	51	69	600	1.494	87	5
SORIA	10	58	68	760	1.300	83	5
VALLADOLID	-	249	249	-	3.149	784	392
ZAMORA	53	1.465	1.518	792	1.400	2.093	2.302
CASTILLA LEON	283	18.220	18.503	865	1.356	24.945	18.361
MADRID	-	144	144	-	1.799	259	160
ALBACETE	80	440	520	400	1.400	648	500
CIUDAD REAL	8	289	297	575	1.420	415	380
CUENCA	18	315	333	583	1.900	609	725
GUADALAJARA	16	194	210	625	2.000	398	260
TOLEDO	425	190	615	275	1.500	402	40
CASTILLA-MANCHA	547	1.428	1.975	318	1.609	2.472	1.905
ALICANTE	31	180	211	1.000	2.200	427	359
CASTELLON	85	70	155	375	1.000	102	110
VALENCIA	30	110	140	109	743	85	86
C. VALENCIANA	146	360	506	453	1.521	614	555
R. DE MURCIA	9	188	197	1.000	1.800	347	390
BADAJOS	-	20	20	-	1.600	32	-
CACERES	165	258	423	799	1.400	493	150
EXTREMADURA	165	278	443	799	1.414	525	150
ALMERIA	-	56	56	-	1.214	68	58
CADIZ	5	16	21	760	1.200	23	23
CORDOBA	54	91	145	700	1.508	175	-
GRANADA	10	560	570	840	1.785	1.008	1.065
HUELVA	22	21	43	736	1.800	54	48
JAEN	21	297	318	610	1.270	390	326
MALAGA	25	65	90	500	1.500	110	115
SEVILLA	-	25	25	-	1.000	25	-
ANDALUCIA	137	1.131	1.268	668	1.557	1.853	1.635
PALMAS (LAS)	-	-	-	-	-	-	-
S. C. TENERIFE	41	253	294	488	1.000	273	225
CANARIAS	41	253	294	488	1.000	273	225
ESPAÑA	56.624	32.090	88.714	297	1.233	56.407	54.660

LEGUMINOSAS GRANO

JUDIAS SECAS, por formas de cultivo: Análisis provincial de la superficie y producción, 1.989

Provincias y Comunidades Autónomas	En cultivo único		Asociadas a maíz	
	Superficie	Producción	Superficie	Producción
	Ha	Tm	Ha	Tm
CORUÑA (LA)	474	114	26.729	6.422
LUGO	1.243	377	4.470	1.350
ORENSE	235	160	2.465	1.676
PONTEVEDRA	11	16	19.531	5.404
GALICIA	1.963	667	53.195	14.852
P. DE ASTURIAS	457	503	2.860	1.288
CANTABRIA	88	53	1.386	388
ALAVA	130	141	57	18
GUIPUZCOA	70	36	825	429
VIZCAYA	67	20	426	128
PAIS VASCO	267	197	1.308	575
NAVARRA	185	340	177	140
LA RIOJA	425	928	-	-
HUESCA	108	118	-	-
TERUEL	149	185	-	-
ZARAGOZA	323	280	-	-
ARAGON	580	583	-	-
BARCELONA	639	822	46	59
GERONA	438	472	40	43
LERIDA	151	218	-	-
TARRAGONA	306	489	-	-
CATALUÑA	1.534	2.001	86	102
BALEARES	873	2.502	-	-
AVILA	800	1.200	-	-
BURGOS	302	540	-	-
LEON	14.000	18.200	-	-
PALENCIA	400	600	-	-
SALAMANCA	1.097	1.358	-	-
SEGOVIA	69	87	-	-
SORIA	68	83	-	-
VALLADOLID	249	784	-	-
ZAMORA	1.518	2.093	-	-
CASTILLA LEON	18.503	24.945	-	-
MADRID	144	259	-	-
ALBACETE	520	648	-	-
CIUDAD REAL	297	415	-	-
CUENCA	333	609	-	-
GUADALAJARA	210	398	-	-
TOLEDO	615	402	-	-
CASTILLA-MANCHA	1.975	2.472	-	-
ALICANTE	211	427	-	-
CASTELLON	155	102	-	-
VALENCIA	140	85	-	-
C. VALENCIANA	508	614	-	-
R. DE MURCIA	147	257	50	90
BADAJOS	20	32	-	-
CACERES	423	493	-	-
EXTREMADURA	443	525	-	-
ALMERIA	58	68	-	-
CADIZ	21	23	-	-
CORDOBA	145	175	-	-
GRANADA	570	1.008	-	-
HUELVA	43	54	-	-
JAEN	318	390	-	-
MALAGA	90	110	-	-
SEVILLA	25	25	-	-
ANDALUCIA	1.268	1.853	-	-
PALMAS (LAS)	-	-	-	-
S. C. TENERIFE	264	243	30	30
CANARIAS	264	243	30	30
ESPAÑA	29.622	38.942	59.092	17.465

LEGUMINOSAS GRANO

JUDIAS SECAS: Comercio exterior de España por países

Países	Importaciones Tm			Exportaciones Tm		
	1987	1988	1989	1987	1988	1989
EUR-12	756	577	606	1.982	345	1.262
Alemania	-	58	14	44	27	57
Bélgica-Lux	12	16	-	29	12	223
Dinamarca	-	-	-	-	-	-
Francia	560	233	69	152	6	4
Grecia	38	-	-	-	-	521
Irlanda	-	-	-	-	-	-
Italia	107	222	169	583	10	253
Países Bajos	19	-	175	-	-	6
Portugal	-	-	117	1.169	286	191
Reino Unido	20	48	62	5	4	7
U.S.A.	2.269	2.505	3.750	-	4	1
Argentina	15.712	21.870	18.908	-	10	-
Chile	544	2.186	1.276	-	1	1
Perú	197	736	821	-	-	-
Otros países	709	2.805	5.901	347	32	2.161
TOTAL	20.187	31.256	31.262	2.329	392	3.424

En 1.989 Turquía importó 2.000 Tm

Fuente: <<Estadística del Comercio Exterior de España>>. Dirección General de Aduanas.

JUDIAS SECAS: Superficie, rendimiento y producción en diferentes países

Países	Superficie		Rendimiento		Producción	
	1979-81 Miles de Ha	1988 Miles de Ha	1979-81 Kg/Ha	1988 Kg/Ha	1979-81 Miles de Tm	1988 Miles de Tm
MUNDO	24.298	27.332	554	568	13.482	15.533
AFRICA:						
Burundi	300	345	982	916	295	316
Ruanda	252	260	733	550	185	143
Tanzania	500	400	502	600	251	240
Uganda	250	370	812	749	203	277
AMERICA:						
Méjico	1.584	1.850	632	581	1.015	1.075
U.S.A.	744	553	1.630	1.578	1.210	872
Argentina	216	240	929	839	202	201
Brasil	4.628	5.937	470	495	2.165	2.941
ASIA:						
Birmania	408	500	587	828	239	414
China	1.734	1.417	1.008	1.150	1.748	1.629
India	8.830	10.000	288	350	2.581	3.500
Indonesia	396	406	886	825	349	335
Tailandia	402	520	662	612	265	318
Turquía	109	180	1.495	1.167	163	210
EUROPA:						
EUR-12:	499	321	587	688	293	221
Alemania R.F.	2	2	2.813	3.200	6	8
Bélgica-Lux.	1	1	2.623	3.260	2	2
España	134	100	641	630	86	63
Francia	18	7	1.699	1.973	30	15
Grecia	33	17	1.230	1.552	41	27
Italia	49	30	1.609	1.738	78	53
Países Bajos	4	2	2.473	2.435	9	6
Portugal	258	162	160	289	41	47
Bulgaria	53	42	970	669	52	28
Rumanía	432	600	232	375	99	225
Yugoeslavia	145	114	993	917	144	104
U.R.S.S.	49	50	1.303	1.200	64	60

Fuente: <<Anuario de Producción>> F.A.O. 1988.

LEGUMINOSAS GRANO

HABAS SECAS: Serie histórica de la superficie, rendimiento, producción, valor y comercio exterior

Años	Superficie Miles de Ha.	Rendimiento Qm/Ha	Producción Miles de Tm.	Precio medio percibido por los agricultores Pts/Kg	Valor Millones de Pts.	Comercio exterior	
						Importaciones Tm	Exportaciones Tm
1945	125,8	3,4	42,3	2,04	86	-	-
1950	117,0	6,2	72,6	3,18	231	-	-
1955	144,7	6,9	99,5	3,54	360	1.627	2
1960	155,5	9,6	148,5	5,34	818	150	12
1961	156,3	7,2	112,9	5,97	680	-	-
1962	153,4	9,4	144,4	6,11	887	-	-
1963	148,0	9,5	141,2	6,12	857	-	-
1964	136,9	8,9	122,0	6,37	777	-	-
1965	131,2	8,7	114,0	6,91	788	-	-
1966	134,9	9,4	126,7	6,95	881	-	-
1967	130,5	10,2	133,1	6,90	918	-	-
1968	130,8	11,0	143,7	7,13	1.025	-	-
1969	131,5	10,0	130,4	7,14	932	-	-
1970	129,2	10,5	135,4	7,41	1.003	-	-
1971	112,2	10,9	122,5	8,27	1.013	-	-
1972	116,9	10,0	117,3	8,48	995	54.138	210
1973	115,0	8,5	98,0	11,11	1.060	24.217	48
1974	129,7	10,0	129,1	13,39	1.709	29.225	337
1975	117,3	9,9	116,4	13,16	1.532	19.062	271
1976	104,5	10,3	107,8	14,20	1.530	14.362	492
1977	97,9	9,1	89,5	18,29	1.637	3.872	1.209
1978	95,4	11,3	108,6	19,56	2.124	709	731
1979	87,9	10,1	88,4	19,88	1.757	67	986
1980	84,5	11,7	99,1	22,17	2.197	105	543
1981	64,5	7,4	47,5	30,55	1.451	1.020	164
1982	55,4	9,8	54,4	29,86	1.624	102	435
1983	52,4	7,9	41,2	35,16	1.449	87	1.187
1984	58,0	11,0	64,0	36,88	2.360	785	2.592
1985	52,4	11,6	60,7	38,77	2.168	585	1.442
1986	50,2	11,1	55,7	39,30	2.161	1.205	648
1987	49,1	12,6	61,9	39,04	2.381	774	1.050
1988	44,5	12,1	53,8	41,19	2.216	5.156	86
1989	41,4	12,0	49,9	43,32	2.330(*)	28.859	95

(*) Avance

HABAS SECAS, por clases: Serie histórica de la superficie y producción

Años	Para consumo animal		Para consumo humano	
	Superficie Miles/Ha	Producción Miles/Tm	Superficie Miles/Ha	Producción Miles/Tm
1970	87,4	84,9	41,8	50,5
1971	70,6	68,6	41,6	53,9
1972	80,9	74,7	36,0	42,6
1973	81,3	63,3	33,7	34,7
1974	99,0	94,3	30,7	34,8
1975	93,3	88,7	24,1	27,7
1976	92,9	93,7	11,6	14,1
1977	26,1	79,0	11,8	10,5
1978	87,4	99,8	8,0	8,8
1979	81,0	81,5	7,0	6,9
1980	80,5	94,7	4,0	4,4
1981	59,2	43,3	4,6	4,2
1982	51,1	50,3	4,4	4,1
1983	49,2	38,1	3,2	3,1
1984	56,2	60,8	1,8	3,2
1985	50,7	57,3	1,7	3,3
1986	48,4	52,3	1,8	3,4
1987	45,2	53,4	3,9	8,6
1988	40,3	44,9	4,3	8,9
1989	39,5	46,5	1,9	3,4

LEGUMINOSAS GRANO

HABAS SECAS: Análisis provincial de la superficie, rendimiento y producción, 1.989

Provincias y Comunidades Autónomas	Superficie			Rendimiento		Producción grano Tm	Paja cosechada Tm
	Secano Ha	Regadío Ha	Total Ha	Secano Kg/Ha	Regadío Kg/Ha		
CORUÑA (LA)	-	-	-	-	-	-	-
LUGO	85	-	85	1.106	-	94	106
ORENSE	-	-	-	-	-	-	-
PONTEVEDRA	-	-	-	-	-	-	-
GALICIA	85	-	85	1.106	-	94	106
P. DE ASTURIAS	-	-	-	-	-	-	-
CANTABRIA	5	-	5	1.200	-	6	7
ALAVA	100	-	100	1.550	-	155	200
GUIPUZCOA	6	-	6	833	-	5	-
VIZCAYA	7	-	7	1.143	-	8	-
PAIS VASCO	113	-	113	1.487	-	168	200
NAVARRA	493	41	534	1.087	2.195	626	600
LA RIOJA	93	295	388	2.500	3.300	1.206	850
HUESCA	2	29	31	600	1.200	36	-
TERUEL	1	56	57	740	1.700	96	70
ZARAGOZA	5	393	398	900	1.500	594	-
ARAGON	8	478	486	805	1.505	726	70
BARCELONA	759	321	1.080	1.300	3.500	2.110	3.465
GERONA	324	436	760	1.037	1.250	881	500
LERIDA	19	90	109	600	2.396	227	180
TARRAGONA	132	178	310	902	1.713	424	432
CATALUÑA	1.234	1.025	2.259	1.178	2.136	3.642	4.577
BALEARES	3.105	105	3.210	600	2.591	2.135	1.580
AVILA	-	4	4	-	1.500	6	3
BURGOS	184	58	242	997	1.800	288	302
LEON	-	-	-	-	-	-	-
PALENCIA	10	-	10	1.600	-	16	13
SALAMANCA	13	17	30	700	1.700	38	50
SEGOVIA	-	-	-	-	-	-	-
SORIA	-	-	-	-	-	-	-
VALLADOLID	-	-	-	-	-	-	-
ZAMORA	12	226	238	800	1.400	326	339
CASTILLA LEON	219	305	524	996	1.494	674	707
MADRID	204	-	204	750	-	153	162
ALBACETE	180	130	310	800	1.600	352	300
CIUDAD REAL	113	160	273	616	1.690	340	300
CUENCA	33	12	45	550	1.571	37	38
GUADALAJARA	11	11	22	727	2.000	30	25
TOLEDO	292	63	355	275	1.503	175	18
CASTILLA-MANCHA	629	376	1.005	509	1.633	934	681
ALICANTE	24	51	75	1.000	1.510	101	86
CASTELLON	35	16	51	1.000	2.000	67	56
VALENCIA	2	78	80	312	761	60	60
C. VALENCIANA	61	145	206	977	1.161	228	202
R. DE MURCIA	10	104	114	1.000	1.800	197	220
BADAJOS	4.500	-	4.500	500	-	2.250	800
CACERES	1.087	145	1.232	350	831	501	400
EXTREMADURA	5.587	145	5.732	471	831	2.751	1.200
ALMERIA	13	228	241	731	1.875	437	437
CADIZ	3.295	10	3.305	1.000	1.700	3.312	3.312
CORDOBA	4.865	618	5.483	1.700	2.499	9.815	10.800
GRANADA	650	1.605	2.255	950	3.748	6.633	5.452
HUELVA	970	3	973	900	1.667	878	9
JAEN	2.090	638	2.728	640	1.800	2.486	1.955
MALAGA	2.846	410	3.256	600	1.801	2.446	2.000
SEVILLA	8.000	300	8.300	1.200	2.500	10.350	-
ANDALUCIA	22.729	3.812	26.541	1.131	2.793	36.357	23.965
PALMAS (LAS)	-	-	-	-	-	-	-
S. C. TENERIFE	20	13	33	600	1.231	28	20
CANARIAS	20	13	33	600	1.231	28	20
ESPAÑA	34.595	6.844	41.439	968	2.404	49.925	35.147

LEGUMINOSAS GRANO

HABAS SECAS, por clases: Análisis provincial de la superficie y producción, 1.989

Provincias y Comunidades Autónomas	Consumo animal		Consumo humano	
	Superficie - Ha	Producción - Tm	Superficie - Ha	Producción - Tm
CORUÑA (LA)	-	-	-	-
LUGO	27	30	58	64
ORENSE	-	-	-	-
PONTEVEDRA	-	-	-	-
GALICIA	27	30	58	64
P. DE ASTURIAS	-	-	-	-
CANTABRIA	5	6	-	-
ALAVA	100	155	-	-
GUIPUZCOA	6	5	-	-
VIZCAYA	7	8	-	-
PAIS VASCO	113	168	-	-
NAVARRA	514	570	20	56
LA RIOJA	110	190	278	1.016
HUESCA	18	30	13	6
TERUEL	57	96	-	-
ZARAGOZA	19	28	379	566
ARAGON	94	154	392	572
BARCELONA	1.080	2.110	-	-
GERONA	760	881	-	-
LERIDA	89	187	20	40
TARRAGONA	310	424	-	-
CATALUÑA	2.239	3.602	20	40
BALEARES	3.050	2.028	160	107
AVILA	4	6	-	-
BURGOS	242	288	-	-
LEON	-	-	-	-
PALENCIA	10	16	-	-
SALAMANCA	30	38	-	-
SEGOVIA	-	-	-	-
SORIA	-	-	-	-
VALLADOLID	-	-	-	-
ZAMORA	238	326	-	-
CASTILLA LEON	524	674	-	-
MADRID	200	150	4	3
ALBACETE	310	352	-	-
CIUDAD REAL	273	340	-	-
CUENCA	-	-	45	37
GUADALAJARA	10	7	12	23
TOLEDO	200	99	155	76
CASTILLA-MANCHA	793	798	212	136
ALICANTE	14	11	61	90
CASTELLON	-	-	51	67
VALENCIA	50	38	30	22
C. VALENCIANA	64	49	142	179
R. DE MURCIA	-	-	114	197
BADAJOS	4.500	2.250	-	-
CACERES	1.232	501	-	-
EXTREMADURA	5.732	2.751	-	-
ALMERIA	79	143	162	294
CADIZ	3.305	3.312	-	-
CORDOBA	5.483	9.815	-	-
GRANADA	2.255	6.633	-	-
HUELVA	973	878	-	-
JAEN	2.728	2.466	-	-
MALAGA	3.256	2.446	-	-
SEVILLA	8.000	9.600	300	750
ANDALUCIA	26.079	35.313	462	1.044
PALMAS (LAS)	-	-	-	-
S. C. TENERIFE	-	-	33	28
CANARIAS	-	-	33	28
ESPAÑA	39.544	46.483	1.895	3.442

LEGUMINOSAS GRANO

HABAS SECAS: Comercio exterior de España por países

Países	Importaciones Tm			Exportaciones Tm		
	1987	1988	1989	1987	1988	1989
EUR-12	471	4.718	24.909	1.028	83	92
Alemania	-	-	2.677	-	-	-
Bélgica-Lux	-	19	5	-	-	-
Dinamarca	-	20	-	-	-	-
Franca	411	4.525	11.185	30	24	-
Grecia	-	-	-	-	-	1
Irlanda	-	-	-	-	-	-
Italia	-	-	-	986	24	71
Países Bajos	-	-	76	-	-	-
Portugal	-	-	72	-	-	2
Reino Unido	60	154	10.894	12	35	18
Polonia	-	-	3.100	-	-	-
Otros países	303	438	850	22	3	3
TOTAL	774	5.156	28.859	1.050	86	95

Fuente: <<Estadística del Comercio Exterior de España>>. Dirección General de Aduanas.

HABAS SECAS: Superficie, rendimiento y producción en diferentes países

Países	Superficie		Rendimiento		Producción	
	1979-81 Miles de Ha	1988 Miles de Ha	1979-81 Kg/Ha	1988 Kg/Ha	1979-81 KgHa	1988 Kg/Ha
MUNDO	3.685	3.271	1.162	1.443	4.284	4.720
AFRICA:						
Egipto	103	140	2.134	3.571	219	500
Etiopía	327	360	1.458	1.500	476	540
Marruecos	165	207	560	1.123	97	232
AMERICA:						
Brasil	146	140	275	286	41	40
ASIA:						
China	2.267	1.700	1.161	1.382	2.633	2.350
Turquía	30	43	1.748	1.791	53	77
EUROPA:						
EUR-12:	309	277	1.298	2.083	401	577
Alemania R.F.	5	58	3.224	3.717	15	216
Bélgica-Lux	-	1	3.179	3.333	1	3
España	79	45	972	1.356	78	61
Franca	23	36	3.063	3.849	70	140
Grecia	5	4	2.048	1.629	11	6
Italia	161	111	1.277	1.196	205	133
Países Bajos	-	-	-	-	-	-
Portugal	36	22	586	823	21	18
Checoslovaquia	39	13	1.633	1.629	64	22

Fuente: <<Anuario de producción>>. F.A.O. 1988

LEGUMINOSAS GRANO

LENTEJAS: Serie histórica de la superficie, rendimiento, producción, valor y comercio exterior

Años	Superficie - Miles de Ha.	Rendimiento - Qm/Ha	Producción - Miles de Tm.	Precio medio percibido por los agricultores - Pts/Kg	Valor - Millones de Pts.	Comercio exterior	
						Importaciones - Tm	Exportaciones - Tm
1920	32,8	7,7	25,3	-	-	-	-
1925	34,9	9,6	23,4	-	-	-	-
1930	26,9	5,7	15,2	0,92	14	263	673
1935	22,6	6,6	14,9	0,85	13	-	-
1940	28,9	5,1	14,8	1,37	20	-	-
1945	42,1	1,9	8,2	2,32	19	-	-
1950	43,5	3,6	15,6	5,76	90	-	-
1955	38,6	6,2	23,9	6,85	164	-	43
1960	37,8	6,3	23,9	9,36	235	78	4.992
1961	45,0	6,4	28,9	10,50	309	1.317	834
1962	47,3	7,1	33,5	10,43	345	957	4.241
1963	49,3	6,8	33,7	10,43	367	1.078	19.253
1964	44,2	5,6	24,7	11,39	281	317	5.973
1965	45,6	4,9	22,2	15,91	353	8.362	1.472
1966	51,6	7,5	38,4	17,41	669	3.723	8.306
1967	55,0	7,0	38,7	16,94	540	1.062	8.321
1968	48,5	7,4	35,7	13,59	485	227	13.086
1969	51,7	7,4	38,3	13,78	528	3.004	7.026
1970	48,5	6,4	31,2	11,86	464	2.728	7.082
1971	53,6	7,6	40,5	19,12	774	4.379	2.544
1972	60,0	7,4	44,7	22,65	1.012	12.033	3.234
1973	67,7	6,2	42,3	26,83	1.134	5.202	3.343
1974	75,2	6,7	50,5	29,68	1.500	2.773	3.850
1975	70,9	7,8	55,2	29,02	1.603	3.934	5.461
1976	72,6	4,8	34,7	32,90	1.143	8.563	4.115
1977	70,9	8,9	63,4	39,51	2.505	5.498	9.830
1978	71,0	8,3	59,0	48,92	2.886	6.786	4.277
1979	76,1	6,2	47,0	50,45	2.366	5.852	6.675
1980	69,9	8,0	56,1	52,70	2.957	11.952	6.353
1981	70,5	3,1	21,7	82,09	1.781	29.483	3.855
1982	64,9	4,6	30,1	82,28	2.477	22.570	1.850
1983	64,6	5,7	36,7	75,42	2.768	25.424	900
1984	62,0	7,2	44,6	84,78	3.781	16.242	1.380
1985	60,9	8,0	48,5	127,76	6.057	23.954	2.963
1986	66,6	6,1	40,7	126,99	5.378	37.562	740
1987	94,1	5,8	54,4	72,42	4.379	29.959	942
1988	68,1	6,9	47,3	75,70	3.581	31.405	1.444
1989	45,8	6,6	30,1	68,34	2.365(*)	26.285	4.673

(*) Avance

LEGUMINOSAS GRANO

LENTEJAS: ANÁLISIS PROVINCIAL DE LA SUPERFICIE, RENDIMIENTO Y PRODUCCIÓN, 1.989

Provincias y Comunidades Autónomas	Superficie			Rendimiento		Producción grano Tm	Paja cosechada Tm
	Secano Ha	Regadio Ha	Total Ha	Secano Kg/Ha	Regadio Kg/Ha		
CORUÑA (LA)	-	-	-	-	-	-	-
LUGO	9	-	9	667	-	6	12
ORENSE	-	-	-	-	-	-	-
PONTEVEDRA	-	-	-	-	-	-	-
GALICIA	9	-	9	667	-	6	12
P. DE ASTURIAS	-	-	-	-	-	-	-
CANTABRIA	-	-	-	-	-	-	-
ALAVA	-	-	-	-	-	-	-
GUIPUZCOA	-	-	-	-	-	-	-
VIZCAYA	-	-	-	-	-	-	-
PAIS VASCO	-	-	-	-	-	-	-
NAVARRA	1	-	1	1.000	-	1	1
LA RIOJA	1	1	2	900	1.100	2	3
HUESCA	-	3	3	-	3.000	10	-
TERUEL	4	-	4	670	-	3	2
ZARAGOZA	12	4	16	750	1.500	15	-
ARAGON	16	7	23	730	2.143	28	2
BARCELONA	48	7	55	700	2.500	51	80
GERONA	22	-	22	773	-	17	30
LERIDA	4	-	4	500	-	2	2
TARRAGONA	11	1	12	1.400	2.600	18	18
CATALUÑA	85	8	93	800	2.513	88	130
BALEARES	143	20	163	700	1.145	123	197
AVILA	2	-	2	1.000	-	2	1
BURGOS	888	-	888	780	-	693	725
LEON	3.000	-	3.000	600	-	1.800	1.200
PALENCIA	290	10	300	400	700	123	162
SALAMANCA	1.700	-	1.700	650	-	1.105	1.615
SEGOVIA	11	-	11	818	-	9	8
SORIA	45	-	45	800	-	36	-
VALLADOLID	2.640	-	2.640	342	-	903	542
ZAMORA	166	7	173	798	1.505	143	126
CASTILLA LEON	8.742	17	8.759	549	1.031	4.814	4.379
MADRID	543	-	543	750	-	407	320
ALBACETE	9.500	-	9.500	700	-	6.650	4.000
CIUDAD REAL	2.911	3	2.914	555	1.465	1.620	1.275
CUENCA	12.014	150	12.164	580	1.599	7.208	6.600
GUADALAJARA	537	-	537	700	-	376	95
TOLEDO	9.650	-	9.650	825	-	7.961	800
CASTILLA-MANCHA	34.612	153	34.765	681	1.596	23.815	12.770
ALICANTE	20	7	27	450	850	15	13
CASTELLON	7	8	15	500	980	11	9
VALENCIA	11	6	17	320	820	8	9
C. VALENCIANA	38	21	59	422	891	35	31
R. DE MURCIA	-	1	1	-	1.400	1	2
BADAJOS	200	-	200	400	-	80	25
CACERES	20	-	20	400	-	8	3
EXTREMADURA	220	-	220	400	-	88	28
ALMERIA	181	54	235	645	1.301	187	91
CADIZ	8	-	8	625	-	5	5
CORDOBA	125	-	125	480	-	60	85
GRANADA	270	20	290	610	1.515	195	162
HUELVA	-	-	-	-	-	-	-
JAEN	302	11	313	600	1.164	194	166
MALAGA	57	-	57	509	-	29	30
SEVILLA	50	-	50	500	-	25	-
ANDALUCIA	993	85	1.078	586	1.334	695	539
PALMAS (LAS)	40	-	40	300	-	12	-
S. C. TENERIFE	5	-	5	600	-	3	2
CANARIAS	45	-	45	333	-	15	2
ESPAÑA	45.448	313	45.761	653	1.452	30.118	18.416

LEGUMINOSAS GRANO

GARBANZOS: Serie histórica de la superficie, rendimiento, producción, valor y comercio exterior

Años	Superficie Miles de Ha.	Rendimiento Qm/Ha	Producción Miles de Tm.	Precio medio percibido por los agricultores Pts/Kg	Valor Millones de Pts.	Comercio exterior	
						Importaciones Tm	Exportaciones Tm
1950	365,0	4,1	148,2	6,52	966	-	-
1955	276,1	5,4	148,8	6,04	937	3.056	12
1960	245,0	4,9	120,5	9,72	1.260	5.318	10
1961	264,5	4,9	129,8	11,75	1.543	5.724	16
1962	248,2	5,5	136,3	11,98	1.634	6.468	29
1963	244,7	6,0	146,1	12,21	1.813	1.921	81
1964	220,8	5,7	125,2	12,54	1.570	295	2.185
1965	206,3	4,0	82,0	14,89	1.221	30.862	34
1966	224,5	5,7	127,4	18,93	2.412	18.922	145
1967	231,4	6,5	150,1	17,06	2.561	6.567	148
1968	216,2	6,5	141,3	14,72	2.080	3.319	603
1969	164,7	6,5	106,7	14,18	1.513	9.210	552
1970	152,1	5,9	89,3	17,32	1.547	21.633	181
1971	129,7	5,3	69,1	22,83	1.578	27.357	65
1972	148,2	5,9	88,0	31,68	2.789	30.045	524
1973	153,5	5,7	87,9	29,58	2.600	37.632	292
1974	134,3	5,8	78,1	25,19	1.967	24.745	2.256
1975	110,7	5,1	56,3	28,59	1.609	30.375	146
1976	102,9	5,3	55,0	40,55	2.229	31.928	249
1977	101,0	3,2	55,8	73,92	4.125	28.538	473
1978	11,7	6,3	71,0	86,54	6.144	55.874	2.622
1979	103,8	6,2	64,7	67,62	4.375	45.986	5.304
1980	90,1	6,7	60,7	63,55	3.858	27.388	2.667
1981	83,5	4,0	33,2	98,37	3.266	43.204	388
1982	78,9	6,0	47,1	118,18	5.566	43.366	719
1983	90,8	5,4	49,4	127,18	6.283	32.935	1.377
1984	91,7	6,7	61,9	128,24	7.938	26.669	225
1985	90,3	6,3	57,3	132,46	7.410	25.964	911
1986	90,4	6,4	57,8	137,13	7.654	37.026	540
1987	89,4	7,2	64,3	114,46	6.942	41.874	319
1988	72,7	7,4	53,9	97,88	5.276	45.782	218
1989	64,0	7,4	47,4	103,77	4.545(*)	42.627	2.508

(*) Avance

GARBANZOS: Comercio exterior de España por países

Países	Importaciones Tm			Exportaciones Tm		
	1987	1988	1989	1987	1988	1989
EUR-12	12	20	168	273	160	164
Alemania	-	-	-	112	76	64
Bélgica-Lux	12	20	-	32	23	25
Dinamarca	-	-	-	-	-	-
Franca	-	-	168	4	3	1
Grecia	-	-	-	-	-	-
Irlanda	-	-	-	-	-	-
Italia	-	-	-	41	51	68
Países Bajos	-	-	-	-	-	-
Portugal	-	-	-	79	-	-
Reino Unido	-	-	-	5	7	6
Méjico	38.177	37.706	39.486	-	-	-
Turquía	3.648	7.972	2.722	-	-	-
Otros países	37	84	251	76	58	2.344
TOTAL	41.874	45.782	42.627	349	218	2.508

Fuente: <<Estadística del Comercio Exterior de España>>. Dirección General de Aduanas.

LEGUMINOSAS GRANO

GARBANZOS: Análisis provincial de la superficie, rendimiento y producción, 1.989

Provincias y Comunidades Autónomas	Superficie			Rendimiento		Producción grano Tm	Paja cosechada Tm
	Secano Ha	Regadío Ha	Total Ha	Secano Kg/Ha	Regadío Kg/Ha		
CORUÑA (LA)	-	-	-	-	-	-	-
LUGO	66	1	67	700	800	47	100
ORENSE	160	-	160	950	-	152	178
PONTEVEDRA	-	-	-	-	-	-	-
GALICIA	226	1	227	877	800	199	278
P. DE ASTURIAS	-	-	-	-	-	-	-
CANTABRIA	8	-	8	750	-	6	8
ALAVA	30	-	30	900	-	27	38
GUIPUZCOA	-	-	-	-	-	-	-
VIZCAYA	-	-	-	-	-	-	-
PAIS VASCO	30	-	30	900	-	27	38
NAVARRA	13	1	14	850	2.000	13	8
LA RIOJA	104	33	137	1.496	1.800	215	200
HUESCA	11	18	29	800	1.733	40	-
TERUEL	29	1	30	720	1.350	22	15
ZARAGOZA	146	54	200	600	1.300	158	-
ARAGON	186	73	259	631	1.407	220	15
BARCELONA	180	6	186	900	2.333	176	243
GERONA	44	-	44	1.091	-	48	61
LERIDA	34	14	48	800	1.486	48	40
TARRAGONA	85	7	92	687	1.519	69	57
CATALUÑA	343	27	370	862	1.683	341	401
BALEARES	606	18	624	798	1.800	516	542
AVILA	75	-	75	853	-	64	26
BURGOS	259	4	263	900	1.475	239	210
LEON	2.900	350	3.250	850	1.500	2.990	900
PALENCIA	141	9	150	530	808	82	70
SALAMANCA	1.470	33	1.503	750	1.288	1.145	1.603
SEGOVIA	295	1	296	899	1.800	267	25
SORIA	39	1	40	790	1.190	32	-
VALLADOLID	436	23	459	550	1.313	270	228
ZAMORA	1.478	286	1.764	700	1.099	1.349	1.282
CASTILLA LEON	7.093	707	7.800	777	1.313	6.438	4.344
MADRID	712	-	712	750	-	534	404
ALBACETE	600	50	650	650	1.200	450	300
CIUDAD REAL	734	43	777	540	1.248	450	400
CUENCA	491	18	509	665	1.305	350	330
GUADALAJARA	356	-	356	649	-	231	200
TOLEDO	2.824	-	2.824	275	-	777	80
CASTILLA-MANCHA	5.005	111	5.116	424	1.236	2.258	1.310
ALICANTE	120	18	138	750	1.400	115	98
CASTELLON	123	10	133	550	1.200	80	77
VALENCIA	160	-	160	1.000	-	160	160
C. VALENCIANA	403	28	431	788	1.329	355	335
R. DE MURCIA	49	50	99	600	1.200	90	150
BADAJOS	3.200	-	3.200	500	-	1.600	600
CACERES	1.217	196	1.413	540	948	843	650
EXTREMADURA	4.417	196	4.613	511	948	2.443	1.250
ALMERIA	187	92	279	650	1.320	243	300
CADIZ	5.800	-	5.800	900	-	5.220	5.220
CORDOBA	5.081	-	5.081	984	-	5.000	2.100
GRANADA	1.800	185	1.985	539	1.458	1.240	1.200
HUELVA	1.517	2	1.519	900	1.350	1.368	13
JAEN	3.483	61	3.544	405	1.252	1.487	1.320
MALAGA	7.362	-	7.362	650	-	4.785	4.800
SEVILLA	18.000	-	18.000	800	-	14.400	7.200
ANDALUCIA	43.230	340	43.570	770	1.383	33.743	22.153
PALMAS (LAS)	17	-	17	400	-	7	-
S. C. TENERIFE	4	-	4	750	-	3	2
CANARIAS	21	-	21	467	-	10	2
ESPAÑA	62.446	1.585	64.031	726	1.301	47.408	31.438

LEGUMINOSAS GRANO

GUISANTES: Serie histórica de la superficie, rendimiento, producción, valor y comercio exterior

Años	Superficie - Miles de Ha.	Rendimiento - Qm/Ha	Producción - Miles de Tm.	Precio medio percibido por los agricultores - Pts/Kg	Valor - Millones de Pts.	Comercio exterior	
						Importaciones - Tm	Exportaciones - Tm
1920	61,4	6,9	42,2	-	-	-	-
1925	58,1	6,9	40,1	-	-	-	-
1930	67,8	6,4	43,5	0,45	20	885	5
1935	54,9	6,4	35,2	0,42	15	-	-
1940	45,7	5,7	26,2	0,64	17	-	-
1945	47,8	3,0	14,3	0,89	13	-	-
1950	36,6	4,9	17,9	3,21	57	-	-
1955	31,8	5,9	18,7	3,40	64	22	-
1960	35,5	6,7	23,8	5,34	127	39	-
1965	27,4	6,4	17,5	8,23	144	10.286	25
1966	27,2	7,9	21,4	7,81	167	2.233	1
1967	28,4	8,4	23,8	7,25	173	2.727	-
1968	28,2	8,0	22,6	7,14	161	1.030	-
1969	25,4	8,8	22,3	7,55	168	2.413	-
1970	26,6	7,4	19,8	7,97	158	2.772	1
1971	20,5	9,4	19,2	8,36	161	4.432	-
1972	20,3	9,0	18,0	9,13	164	3.596	-
1973	13,0	7,9	10,2	11,50	117	2.233	-
1974	12,0	7,9	9,5	11,50	109	6.346	21
1975	10,1	8,1	8,1	13,52	110	-	-
1976	8,6	6,7	6,4	14,80	95	3.524	24
1977	7,3	8,3	6,0	22,56	135	4.564	15
1978	6,2	8,7	5,4	23,02	124	2.835	18
1979	5,2	10,2	5,2	22,57	117	2.987	12
1980	5,2	9,3	4,8	21,80	105	2.373	21
1981	4,8	7,5	3,6	26,26	95	1.887	-
1982	4,3	8,4	3,6	31,18	112	1.653	-
1983	3,9	6,9	2,7	35,13	95	2.489	1
1984	4,7	9,4	4,4	37,82	166	1.989	-
1985	4,6	11,9	5,5	38,57	212	1.982	-
1986	4,4	11,4	5,0	41,86	209	1.978	45
1987	3,8	14,5	5,5	42,11	232	1.236	3
1988	4,6	10,4	4,7	40,36	190	11.344	-
1989	6,6	10,9	7,2	-	259(*)	44.657	5.154

(*) Avance

GUISANTES SECOS, por clases: Serie histórica de la superficie y producción

Años	Consumo animal		Consumo humano	
	Superficie - Miles de Ha	Producción - Miles de Tm	Superficie - Miles de Ha	Producción - Miles de Tm
1965	18,3	9,6	9,1	7,9
1970	15,7	10,9	10,9	8,9
1971	11,9	11,4	8,6	7,8
1972	10,8	8,8	9,1	9,2
1973	7,3	5,2	5,7	5,0
1974	7,9	5,5	4,1	4,0
1975	7,3	5,2	2,8	3,0
1976	6,2	4,2	2,5	2,3
1977	4,7	3,4	2,6	2,6
1978	4,0	3,2	2,2	2,2
1979	2,9	2,4	2,2	2,9
1980	3,2	2,7	2,0	2,1
1981	3,1	2,1	1,7	1,5
1982	2,9	2,0	1,4	1,6
1983	3,0	2,0	0,9	0,7
1984	3,3	2,9	1,4	1,5
1985	3,5	4,4	1,1	1,1
1986	3,3	3,9	1,1	1,1
1987	3,0	4,6	0,8	0,9
1988	4,0	4,2	0,6	0,5
1989	6,0	6,7	0,6	0,6

LEGUMINOSAS GRANO

GUISANTES SECOS: Análisis provincial de la superficie, rendimiento y producción, 1.989

Provincias y Comunidades Autónomas	Superficie			Rendimiento		Producción grano Tm	Paja cosechada Tm
	Secano Ha	Regadio Ha	Total Ha	Secano Kg/Ha	Regadio Kg/Ha		
CORUÑA (LA)	-	-	-	-	-	-	-
LUGO	13	-	13	1.077	-	14	19
ORENSE	-	-	-	-	-	-	-
PONTEVEDRA	-	-	-	-	-	-	-
GALICIA	13	-	13	1.077	-	14	19
P. DE ASTURIAS	-	-	-	-	-	-	-
CANTABRIA	-	-	-	-	-	-	-
ALAVA	102	-	102	2.647	-	270	-
GUIPUZCOA	-	-	-	-	-	-	-
VIZCAYA	-	-	-	-	-	-	-
PAIS VASCO	102	-	102	2.647	-	270	-
NAVARRA	340	318	658	1.406	2.000	1.114	450
LA RIOJA	71	61	132	766	1.600	152	140
HUESCA	-	6	6	-	1.700	10	-
TERUEL	-	-	-	-	-	-	-
ZARAGOZA	750	950	1.700	500	1.500	1.800	-
ARAGON	750	956	1.706	500	1.501	1.810	-
BARCELONA	126	14	140	1.100	3.029	181	185
GERONA	14	-	14	1.000	-	14	19
LERIDA	250	-	250	2.800	-	700	600
TARRAGONA	19	8	27	676	1.520	25	26
CATALUÑA	409	22	431	2.116	2.480	920	830
BALEARES	355	13	368	750	1.980	292	233
AVILA	-	-	-	-	-	-	-
BURGOS	35	-	35	1.400	-	49	50
LEON	10	-	10	500	-	5	5
PALENCIA	788	12	800	1.150	1.983	930	1.400
SALAMANCA	8	-	8	625	-	5	8
SEGOVIA	10	-	10	900	-	9	-
SORIA	12	7	19	1.000	1.571	23	-
VALLADOLID	295	6	301	725	1.021	220	-
ZAMORA	122	6	128	697	1.161	92	93
CASTILLA LEON	1.280	31	1.311	1.004	1.545	1.333	1.556
MADRID	55	-	55	650	-	36	4
ALBACETE	-	-	-	-	-	-	-
CIUDAD REAL	18	-	18	722	-	13	10
CUENCA	13	17	30	600	1.188	28	23
GUADALAJARA	750	50	800	650	1.490	562	310
TOLEDO	198	6	204	350	1.285	77	80
CASTILLA-MANCHA	979	73	1.052	590	1.403	680	423
ALICANTE	25	1	26	600	1.000	16	15
CASTELLON	38	14	52	600	1.300	41	39
VALENCIA	-	20	20	-	1.010	20	10
C. VALENCIANA	63	35	98	600	1.126	77	64
R. DE MURCIA	58	12	70	600	1.300	50	50
BADAJOS	10	-	10	400	-	4	-
CACERES	33	9	42	415	923	22	16
EXTREMADURA	43	9	52	412	923	26	16
ALMERIA	43	28	71	591	1.200	59	25
CADIZ	22	-	22	818	-	18	18
CORDOBA	-	15	15	-	2.000	30	-
GRANADA	50	65	115	690	1.300	119	107
HUELVA	17	-	17	824	-	14	-
JAEN	2	1	3	450	1.100	2	1
MALAGA	314	-	314	599	-	188	190
SEVILLA	-	-	-	-	-	-	-
ANDALUCIA	448	109	557	627	1.369	430	341
PALMAS (LAS)	-	-	-	-	-	-	-
S. C. TENERIFE	4	-	4	1.000	-	4	3
CANARIAS	4	-	4	1.000	-	4	3
ESPAÑA	4.970	1.639	6.609	925	1.594	7.208	4.129

LEGUMINOSAS GRANO

GUISANTES SECOS, por clases: Análisis provincial de la superficie y producción, 1989

Provincias y Comunidades Autónomas	Consumo animal		Consumo humano	
	Superficie Ha	Producción Tm	Superficie Ha	Producción Tm
CORUÑA (LA)	-	-	-	-
LUGO	-	-	13	14
ORENSE	-	-	-	-
PONTEVEDRA	-	-	-	-
GALICIA	-	-	13	14
P. DE ASTURIAS	-	-	-	-
CANTABRIA	-	-	-	-
ALAVA	102	270	-	-
GUIPUZCOA	-	-	-	-
VIZCAYA	-	-	-	-
PAIS VASCO	102	270	-	-
NAVARRA	658	1.114	-	-
LA RIOJA	12	19	120	133
HUESCA	-	-	6	10
TERUEL	-	-	-	-
ZARAGOZA	1.594	1.688	106	112
ARAGON	1.594	1.688	112	122
BARCELONA	140	181	-	-
GERONA	14	14	-	-
LERIDA	250	700	-	-
TARRAGONA	-	-	27	25
CATALUÑA	404	895	27	25
BALEARES	368	292	-	-
AVILA	-	-	-	-
BURGOS	35	49	-	-
LEON	10	5	-	-
PALENCIA	800	930	-	-
SALAMANCA	8	5	-	-
SEGOVIA	10	9	-	-
SORIA	19	23	-	-
VALLADOLID	301	220	-	-
ZAMORA	128	92	-	-
CASTILLA LEON	1.311	1.333	-	-
MADRID	55	36	-	-
ALBACETE	-	-	-	-
CIUDAD REAL	18	13	-	-
CUENCA	30	28	-	-
GUADALAJARA	760	512	40	50
TOLEDO	100	38	104	39
CASTILLA-MANCHA	908	591	144	89
ALICANTE	-	-	26	16
CASTELLON	-	-	52	41
VALENCIA	20	20	-	-
C. VALENCIANA	20	20	78	57
R. DE MURCIA	-	-	70	50
BADAJOS	10	4	-	-
CACERES	42	22	-	-
EXTREMADURA	52	26	-	-
ALMERIA	71	59	-	-
CADIZ	-	-	22	18
CORDOBA	-	-	15	30
GRANADA	115	119	-	-
HUELVA	-	-	17	14
JAEN	3	2	-	-
MALAGA	314	188	-	-
SEVILLA	-	-	-	-
ANDALUCIA	503	368	54	62
PALMAS (LAS)	-	-	-	-
S. C. TENERIFE	-	-	4	4
CANARIAS	-	-	4	4
ESPAÑA	5.987	6.652	622	556

LEGUMINOSAS GRANO

VEZA: Serie histórica de la superficie, rendimiento, producción y valor

Años	Superficie - Miles de Ha	Rendimiento - Qm/Ha	Producción - Miles deTm	Precio medio percibido por los agricultores - Ptas/Kg	Valor - Millones de Ptas
1930	43,1	7,6	32,9	0,40	13
1935	37,0	6,3	23,5	0,38	9
1940	39,1	6,4	24,9	0,60	15
1945	56,7	2,9	16,3	0,81	13
1950	55,1	4,4	24,7	1,84	46
1955	58,0	6,6	38,6	2,91	112
1960	65,5	6,9	45,3	4,43	201
1965	84,6	6,4	54,3	7,08	396
1970	76,7	7,2	55,5	7,63	424
1971	79,0	8,0	63,5	8,82	560
1972	77,7	7,8	60,4	9,21	556
1973	64,0	7,5	48,3	10,94	528
1974	77,0	7,4	57,2	14,03	802
1975	69,2	7,4	51,3	14,89	764
1976	63,4	6,5	41,5	17,40	721
1977	46,8	8,1	38,3	22,80	873
1978	44,0	9,2	40,8	20,11	821
1979	41,2	9,1	37,4	24,44	914
1980	42,8	9,4	40,3	28,53	1.150
1981	42,0	5,7	24,0	41,99	1.008
1982	41,4	6,5	26,9	39,00	1.049
1983	41,2	6,3	25,8	40,44	1.043
1984	35,5	9,0	31,9	43,00	1.372
1985	36,9	8,9	33,0	43,48	1.456
1986	38,7	7,6	29,3	48,16	1.394
1987	38,8	8,5	33,1	40,70	1.585
1988	38,4	8,6	33,2	41,24	1.369
1989	43,4	7,2	31,1	40,79	1.260(*)

(*) Avance

ALMORTAS: Serie histórica de la superficie, rendimiento, producción y valor

Años	Superficie - Miles de Ha	Rendimiento - Qm/Ha	Producción - Miles deTm	Precio medio percibido por los agricultores - Ptas/Kg	Valor - Millones de Ptas
1930	33,6	6,0	20,2	0,35	7
1935	35,1	5,7	19,8	0,36	7
1940	40,0	5,8	23,1	0,60	14
1945	62,3	2,8	17,6	1,67	29
1950	55,7	4,2	23,6	2,18	51
1955	35,7	6,6	23,8	3,04	75
1960	28,9	7,2	21,0	4,64	103
1965	22,6	4,6	10,5	6,74	73
1970	10,7	5,9	6,2	-	46
1971	8,3	6,6	5,5	-	43
1972	8,4	7,5	6,3	-	48
1973	6,8	6,0	4,1	-	41
1974	5,1	6,1	3,2	-	31
1975	3,9	5,9	2,3	-	32
1976	2,8	4,3	1,2	-	17
1977	2,5	6,7	1,6	16,87	-
1978	1,7	6,4	1,1	-	-
1979	1,5	6,8	1,0	-	-
1980	1,3	8,3	1,1	-	-
1981	1,2	5,6	0,7	-	-
1982	1,2	5,9	0,7	-	-
1983	1,2	5,8	0,7	-	-
1984	1,1	6,4	0,7	-	-
1985	1,1	6,3	0,7	-	-
1986	1,0	6,0	0,6	-	-
1987	0,9	5,6	0,5	-	-
1988	0,6	7,2	0,4	-	-
1989	0,5	6,1	0,3	-	-

LEGUMINOSAS GRANO

VEZA: Análisis provincial de la superficie, rendimiento y producción, 1.989

Provincias y Comunidades Autónomas	Superficie			Rendimiento		Producción grano Tm	Paja cosechada Tm
	Secano Ha	Regadio Ha	Total Ha	Secano Kg/Ha	Regadio Kg/Ha		
CORUÑA (LA)	-	-	-	-	-	-	-
LUGO	-	-	-	-	-	-	-
ORENSE	-	-	-	-	-	-	-
PONTEVEDRA	-	-	-	-	-	-	-
GALICIA	-	-	-	-	-	-	-
P. DE ASTURIAS	-	-	-	-	-	-	-
CANTABRIA	14	-	14	643	-	9	13
ALAVA	32	-	32	1.000	-	32	70
GUIPUZCOA	-	-	-	-	-	-	-
VIZCAYA	-	-	-	-	-	-	-
PAIS VASCO	32	-	32	1.000	-	32	70
NAVARRA	833	29	862	443	1.069	400	300
LA RIOJA	107	4	111	1.600	2.200	180	170
HUESCA	300	307	607	600	1.000	487	384
TERUEL	357	67	424	710	1.142	330	230
ZARAGOZA	242	191	433	700	1.500	456	-
ARAGON	899	565	1.464	671	1.186	1.273	594
BARCELONA	193	11	204	1.400	2.618	299	587
GERONA	27	6	33	2.100	2.550	72	80
LERIDA	525	82	607	600	1.500	438	350
TARRAGONA	133	5	138	638	1.629	93	281
CATALUÑA	878	104	982	828	1.685	902	1.298
BALEARES	495	-	495	590	-	292	434
AVILA	389	-	389	818	-	318	-
BURGOS	2.636	3	2.639	800	1.733	2.114	2.500
LEON	1.700	175	1.875	700	897	1.347	1.500
PALENCIA	5.000	-	5.000	600	-	3.000	2.800
SALAMANCA	1.239	61	1.300	650	1.306	885	1.281
SEGOVIA	223	-	223	1.000	-	223	90
SORIA	185	6	191	998	1.395	193	250
VALLADOLID	4.538	-	4.538	467	-	2.119	-
ZAMORA	426	75	501	750	1.300	417	463
CASTILLA LEON	16.336	320	16.656	629	1.087	10.616	8.884
MADRID	727	55	782	640	1.500	548	410
ALBACETE	2.300	400	2.700	900	1.500	2.670	2.000
CIUDAD REAL	1.447	5	1.452	637	1.652	930	800
CUENCA	3.458	151	3.609	1.100	1.798	4.075	3.900
GUADALAJARA	1.150	30	1.180	700	1.500	850	910
TOLEDO	3.364	185	3.549	450	1.499	1.791	180
CASTILLA-MANCHA	11.719	771	12.490	778	1.559	10.316	7.790
ALICANTE	17	2	19	500	900	10	9
CASTELLON	73	-	73	900	-	66	71
VALENCIA	38	2	40	578	1.018	24	30
C. VALENCIANA	128	4	132	751	959	100	110
R. DE MURCIA	-	9	9	-	1.700	15	-
BADAJOS	2.000	-	2.000	500	-	1.000	500
CACERES	110	-	110	400	-	44	28
EXTREMADURA	2.110	-	2.110	495	-	1.044	528
ALMERIA	7	7	14	371	1.200	11	8
CADIZ	530	10	540	950	1.550	519	519
CORDOBA	22	-	22	500	-	11	11
GRANADA	1.430	105	1.535	752	1.930	1.278	976
HUELVA	132	-	132	303	-	40	-
JAEN	568	5	573	940	2.016	544	389
MALAGA	2.959	-	2.959	600	-	1.775	1.830
SEVILLA	1.500	-	1.500	800	-	1.200	180
ANDALUCIA	7.148	127	7.275	719	1.863	5.378	3.913
PALMAS (LAS)	-	-	-	-	-	-	-
S. C. TENERIFE	22	-	22	591	-	13	12
CANARIAS	22	-	22	591	-	13	12
ESPAÑA	41.448	1.988	43.436	684	1.395	31.118	24.526

LEGUMINOSAS GRANO

ALMORTAS: Análisis provincial de la superficie, rendimiento y producción, 1.989

Provincias y Comunidades Autónomas	Superficie			Rendimiento		Producción grano Tm	Paja cosechada Tm
	Secano Ha	Regadio Ha	Total Ha	Secano Kg/Ha	Regadio Kg/Ha		
CORUÑA (LA)	-	-	-	-	-	-	-
LUGO	-	-	-	-	-	-	-
ORENSE	-	-	-	-	-	-	-
PONTEVEDRA	-	-	-	-	-	-	-
GALICIA	-	-	-	-	-	-	-
P. DE ASTURIAS	-	-	-	-	-	-	-
CANTABRIA	-	-	-	-	-	-	-
ALAVA	-	-	-	-	-	-	-
GUIPUZCOA	-	-	-	-	-	-	-
VIZCAYA	-	-	-	-	-	-	-
PAIS VASCO	-	-	-	-	-	-	-
NAVARRA	-	-	-	-	-	-	-
LA RIOJA	-	-	-	-	-	-	-
HUESCA	-	-	-	-	-	-	-
TERUEL	-	-	-	-	-	-	-
ZARAGOZA	-	-	-	-	-	-	-
ARAGON	-	-	-	-	-	-	-
BARCELONA	1	-	1	1.000	-	1	1
GERONA	-	-	-	-	-	-	-
LERIDA	-	-	-	-	-	-	-
TARRAGONA	-	-	-	-	-	-	-
CATALUÑA	1	-	1	1.000	-	1	1
BALEARES	-	-	-	-	-	-	-
AVILA	-	-	-	-	-	-	-
BURGOS	9	-	9	667	-	6	6
LEON	11	-	11	636	-	7	5
PALENCIA	28	-	28	607	-	17	15
SALAMANCA	-	-	-	-	-	-	-
SEGOVIA	-	-	-	-	-	-	-
SORIA	-	-	-	-	-	-	-
VALLADOLID	-	-	-	-	-	-	-
ZAMORA	13	-	13	616	-	8	9
CASTILLA LEON	61	-	61	623	-	38	35
MADRID	76	-	76	750	-	57	35
ALBACETE	-	-	-	-	-	-	-
CIUDAD REAL	193	3	196	580	1.020	115	90
CUENCA	56	-	56	607	-	34	36
GUADALAJARA	66	-	66	651	-	43	40
TOLEDO	33	-	33	300	-	10	1
CASTILLA-MANCHA	348	3	351	571	1.020	202	167
ALICANTE	-	-	-	-	-	-	-
CASTELLON	-	-	-	-	-	-	-
VALENCIA	5	-	5	450	-	2	2
C. VALENCIANA	5	-	5	450	-	2	2
R. DE MURCIA	-	-	-	-	-	-	-
BADAJOS	5	-	5	400	-	2	-
CACERES	-	-	-	-	-	-	-
EXTREMADURA	5	-	5	400	-	2	-
ALMERIA	-	-	-	-	-	-	-
CADIZ	-	-	-	-	-	-	-
CORDOBA	-	-	-	-	-	-	-
GRANADA	-	-	-	-	-	-	-
HUELVA	-	-	-	-	-	-	-
JAEN	-	-	-	-	-	-	-
MALAGA	-	-	-	-	-	-	-
SEVILLA	-	-	-	-	-	-	-
ANDALUCIA	-	-	-	-	-	-	-
PALMAS (LAS)	-	-	-	-	-	-	-
S. C. TENERIFE	-	-	-	-	-	-	-
CANARIAS	-	-	-	-	-	-	-
ESPAÑA	496	3	499	603	1.020	302	240

LEGUMINOSAS GRANO

ALTRAMUZ: Serie histórica de la superficie, rendimiento, producción y valor

Años	Superficie Miles de Ha	Rendimiento Qm/Ha	Producción Miles deTm	Precio medio percibido por los agricultores Ptas/Kg	Valor Millones de Ptas
1930	17,0	7,0	11,9	0,32	4
1935	16,8	6,4	10,7	0,34	4
1940	14,9	5,6	8,4	0,54	5
1945	25,8	2,8	7,2	1,38	10
1950	23,2	3,8	8,9	2,09	19
1955	14,0	5,2	7,2	2,70	19
1960	13,2	5,8	7,7	3,31	26
1965	10,7	4,9	5,3	4,82	26
1970	4,7	6,6	3,1	7,75	24
1971	6,7	6,5	4,3	8,02	35
1972	5,0	7,9	3,9	8,20	22
1973	3,9	6,6	2,6	10,50	27
1974	3,8	4,9	1,9	10,50	20
1975	3,0	5,9	1,8	13,40	24
1976	2,5	5,6	1,4	14,85	20
1977	2,4	5,4	1,3	19,70	-
1978	2,2	5,7	1,3	-	-
1979	2,1	5,3	1,1	-	-
1980	2,2	6,0	1,3	-	-
1981	2,8	3,1	0,9	-	-
1982	3,0	5,0	1,5	-	-
1983	2,5	3,6	0,9	-	-
1984	2,8	7,5	2,1	-	-
1985	2,7	5,9	1,6	-	-
1986	3,6	7,2	2,6	-	-
1987	2,9	6,2	1,8	-	-
1988	2,9	7,0	2,0	-	-
1989	2,7	6,9	1,9	-	-

ALHOLVA: Serie histórica de la superficie, rendimiento, producción y valor

Años	Superficie Miles de Ha	Rendimiento Qm/Ha	Producción Miles deTm	Precio medio percibido por los agricultores Ptas/Kg	Valor Millones de Ptas
1930	4,9	10,5	5,1	0,37	2
1935	6,1	9,2	5,6	0,35	2
1940	7,5	13,9	10,5	1,00	10
1945	7,4	6,7	5,0	1,96	10
1950	7,4	7,0	5,2	2,52	13
1955	8,3	6,9	5,8	3,03	18
1960	7,0	9,3	6,5	4,37	28
1965	7,5	8,3	6,3	6,69	42
1970	5,0	7,7	3,9	6,47	25
1971	4,0	9,3	3,7	6,90	26
1972	3,7	9,0	3,3	7,00	33
1973	3,9	9,9	3,8	9,00	34
1974	4,0	9,1	3,6	9,00	33
1975	4,4	9,1	4,0	9,00	36
1976	4,2	6,0	2,5	14,00	35
1977	3,5	10,9	3,9	14,00	-
1978	2,4	11,0	2,7	-	-
1979	2,0	11,0	2,2	-	-
1980	2,4	13,6	3,2	-	-
1981	2,3	11,0	2,5	-	-
1982	2,2	10,9	2,4	-	-
1983	1,9	8,9	1,7	-	-
1984	1,3	10,7	1,4	-	-
1985	1,3	10,0	1,3	-	-
1986	1,2	10,0	1,2	-	-
1987	0,8	11,2	0,9	-	-
1988	0,8	15,8	1,3	-	-
1989	0,7	10,7	0,7	-	-

LEGUMINOSAS GRANO

ALTRAMUZ: Análisis provincial de la superficie, rendimiento y producción, 1.989

Provincias y Comunidades Autónomas	Superficie			Rendimiento		Producción grano Tm	Paja cosechada Tm
	Secano Ha	Regadio Ha	Total Ha	Secano Kg/Ha	Regadio Kg/Ha		
CORUÑA (LA)	-	-	-	-	-	-	-
LUGO	-	-	-	-	-	-	-
ORENSE	-	-	-	-	-	-	-
PONTEVEDRA	-	-	-	-	-	-	-
GALICIA	-	-	-	-	-	-	-
P. DE ASTURIAS	-	-	-	-	-	-	-
CANTABRIA	-	-	-	-	-	-	-
ALAVA	-	-	-	-	-	-	-
GUIPUZCOA	-	-	-	-	-	-	-
VIZCAYA	-	-	-	-	-	-	-
PAIS VASCO	-	-	-	-	-	-	-
NAVARRA	-	-	-	-	-	-	-
LA RIOJA	-	-	-	-	-	-	-
HUESCA	-	-	-	-	-	-	-
TERUEL	-	-	-	-	-	-	-
ZARAGOZA	-	9	9	-	1.100	10	-
ARAGON	-	9	9	-	1.100	10	-
BARCELONA	15	-	15	1.067	-	16	18
GERONA	-	-	-	-	-	-	-
LERIDA	-	-	-	-	-	-	-
TARRAGONA	-	-	-	-	-	-	-
CATALUÑA	15	-	15	1.067	-	16	18
BALEARES	-	-	-	-	-	-	-
AVILA	-	-	-	-	-	-	-
BURGOS	-	-	-	-	-	-	-
LEON	20	-	20	650	-	13	-
PALENCIA	35	-	35	343	-	12	11
SALAMANCA	2	-	2	500	-	1	2
SEGOVIA	10	-	10	1.000	-	10	-
SORIA	-	-	-	-	-	-	-
VALLADOLID	-	-	-	-	-	-	-
ZAMORA	7	-	7	714	-	5	6
CASTILLA LEON	74	-	74	554	-	41	19
MADRID	-	-	-	-	-	-	-
ALBACETE	-	-	-	-	-	-	-
CIUDAD REAL	26	3	29	600	1.135	19	13
CUENCA	-	-	-	-	-	-	-
GUADALAJARA	-	-	-	-	-	-	-
TOLEDO	-	-	-	-	-	-	-
CASTILLA-MANCHA	26	3	29	600	1.135	19	13
ALICANTE	3	-	3	600	-	2	-
CASTELLON	-	-	-	-	-	-	-
VALENCIA	-	-	-	-	-	-	-
C. VALENCIANA	3	-	3	600	-	2	-
R. DE MURCIA	-	-	-	-	-	-	-
BADAJOS	1.000	-	1.000	400	-	400	100
CACERES	32	-	32	438	-	14	9
EXTREMADURA	1.032	-	1.032	401	-	414	109
ALMERIA	-	-	-	-	-	-	-
CADIZ	105	-	105	800	-	84	84
CORDOBA	78	-	78	898	-	70	-
GRANADA	-	-	-	-	-	-	-
HUELVA	970	-	970	966	-	937	-
JAEN	6	-	6	833	-	5	4
MALAGA	36	7	43	570	1.500	31	30
SEVILLA	150	-	150	500	-	75	-
ANDALUCIA	1.345	7	1.352	886	1.500	1.202	118
PALMAS (LAS)	-	-	-	-	-	-	-
S. C. TENERIFE	212	10	222	800	1.540	185	165
CANARIAS	212	10	222	800	1.540	185	165
ESPAÑA	2.707	29	2.736	683	1.352	1.889	442

LEGUMINOSAS GRA

ALHOLVA: Análisis provincial de la superficie, rendimiento y producción, 1.989

Provincias y Comunidades Autónomas	Superficie			Rendimiento		Producción grano Tm	Paja cosechada Tm
	Secano Ha	Regadio Ha	Total Ha	Secano Kg/Ha	Regadio Kg/Ha		
CORUÑA (LA)	-	-	-	-	-	-	-
LUGO	-	-	-	-	-	-	-
ORENSE	-	-	-	-	-	-	-
PONTEVEDRA	-	-	-	-	-	-	-
GALICIA	-	-	-	-	-	-	-
P. DE ASTURIAS	-	-	-	-	-	-	-
CANTABRIA	-	-	-	-	-	-	-
ALAVA	-	-	-	-	-	-	-
GUIPUZCOA	-	-	-	-	-	-	-
VIZCAYA	-	-	-	-	-	-	-
PAIS VASCO	-	-	-	-	-	-	-
NAVARRA	82	-	82	720	-	59	50
LA RIOJA	33	-	33	1.515	-	50	50
HUESCA	-	-	-	-	-	-	-
TERUEL	-	-	-	-	-	-	-
ZARAGOZA	-	-	-	-	-	-	-
ARAGON	-	-	-	-	-	-	-
BARCELONA	-	-	-	-	-	-	-
GERONA	-	-	-	-	-	-	-
LERIDA	-	-	-	-	-	-	-
TARRAGONA	-	-	-	-	-	-	-
CATALUÑA	-	-	-	-	-	-	-
BALEARES	-	-	-	-	-	-	-
AVILA	-	-	-	-	-	-	-
BURGOS	527	-	527	1.100	-	580	550
LEON	-	-	-	-	-	-	-
PALENCIA	-	-	-	-	-	-	-
SALAMANCA	10	-	10	600	-	6	8
SEGOVIA	-	-	-	-	-	-	-
SORIA	-	-	-	-	-	-	-
VALLADOLID	-	-	-	-	-	-	-
ZAMORA	-	-	-	-	-	-	-
CASTILLA LEON	537	-	537	1.091	-	586	558
MADRID	-	-	-	-	-	-	-
ALBACETE	-	-	-	-	-	-	-
CIUDAD REAL	-	-	-	-	-	-	-
CUENCA	-	-	-	-	-	-	-
GUADALAJARA	-	-	-	-	-	-	-
TOLEDO	-	-	-	-	-	-	-
CASTILLA-MANCHA	-	-	-	-	-	-	-
ALICANTE	-	-	-	-	-	-	-
CASTELLON	-	-	-	-	-	-	-
VALENCIA	-	-	-	-	-	-	-
C. VALENCIANA	-	-	-	-	-	-	-
R. DE MURCIA	-	-	-	-	-	-	-
BADAJOS	-	-	-	-	-	-	-
CACERES	-	-	-	-	-	-	-
EXTREMADURA	-	-	-	-	-	-	-
ALMERIA	-	-	-	-	-	-	-
CADIZ	-	-	-	-	-	-	-
CORDOBA	-	-	-	-	-	-	-
GRANADA	-	-	-	-	-	-	-
HUELVA	-	-	-	-	-	-	-
JAEN	-	-	-	-	-	-	-
MALAGA	-	-	-	-	-	-	-
SEVILLA	-	-	-	-	-	-	-
ANDALUCIA	-	-	-	-	-	-	-
PALMAS (LAS)	-	-	-	-	-	-	-
S. C. TENERIFE	-	-	-	-	-	-	-
CANARIAS	-	-	-	-	-	-	-
ESPAÑA	652	-	652	1.066	-	695	658

LEGUMINOSAS GRANO

ALGARROBAS: Serie histórica de la superficie, rendimiento, producción y valor

Años	Superficie - Miles de Ha	Rendimiento - Qm/Ha	Producción - Miles deTm	Precio medio percibido por los agricultores - Ptas/Kg	Valor - Millones de Ptas
1930	216,4	5,1	109,3	0,36	39
1935	215,5	5,5	118,9	0,37	44
1940	182,9	4,4	80,8	0,58	47
1945	202,0	2,2	44,0	1,14	50
1950	175,2	3,3	58,5	3,46	202
1955	172,0	6,3	109,5	3,25	373
1960	157,5	5,7	91,2	5,07	483
1965	138,3	3,6	49,8	7,58	386
1970	93,0	6,4	60,0	7,75	475
1971	76,6	7,2	54,9	8,65	475
1972	65,4	6,5	42,5	8,80	372
1973	56,7	6,9	39,1	10,91	424
1974	52,7	6,2	32,5	14,28	464
1975	41,1	7,2	29,5	13,30	393
1976	30,7	4,8	14,8	14,62	216
1977	25,1	5,7	14,3	17,99	257
1978	22,1	6,3	14,1	18,50	261
1979	19,2	6,5	12,5	19,76	247
1980	18,0	8,4	15,1	21,34	322
1981	17,1	4,2	7,3	25,94	189
1982	17,2	4,0	6,8	30,81	210
1983	14,0	6,6	9,3	34,13	317
1984	11,8	8,2	9,7	35,79	347
1985	10,1	6,8	6,9	36,66	253
1986	10,3	5,9	6,1	38,59	241
1987	10,5	7,2	7,6	37,30	284
1988	8,2	7,0	5,8	36,01	209
1989	5,9	6,4	3,7	-	213(*)

(*) Avance

YEROS: Serie histórica de la superficie, rendimiento, producción y valor

Años	Superficie - Miles de Ha	Rendimiento - Qm/Ha	Producción - Miles deTm	Precio medio percibido por los agricultores - Ptas/Kg	Valor - Millones de Ptas
1930	105,3	6,7	70,1	0,37	26
1935	101,7	6,5	65,8	0,35	23
1940	93,5	7,4	69,2	0,57	40
1945	105,2	3,2	33,3	0,77	26
1950	103,9	4,6	48,1	1,69	81
1955	94,6	7,0	66,5	2,89	201
1960	79,1	6,7	52,9	4,69	263
1965	91,9	5,3	49,3	6,72	341
1970	81,1	6,6	53,9	6,87	370
1971	79,7	7,9	63,0	7,65	476
1972	78,9	8,1	64,1	7,68	483
1973	77,5	7,3	56,4	9,80	532
1974	74,6	6,6	49,4	12,83	622
1975	65,4	7,9	51,9	12,02	619
1976	57,1	5,1	29,4	13,79	405
1977	53,3	8,5	45,2	16,39	741
1978	55,2	9,4	52,3	17,71	926
1979	53,2	7,9	42,1	18,37	773
1980	49,2	9,6	47,2	19,42	917
1981	44,3	4,6	20,4	23,97	489
1982	46,4	7,7	35,6	29,12	1.037
1983	40,7	5,8	23,5	31,15	732
1984	36,8	8,2	30,1	34,05	1.025
1985	37,6	10,7	40,3	32,17	1.313
1986	36,9	8,5	31,5	31,37	1.032
1987	29,2	7,9	23,3	31,98	741
1988	25,0	9,4	24,2	30,76	744
1989	20,1	8,5	17,1	30,19	613(*)

(*) Avance

LEGUMINOSAS GRANO

ALGARROBAS: Análisis provincial de la superficie, rendimiento y producción, 1.989

Provincias y Comunidades Autónomas	Superficie			Rendimiento		Producción grano Tm	Paja cosechada Tm
	Secano Ha	Regadio Ha	Total Ha	Secano Kg/Ha	Regadio Kg/Ha		
CORUÑA (LA)	-	-	-	-	-	-	-
LUGO	-	-	-	-	-	-	-
ORENSE	-	-	-	-	-	-	-
PONTEVEDRA	-	-	-	-	-	-	-
GALICIA	-	-	-	-	-	-	-
P. DE ASTURIAS	-	-	-	-	-	-	-
CANTABRIA	4	-	4	750	-	3	4
ALAVA	-	-	-	-	-	-	-
GUIPUZCOA	-	-	-	-	-	-	-
VIZCAYA	-	-	-	-	-	-	-
PAIS VASCO	-	-	-	-	-	-	-
NAVARRA	-	-	-	-	-	-	-
LA RIOJA	-	-	-	-	-	-	-
HUESCA	-	-	-	-	-	-	-
TERUEL	-	-	-	-	-	-	-
ZARAGOZA	-	-	-	-	-	-	-
ARAGON	-	-	-	-	-	-	-
BARCELONA	20	-	20	850	-	17	24
GERONA	-	-	-	-	-	-	-
LERIDA	-	-	-	-	-	-	-
TARRAGONA	-	-	-	-	-	-	-
CATALUÑA	20	-	20	850	-	17	24
BALEARES	-	-	-	-	-	-	-
AVILA	600	-	600	800	-	480	-
BURGOS	149	-	149	697	-	104	100
LEON	628	2	630	600	1.100	379	350
PALENCIA	-	-	-	-	-	-	-
SALAMANCA	981	-	981	600	-	589	834
SEGOVIA	500	-	500	900	-	450	340
SORIA	-	-	-	-	-	-	-
VALLADOLID	406	-	406	450	-	183	-
ZAMORA	1.460	-	1.460	850	-	949	1.015
CASTILLA LEON	4.724	2	4.726	663	1.100	3.134	2.639
MADRID	61	-	61	700	-	43	5
ALBACETE	-	-	-	-	-	-	-
CIUDAD REAL	7	3	10	650	1.150	8	5
CUENCA	77	-	77	701	-	54	60
GUADALAJARA	19	-	19	632	-	12	10
TOLEDO	554	-	554	375	-	208	21
CASTILLA-MANCHA	657	3	660	424	1.150	282	96
ALICANTE	7	-	7	700	-	5	-
CASTELLON	-	-	-	-	-	-	-
VALENCIA	6	17	23	515	1.040	21	23
C. VALENCIANA	13	17	30	615	1.040	26	23
R. DE MURCIA	-	-	-	-	-	-	-
BADAJOS	25	-	25	600	-	15	5
CACERES	30	-	30	333	-	10	4
EXTREMADURA	55	-	55	454	-	25	9
ALMERIA	23	-	23	609	-	14	29
CADIZ	-	-	-	-	-	-	-
CORDOBA	-	-	-	-	-	-	-
GRANADA	10	-	10	300	-	3	2
HUELVA	-	-	-	-	-	-	-
JAEN	-	-	-	-	-	-	-
MALAGA	289	-	289	650	-	188	196
SEVILLA	-	-	-	-	-	-	-
ANDALUCIA	322	-	322	636	-	205	227
PALMAS (LAS)	-	-	-	-	-	-	-
S. C. TENERIFE	-	-	-	-	-	-	-
CANARIAS	-	-	-	-	-	-	-
ESPAÑA	5.856	22	5.878	633	1.060	3.735	3.027

LEGUMINOSAS GRANO

YEROS: Análisis provincial de la superficie, rendimiento y producción, 1989

Provincias y Comunidades Autónomas	Superficie			Rendimiento		Producción grano Tm	Paja cosechada Tm
	Secano Ha	Regadío Ha	Total Ha	Secano Kg/Ha	Regadío Kg/Ha		
CORUÑA (LA)	-	-	-	-	-	-	-
LUGO	-	-	-	-	-	-	-
ORENSE	-	-	-	-	-	-	-
PONTEVEDRA	-	-	-	-	-	-	-
GALICIA	-	-	-	-	-	-	-
P. DE ASTURIAS	-	-	-	-	-	-	-
CANTABRIA	25	-	25	640	-	16	24
ALAVA	-	-	-	-	-	-	-
GUIPUZCOA	-	-	-	-	-	-	-
VIZCAYA	-	-	-	-	-	-	-
PAIS VASCO	-	-	-	-	-	-	-
NAVARRA	-	-	-	-	-	-	-
LA RIOJA	-	-	-	-	-	-	-
HUESCA	-	-	-	-	-	-	-
TERUEL	239	-	239	778	-	186	130
ZARAGOZA	190	25	215	750	1.220	173	-
ARAGON	429	25	454	766	1.220	359	130
BARCELONA	55	-	55	1.109	-	61	93
GERONA	-	-	-	-	-	-	-
LERIDA	-	-	-	-	-	-	-
TARRAGONA	40	-	40	1.100	-	44	54
CATALUÑA	95	-	95	1.105	-	105	147
BALEARES	-	-	-	-	-	-	-
AVILA	20	-	20	800	-	16	-
BURGOS	3.058	-	3.058	650	-	1.988	1.900
LEON	20	-	20	600	-	12	10
PALENCIA	250	-	250	520	-	130	110
SALAMANCA	158	-	158	652	-	103	150
SEGOVIA	126	-	126	1.048	-	132	85
SORIA	1.392	-	1.392	1.100	-	1.531	1.990
VALLADOLID	258	-	258	480	-	124	-
ZAMORA	65	-	65	754	-	49	49
CASTILLA LEON	5.347	-	5.347	764	-	4.085	4.294
MADRID	970	-	970	700	-	679	109
ALBACETE	2.700	-	2.700	650	-	1.755	800
CIUDAD REAL	652	-	652	621	-	405	375
CUENCA	3.832	-	3.832	1.200	-	4.598	4.300
GUADALAJARA	3.845	-	3.845	1.050	-	4.037	2.700
TOLEDO	1.401	-	1.401	400	-	560	56
CASTILLA-MANCHA	12.430	-	12.430	914	-	11.355	8.231
ALICANTE	107	2	109	450	900	50	43
CASTELLON	29	-	29	700	-	20	18
VALENCIA	36	14	50	375	607	22	37
C. VALENCIANA	172	16	188	476	644	92	98
R. DE MURCIA	-	4	4	-	1.200	5	5
BADAJOZ	-	-	-	-	-	-	-
CACERES	5	-	5	400	-	2	1
EXTREMADURA	5	-	5	400	-	2	1
ALMERIA	211	-	211	602	-	127	72
CADIZ	15	-	15	733	-	11	11
CORDOBA	30	-	30	833	-	25	-
GRANADA	110	-	110	555	-	61	47
HUELVA	-	-	-	-	-	-	-
JAEN	97	-	97	701	-	68	59
MALAGA	36	-	36	611	-	22	24
SEVILLA	80	-	80	1.000	-	80	16
ANDALUCIA	579	-	579	681	-	394	229
PALMAS (LAS)	-	-	-	-	-	-	-
S. C. TENERIFE	-	-	-	-	-	-	-
CANARIAS	-	-	-	-	-	-	-
ESPAÑA	20.052	45	20.097	650	1.013	17.092	13.268

LEGUMINOSAS GRANO

OTRAS LEGUMINOSAS: Análisis provincial de la superficie, rendimiento y producción, 1.989

Provincias y Comunidades Autónomas	Superficie			Rendimiento		Producción grano Tm	Paja cosechada Tm
	Secano Ha	Regadio Ha	Total Ha	Secano Kg/Ha	Regadio Kg/Ha		
CORUÑA (LA)	-	-	-	-	-	-	-
LUGO	-	-	-	-	-	-	-
ORENSE	-	-	-	-	-	-	-
PONTEVEDRA	-	-	-	-	-	-	-
GALICIA	-	-	-	-	-	-	-
P. DE ASTURIAS	-	-	-	-	-	-	-
CANTABRIA	-	-	-	-	-	-	-
ALAVA	-	-	-	-	-	-	-
GUIPUZCOA	-	-	-	-	-	-	-
VIZCAYA	-	-	-	-	-	-	-
PAIS VASCO	-	-	-	-	-	-	-
NAVARRA	-	10	10	-	1.200	12	12
LA RIOJA	1	-	1	1.000	-	1	2
HUESCA	-	-	-	-	-	-	-
TERUEL	-	-	-	-	-	-	-
ZARAGOZA	-	-	-	-	-	-	-
ARAGON	-	-	-	-	-	-	-
BARCELONA	20	-	20	800	-	16	28
GERONA	100	35	135	-	-	-	-
LERIDA	-	-	-	-	-	-	-
TARRAGONA	31	46	77	508	1.136	68	65
CATALUÑA	151	81	232	210	645	84	93
BALEARES	1.065	120	1.185	125	224	160	149
AVILA	-	-	-	-	-	-	-
BURGOS	1.304	1	1.305	900	1.400	1.175	1.200
LEON	45	20	65	644	1.000	49	30
PALENCIA	410	-	410	649	-	266	290
SALAMANCA	-	-	-	-	-	-	-
SEGOVIA	40	30	70	700	1.500	73	19
SORIA	-	-	-	-	-	-	-
VALLADOLID	1.046	-	1.046	400	-	418	-
ZAMORA	658	46	704	600	1.004	441	445
CASTILLA LEON	3.503	97	3.600	659	1.161	2.422	1.984
MADRID	-	-	-	-	-	-	-
ALBACETE	-	-	-	-	-	-	-
CIUDAD REAL	53	-	53	565	-	30	20
CUENCA	71	3	74	650	1.283	50	65
GUADALAJARA	-	-	-	-	-	-	-
TOLEDO	-	-	-	-	-	-	-
CASTILLA-MANCHA	124	3	127	614	1.283	80	85
ALICANTE	2	4	6	500	1.000	5	-
CASTELLON	28	32	60	650	1.250	58	57
VALENCIA	6	25	31	500	1.000	28	26
C. VALENCIANA	36	61	97	617	1.131	91	83
R. DE MURCIA	-	-	-	-	-	-	-
BADAJOS	100	-	100	500	-	50	20
CACERES	221	-	221	425	-	94	-
EXTREMADURA	321	-	321	448	-	144	20
ALMERIA	69	4	73	1.000	1.250	74	107
CADIZ	90	-	90	1.122	-	101	101
CORDOBA	-	-	-	-	-	-	-
GRANADA	70	15	85	750	1.900	81	65
HUELVA	5	-	5	400	-	2	-
JAEN	132	31	163	600	897	107	93
MALAGA	-	-	-	-	-	-	-
SEVILLA	-	-	-	-	-	-	-
ANDALUCIA	366	50	416	830	1.226	365	366
PALMAS (LAS)	-	-	-	-	-	-	-
S. C. TENERIFE	-	-	-	-	-	-	-
CANARIAS	-	-	-	-	-	-	-
ESPAÑA	5.567	422	5.989	543	801	3.359	2.794

CAPITULO 6

TUBERCULOS PARA CONSUMO HUMANO

Se incluye la información estadística sobre patatas y otros tubérculos para consumo humano. Los datos se refieren a superficie, rendimiento, producción, destino de la producción, precio, valor y comercio exterior.

Los datos base han sido suministrados por los servicios estadísticos provinciales de las Comunidades Autónomas.

El precio medio percibido por los agricultores está calculado normalmente sobre la explotación y con el producto presentado al comprador, según los usos y costumbres de la zona.

TUBERCULOS PARA CONSUMO HUMANO

TUBERCULOS PARA CONSUMO HUMANO: Resumen nacional de superficies y producciones, 1.989

Cultivos	Superficie			Rendimiento		Producción Tm	Destino de la producción(1)				Semilla utilizada total (2) Tm
	Secano Ha	Regadío Ha	Total Ha	Secano Kg/Ha	Regadío Kg/Ha		Reemplazo		Consumo en explotación Tm	Ventas Tm	
							Siembra Tm	Pienso Tm			
-Patata extratemprana (recolección entre 15-I y 15-IV)	1.295	4.486	5.781	7.502	17.984	90.392	1.379	1.151	5.958	81.904	9.948
-Patata temprana (recolección entre 15-IV y 15-VI)	11.996	25.363	37.359	11.811	22.563	713.936	12.298	32.822	48.676	620.140	51.526
-Patata media estación (recolección entre 15-VI y 30-IX)	90.538	56.959	147.497	16.192	23.340	2.795.440	126.633	554.593	497.693	1.616.521	222.165
-Patata tardía (recolección entre 30-I y 15-I año sig.)	38.218	49.175	87.393	14.375	24.746	1.766.271	65.559	179.536	183.974	1.337.202	139.101
PATATA TOTAL	142.047	135.983	278.030	15.254	23.527	5.366.039	205.869	768.102	736.301	3.655.767	422.740
BATATA Y BONIATO	624	1.407	2.031	6.770	21.384	34.312	1.195	1.540	3.252	28.325	965
CHUFA	-	571	571	-	12.096	6.907	50	10	30	6.817	50
TOTAL TUBERCULOS PARA CONSUMO HUMANO	142.671	137.961	280.632	-	-	5.407.258	207.114	769.652	739.583	3.690.909	423.755

(1) El destino indicado es con independencia de que se haya llevado o no a cabo en el momento de la cumplimentación del cuestionario. Las estimaciones sobre el destino representan las porciones de la producción que se destinan en las "explotaciones productoras" a los fines considerados y no incluyen las compras efectuadas por los agricultores a otras personas para tales fines. Se indica la semilla que se reserva en las explotaciones para siembra, la que se pierde ó se queda para la alimentación del ganado, la que se autoconsume en alimentación humana por los propios productores sin previa comercialización y finalmente el excedente que se destina a la venta, con independencia de que posteriormente, una parte de la cantidad vendida pueda retornar al sector comercial a las explotaciones para alguno de los fines anteriormente mencionados.

(2) Se hace constar el total de la semilla utilizada, propia o adquirida, que se emplea en la obtención de la producción correspondiente con exclusión de la semilla empleada para la siembra de cultivos para forraje.

PATATA: Comercio exterior de España, por países

Países	Importaciones Tm			Exportaciones Tm		
	1987	1988	1989	1987	1988	1989
	EUR-12	353.272	445.132	412.583	109.552	104.691
Alemania	2.494	1.651	2.068	25.188	14.730	25.401
Bélgica-Lux	15.436	47.239	86.174	1.791	147	330
Dinamarca	454	1.026	1.353	1.251	541	883
Francia	148.271	277.230	207.229	43.581	28.154	21.651
Grecia	-	-	-	-	1.001	788
Irlanda	4.948	5.871	2.967	23	19	-
Italia	24	39	194	374	35	704
Países Bajos.	114.353	65.199	60.569	2.377	1.470	1.731
Portugal.	668	149	141	9.263	39.138	27.587
Reino Unido	66.624	46.728	51.888	25.704	19.456	26.375
Otros países	4.636	1.291	2.934	3.053	10.623	3.906
TOTAL	357.908	446.423	415.517	112.605	115.314	109.356

En 1.989 Austria importó 1.172 Tm y exportó 89 Tm; Andorra 24 Tm y 2.201 Tm; Marruecos importó 1.131 y Chipre importó 500 Tm.
Fuente: <<Estadística del Comercio Exterior de España>>. Dirección General de Aduanas.

TUBERCULOS PARA CONSUMO HUMANO

PATATA: Serie histórica de la superficie, rendimiento, producción, valor y comercio exterior

Años	Superficie Miles de Ha.	Rendimiento Qm/Ha	Producción Miles de Tm.	Precio medio percibido por los agricultores Pts/Kg	Valor Millones de Pts.	Comercio exterior	
						Importaciones Tm	Exportaciones Tm
1930	370,1	113	4.203,2	0,02	850	20.742	70.120
1935	460,5	110	5.064,0	0,18	912	-	-
1940	466,8	84	3.925,7	0,58	2.276	-	-
1945	370,0	72	2.664,3	0,73	1.945	-	-
1950	362,8	79	2.869,8	1,69	4.850	-	-
1955	354,1	115	4.080,9	1,33	5.428	72.131	83.373
1960	394,7	117	4.619,7	2,23	10.302	69.291	112.660
1965	368,4	110	4.078,5	4,39	17.676	75.341	119.713
1970	396,9	133	5.300,7	3,69	19.307	67.409	147.868
1971	393,8	124	4.865,0	3,87	18.576	63.737	101.273
1972	401,1	132	5.275,3	4,54	23.573	167.953	94.298
1973	409,0	136	5.578,7	5,50	30.047	88.722	110.315
1974	407,1	140	5.693,0	5,22	29.210	91.312	86.168
1975	384,8	139	5.337,8	7,43	39.123	86.520	95.783
1976	390,8	145	5.658,7	10,01	55.532	51.630	148.136
1977	402,6	146	5.880,6	9,11	52.916	49.014	254.545
1978	371,4	144	5.364,3	7,60	40.482	70.056	139.320
1.979	354,7	159	5.637,4	13,15	72.489	110.448	46.855
1980	355,2	162	5.737,4	10,41	58.516	76.493	60.349
1981	342,7	160	5.470,0	11,70	62.783	68.528	70.374
1982	338,3	154	5.221,8	19,98	101.864	72.914	91.599
1983	340,0	152	5.162,9	20,04	100.994	92.286	58.689
1984	347,5	172	5.980,7	21,61	126.747	82.257	128.518
1985	330,9	179	5.927,0	11,63	70.809	49.522	94.056
1986	296,7	173	5.124,5	22,97	118.683	153.502	72.139
1987	298,4	188	5.551,7	21,27	114.898	357.908	112.605
1988	282,2	161	4.529,7	20,29	89.733	446.423	115.314
1989	278,0	193	5.366,0	21,63	111.068(*)	415.517	109.356

(*) Avance

PATATA, por clases: Serie histórica de la superficie y producción

Años	Extratramprana		Temprana		Media estación		Tardía	
	Superficie Miles de Ha.	Producción Miles de Tm	Superficie Miles de Ha.	Producción Miles de Tm	Superficie Miles de Ha.	Producción Miles de Tm	Superficie Miles de Ha.	Producción Miles de Tm
1950	18,7	121,8	85,7	925,5	113,0	854,7	145,4	967,8
1955	21,4	169,5	74,2	895,3	107,3	1.279,1	151,2	1.737,0
1960	26,5	208,2	78,5	908,3	120,9	1.596,7	168,8	1.906,5
1965	6,1	252,6	54,7	728,1	143,6	1.690,0	164,0	1.610,1
1970	9,1	78,3	59,2	704,3	164,4	2.370,1	164,2	2.147,5
1971	11,4	135,6	51,2	605,1	167,7	2.125,8	163,5	1.998,6
1972	12,7	145,0	60,2	739,4	166,7	2.276,1	161,4	2.114,8
1973	11,4	134,7	60,8	775,7	180,7	2.537,6	156,1	2.130,7
1974	11,0	107,4	60,6	809,7	179,6	2.564,1	155,9	2.211,8
1975	9,8	103,7	53,4	722,8	173,6	2.455,9	147,9	2.055,3
1976	9,3	114,2	55,6	820,3	186,4	2.596,8	139,6	2.127,4
1977	10,4	141,2	52,4	686,7	194,8	2.847,4	145,0	2.205,3
1978	9,0	141,2	51,3	777,2	180,9	2.679,2	130,2	1.801,5
1979	7,6	83,2	43,0	647,2	175,1	2.745,8	129,0	2.161,2
1980	5,8	89,1	49,7	826,1	175,1	2.906,0	124,6	1.916,2
1981	5,5	85,8	45,5	774,8	169,0	2.667,2	122,7	1.942,2
1982	5,9	98,0	43,0	700,4	170,0	2.569,4	119,4	1.854,0
1983	6,5	106,7	44,9	671,6	165,3	2.442,8	123,2	1.941,7
1984	7,0	120,3	46,0	790,0	170,5	2.910,1	124,0	2.160,0
1985	6,9	107,2	43,3	743,1	166,7	3.027,7	114,0	2.049,0
1986	6,4	102,8	38,1	703,6	151,0	2.574,3	101,2	1.743,8
1987	6,7	95,6	39,9	732,2	152,0	2.850,7	96,4	1.873,3
1988	6,5	105,6	37,5	648,5	147,9	2.162,8	90,2	1.612,8
1989	5,8	90,4	37,4	713,9	147,5	2.795,4	87,4	1.766,3

TUBERCULOS PARA CONSUMO HUMANO

PATATA: Análisis provincial de la superficie, rendimiento y producción, 1.989

Provincias y Comunidades Autónomas	Superficie			Rendimiento		Producción - Tm
	Secano - Ha	Regadio - Ha	Total - Ha	Secano - Kg/Ha	Regadio - Kg/Ha	
CORUÑA (LA)	30.676	212	30.888	18.363	20.000	567.543
LUGO	27.206	166	27.372	15.765	23.755	432.846
ORENSE	25.000	5.000	30.000	10.960	13.200	340.000
PONTEVEDRA	10.082	1.861	11.943	22.575	26.176	276.315
GALICIA	92.964	7.239	100.203	16.069	16.977	1.616.704
P. DE ASTURIAS	5.019	-	5.019	24.200	-	121.460
CANTABRIA	2.880	173	3.053	15.145	20.344	47.137
ALAVA	3.990	6.240	10.230	21.209	26.320	248.660
GUIPUZCOA	740	-	740	15.407	-	11.401
VIZCAYA	868	-	868	16.676	-	14.475
PAIS VASCO	5.598	6.240	11.838	19.739	26.320	274.736
NAVARRA	2.146	1.715	3.861	12.940	24.502	69.790
LA RIOJA	563	6.985	7.548	17.662	38.908	281.716
HUESCA	120	1.944	2.064	9.510	20.879	41.730
TERUEL	870	3.730	4.600	5.185	20.812	82.140
ZARAGOZA	-	2.076	2.076	-	23.791	49.390
ARAGON	990	7.750	8.740	5.709	21.627	173.260
BARCELONA	2.939	3.153	6.092	12.290	25.405	116.222
GERONA	1.370	1.239	2.609	10.756	22.537	42.659
LERIDA	2.558	2.002	4.560	6.663	20.423	57.931
TARRAGONA	335	2.403	2.738	9.125	21.901	55.685
CATALUÑA	7.202	8.797	15.999	9.852	22.910	272.497
BALEARES	624	3.724	4.348	6.908	16.969	67.503
AVILA	46	1.724	1.770	10.000	26.003	45.289
BURGOS	5.240	2.464	7.704	20.259	39.137	202.591
LEON	1.400	7.100	8.500	15.000	23.380	186.998
PALENCIA	550	3.150	3.700	14.364	19.773	70.185
SALAMANCA	1.250	2.582	3.832	5.760	27.056	77.059
SEGOVIA	417	3.868	4.285	9.470	25.000	100.649
SORIA	165	550	715	19.855	26.840	18.038
VALLADOLID	3	5.033	5.036	18.174	33.556	168.942
ZAMORA	820	2.680	3.500	12.038	22.094	69.083
CASTILLA LEON	9.891	29.151	39.042	16.163	26.722	938.834
MADRID	211	3.252	3.463	12.651	22.789	76.779
ALBACETE	670	2.850	3.520	9.672	22.754	71.330
CIUDAD REAL	87	3.558	3.645	4.785	17.116	61.315
CUENCA	366	1.459	1.825	7.801	23.416	37.019
GUADALAJARA	272	1.295	1.567	5.179	20.700	28.215
TOLEDO	2.788	2.788	20.621	57.492	-	-
CASTILLA-MANCHA	1.395	11.950	13.345	8.000	20.436	255.371
ALICANTE	37	3.742	3.779	7.965	14.899	56047
CASTELLON	1.246	1.524	2.770	11.684	22.754	49235
VALENCIA	263	3.397	3.660	9.989	26.957	94200
C. VALENCIANA	1.546	8.663	10.209	11.307	21.009	199.482
R. DE MURCIA	-	4.645	4.645	-	20.564	95.516
BADAJOS	-	3.200	3.200	-	26.812	85.798
CACERES	1.986	1.727	3.713	3.903	22.920	47.334
EXTREMADURA	1.986	4.927	6.913	3.903	25.448	133.132
ALMERIA	-	1.757	1.757	-	15.465	27.172
CADIZ	1.420	1.304	2.724	13.808	27.209	55.088
CORDOBA	692	1.919	2.611	9.602	17.142	39.540
GRANADA	-	5.550	5.550	-	33.132	183.883
HUELVA	1.838	1.611	3.449	9.045	14.613	40.166
JAEN	208	3.320	3.528	5.231	16.641	56.336
MALAGA	102	5.100	5.202	7.005	23.285	119.468
SEVILLA	-	4.400	4.400	-	24.363	107.197
ANDALUCIA	4.260	24.961	29.221	10.488	23.403	628.850
PALMAS (LAS)	595	1.575	2.170	3.000	8.860	15.740
S. C. TENERIFE	4.177	4.236	8.413	8.000	15.136	97.532
CANARIAS	4.772	5.811	10.583	7.377	13.435	113.272
ESPAÑA	142.047	135.983	278.030	15.254	23.527	5.366.039

TUBERCULOS PARA CONSUMO HUMANO

PATATA, por clases: Análisis provincial de la superficie y producción, 1.989

Provincias y comunidades autónomas	Patata extratemprana		Patata temprana		Patata de media estación		Patata tardía	
	Superficie - Ha	Producción - Tm	Superficie - Ha	Producción - Tm	Superficie - Ha	Producción - Tm	Superficie - Ha	Producción - Tm
Coruña (La)	-	-	2.793	33.516	27.095	515.017	1.000	19.010
Lugo	-	-	1.626	27.642	17.708	284.480	8.038	120.724
Orense	-	-	1.000	11.000	20.000	239.000	9.000	90.000
Pontevedra	53	477	1.143	17.439	7.634	194.687	3.113	63.712
GALICIA	53	477	6.562	89.597	72.437	1.233.184	21.151	293.446
P. DE ASTURIAS	-	-	99	2.396	4.392	106.286	528	12.778
CANTABRIA	-	-	126	2.295	1.959	32.396	968	12.446
Alava	-	-	-	-	580	13.400	9.650	235.460
Guipuzcoa	-	-	90	700	650	10.701	-	-
Vizcaya	-	-	113	1.695	700	11.900	55	880
PAÍS VASCO	-	-	203	2.395	1.930	36.001	9.705	236.340
NAVARRA	-	-	-	-	2.047	45.431	1.814	24.359
LA RIOJA	-	-	-	-	3.400	96.280	4.148	185.436
Huesca	-	-	39	585	1.125	23.395	900	17.750
Teruel	-	-	-	-	1.100	17.670	3.500	64.470
Zaragoza	-	-	-	-	1.226	28.140	850	21.250
ARAGON	-	-	39	585	3.451	69.205	5.250	103.470
Barcelona	-	-	1.722	36.174	3.733	67.964	637	12.084
Gerona	-	-	548	11.061	1.598	25.714	463	5.884
Lerida	-	-	60	719	3.076	47.820	1.424	9.392
Tarragona	83	1.665	924	16.860	1.425	29.900	306	7.260
CATALUÑA	83	1.665	3.254	64.814	9.832	171.398	2.830	34.620
BALEARES	40	592	1.638	21.917	1.573	27.851	1.097	17.143
Avila	-	-	-	-	570	11.400	1.200	33.889
Burgos	-	-	-	-	1.989	56.570	5.715	146.021
Leon	-	-	-	-	2.500	55.000	6.000	131.998
Palencia	-	-	-	-	300	9.002	3.400	61.183
Salamanca	-	-	-	-	3.350	63.900	482	13.159
Segovia	-	-	-	-	1.601	36.489	2.684	64.160
Soria	-	-	-	-	112	2.744	603	15.294
Valladolid	-	-	-	-	2.976	92.256	2.060	76.686
Zamora	-	-	200	3.340	1.900	34.792	1.400	30.951
CASTILLA LEON	-	-	200	3.340	15.298	362.153	23.544	573.341
MADRID	-	-	-	-	2.833	60.929	630	15.850
Albacete	-	-	-	-	2.950	62.000	570	9.330
Ciudad Real	-	-	218	2.820	2.647	45.250	780	13.245
Cuenca	-	-	-	-	1.000	19.918	825	17.101
Guadalejara	-	-	-	-	783	12.223	784	15.992
Toledo	-	-	99	1.584	1.637	34.868	1.052	21.040
CASTILLA-MANCH	-	-	317	4.404	9.017	174.259	4.011	76.708
Alicante	-	-	1.477	25037	768	13988	1.534	17022
Castellon	-	-	736	14287	1.386	28540	648	6408
Valencia	-	-	2.160	61200	1.000	24000	500	9000
C. VALENCIANA	-	-	4.373	100.524	3.154	66.528	2.682	32.430
R. DE MURCIA	72	1.100	2.891	73.720	870	14.200	812	6.496
Badajoz	-	-	-	-	2.800	77.000	400	8.798
Caceres	-	-	223	2.224	3.231	41.991	259	3.119
EXTREMADURA	-	-	223	2.224	6.031	118.991	659	11.917
Almeria	414	6.210	380	7.600	752	9.775	211	3.587
Cadiz	325	7.777	1.436	30.053	493	8.630	470	8.628
Cordoba	-	-	1.376	20.336	-	-	1.235	19.204
Granada	1.350	35.139	1.000	36.844	1.900	70.300	1.300	41.600
Huelva	121	1.378	1.595	20.390	926	9.574	807	8.824
Jaen	-	-	914	12.597	1.625	27.580	989	16.159
Malaga	50	900	3.801	98.738	473	7.099	878	12.731
Sevilla	-	-	2.800	70.000	1.200	30.396	400	6.801
ANDALUCIA	2.260	51.404	13.302	296.558	7.369	163.354	6.290	117.534
Palmas (Las)	855	5.065	720	7.560	250	1.030	345	2.085
S. C. Tenerife	2.418	30.089	3.412	41.607	1.654	15.964	929	9.872
CANARIAS	3.273	35.154	4.132	49.167	1.904	16.994	1.274	11.957
ESPAÑA	5.781	90.392	37.359	713.936	147.497	2.795.440	87.393	1.766.271

TUBERCULOS PARA CONSUMO HUMANO

PATATA: Superficie, rendimiento y producción en diferentes países

Países	Superficie		Rendimiento		Producción	
	1979-81 Miles de Ha	1988 Miles de Ha	1979-81 Kg/Ha	1988 Kg/Ha	1979-81 Miles de Tm	1988 Miles de Tm
MUNDO	19.012	18.135	14.177	14.872	269.739	269.702
AFRICA:						
Argelia	79	112	6.878	8.482	540	950
Egipto	66	77	17.399	22.078	1.142	1.700
Sudáfrica	57	75	13.304	12.747	747	956
AMERICA:						
Canadá	110	110	23.818	25.308	2.626	2.785
México	78	72	12.677	13.333	993	960
U.S.A.	491	503	30.291	31.560	14.876	15.875
Argentina	113	110	16.222	19.909	1.836	2.190
Bolivia	170	190	4.678	3.684	794	700
Brasil	185	173	10.816	13.326	2.002	2.305
Chile	87	62	10.299	14.983	894	928
Colombia	150	170	12.871	14.814	1.931	2.520
Perú	213	234	7.521	8.376	1.593	1.960
ASIA:						
Bangladesh	98	123	9.564	10.338	942	1.276
China	2.336	2.553	10.888	11.576	25.415	29.550
India	741	885	12.639	15.968	9.377	14.138
Irán	87	135	14.436	16.357	1.269	2.200
Japón	125	127	26.465	31.596	3.299	4.000
Korea (R.P.D.)	125	152	12.289	12.993	1.535	1.975
Turquía	177	200	16.681	21.750	2.957	4.350
EUROPA:						
EUR-12:	1.713	1.426	24.807	27.648	42.495	39.426
Alemania (R.F.)	302	210	29.359	35.000	8.853	7.353
Bélgica-Lux	37	50	39.246	40.000	1.468	2.000
Dinamarca	34	29	26.904	32.483	913	942
España	351	280	16.003	16.350	5.615	4.578
Francia	238	183	28.465	34.596	6.735	6.344
Grecia	63	55	16.358	15.455	1.036	850
Irlanda	39	27	22.780	25.000	902	680
Italia	161	127	18.261	18.415	2.941	2.330
Países Bajos	168	161	37.752	41.978	6.329	6.742
Portugal	119	124	9.223	6.412	1.102	795
Reino Unido	201	180	32.891	37.802	6.601	6.812
Austria	53	34	25.387	26.416	1.356	901
Checoslovaquia	202	177	16.730	20.643	3.388	3.659
Alemania (R.D.)	522	443	20.272	25.923	10.612	11.473
Hungría	95	67	15.902	16.736	1.504	1.128
Polonia	2.347	1.866	16.808	18.599	39.508	34.707
Rumanía	293	330	14.952	24.242	4.381	8.000
Suecia	41	39	28.914	31.979	1.191	1.241
Suiza	24	19	37.834	38.756	924	748
Yugoslavia	291	274	9.079	7.054	2.646	1.935
OCEANIA:						
Australia	36	39	23.551	27.179	840	1.060
Nueva Zelanda	8	10	27.488	29.897	209	290
U.R.S.S	6.919	6.185	11.082	10.137	76.706	62.700

Fuente: <<Anuario de Producción>> F.A.O. 1988.

TUBERCULOS PARA CONSUMO HUMANO

PATATA: Comercio internacional

Países	Importaciones			Exportaciones		
	1986 miles de Tm	1987 miles de TM	1988 miles de Tm	1986 miles de Tm	1987 miles de Tm	1988 miles de Tm
MUNDO	5.573	6.237	6.501	5.476	6.234	6.436
AFRICA:						
Argelia	212	124	110	2	9	1
Egipto	27	32	17	108	123	166
Marruecos	32	28	30	70	52	45
Senega	14	15	18	-	-	-
AMERICA:						
Canadá	149	162	186	279	307	454
Cuba	30	20	26	32	19	15
U.S.A	156	227	219	40	49	39
Argentina	12	-	-	1	-	-
Brasil	47	2	2	-	-	-
Surinam	6	2	7	-	-	-
Uruguay	15	10	4	-	-	-
Venezuela	22	32	33	5	1	-
ASIA:						
Arabia Saudi	39	51	116	3	4	1
China	-	-	-	52	48	38
Chilpre	10	9	13	143	121	133
Hong Kong	29	24	25	14	6	6
Iraq	18	18	27	-	-	-
Israel	-	-	-	23	30	26
Jordania	17	5	9	3	11	8
Libano	45	46	35	60	20	65
Malasia	49	45	63	-	-	-
Singapur	40	33	30	21	14	11
Turquia	9	6	8	8	44	48
EUROPA:						
EUR-12:	3.812	4.206	4.175	4.110	4.694	4.504
Alemania (R.F.)	964	872	929	602	723	591
Bélgica-Lux	461	429	410	462	499	635
Dinamarca	34	35	44	50	46	29
España	154	358	446	72	113	115
Franca	303	297	316	534	662	785
Grecia	8	69	50	28	19	10
Irlanda	104	54	33	25	24	28
Italia	436	473	499	317	292	276
Países Bajos	782	797	753	1.824	2.106	1.906
Portugal	99	232	235	4	2	4
Reino Unido	467	590	460	192	208	125
Austria	20	32	14	10	5	6
Bulgaria	38	48	95	6	1	-
Checoslovaquia	62	65	60	28	26	29
Alemania (R.D.)	15	14	18	-	-	-
Noruega	67	95	54	-	-	-
Polonia	-	-	-	190	425	644
Rumania	25	5	39	12	10	8
Suecia	21	100	82	5	9	2
Sulza	7	6	6	6	5	6
Yugoslavia	3	-	16	39	54	1
OCEANIA:						
Australia	-	-	-	7	6	9
Nueva Zelanda	-	-	-	13	13	12
U.R.S.S	104	295	505	20	10	10

Fuente: <<Anuario de Comercio>> F.A.O. 1988.

TUBERCULOS PARA CONSUMO HUMANO

BATATA Y BONIATO: Serie histórica de la superficie, rendimiento, producción, valor y comercio exterior

Años	Superficie Miles de Ha.	Rendimiento Qm/Ha	Producción Miles de Tm.	Precio medio percibido por los agricultores Pts/Kg	Valor Millones de Pts.	Comercio exterior	
						Importaciones Tm	Exportaciones Tm
1930	2,6	202	53,0	0,21	11	-	-
1935	3,4	179	61,0	0,21	13	-	-
1940	6,6	179	118,0	0,63	74	-	-
1945	9,3	144	134,0	0,76	102	-	-
1950	9,7	151	146,1	0,95	139	-	-
1955	10,3	128	131,7	1,06	140	-	-
1960	9,3	123	114,3	2,02	231	150	12
1965	4,8	136	65,6	4,22	277	-	-
1970	4,1	104	42,2	5,15	217	2	3.160
1971	4,0	111	44,5	5,16	230	5	3.451
1972	4,0	113	44,8	6,26	281	2	3.227
1973	3,7	115	42,6	7,50	319	-	3.251
1974	3,4	123	41,7	7,50	313	-	2.258
1975	3,2	118	38,3	11,50	441	-	1.908
1976	3,5	122	43,3	14,47	627	-	1.187
1977	3,5	132	46,1	16,92	780	-	1.753
1978	2,9	150	43,2	16,73	723	-	1.741
1979	2,8	165	45,7	18,47	826	-	1.989
1980	2,7	163	43,7	19,88	869	-	1.327
1981	3,0	159	47,0	20,55	966	-	1.580
1982	3,2	156	50,0	23,37	1.169	-	1.733
1983	2,6	154	40,1	25,08	1.006	-	1.077
1984	2,6	161	41,8	26,74	1.118	-	246
1985	2,4	174	41,9	29,63	1.242	17	608
1986	2,6	172	44,7	31,19	1.394	-	1.748
1987	2,7	165	44,6	35,72	1.600	-	982
1988	2,3	168	38,0	37,21	1.498	25	409
1989	2,0	169	34,3	-	1.569(*)	-	-

(*) Avance

CHUFA: Serie histórica de la superficie, rendimiento, producción, valor y comercio exterior

Años	Superficie Ha.	Rendimiento Qm/Ha	Producción Tm	Precio medio percibido por los agricultores Pts/Kg	Valor Millones de Pts.	Comercio exterior	
						Importaciones Tm	Exportaciones Tm
1930	85	125	1.063	0,90	1	-	-
1935	102	120	1.224	0,48	1	-	-
1940	101	123	1.242	0,80	1	-	-
1945	262	90	2.358	0,50	6	-	-
1950	243	88	2.138	5,00	11	-	-
1955	260	90	2.340	6,87	16	-	-
1960	180	90	1.620	9,50	15	-	-
1965	200	90	1.800	14,03	25	-	-
1970	350	100	3.500	11,45	40	-	4
1971	520	100	5.200	19,00	99	-	14
1972	439	100	4.390	12,41	55	-	25
1973	583	100	5.830	20,00	116	-	18
1974	654	100	6.541	20,00	131	-	22
1975	652	99	6.482	32,00	207	-	10
1976	717	100	7.177	57,75	414	-	1
1977	747	100	7.470	25,00	186	-	-
1978	797	100	7.971	39,00	304	-	40
1979	749	100	7.490	44,00	330	-	5
1980	1.018	100	10.180	41,00	418	2	25
1981	1.217	100	12.160	40,00	483	-	-
1982	1.182	100	11.785	41,00	484	-	-
1983	758	98	7.391	100,00	740	-	10
1984	623	98	6.094	105,00	641	-	45
1985	642	100	6.395	117,00	749	-	64
1986	686	98	6.719	97,50	655	-	67
1987	680	100	6.800	127,50	867	-	62
1988	543	120	6.516	109,30	839	1	12
1989	571	121	6.907	-	878(*)	-	-

(*) Avance

TUBERCULOS PARA CONSUMO HUMANO

BATATA Y BONIATO: Análisis provincial de la superficie, rendimiento y producción, 1.989

Provincias y Comunidades Autónomas	Superficie			Rendimiento		Producción - Tm
	Secano - Ha	Regadio - Ha	Total - Ha	Secano - Kg/Ha	Regadio - Kg/Ha	
BARCELONA	-	17	17	-	18.588	316
GERONA	1	1	2	10.000	16.000	26
LERIDA	-	3	3	-	16.000	48
TARRAGONA	-	14	14	-	17.571	246
CATALUÑA	1	35	36	10.000	17.885	636
BALEARES	10	100	110	5.800	17.100	1.768
ALICANTE	-	64	64	-	11.120	712
CASTELLON	1	11	12	7.500	20.000	228
VALENCIA	1	227	228	10.000	23.000	5231
C. VALENCIANA	2	302	304	8.750	20.373	6.170
R. DE MURCIA	-	80	80	-	20.000	1.600
CACERES	2	5	7	4.500	16.000	89
EXTREMADURA	2	5	7	4.500	16.000	89
ALMERIA	-	2	2	-	15.000	30
CADIZ	20	87	107	13.000	25.000	2.435
CORDOBA	5	12	17	5.000	10.000	145
GRANADA	-	30	30	-	12.500	375
HUELVA	43	24	67	8.000	12.000	632
JAEN	3	33	36	3.700	12.300	417
MALAGA	-	532	532	-	26.500	14.098
ANDALUCIA	71	720	791	9.015	24.294	18.132
PALMAS (LAS)	420	16	436	5.500	12.000	2.502
S. C. TENERIFE	118	149	267	10.000	15.000	3.415
CANARIAS	538	165	703	6.487	14.709	5.917
ESPAÑA	624	1.407	2.031	6.770	21.384	34.312

CHUFA: Análisis provincial de la superficie, rendimiento y producción, 1.989

Provincias y comunidades autónomas	Superficie			Rendimiento		Producción - Tm
	Secano - Ha	Regadio - Ha	Total - Ha	Secano - Kg/Ha	Regadio - Kg /Ha	
VALENCIA	-	570	570	-	12.100	6897
C. VALENCIANA	-	570	570	-	12.100	6.897
R. DE MURCIA	-	1	1	-	10.000	10
ESPAÑA	-	571	571	-	12.096	6.907

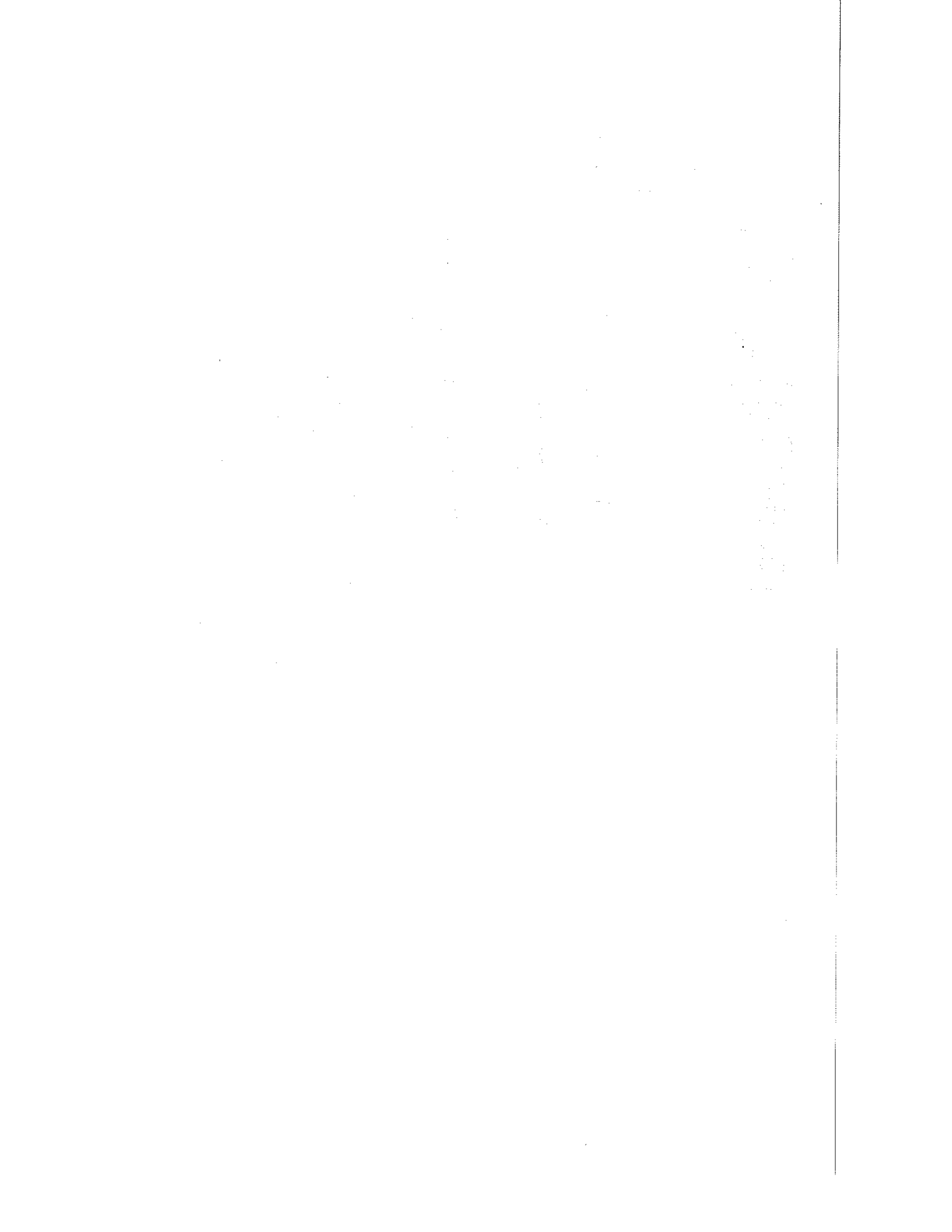

CAPITULO 7

CULTIVOS INDUSTRIALES

Se incluye la información estadística sobre remolacha azucarera, algodón, girasol, cártamo, pimienta para pimentón, tabaco y otros cultivos herbáceos industriales. Los datos se refieren a superficie, rendimiento, producción, productos elaborados, precio, valor y comercio exterior.

El precio medio percibido por los agricultores está calculado normalmente sobre explotación y con el producto presentado al comprador, según los usos y costumbres de la zona.

CULTIVOS INDUSTRIALES

CULTIVOS INDUSTRIALES: Serie histórica de la superficie y valor

Años	Superficie Miles de Ha	Valor(1) Millones de Ptas
1930	155	309
1950	167	1.610
1955	336	4.106
1960	461	8.710
1965	405	11.315
1970	536	16.084
1971	656	19.039
1972	738	18.805
1973	790	21.820
1974	793	24.106
1975	1.147	34.240
1976	945	49.086
1977	961	54.627
1978	945	55.841
1979	949	55.871
1980	1.006	68.780
1981	1.108	83.787
1982	1.251	106.281
1983	1.306	122.982
1984	1.377	145.271
1985	1.325	140.866
1986	1.296	165.011
1987	1.326	164.872
1988	1.341	202.718
1989	1.305	164.404(*)

(*) Avance

(1) A partir del año 1.978 se incluye solamente la valoración de los principales productos industriales (caña de azúcar, remolacha azucarera, algodón bruto, cacahuete, cártamo, girasol, soja, anís, azafrán tostado, menta verde, pimiento para pimentón (desecado), achicoria, lúpulo seco y tabaco seco (no fermentado)).

CULTIVOS INDUSTRIALES

CULTIVOS INDUSTRIALES: Resumen nacional de superficies y producciones. Campaña 89/90

Provincias y Comunidades Autónomas	Superficie			Rendimiento		Producción Tm
	Secano Ha	Regadio Ha	Total Ha	Secano Kg / Ha	Regadio Kg / Ha	
**AZUCARERAS CAÑA DE AZÚCAR REMOLACHA AZUCARERA	- 37.130	2.149 137.073	2.149 174.203	- 31.705	82.346 44.909	176.961 7.333.041
**PLANTAS TEXTILES ALGODON (BRUTO) CAÑAMO TEXTIL (FIBRA)	1.956 104	65.880 7	67.836 111	756 5.760	2.854 4.714	189.494 632
**PLANTAS OLEAGINOSAS ALGODON (SEMILLA) (3) CAÑAMO PARA SEMILLA (3) CACAHUETE (SIN DESCORTEZAR) GIRASOL CARTAMO SOJA COLZA	- 1 63 851.566 6.557 341 10.423	- 2 733 126.827 16 10.304 1.224	- 3 796 978.393 6.573 10.645 11.647	444 400 928 759 856 1.539 1.490	1.583 800 3.294 2.214 1.700 2.597 1.736	105.157 2 2.473 926.752 5.638 27.289 17.660
**CONDIMENTOS PIMIENTO PARA PIMENTON (DSEC.) ANIS AZAFRAN (ESTIGMAS TOSTADOS) (4) MENTA (EN VERDE) COMINOS REGALIZ	1 3.549 3.473 30	6.578 - 720 359 26 29	6.579 3.549 4.193 359 56 29	1.200 498 6 - 433 -	2.654 - 8 12.682 2.500 1.414	17.456 1.768 25.671 4.553 78 41
**PLANTAS INDUSTRIALES VARIAS TABACO (SECO NO FERMENTADO) LUPULO (EN SECO) ACHICORIA (RAIZ EN VERDE) LAVANDA Y LAVANDIN OTROS CULTIVOS INDUSTRIALES(5)	21 - 5 2.913 4.938	25.661 1.383 702 30 1.951	25.682 1.383 707 2.943 6.889	1.481 - 25.000 1.671 3.465	2.145 1.608 44.450 1.500 12.693	55.085 2.224 31.329 4.914 41.873
TOTAL CULTIVOS INDUSTRIALES	923.071	381.654	1.304.725			

PRODUCTOS OBTENIDOS DE LA INDUSTRIALIZACION

Cultivos	Azúcar		Melaza (1)	Bagazo o pulpas secas Tm	
	Tm		Tm		
**AZUCARERAS CAÑA DE AZÚCAR REMOLACHA AZUCARERA	13.760 940.657		8.236 330.079	822 371.863	
**PLANTAS TEXTILES ALGODON (BRUTO)	Fibra: 60.431				
	Destino de la producción (2)			Prod. de molturación	
	Semilla Tm	Otros usos en grano Tm	Molturación Tm	Acelte Tm	Torta y harina Tm
**PLANTAS OLEAGINOSAS ALGODON (SEMILLA) (3) CAÑAMO PARA SEMILLA (3) CACAHUETE (SIN DESCORTEZAR) GIRASOL CARTAMO SOJA COLZA	2.649 2 32 7.637 159 496 139	33.638 - 2.432 13.484 3 2.069	68.870 - 9 905.631 5.476 24.724 17.521	13.453 - 4 384.736 2.169 5.030 6.709	43.761 - 5 502.195 2.835 17.971 10.505
**CONDIMENTOS PIMIENTO PARA PIMENTON (DSEC.)	PIMENTON: 15.389				

(1) En caña de azúcar se incluye melazas, mieles enriquecidas, mieles normales, jugos y jarabes.

(2) El destino de la producción de semillas oleaginosas se indica con independencia de que se haya llevado o no a cabo en el momento de la cumplimentación del cuestionario. Se señala la cantidad utilizada para siembra, la destinada a otros usos en grano, tales como tostado y la que se molitura para la extracción de aceite.

(3) El cultivo de algodón, tiene un doble aprovechamiento, como planta textil y como planta oleaginosa por lo que la superficie en ambos casos es idéntica. El cañamo para semilla es variedad distinta a la textil.

(4) La producción de azafrán es en kilogramos

(5) Cardón, manzanilla, adormidera, ajonjolí, orégano, etc.

CULTIVOS INDUSTRIALES

CULTIVOS INDUSTRIALES: Análisis provincial de la superficie total por cultivos, 1.989

Provincias y Comunidades Autónomas	Superficie total			Remolacha azucarera - Ha	Algodón - Ha	Girasol - Ha	Cártamo - Ha	Pimiento para pimentón - Ha	Tabaco - Ha	Otros - Ha
	Secano - Ha	Regadío - Ha	Total - Ha.							
CORUÑA (LA)	-	-	-	-	-	-	-	-	-	-
LUGO	-	-	-	-	-	-	-	-	-	-
ORENSE	-	11	11	-	-	-	-	-	11	-
PONTEVEDRA	2	12	14	-	-	-	-	-	14	-
GALICIA	2	23	25	-	-	-	-	-	25	-
P. DE ASTURIAS	-	12	12	-	-	-	-	-	12	-
CANTABRIA	-	-	-	-	-	-	-	-	-	-
ALAVA	1.863	2.209	4.072	2.909	-	300	-	-	20	843
GUIPUZCOA	-	-	-	-	-	-	-	-	-	-
VIZCAYA	-	-	-	-	-	-	-	-	-	-
PAIS VASCO	1.863	2.209	4.072	2.909	-	300	-	-	20	843
NAVARRA	9.396	2.675	12.071	51	-	2.957	222	-	151	8.690
LA RIOJA	702	4.347	5.049	4.173	-	438	-	4	1	433
HUESCA	1.720	10.116	11.836	-	-	10.400	420	-	-	1.016
TERUEL	1.925	138	2.063	30	-	1.023	-	-	-	1.010
ZARAGOZA	2.124	7.844	9.968	200	-	9.000	-	-	-	768
ARAGON	5.769	18.098	23.867	230	-	20.423	420	-	-	2.794
BARCELONA	1.279	35	1.314	-	-	563	44	-	-	707
GERONA	1.592	533	2.125	-	-	1.900	-	-	-	225
LERIDA	600	5.784	6.384	-	-	4.802	9	-	95	1.478
TARRAGONA	2	35	37	-	-	1	-	8	-	25
CATALUÑA	3.473	6.387	9.860	-	-	7.266	53	8	95	2.435
BALEARES	-	65	65	-	-	-	-	4	-	61
AVILA	9.500	9.420	18.920	8.500	-	9.850	-	71	476	23
BURGOS	8.854	8.312	17.166	8.929	-	7.840	-	-	-	397
LEON	941	17.686	18.627	15.500	-	925	61	-	240	1.901
PALENCIA	1.100	9.915	11.015	7.000	-	4.000	-	-	-	15
SALAMANCA	15.420	10.437	25.857	7.800	-	18.000	-	-	-	57
SEGOVIA	21.388	8.656	30.044	8.203	-	21.359	-	-	-	482
SORIA	9.193	1.764	10.957	1.165	-	9.437	-	-	-	355
VALLADOLID	11.151	24.290	35.441	23.699	-	11.566	-	-	-	176
ZAMORA	20.793	12.877	33.670	9.500	-	24.079	-	-	75	16
CASTILLA LEON	98.340	103.357	201.697	90.296	-	107.056	61	71	791	3.422
MADRID	3.000	281	3.281	78	-	3.200	3	-	-	-
ALBACETE	20.290	9.050	29.340	1.500	-	25.300	-	70	-	2.470
CIUDAD REAL	5.520	7.964	13.484	6.250	-	6.703	-	8	12	511
CUENCA	207.582	4.758	212.340	200	-	211.172	-	-	-	968
GUADALAJARA	15.600	826	16.426	26	-	15.000	-	-	-	1.400
TOLEDO	8.807	2.867	11.674	1.300	-	9.307	12	170	324	561
CASTILLA-MANCHA	257.799	25.465	283.264	9.276	-	267.482	12	248	336	5.910
ALICANTE	684	2.731	3.415	-	2.040	599	4	564	-	208
CASTELLON	108	24	132	-	-	15	-	-	-	117
VALENCIA	5.926	901	6.827	-	-	5.500	-	1	391	935
C. VALENCIANA	6.718	3.658	10.374	-	2.040	6.114	4	565	391	1.260
R. DE MURCIA	1.952	7.258	9.210	7	2.646	697	-	4.408	-	1.452
BADAJOZ	75.010	18.688	93.698	5.600	490	83.000	-	60	577	3.971
CACERES	1.525	25.519	27.044	-	315	2.080	-	1.180	20.000	3.469
EXTREMADURA	76.535	44.207	120.742	5.600	805	85.080	-	1.240	20.577	7.440
ALMERIA	8	17	25	-	-	10	-	15	-	-
CADIZ	85.838	22.153	107.991	31.950	8.006	67.800	25	-	-	210
CORDOBA	85.225	39.094	124.319	7.963	12.304	102.773	148	-	416	715
GRANADA	13.690	6.455	20.145	50	-	16.100	-	10	2.850	1.135
HUELVA	19.134	1.255	20.389	1.229	349	18.049	125	-	-	637
JAEN	12.072	11.597	23.669	3.754	5.377	14.138	192	6	8	194
MALAGA	24.192	5.615	29.807	47	62	24.010	308	-	-	5.380
SEVILLA	217.124	77.355	294.479	16.590	36.247	234.500	5.000	-	7	2.135
ANDALUCIA	457.283	163.541	620.824	61.583	62.345	477.380	5.798	31	3.281	10.406
PALMAS (LAS)	239	68	307	-	-	-	-	-	-	307
S. C. TENERIFE	-	5	5	-	-	-	-	-	2	3
CANARIAS	239	73	312	-	-	-	-	-	2	310
ESPAÑA	923.071	381.654	1.304.725	174.203	67.836	978.393	6.573	6.579	25.682	45.456

CULTIVOS INDUSTRIALES

CAÑA DE AZUCAR: Serie histórica de la superficie, rendimiento, producción, valor y productos elaborados

Años	Superficie Miles de Ha	Rendimiento en caña Qm/Ha	Producción		Precio medio percibido por los agricultores Pts/Kg	Valor Millones de ptas	productos elaborados		
			Total Miles de Tm	Península Miles de Tm			Azúcar (1) Miles de Tm	Melaza Miles de Tm	Bagazo Miles de Tm
1930	3,8	619	232	-	0,05	12	-	-	-
1935	3,1	645	197	-	0,03	10	-	-	-
1940	2,6	687	181	-	0,06	11	-	-	-
1945	3,0	421	126	-	0,22	27	-	-	-
1950	4,2	724	304	292	0,31	94	23,4	12	-
1955	5,0	749	378	368	0,45	170	30,7	15	-
1960	5,1	583	299	283	0,62	186	24,7	12	45
1965	5,1	855	435	414	0,99	431	39,4	17	54
1970	5,4	752	410	403	1,61	660	38,5	17	43
1971	5,5	811	443	433	1,62	686	40,5	18	59
1972	4,9	696	342	332	1,12	370	30,5	15	38
1973	4,6	730	332	324	1,10	366	28,0	15	44
1974	4,2	760	321	314	1,35	433	26,4	15	44
1975	3,7	747	273	269	2,10	574	23,7	12	35
1976	4,0	700	280	277	3,65	1.084	17,1	22	38
1977	4,4	695	305	303	4,22	1.212	20,4	23	40
1978	4,2	689	287	285	2,50	792	13,7	15	47
1979	4,5	701	317	312	2,78	973	4,3	24	41
1980	4,6	773	350	346	3,20	981	3,8	37	58
1981	4,3	686	237	233	4,44	1.336	13,7	21	50
1982	4,1	734	274	271	4,16	1.257	16,9	26	30
1983	3,8	795	239	236	4,77	1.390	15,5	18	27
1984	3,8	766	241	238	4,87	1.282	8,0	21	26
1985	3,6	731	263	261	5,62	1.165	9,3	s.d.	s.d.
1986	3,2	700	224	223	5,42	1.214	14,6	27	1
1987	2,7	781	211	211	5,63	1.172	14,1	18	5
1988	2,4	797	192	192	5,60	1.078	13,9	6	25
1989	2,1	823	177	176	5,29	-	13,8	8	1

Fuente: Elaboración propia y Asociación de Fabricantes de Azúcar.
(1) La caña cosechada en Canarias no se utiliza para la obtención de azúcar.

CAÑA DE AZUCAR: Análisis provincial de la superficie, rendimiento y producción. Zafra 1.989

Provincias y Comunidades Autónomas	Superficie		Total Ha.	Rendimiento		Producción Tm	Productos obtenidos		
	Secano Ha	Regadío Ha		Secano Kg/Ha	Regadío Kg/Ha		Azúcar Tm	Melaza Tm	Bagazo Tm
Tarragona	-	1	1	-	69.000	69	4	6	-
CATALUÑA	-	1	1	-	69.000	69	4	6	-
Granada	-	845	845	-	90.000	76.050	5.431	3.803	380
Malaga	-	1.290	1.290	-	77.769	100.322	8.294	4.392	439
ANDALUCIA	-	2.135	2.135	-	82.610	176.372	13.725	8.195	819
Palmas (Las)	-	10	10	-	40.000	400	24	28	2
S. C. Tenerife	-	3	3	-	40.000	120	7	7	1
CANARIAS	-	13	13	-	40.000	520	31	35	3
ESPAÑA	-	2.149	2.149	-	82.346	176.961	13.760	8.236	822

Nota: Debido al período de tiempo que comprende la campaña de azúcar (1 de julio de un año a 30 de junio del año siguiente), el análisis provincial de la caña de azúcar se publica con un año de adelanto sobre el resto de datos del Anuario.

CULTIVOS INDUSTRIALES

REMOLACHA AZUCARERA: Serie histórica de la superficie, rendimiento, producción, valor y productos elaborados

Años	Superficie Miles de Ha	Rendimiento Qm/Ha	Producción Miles de Tm	Precio medio percibido por los agricultores Pts/Kg	Valor Millones de ptas	productos elaborados		
						Azucar Miles de Tm	Melaza Miles de Tm	Bagazo Miles de Tm
1930	79,7	291	2.322	0,08	187	-	-	-
1935	71,5	221	1.577	0,08	125	-	-	-
1940	64,3	210	1.350	0,12	164	-	-	-
1945	58,2	165	958	0,28	264	-	-	-
1950	86,6	154	1.334	0,51	815	156,6	-	-
1955	97,8	235	2.298	0,65	1.493	280,1	-	-
1960	144,7	242	3.507	0,99	3.472	447,2	171	177
1965	145,9	251	3.664	1,29	4.653	478,1	161	198
1970	221,0	245	5.415	1,49	7.958	691,2	309	307
1971	199,0	322	6.412	1,55	9.676	941,0	301	379
1972	207,0	252	5.212	1,52	8.232	736,5	259	313
1973	189,8	290	5.501	1,52	8.287	724,6	324	330
1974	141,8	282	3.989	1,81	7.666	525,8	230	240
1975	200,2	317	6.337	2,72	16.150	844,4	325	381
1976	292,9	347	10.167	3,08	29.309	1.276,1	450	509
1977	252,8	329	8.307	3,20	27.594	1.101,7	390	473
1978	235,2	353	8.291	3,16	26.209	1.037,3	360	476
1979	165,6	309	5.124	3,34	18.911	657,0	248	292
1980	183,3	377	6.909	3,86	25.495	890,1	362	366
1981	217,8	365	7.941	4,97	38.594	1.009,2	369	424
1982	259,3	350	9.085	5,67	50.407	1.128,3	446	477
1983	249,0	386	9.619	6,28	59.835	1.231,7	446	480
1984	220,1	368	8.095	6,76	56.472	1.065,0	412	456
1985	180,4	367	6.619	6,77	49.259	888,2	329	368
1986	196,4	394	7.746	7,17	59.412	1.007,6	372	400
1987	179,4	442	7.937	7,38	59.759	991,1	371	414
1988	191,4	466	8.926	7,54	66.035	1.182,6	424	470
1989	174,2	421	7.333	7,56	58.260(*)	940,7	330	372

Fuente: Elaboración propia y Asociación Nacional de Fabricantes de Azúcar.

El dato de producción se refiere a la campaña de recolección que comienza el año de la serie y termina en el siguiente.

Nota: El valor de la producción corresponde al año civil X, que se compone de parte de las campañas X - 1/X y X/X + 1.

(*) Avance

CULTIVOS INDUSTRIALES

REMOLACHA AZUCARERA: Análisis provincial de la superficie, rendimiento y producción, 1.989

Provincias y Comunidades Autónomas	Superficie			Rendimiento		Producción Tm
	Secano Ha	Regadío Ha	Total Ha	Secano Kg/Ha	Regadío Kg/Ha	
CORUÑA (LA)	-	-	-	-	-	-
LUGO	-	-	-	-	-	-
ORENSE	-	-	-	-	-	-
PONTEVEDRA	-	-	-	-	-	-
GALICIA	-	-	-	-	-	-
P. DE ASTURIAS	-	-	-	-	-	-
CANTABRIA	-	-	-	-	-	-
ALAVA	727	2.182	2.909	43.150	44.743	128.999
GUIPUZCOA	-	-	-	-	-	-
VIZCAYA	-	-	-	-	-	-
PAIS VASCO	727	2.182	2.909	43.150	44.743	128.999
NAVARRA	2	49	51	32.500	39.367	1.994
LA RIOJA	376	3.797	4.173	20.006	44.977	178.300
HUESCA	-	-	-	-	-	-
TERUEL	5	25	30	7.000	48.000	1.235
ZARAGOZA	-	200	200	-	30.000	6.000
ARAGON	5	225	230	7.000	32.000	7.235
BARCELONA	-	-	-	-	-	-
GERONA	-	-	-	-	-	-
LERIDA	-	-	-	-	-	-
TARRAGONA	-	-	-	-	-	-
CATALUÑA	-	-	-	-	-	-
BALEARES	-	-	-	-	-	-
AVILA	-	8.500	8.500	-	44.000	374.000
BURGOS	1.038	7.891	8.929	22.004	43.548	366.477
LEON	-	15.500	15.500	-	49.100	761.050
PALENCIA	-	7.000	7.000	-	42.787	299.509
SALAMANCA	-	7.800	7.800	-	53.070	413.946
SEGOVIA	336	7.867	8.203	10.002	43.500	345.575
SORIA	33	1.132	1.165	44.000	57.000	65.976
VALLADOLID	1.610	22.089	23.699	14.500	46.430	1.048.937
ZAMORA	-	9.500	9.500	-	48.422	460.009
CASTILLA LEON	3.017	87.279	90.296	16.903	46.798	4.135.479
MADRID	-	78	78	-	42.000	3.276
ALBACETE	-	1.500	1.500	-	40.000	60.000
CIUDAD REAL	12	6.238	6.250	14.300	39.170	244.514
CUENCA	-	200	200	-	53.900	10.780
GUADALAJARA	-	26	26	-	40.000	1.040
TOLEDO	-	1.300	1.300	-	40.000	52.000
CASTILLA-MANCHA	12	9.264	9.276	14.300	39.741	368.334
ALICANTE	-	-	-	-	-	-
CASTELLON	-	-	-	-	-	-
VALENCIA	-	-	-	-	-	-
C. VALENCIANA	-	-	-	-	-	-
R. DE MURCIA	-	7	7	-	30.000	210
BADAJOS	-	5.600	5.600	-	39.241	219.750
CACERES	-	-	-	-	-	-
EXTREMADURA	-	5.600	5.600	-	39.241	219.750
ALMERIA	-	-	-	-	-	-
CADIZ	23.800	8.150	31.950	34.000	45.000	1.175.950
CORDOBA	2.299	5.664	7.963	28.000	41.601	300.000
GRANADA	-	50	50	-	44.000	2.200
HUELVA	689	540	1.229	40.000	50.000	54.560
JAEN	13	3.741	3.754	16.538	34.000	127.409
MALAGA	-	47	47	-	35.000	1.645
SEVILLA	6.190	10.400	16.590	30.000	42.500	627.700
ANDALUCIA	32.991	28.592	61.583	32.950	42.054	2.269.464
PALMAS (LAS)	-	-	-	-	-	-
S. C. TENERIFE	-	-	-	-	-	-
CANARIAS	-	-	-	-	-	-
ESPAÑA	37.130	137.073	174.203	31.705	44.909	7.333.041

CULTIVOS INDUSTRIALES

REMOLACHA AZUCARERA: Superficie, rendimiento y producción en diferentes países

Países	Superficie		Rendimiento		Producción	
	1979-81 Miles de Ha	1988 Miles de Ha	1979-81 kg/Ha	1988 kg/Ha	1979-81 Miles de Tm	1988 Miles de Tm
MUNDO	9.004	8.535	30.301	34.527	272.920	294.690
AFRICA:						
Marruecos	61	57	35.725	48.596	2.174	2.770
AMERICA:						
Canadá	27	21	36.887	34.737	984	726
U.S.A.	477	526	48.198	42.730	22.086	22.493
Chile	21	49	41.699	51.157	858	2.487
Uruguay	14	6	30.647	30.833	402	185
ASIA:						
China	401	530	12.804	25.075	5.257	13.290
Irán	157	163	23.256	21.472	3.654	3.500
Japón	68	71	52.340	52.958	3.416	3.760
Turquía	296	317	29.864	34.700	8.897	11.000
EUROPA:						
EUR-12:	2.087	1.866	47.603	52.576	99.347	98.107
Alemania (R.F.)	411	388	49.952	50.768	20.615	19.602
Bélgica-Lux	121	110	54.821	55.964	6.652	6.156
Dinamarca	77	67	40.148	40.418	3.109	2.708
España	189	194	35.031	46.680	6.658	9.056
Francia	576	432	52.403	66.251	30.310	28.606
Grecia	39	45	59.654	42.222	2.322	1.900
Irlanda	34	33	36.911	42.545	1.266	1.404
Italia	302	276	48.563	48.683	14.738	13.428
Países Bajos	125	123	49.252	54.649	6.161	6.737
Portugal	1	-	41.494	33.410	38	10
Reino Unido	212	200	35.208	42.500	7.478	8.500
Austria	52	39	49.907	52.051	2.580	2.030
Bulgaria	56	41	27.433	16.640	1.568	677
Checoslovaquia	215	159	33.907	34.482	7.292	5.483
Finlandia	32	31	23.650	30.739	760	944
Alemania (R.D.)	255	198	28.401	23.363	7.257	4.619
Hungría	110	107	38.281	39.363	4.196	4.200
Polonia	461	412	28.986	34.127	13.387	14.069
Rumanía	260	280	22.094	23.214	5.704	6.500
Suecia	51	51	45.200	46.137	2.316	2.353
Suiza	14	15	56.724	61.588	786	923
Yugoslavia	138	131	41.751	34.860	5.787	4.558
U.R.S.S.	3.694	3.400	19.653	25.824	72.681	87.800

Fuente: <<Anuario de Producción>> F.A.O. 1988.

CULTIVOS INDUSTRIALES

AZUCAR: Serie histórica de la producción y comercio exterior

Años	Producción			Comercio exterior	
	De remolacha (1) Miles deTm	De caña (2) Miles deTm	Total (1) Miles deTm	Importación Tm	Exportación Tm
1950	-	-	178,2	12.805	-
1955	-	-	319,9	29.144	-
1960	447,2	24,7	473,5	31.987	-
1965	478,1	39,4	518,2	135.048	-
1966	526,9	40,1	567,4	194.123	-
1967	539,8	40,5	578,4	206.077	-
1968	637,1	38,6	681,6	303.003	-
1969	693,8	44,5	732,3	243.021	173
1970	691,2	38,5	731,7	134.049	6
1971	941,0	40,5	971,5	74.656	110
1972	736,5	30,5	764,5	112.000	9.773
1973	724,6	28,0	751,0	115.972	41.391
1974	525,8	26,4	549,5	488.886	103
1975	844,4	23,7	861,5	476.398	31
1976	1.276,1	17,1	1.296,5	63.965	78
1977	1.101,7	20,4	1.115,4	177.606	302
1978	1.037,3	13,7	1.041,6	85.645	47
1979	657,0	4,3	660,8	157.467	69
1980	890,1	3,8	903,8	4.509	532
1981	1.009,2	13,7	1.026,1	15.930	343
1982	1.128,3	16,9	1.143,8	102.006	4.163
1983	1.231,7	15,5	1.139,7	57.879	269
1984	1.064,9	8,0	1.074,2	52.412	85
1985	888,2	9,3	902,8	59.014	26.995
1986	1.007,6	14,6	1.021,9	62.085	247.510
1987	992,4	14,3	1.006,5	135.928	180.279
1988	1.173,0	14,1	1.186,8	129.118	121.764
1989	940,7	13,8	954,0	162.602	80.717

Fuente: Asociación de Fabricantes de Azúcar y <<Estadística del Comercio Exterior de España>>. Dirección General de Aduanas.

(1) Las cifras se refieren a la producción de azúcar en la campaña azucarera, la cual comienza el 1 de julio del año de la serie y termina el 30 de junio del año siguiente.

(2) Se refiere a la producción en el año.

Nota: El comercio exterior incluye azúcar desnaturalizada.

AZUCAR: Comercio exterior de España por países

Países	Importaciones Tm			Exportaciones Tm		
	1987	1988	1989	1987	1988	1989
EUR-12	106.866	120.383	150.698	1	506	675
Alemania	27.269	29.872	27.683	-	2	-
Bélgica-Lux.	21	27	71	-	-	-
Dinamarca	-	-	-	-	-	-
Franca	75.278	89.812	122.168	-	40	13
Grecia	21	-	-	-	-	-
Irlanda	-	-	-	-	50	-
Italia	2.208	69	501	1	-	-
Países Bajos	601	408	6	-	2	-
Portugal	1.023	101	136	-	384	662
Reino Unido	445	94	133	-	28	-
Finlandia	3.239	902	5.447	-	-	-
Suecia	23.851	6.255	4.231	-	-	2
Argelia	-	-	-	43.350	42.881	50.850
Otros países	1.972(1)	1.578(3)	2.226(5)	136.928(2)	78.377(4)	29.190(6)
TOTAL	135.928	129.118	162.602	180.279	121.764	80.717

Fuente: <<Estadística del Comercio Exterior de España>>. Dirección General de Aduanas.

(1) de las 1.972 Tm de importaciones: 974 Tm son de Polonia, 562 Tm de Austria y 249 Tm de Mauricio entre otros países.

(2) de las 136.928 Tm de exportaciones: 39.000 Tm van a Egipto, 23.100 a Jordania, 20.000 Tm a Yemen Norte y 12.600 Tm a Túnez.

(3) de las 1.578 Tm de importaciones: 590 Tm son de Checoslovaquia, 269 Tm de Rumania y 110 Tm de U.S.A.

(4) de las 78.377 Tm de exportaciones: 11.700 Tm van a Egipto, 19.870 a Iraq, 11.866 Tm a Siria, 7.700 Tm a Tanzania y 4.300 Tm a Kenya.

(5) de las 2.226 Tm de importaciones: 593 Tm son de Madagascar, 459 Tm de Rumania y 421 Tm de Cuba.

(6) de las 29.190 Tm de exportaciones: 12.600 Tm van a Venezuela y 802 Tm a Gibraltar.

CULTIVOS INDUSTRIALES

AZUCAR, equivalente sin refinar (1): Producción en diferentes países

Paises	1979-81 Miles deTa	1985 Miles deTm	1986 Miles deTm	1987 Miles deTm	1988 Miles deTm
MUNDO	88.622	99.283	101.273	101.781	102.779
AFRICA:					
Egipto	666	887	959	1.007	1.029
Mauricio	615	684	707	694	634
Sudáfrica	2.011	2.280	2.248	2.235	2.260
AMERICA:					
Cuba	7.510	8.101	7.467	7.232	7.548
Dominicana, República	1.142	921	895	866	800
Méjico	2.796	3.489	4.031	3.986	3.822
U.S.A.	5.345	5.473	6.075	6.651	6.260
Argentina	1.584	1.174	1.120	1.063	1.150
Brasil	7.991	8.274	8.649	8.458	8.500
Colombia	1.192	1.367	1.297	1.390	1.415
Perú	571	757	599	560	565
ASIA:					
China	3.809	6.347	6.340	5.219	5.925
Filipinas	2.289	1.718	1.447	1.337	1.369
India	5.380	6.650	7.051	8.533	9.100
Indonesia	1.286	1.767	2.013	2.073	1.800
Japon	789	934	952	952	934
Pakistán	734	1.430	1.210	1.364	1.936
Tailandia	1.534	2.572	2.586	2.637	2.705
Turquia	1.178	1.398	1.414	1.784	1.595
EUROPA:					
EUR-12:	15.043	14.536	15.034	14.047	14.748
Alemania (R.F.)	3.261	3.454	3.479	2.963	3.130
Bélgica-Lux	994	1.025	1.019	874	993
Dinamarca	493	574	547	422	550
España	934	976	1.111	1.108	1.088
Francia	4.720	4.324	3.734	3.973	4.424
Grecia	286	345	312	197	254
Irlanda	178	189	202	242	212
Italia	1.956	1.352	1.868	1.867	1.607
Paises Bajos	1.000	975	1.325	1.064	1.075
Portugal	6	5	4	2	2
Reino Unido	1.215	1.317	1.433	1.335	1.413
Austria	450	468	307	390	358
Checoslovaquia .	808	939	862	818	614
Alemania (R.D.) .	675	798	790	760	445
Hungría	511	484	453	493	521
Polonia	1.530	1.811	1.891	1.823	1.824
Rumanía	595	582	600	450	430
Yugoslavia	798	948	801	872	636
OCEANIA:					
Australia	3.243	3.379	3.371	3.440	3.580
U.R.S.S.	7.017	8.260	8.700	9.565	9.240

(1) Coeficiente de conversión de azúcar refinada a azúcar sin refinar; 1,087.
Fuente: <<Anuario de Producción>> F.A.O. 1988.

CULTIVOS INDUSTRIALES

AZUCAR, equivalente sin refinar (1): Comercio Internacional

Países	Importaciones			Exportaciones		
	1986 Miles de Tm	1987 Miles de Tm	1988 Miles de Tm	1986 Miles de Tm	1987 Miles de Tm	1988 Miles de Tm
MUNDO	26.595	28.170	28.159	27.656	28.516	28.853
AFRICA:						
Argelia	701	922	698	-	-	-
Egipto	744	672	685	1	-	-
Mauricio	-	-	-	626	657	652
Sudáfrica	-	-	-	873	1.105	909
AMERICA:						
Canadá	1.227	899	865	96	75	62
Cuba	-	-	-	6.405	6.198	6.972
Dominicana, Rep.	-	-	-	456	560	540
U.S.A.	1.916	1.385	1.247	448	598	299
Argentina	-	-	-	108	83	226
Brasil	-	-	-	2.535	2.291	1.686
Guyana	-	-	-	219	195	143
ASIA:						
China	1.188	1.832	3.739	456	505	283
Filipinas	-	28	81	222	163	143
India	1.012	933	58	8	25	34
Irán	396	598	337	-	-	-
Iraq	619	667	642	-	-	-
Japón	1.814	1.754	1.885	5	5	3
Korea, Rep.	988	1.089	1.113	282	327	337
Malasia Penins	646	639	745	131	180	117
Tailandia	-	-	-	1.985	2.039	1.872
EUROPA:						
EUR-12:	2.620	2.737	4.140	5.378	6.473	6.928
Alemania (R.F.)	185	130	150	1.151	1.424	1.164
Bélgica-Lux	87	41	83	828	683	246
Dinamarca	1	1	6	325	282	260
España	67	148	140	269	196	132
Francia	338	365	360	2.247	2.433	2.628
Grecia	-	47	166	-	-	-
Irlanda	10	20	8	49	65	75
Italia	264	134	129	1	139	244
Países Bajos	118	321	1.479	312	891	1.858
Portugal	229	266	317	8	3	5
Reino Unido	1.321	1.264	1.302	188	357	316
Austria	-	1	1	88	35	52
Bulgaria	438	448	373	40	12	3
Checoslovaquia	156	165	171	350	241	133
Finlandia	76	118	73	6	7	8
Alemania (R.D.)	304	282	370	345	244	232
Noruega	168	175	162	-	-	-
Polonia	44	161	61	142	318	86
Rumania	200	228	200	23	67	51
Sulza	161	133	140	1	1	-
Yugoslavia	11	15	57	48	16	129
OCEANIA:						
Australia	-	-	-	2.751	2.472	2.705
Nueva Zelanda	149	182	167	9	9	9
U.R.S.S.	5.183	5.057	4.232	327	173	231

(1) Coeficiente de conversión de azúcar refinada a azúcar sin refinar: 1,087.
Fuente: <<Anuario de Comercio>> F.A.O. 1988.

CULTIVOS INDUSTRIALES

ALGODON BRUTO: Serie histórica de la superficie, rendimiento, producción, valor, productos elaborados y comercio exterior

Años	Superficie Miles de Tm	Rendimiento Qm/Ha	Producción Miles de Tm	Precio medio percibido por los agricultores Pts/Kg	Valor Millones de ptas	productos elaborados		Comercio exterior Fibra (1)	
						Fibra Tm	Semilla Miles de Tm	Importaciones Tm	Exportaciones Tm
1930	18,3	2,6	4,8	1,35	6	1.611	-	-	-
1935	24,5	3,2	7,9	1,23	10	-	-	-	-
1940	19,5	2,4	4,7	2,67	13	-	-	-	-
1945	36,4	1,5	5,6	5,06	28	-	-	-	-
1950	33,9	3,7	12,6	10,57	133	3.896	7,5	-	-
1955	164,4	6,7	110,1	12,59	1.396	35.052	65,6	-	-
1960	250,1	8,7	216,9	16,77	3.637	71.994	129,2	35.106	-
1965	197,6	12,6	248,9	16,93	4.214	81.151	148,3	31.323	217
1970	90,8	17,6	159,8	19,96	3.190	54.742	95,6	42.984	-
1971	78,3	15,9	124,4	25,09	3.120	43.006	78,9	72.999	-
1972	122,4	14,5	177,3	24,60	4.362	56.433	112,0	89.479	1
1973	92,5	15,1	139,1	36,63	5.109	45.670	87,5	91.484	1
1974	100,7	18,0	161,2	32,28	5.849	58.528	113,6	58.589	23
1975	62,1	22,4	159,5	33,82	4.717	42.913	87,6	85.566	133
1976	56,3	22,3	125,4	46,34	5.809	38.522	80,6	90.570	-
1977	77,5	17,8	137,8	54,00	7.441	47.214	83,7	72.425	2
1978	43,4	20,1	97,1	59,91	5.817	31.848	57,5	54.922	806
1979	46,6	27,2	126,6	70,00	8.862	41.112	72,8	72.914	29
1980	58,0	32,7	189,4	76,00	14.394	61.223	99,0	73.799	1.422
1981	72,2	28,4	205,4	83,00	17.048	70.340	113,6	30.853	10.235
1982	49,4	32,1	158,7	89,29	14.170	54.940	84,0	41.644	14.328
1983	39,6	30,5	120,8	103,55	12.509	41.254	64,0	74.762	2.405
1984	60,3	27,4	165,4	111,11	18.378	53.300	82,7	63.793	10.095
1985	63,9	32,0	204,4	107,92	24.221	70.162	108,0	88.872	32.469
1986	79,0	32,0	252,7	121,39	33.730	86.014	138,1	92.656	24.738
1987	79,2	31,6	250,5	140,42	34.200	80.295	138,2	120.485	27.069
1988	136,9	27,2	372,4	116,87	43.522	118.873	203,2	118.729	79.389
1989	67,8	27,9	189,5	141,44	26.987(*)	60.431	105,2	105.899	54.177

(*) Avance.

(1) Algodón sin cardar ni peinar.

ALGODON BRUTO: Análisis provincial de la superficie, rendimiento y producción, 1.989

Provincias y Comunidades Autónomas	Superficie			Rendimiento		Producción Tm	Productos elaborados fibra Tm
	Secano Ha	Regadio Ha	Total Ha	Secano Kg/Ha	Regadio Kg/Ha		
Alicante	-	2.040	2.040	-	2.255	4.600	1.840
C. VALENCIANA	-	2.040	2.040	-	2.255	4.600	1.840
R. DE MURCIA	-	2.646	2.646	-	2.167	5.735	2.008
Badajoz	10	480	490	900	2.600	1.257	440
Caceres	-	315	315	-	1.502	473	156
EXTREMADURA	10	795	805	900	2.165	1.730	596
Cadiz	519	7.487	8.006	1.501	3.000	23.240	6.972
Cordoba	384	11.920	12.304	508	2.690	32.260	10.485
Huelva	95	254	349	950	3.499	979	314
Jaen	649	4.728	5.377	279	3.353	16.034	5.166
Malaga	-	62	62	-	2.500	155	50
Sevilla	299	35.948	36.247	750	2.908	104.761	33.000
ANDALUCIA	1.946	60.399	62.345	755	2.913	177.429	55.987
ESPAÑA	1.956	65.880	67.836	756	2.854	189.494	60.431

CULTIVOS INDUSTRIALES

ALGODON, fibra: Comercio exterior de España por países

Países	Importaciones			Exportaciones		
	Tm			Tm		
	1987	1988	1989	1987	1988	1989
EUR-11	2.326	9.142	220	19.321	63.105	42.474
Alemania	44	966	18	3.227	20.063	3.928
Bélgica-Lux	919	439	19	166	2.473	3.738
Dinamarca	-	16	-	-	1.375	-
Francia	26	1.680	56	3.327	10.052	12.828
Grecia	1.281	1.381	-	956	637	-
Irlanda	-	23	-	138	395	597
Italia	1	1.679	2	2.859	6.147	8.549
Países Bajos	55	182	34	1	603	365
Portugal	-	2.384	10	7.658	13.885	11.278
Reino Unido	-	392	81	989	7.475	1.191
Suiza	-	244	-	5.688	3.883	4.880
Alto Volta	1.484	2.627	976	-	-	-
Angola	-	-	-	s.d.	1.005	-
Benín	2.180	1.293	927	-	-	-
Costa de Marfil	1.461	622	208	-	-	-
Egipto	3.188	3.542	906	-	9	-
Israel	4.753	6.066	4.850	269	355	811
Marruecos	-	-	154	1.045	4.464	3.150
Mauritania	-	-	-	s.d.	1.477	-
Siria	4.165	716	1.993	-	2	-
Sudan	1.988	2.051	1.109	-	-	-
Togo	3.123	5.058	2.083	-	-	-
Turquía	5.213	1.089	4.978	-	1	-
U.S.A.	13.607	17.323	16.897	100	607	22
Colombia	4.605	3.750	5.756	-	1	10
Paraguay	3.427	2.057	5.333	-	-	-
China	21.702	16.907	15.742	-	36	-
Pakistán	28.115	14.623	19.114	-	1	-
Australia	5.443	8.591	9.573	-	-	-
U.R.S.S.	3.083	2.523	1.072	-	-	-
Otros países	10.612	20.113	14.231	646	4.443	2.830
TOTAL	120.485	118.729	105.899	27.069	79.389	54.177

Fuente: <<Estadística del Comercio Exterior de España>>. Dirección General de Aduanas.

CULTIVOS INDUSTRIALES

ALGODON, bruto: Superficie, rendimiento y producción en diferentes países

Países	Superficie		Rendimiento		Producción	
	1979-81 Miles de Ha	1988 Miles de Ha	1979-81 Kg/Ha	1988 Kg/Ha	1979-81 Miles de Tm	1988 Miles de Tm
MUNDO	34.421	34.058	1.252	1.560	43.113	53.115
AFRICA:						
Chad	160	130	519	862	83	112
Costa de Marfil	119	180	1.105	1.423	131	256
Egipto	507	360	2.646	2.500	1.341	800
Malí	109	149	1.187	1.257	129	187
Nigeria	482	425	198	376	96	160
Sudáfrica	115	187	1.315	951	151	178
Sudán	407	368	837	1.071	342	394
Tanzania	430	450	377	544	163	245
Uganda	284	99	76	181	17	18
Zimbabue	99	265	1.620	1.053	158	279
AMERICA:						
El Salvador	82	14	2.064	1.910	169	27
Guatemala	116	40	3.736	3.125	434	125
Méjico	362	230	2.718	3.043	984	700
Nicaragua	104	41	1.973	3.153	220	130
U.S.A.	5.381	4.812	1.493	1.840	8.038	8.854
Argentina	506	492	904	1.726	447	849
Brasil	3.619	2.576	465	966	1.681	2.489
Colombia	184	229	1.651	1.641	302	376
Paraguay	272	422	1.010	1.272	268	537
Perú	147	135	2.019	2.072	295	280
ASIA:						
Birmania	167	161	349	509	59	82
China	4.868	5.500	1.613	2.291	7.882	12.600
India	7.985	7.500	495	600	3.952	4.500
Irán	182	202	1.436	1.854	258	375
Israel	62	50	3.547	3.958	219	196
Pakistán	2.135	2.570	1.027	1.667	2.191	4.284
Siria	146	171	2.337	2.606	342	446
Tailandia	138	70	1.234	1.497	170	106
Turquia	646	625	1.967	2.400	1.269	1.500
EUROPA:						
EUR-12:	197	382	2.695	2.757	531	1.053
España	59	132	2.942	2.674	174	353
Grecia	136	250	2.612	2.800	356	700
Italia	2	-	337	625	1	-
OCEANIA:						
Australia	68	232	3.233	3.190	220	740
U.R.S.S	3.135	3.430	3.057	2.536	9.586	8.700

Fuente: <<Anuario de Producción>> F.A.O. 1988.

CULTIVOS INDUSTRIALES

LINO TEXTIL: Serie histórica de la superficie, rendimiento, producción, valor y comercio exterior

Años	Superficie - Ha	Rendimien- to en fibra - Qm/Ha	Producción (1)		Precio medio percibido por los agricultores		Valor Millones de ptas		Comercio exterior Fibra (2)	
			Fibra - Tm	Semilla - Tm	Fibra - Pts/Kg	Semilla - Pts/Kg	Fibra	Semilla	Importaciones - Tm	Exportaciones - Tm
1930	863	6,7	575	-	1,96	-	1	-	-	-
1945	3.450	4,6	1.576	-	6,90	-	11	-	-	-
1950	4.557	4,8	2.207	-	12,73	-	28	-	-	-
1955	14.392	6,0	8.694	-	13,10	-	116	-	-	-
1960	5.720	6,2	3.550	2.860	21,19	9,72	75	28	515	41
1965	957	6,3	601	534	21,50	12,00	13	6	3.453	-
1970	89	9,5	85	3	29,00	13,00	2	-	6.534	40
1971	53	6,8	36	18	25,00	10,25	1	-	5.818	55
1972	146	8,9	130	102	20,00	11,00	3	1	6.238	22
1973	168	7,5	126	84	25,00	12,00	3	1	5.568	27
1974	494	7,7	381	291	27,50	12,00	10	3	4.606	-
1975	21	19,5	41	1	38,00	20,00	2	-	2.784	151
1976	14	15,0	21	1	31,00	20,50	1	-	10.136	136
1977	409	25,6	1.045	1	-	-	-	-	6.751	230
1978	35	10,0	33	1	-	-	-	-	8.241	243
1979	10	7,0	7	1	-	-	-	-	3.439	52
1980	4	3,8	1	-	-	-	-	-	6.354	109
1981	1	4,0	-	-	-	-	-	-	6.458	204
1982	1	3,0	-	-	-	-	-	-	7.426	421
1983	1	-	-	-	-	-	-	-	8.278	172
1984	1	-	-	-	-	-	-	-	7.274	219
1985	1	-	-	-	-	-	-	-	9.551	239
1986	15	-	-	-	-	-	-	-	10.212	224
1987	-	-	-	-	-	-	-	-	8.312	436
1988	-	-	-	-	-	-	-	-	12.560	451
1989	-	-	-	-	-	-	-	-	11.499	358

(1) Hasta 1.957 la semilla está incluida con la del lino oleaginoso.

(2) Lino en bruto, enriado, espadado, peinado (incluidos hilachos) pero sin hilar.

CULTIVOS INDUSTRIALES

CAÑAMO TEXTIL (fibra): Serie histórica de la superficie, rendimiento, producción, valor y comercio exterior

Años	Superficie - Ha	Rendimiento en fibra - Qm/Ha	Producción (1)		Precio medio percibido por los agricultores		Valor Millones de ptas		Comercio exterior Fibra (2)	
			Fibra - Tm	Semilla - Tm	Fibra - Pts/Kg	Semilla - Pts/Kg	Fibra - Millones de ptas	Semilla - Millones de ptas	Importaciones - Tm	Exportaciones - Tm
1930	6.622	11,0	7.254	-	1,57	-	11	-	-	-
1945	7.130	8,5	6.037	-	7,20	-	43	-	-	-
1950	4.174	9,6	4.003	-	15,30	-	61	-	-	-
1955	8.635	10,5	9.059	-	16,72	-	152	-	-	1.081
1960	8.690	11,0	9.520	-	16,19	-	154	-	-	314
1965	1.648	11,4	1.886	700	32,51	12,47	61	9	11	56
1970	261	12,0	314	32	30,00	25,00	9	1	1.246	50
1971	92	12,2	112	53	34,00	32,00	3	2	604	10
1972	85	10,9	93	75	26,00	32,00	2	2	1.254	-
1973	92	10,7	98	28	35,00	35,00	3	1	1.788	-
1974	1.327	11,5	1.526	967	35,00	35,00	53	34	1.684	1
1975	103	10,4	107	20	35,00	54,12	4	18	1.438	-
1976	139	9,1	126	23	39,80	58,33	5	11	2.866	1
1977	180	33,5	603	16	41,00	60,50	-	-	2.613	-
1978	304	35,9	1.090	1	-	-	-	-	1.559	591
1979	134	72,8	976	-	-	-	-	-	613	451
1980	100	35,6	356	-	-	-	-	-	535	1
1981	408	17,6	720	-	-	-	-	-	1.038	1
1982	251	49,4	1.241	-	-	-	-	-	748	1
1983	108	31,8	343	-	-	-	-	-	741	1
1984	182	57,3	1.042	-	-	-	-	-	3.625	3
1985	365	48,5	1.770	-	-	-	-	-	1.108	-
1986	1.348	44,2	5.955	-	-	-	-	-	1.280	2
1987	473	41,9	1.981	-	-	-	-	-	1.713	1
1988	129	41,0	529	-	-	-	-	-	1.887	1
1989	111	56,9	632	-	-	-	-	-	1.383	2

(1) Hasta 1.963 la producción de semilla está incluida con la de cáñamo para semilla.

(2) Cañamo en rama, agramado, sin hilar (incluso estopas y desperdicios).

CAÑAMO TEXTIL (FIBRA): Análisis provincial de la superficie, rendimiento y producción, 1.989

Provincias y Comunidades Autónomas	Superficie			Rendimiento		Producción - Tm
	Secano - Ha	Regadio - Ha	Total - Ha	Secano - Kg/ Tm	Regadio - Kg/ Ha	
Teruel	-	5	5	-	4.200	21
ARAGON	-	5	5	-	4.200	21
Barcelona	91	-	91	6.154	-	560
Lerida	13	-	13	3.000	-	39
Tarragona	-	2	2	-	6.000	12
CATALUÑA	104	2	106	5.760	6.000	611
ESPAÑA	104	7	111	5.760	4.714	632

CULTIVOS INDUSTRIALES

CACAHUETE, sin descortezar: Serie histórica de la superficie, rendimiento, producción y valor

Años	Superficie Miles de Ha	Rendimiento Qm/Ha	Producción Miles de Tm	Precio medio percibido por los agricultores Ptas/Kg	Valor Millones de Ptas
1930	7,8	35,0	27,1	0,81	22
1935	9,6	18,8	18,0	0,78	17
1940	9,3	21,0	19,6	2,60	51
1945	6,1	15,6	9,4	5,44	51
1950	7,4	16,2	12,0	7,12	85
1955	8,4	15,4	12,9	8,76	115
1960	5,0	15,0	7,5	13,19	99
1965	4,0	16,7	6,7	19,83	133
1970	2,5	18,4	4,6	23,68	109
1971	2,6	18,3	4,7	24,66	116
1972	3,0	17,2	5,1	24,74	126
1973	3,8	22,0	8,3	25,07	209
1974	3,0	24,0	7,3	34,00	249
1975	2,3	26,9	6,2	32,00	198
1976	2,2	27,4	6,0	45,08	269
1977	2,3	25,3	5,8	52,80	306
1978	2,4	23,7	5,6	58,83	329
1979	2,3	24,0	5,5	61,17	336
1980	1,8	25,3	4,7	70,75	332
1981	1,9	25,2	4,7	74,69	351
1982	1,7	26,5	4,5	96,73	435
1983	1,8	27,8	5,0	124,94	625
1984	1,9	26,3	5,0	131,93	660
1985	2,4	25,8	6,2	145,00	899
1986	2,0	27,5	5,5	150,24	826
1987	1,4	24,3	3,4	163,15	557
1988	0,9	30,2	2,7	156,72	416
1989	0,8	31,1	2,5	139,30	-

CACAHUETE, sin descortezar: Análisis provincial de la superficie, rendimiento y producción, 1.989

Provincias y Comunidades Autónomas	Superficie			Rendimiento		Producción Tm
	Secano Ha	Regadio Ha	Total Ha	Secano Kg/Ha	Regadio Kg/Ha	
Tarragona	-	22	22	-	2.318	51
CATALUÑA	-	22	22	-	2.318	51
BALEARES	-	61	61	-	2.754	168
Alicante	2	19	21	1.225	2.450	49
Castellón	28	24	52	600	2.508	77
Valencia	31	452	483	1.103	3.650	1.684
C. VALENCIANA	61	495	556	876	3.549	1.810
R. DE MURCIA	-	2	2	-	2.000	4
Caceres	2	23	25	2.500	3.000	74
EXTREMADURA	2	23	25	2.500	3.000	74
Huelva	-	105	105	-	3.000	315
Malaga	-	22	22	-	2.000	44
ANDALUCIA	-	127	127	-	2.827	359
ESPAÑA	63	730	793	928	3.294	2.466

CULTIVOS INDUSTRIALES

GIRASOL: Serie histórica de la superficie, rendimiento, producción y valor

Años	Superficie Miles de Ha	Rendimiento Qm/Ha	Producción Miles deTm	Precio medio percibido por los agricultores Ptas/Kg	Valor Millones de Ptas
1945	2,4	2,1	0,5	5,50	3
1950	2,7	3,1	0,8	3,75	3
1955	2,3	3,8	0,9	4,50	4
1960	3,6	4,8	1,7	6,00	10
1965	11,3	7,6	8,8	12,12	107
1966	38,8	8,4	32,6	10,22	333
1967	25,9	7,9	20,6	10,58	218
1968	38,6	7,9	30,5	10,22	312
1969	71,1	7,6	55,1	9,36	516
1970	165,9	9,3	158,5	11,45	1.754
1971	300,0	7,4	223,1	11,99	2.602
1972	344,4	7,1	242,9	12,41	2.836
1973	416,0	7,2	293,2	14,99	4.313
1974	439,7	6,5	285,6	17,03	4.727
1975	791,8	5,3	415,8	17,50	7.171
1976	506,6	6,2	311,9	20,32	6.238
1977	545,5	7,1	388,3	24,76	9.461
1978	584,1	8,0	470,1	25,79	11.977
1979	637,6	7,9	503,9	27,57	13.760
1980	668,3	10,0	670,0	31,01	15.055
1981	725,5	5,1	370,0	41,50	12.160
1982	842,9	9,1	765,0	38,63	25.005
1983	926,5	8,1	750,0	46,17	31.156
1984	1.007,5	10,9	1.100,1	45,75	49.922
1985	988,6	9,3	915,3	49,34	43.502
1986	939,2	9,3	872,0	69,26	59.696
1987	994,3	10,1	1.005,7	49,27	48.137
1988	940,1	12,1	1.135,6	61,73	69.607
1989	978,4	9,5	926,8	59,88	53.814(*)

(*) Avance

CARTAMO: Serie histórica de la superficie, rendimiento, producción y valor

Años	Superficie Miles de Ha	Rendimiento Qm/Ha	Producción Miles deTm	Precio medio percibido por los agricultores Ptas/Kg	Valor Millones de Ptas
1968	54,6	7,1	39,0	7,57	295,0
1969	10,8	5,0	5,4	8,70	47,0
1970	14,3	5,9	8,4	9,04	68
1971	22,0	6,1	13,4	9,05	108
1972	15,8	4,9	7,8	9,50	57
1973	33,8	5,8	19,7	11,00	197
1974	34,4	4,8	16,5	14,50	180
1975	34,1	4,8	16,2	14,29	219
1976	35,7	5,6	20,0	16,50	287
1977	28,7	4,6	13,3	17,00	197
1978	14,9	9,9	14,8	21,84	304
1979	17,2	8,4	14,5	25,26	361
1980	19,8	9,9	19,5	28,05	483
1981	12,3	3,6	4,4	32,92	125
1982	19,9	6,5	13,0	35,79	433
1983	18,6	6,9	12,8	39,93	427
1984	20,1	7,2	14,4	40,91	565
1985	19,3	8,5	16,4	43,59	658
1986	14,6	8,8	12,9	56,94	735
1987	12,5	8,7	10,9	48,25	500
1988	7,4	8,7	6,4	49,95	312
1989	6,6	8,6	5,6	49,24	-

CULTIVOS INDUSTRIALES

GIRASOL: Análisis provincial de la superficie, rendimiento y producción, 1.989

Provincias y Comunidades Autónomas	Superficie			Rendimiento		Producción Tm
	Secano Ha	Regadío Ha	Total Ha	Secano Kg/Ha	Regadío Kg/Ha	
CORUÑA (LA)	-	-	-	-	-	-
LUGO	-	-	-	-	-	-
ORENSE	-	-	-	-	-	-
PONTEVEDRA	-	-	-	-	-	-
GALICIA	-	-	-	-	-	-
P. DE ASTURIAS	-	-	-	-	-	-
CANTABRIA	-	-	-	-	-	-
ALAVA	300	-	300	1.533	-	460
GUIPUZCOA	-	-	-	-	-	-
VIZCAYA	-	-	-	-	-	-
PAIS VASCO	300	-	300	1.533	-	460
NAVARRA	1.886	1.071	2.957	1.788	2.060	5.578
LA RIOJA	288	150	438	1.500	3.000	882
HUESCA	650	9.750	10.400	900	2.093	20.992
TERUEL	973	50	1.023	586	2.496	695
ZARAGOZA	2.000	7.000	9.000	700	2.171	16.597
ARAGON	3.623	16.800	20.423	705	2.127	38.284
BARCELONA	553	10	563	650	2.755	387
GERONA	1.380	520	1.900	1.900	3.000	4.182
LERIDA	278	4.524	4.802	650	1.850	8.550
TARRAGONA	-	1	1	-	9.000	9
CATALUÑA	2.211	5.055	7.266	1.430	1.972	13.128
BALEARES	-	-	-	-	-	-
AVILA	9.500	350	9.850	750	2.000	7.825
BURGOS	7.565	275	7.840	718	3.260	6.328
LEON	750	175	925	400	3.600	930
PALENCIA	1.100	2.900	4.000	500	2.000	6.350
SALAMANCA	15.420	2.580	18.000	685	1.930	15.542
SEGOVIA	21.047	312	21.359	900	1.999	19.566
SORIA	8.915	522	9.437	1.300	2.250	12.764
VALLADOLID	9.491	2.075	11.566	582	1.870	9.214
ZAMORA	20.793	3.286	24.079	556	2.154	18.639
CASTILLA LEON	94.581	12.475	107.056	755	2.065	97.158
MADRID	3.000	200	3.200	800	1.000	2.600
ALBACETE	18.600	6.700	25.300	425	2.325	23.483
CIUDAD REAL	5.096	1.607	6.703	225	1.075	2.874
CUENCA	206.624	4.548	211.172	650	1.800	142.492
GUADALAJARA	14.200	800	15.000	600	2.300	10.360
TOLEDO	8.335	972	9.307	414	1.136	4.555
CASTILLA-MANCHA	252.855	14.627	267.482	614	1.944	183.764
ALICANTE	553	46	599	950	1.600	599
CASTELLON	15	-	15	667	-	10
VALENCIA	5.477	23	5.500	836	923	4.600
C. VALENCIANA	6.045	69	6.114	846	1.374	5.209
R. DE MURCIA	560	137	697	350	900	319
BADAJOS	75.000	8.000	83.000	450	2.000	49.750
CACERES	1.523	557	2.080	700	2.600	2.514
EXTREMADURA	76.523	8.557	85.080	455	2.039	52.264
ALMERIA	8	2	10	1.150	1.900	13
CADIZ	61.300	6.500	67.800	1.200	2.750	91.435
CORDOBA	81.836	20.937	102.773	775	2.401	113.693
GRANADA	13.490	2.610	16.100	316	1.715	8.739
HUELVA	17.720	329	18.049	1.350	2.501	24.745
JAEN	11.024	3.114	14.138	510	1.250	9.515
MALAGA	19.816	4.194	24.010	600	2.200	21.116
SEVILLA	204.500	30.000	234.500	900	2.460	257.850
ANDALUCIA	409.694	67.686	477.380	895	2.369	527.106
PALMAS (LAS)	-	-	-	-	-	-
S. C. TENERIFE	-	-	-	-	-	-
CANARIAS	-	-	-	-	-	-
ESPAÑA	851.566	126.827	978.393	759	2.214	926.752

CULTIVOS INDUSTRIALES

CARTAMO: Análisis provincial de la superficie, rendimiento y producción, 1.989

Provincias y Comunidades Autónomas	Superficie			Rendimiento		Producción Tm
	Secano Ha	Regadio Ha	Total Ha	Secano Kg/Ha	Regadio Kg/Ha	
CORUÑA (LA)	-	-	-	-	-	-
LUGO	-	-	-	-	-	-
ORENSE	-	-	-	-	-	-
PONTEVEDRA	-	-	-	-	-	-
GALICIA	-	-	-	-	-	-
P. DE ASTURIAS	-	-	-	-	-	-
CANTABRIA	-	-	-	-	-	-
ALAVA	-	-	-	-	-	-
GUIPUZCOA	-	-	-	-	-	-
VIZCAYA	-	-	-	-	-	-
PAIS VASCO	-	-	-	-	-	-
NAVARRA	222	-	222	577	-	128
LA RIOJA	-	-	-	-	-	-
HUESCA	420	-	420	900	-	378
TERUEL	-	-	-	-	-	-
ZARAGOZA	-	-	-	-	-	-
ARAGON	420	-	420	900	-	378
BARCELONA	44	-	44	705	-	31
GERONA	-	-	-	-	-	-
LERIDA	9	-	9	778	-	7
TARRAGONA	-	-	-	-	-	-
CATALUÑA	53	-	53	717	-	38
BALEARES	-	-	-	-	-	-
AVILA	-	-	-	-	-	-
BURGOS	-	-	-	-	-	-
LEON	57	4	61	400	2.550	33
PALENCIA	-	-	-	-	-	-
SALAMANCA	-	-	-	-	-	-
SEGOVIA	-	-	-	-	-	-
SORIA	-	-	-	-	-	-
VALLADOLID	-	-	-	-	-	-
ZAMORA	-	-	-	-	-	-
CASTILLA LEON	57	4	61	400	2.550	33
MADRID	-	3	3	-	1.334	4
ALBACETE	-	-	-	-	-	-
CIUDAD REAL	-	-	-	-	-	-
CUENCA	-	-	-	-	-	-
GUADALAJARA	-	-	-	-	-	-
TOLEDO	8	4	12	400	2.000	11
CASTILLA-MANCHA	8	4	12	400	2.000	11
ALICANTE	4	-	4	500	-	2
CASTELLON	-	-	-	-	-	-
VALENCIA	-	-	-	-	-	-
C. VALENCIANA	4	-	4	500	-	2
R. DE MURCIA	-	-	-	-	-	-
BADAJOZ	-	-	-	-	-	-
CACERES	-	-	-	-	-	-
EXTREMADURA	-	-	-	-	-	-
ALMERIA	-	-	-	-	-	-
CADIZ	25	-	25	920	-	23
CORDOBA	148	-	148	601	-	89
GRANADA	-	-	-	-	-	-
HUELVA	120	5	125	800	1.000	101
JAEN	192	-	192	599	-	115
MALAGA	308	-	308	701	-	216
SEVILLA	5.000	-	5.000	900	-	4.500
ANDALUCIA	5.793	5	5.798	870	1.000	5.044
PALMAS (LAS)	-	-	-	-	-	-
S. C. TENERIFE	-	-	-	-	-	-
CANARIAS	-	-	-	-	-	-
ESPAÑA	6.557	16	6.573	856	1.700	5.638

CULTIVOS INDUSTRIALES

SOJA: SERIE HISTÓRICA DE LA SUPERFICIE, RENDIMIENTO Y PRODUCCIÓN

Años	Superficie Ha	Rendimiento Qm/Ha	Producción Tm	Comercio exterior	
				Importaciones Tm	Exportaciones Tm
1970	2.023	14,9	3.022	-	-
1971	1.778	12,4	2.196	1.311.028	-
1972	2.210	12,9	2.856	1.428.467	-
1973	7.546	17,0	12.814	834.538	-
1974	24.752	15,6	38.727	1.587.871	35
1975	7.718	18,0	13.901	1.736.914	-
1976	3.929	14,8	5.826	1.940.573	-
1977	4.289	19,1	8.186	1.835.283	-
1978	8.929	19,1	17.088	2.179.702	-
1979	8.620	17,6	15.208	2.236.973	6
1980	7.132	19,3	13.780	3.213.607	-
1981	7.548	17,6	6.253	2.969.667	-
1982	2.579	20,0	5.149	3.099.053	-
1983	1.062	19,8	2.108	2.864.063	-
1984	2.667	17,5	4.655	2.485.578	589
1985	2.362	21,6	5.438	1.956.320	-
1986	1.456	23,0	3.344	2.389.501	-
1987	1.705	21,2	3.611	2.773.000	-
1988	4.552	22,8	10.388	2.006.827	1
1989	10.645	25,6	27.289	2.129.797	4

SOJA: Análisis provincial de la superficie, rendimiento y producción, 1.989

Provincias y Comunidades Autónomas	Superficie			Rendimiento		Producción Tm
	Secano Ha	Regadío Ha	Total Ha	Secano Kg / Ha	Regadío Kg / Ha	
ALAVA	36	7	43	1.100	2.700	59
PAIS VASCO	36	7	43	1.100	2.700	59
NAVARRA	49	1.042	1.091	694	1.854	1.966
LA RIOJA	38	395	433	1.000	2.233	920
HUESCA	-	216	216	-	3.199	691
TERUEL	10	-	10	1.000	-	10
ZARAGOZA	-	617	617	-	2.138	1.319
ARAGON	10	833	843	1.000	2.413	2.020
BARCELONA	67	-	67	1.702	-	114
GERONA	92	5	97	2.600	3.560	257
LERIDA	-	260	260	-	3.200	832
CATALUÑA	159	265	424	2.222	3.207	1.203
AVILA	-	20	20	-	2.600	52
BURGOS	14	146	160	1.457	2.600	400
LEON	-	6	6	-	2.000	12
SALAMANCA	-	57	57	-	1.807	103
SORIA	-	2	2	-	2.000	4
VALLADOLID	-	8	8	-	3.000	24
CASTILLA LEON	14	239	253	1.457	2.404	595
CIUDAD REAL	5	2	7	1.120	2.200	10
TOLEDO	-	8	8	-	3.000	24
CASTILLA-MANCHA	5	10	15	1.120	2.840	34
BADAJOS	-	2.850	2.850	-	3.158	9.000
CACERES	-	3.444	3.444	-	2.500	8.610
EXTREMADURA	-	6.294	6.294	-	2.798	17.610
CORDOBA	-	157	157	-	2.515	395
GRANADA	-	40	40	-	2.700	108
HUELVA	-	22	22	-	2.500	55
JAEN	30	-	30	800	-	24
SEVILLA	-	1.000	1.000	-	2.300	2.300
ANDALUCIA	30	1.219	1.249	800	2.344	2.882
ESPAÑA	341	10.304	10.645	1.539	2.597	27.289

CULTIVOS INDUSTRIALES

SOJA: Superficie, rendimiento y producción en diferentes países

Países	Superficie		Rendimiento		Producción	
	1979-81 Miles de Ha	1988 Miles de Ha	1979-81 Kg/Ha	1988 Kg/Ha	1979-81 Miles de Tm	1988 Miles de Tm
MUNDO	50.543	54.651	1.701	1.690	85.978	92.333
AFRICA:						
Nigeria	200	215	300	349	60	75
AMERICA:						
Canadá	279	529	2.339	2.180	651	1.153
Méjico	304	340	1.947	1.176	580	400
U.S.A.	27.561	23.222	1.989	1.803	54.861	41.876
Argentina	1.837	4.373	2.014	2.248	3.657	9.830
Brasil	8.510	10.515	1.578	1.717	13.468	18.055
Paraguay	411	766	1.525	1.838	616	1.407
ASIA:						
China	7.506	8.111	1.099	1.346	8.266	10.918
India	526	1.700	679	794	359	1.350
Indonesia	775	1.143	869	1.102	673	1.260
Japón	140	180	1.372	1.778	192	320
Korea (R.D.)	300	340	1.133	1.318	340	448
Korea (Rep.)	214	145	1.191	1.781	255	259
Tailandia	110	370	1.006	1.325	111	490
Vietnam	53	145	657	690	36	100
EUROPA:						
EUR-12:	18	512	1.722	3.227	31	1.652
España	7	2	1.690	2.000	12	4
Franca	11	95	1.891	2.682	19	255
Italia	-	415	2.697	2.357	-	1.393
Bulgaria	95	24	1.297	758	123	18
Rumanía	325	308	1.122	1.299	366	400
Yugoslavia	32	110	2.020	1.632	64	180
OCEANIA:						
Australia	50	46	1.714	1.414	85	65
U.R.S.S.	852	800	580	950	494	760

Fuente: <<Anuario de Producción>> F.A.O. 1987.

SOJA: Comercio exterior de España por países

Países	Importaciones Tm			Exportaciones Tm		
	1987	1988	1989	1987	1988	1989
EUR-11	2.291	9.994	4.580	-	1	4
Alemania	23	22	51	-	-	-
Bélgica-Lux	-	-	-	-	-	-
Dinamarca	-	-	-	-	-	-
Franca	2.082	3.382	2.813	-	-	-
Grecia	-	-	-	-	-	-
Irlanda	-	-	-	-	-	-
Italia	-	155	71	-	-	-
Países Bajos	20	-	-	-	-	-
Portugal	166	6.435	1.645	-	1	4
Reino Unido	-	-	-	-	-	-
U.S.A.	1.820.280	1.327.598	1.252.191	-	-	-
Argentina	s.d.	s.d.	1.780	-	-	-
Brasil	456.404	355.511	512.508	-	-	-
Paraguay	430.806	305.173	358.519	-	-	-
Otros países	63.219	8.550	219	-	-	-
TOTAL	2.773.000	2.006.827	2.129.797	-	1	4

Fuente: <<Estadística del Comercio Exterior de España>>. Dirección General de Aduanas.

CULTIVOS INDUSTRIALES

SOJA: Comercio internacional

Países	Importaciones			Exportaciones		
	1986 Miles de Tm	1987 Miles de Tm	1988 Miles de Tm	1986 Miles de Tm	1987 Miles de Tm	1988 Miles de Tm
MUNDO	27.172	29.596	26.991	27.637	29.245	26.132
AMERICA:						
Canada	148	236	71	197	185	222
Méjico	827	1.062	1.098	-	-	-
U.S.A.	18	11	58	21.380	21.328	17.901
Brasil	276	382	163	1.200	3.024	2.597
Paraguay	8	-	-	631	1.095	1.256
ASIA:						
China	2.030	2.231	2.248	1.368	1.710	1.481
Indonesia	359	287	466	-	-	-
Israel	440	409	400	-	-	-
Japon	4.817	4.797	4.685	-	-	-
Korea (Rep.)	986	1.116	1.027	-	-	-
EUROPA:						
EUR-12:	13.056	14.626	12.618	151	286	303
Alemania (R.F.)	3.090	3.299	2.840	9	5	4
Bélgica-Lux	1.392	1.512	1.333	21	55	36
Dinamarca	65	61	65	-	-	-
España	2.389	2.773	2.007	-	-	-
Francia	537	641	415	2	30	35
Grecia	143	176	268	-	-	-
Irlanda	6	2	11	-	-	-
Italia	1.270	1.055	642	-	11	4
Países Bajos	2.746	3.639	3.516	118	184	223
Portugal	758	907	832	1	-	-
Reino Unido	660	561	689	-	1	1
Finlandia	144	151	198	-	-	-
Noruega	297	319	278	-	-	-
Rumania	438	501	250	-	-	-
Suiza	78	86	78	-	-	-
Yugoslavia	221	230	278	-	-	-
OCEANIA:						
Australia	-	-	30	-	-	1
U.R.S.S.	2.012	1.534	1.350	-	-	-

Fuente: <<Anuario de Comercio>> F.A.O. 1988.

CULTIVOS INDUSTRIALES

COLZA: Serie histórica de la superficie, rendimiento y producción

Años	Superficie Ha	Rendimiento Qm/Ha	Producción Tm
1984	8.184	11,7	9.560
1985	9.989	12,2	12.216
1986	4.933	12,5	6.161
1987	6.785	16,9	11.527
1988	7.093	19,4	13.756
1989	11.647	15,2	17.660

COLZA: Análisis provincial de la superficie, rendimiento y producción, 1.989

Provincias y Comunidades Autónomas	Superficie			Rendimiento		Producción Tm
	Secano Ha	Regadío Ha	Total Ha	Secano Kg/Ha	Regadío Kg/Ha	
Alava	800	-	800	1.177	-	942
PAIS VASCO	800	-	800	1.177	-	942
NAVARRA	7.205	225	7.430	1.609	1.982	12.039
Huesca	650	150	800	1.300	1.800	1.115
Zaragoza	70	-	70	1.800	-	126
ARAGON	720	150	870	1.349	1.800	1.241
Barcelona	524	25	549	1.200	2.608	694
Gerona	120	8	128	3.500	13.125	525
Lerida	300	800	1.100	500	1.500	1.350
CATALUÑA	944	833	1.777	1.270	1.645	2.569
Burgos	110	-	110	1.300	-	143
Leon	110	-	110	800	-	88
Soria	20	-	20	650	-	13
Valladolid	50	-	50	1.200	-	60
CASTILLA LEON	290	-	290	1.048	-	304
Albacete	60	-	60	1.600	-	96
Ciudad Real	123	16	139	1.230	2.420	190
Toledo	75	-	75	215	-	16
CASTILLA-MANCHA	258	16	274	1.021	2.420	302
Cordoba	16	-	16	1.562	-	25
Granada	90	-	90	1.700	-	153
Jaen	40	-	40	1.300	-	52
Sevilla	60	-	60	550	-	33
ANDALUCIA	206	-	206	1.277	-	263
ESPAÑA	10.423	1.224	11.647	1.490	1.736	17.660

CULTIVOS INDUSTRIALES

SEMILLAS OLEAGINOSAS: Serie histórica del comercio exterior, por productos

Años	SOJA		CACAHUETE		LINAZA		ALGODON		GIRASOL(1)	
	Importaciones - Tm	Exportaciones - Tm	Importaciones - Tm	Exportaciones - Tm	Importaciones - Tm	Exportaciones - Tm	Importaciones - Tm	Exportaciones - Tm	Importaciones - Tm	Exportaciones - Tm
1965	Semilla 339.877	-	28.611	199	14.844	-	1.625	23	962	41
	Acelte 97.160	120	24.931	-	5.679	17	172	-	29.923	-
	Torta y harina . 98.359	824	-	-	-	-	320	-	-	-
1970	Semilla 1.229.652	-	26.725	53	36.393	-	1.502	-	445	52
	Acelte 2.602	85.581	3.251	31	962	3	-	-	5.955	1.153
	Torta y harina . 25.001	100	-	-	-	-	389	-	-	-
1975	Semilla 1.736.914	-	19.734	535	10.501	-	1.057	25	2.698	334
	Acelte 20.088	40.518	12.516	1.572	636	1	-	-	76.114	1.592
	Torta y harina . 199.471	495	-	-	-	-	-	-	-	-
1976	Semilla 1.940.573	-	21.573	1.048	8.669	-	529	103	4.131	1.719
	Acelte 12.162	124.521	420	1.067	1.035	1	-	-	14.545	6.070
	Torta y harina . 587.326	-	-	-	-	-	49	-	-	-
1977	Semilla 1.835.283	-	18.327	542	14.929	-	837	54	13.259	2.659
	Acelte 6.824	134.112	260	-	560	1	-	-	27.858	3.791
	Torta y harina . 425.536	160	-	-	-	-	385	4.740	-	12.738
1978	Semilla 1.178.702	-	21.122	118	13.542	5	-	4	1.018	2.053
	Acelte 12.376	272.729	140	14	2.815	2	-	-	82.590	11.995
	Torta y harina . 483.414	-	-	-	4.488	-	79	544	1.179	14.145
1979	Semilla 2.236.973	6	27.434	58	12.945	-	604	-	3.101	1.425
	Acelte 15.689	311.393	2.870	10	4.568	1	-	-	22.470	1.906
	Torta y harina . 384.361	2.038	95	-	9.594	-	60	960	2.533	29.343
1980	Semilla 3.213.607	-	24.921	235	13.358	-	585	284	727	1.830
	Acelte 9.962	369.400	101	43	5.844	-	-	-	21.588	12.222
	Torta y harina . 57.325	14.619	-	-	7.253	-	199	-	17.777	11.626
1981	Semilla 2.969.667	-	15.899	36	11.353	-	-	-	86.971	646
	Acelte 1.711	386.072	151	14	-	-	-	-	11.228	9.058
	Torta y harina . 87.769	92.101	-	-	7.118	-	-	1	12.731	10.319
1982	Semilla 3.099.053	-	14.466	271	9.899	-	-	-	65.429	588
	Acelte 1.166	457.711	215	-	-	-	2.935	1.166	32.933	2.380
	Torta y harina . 155.848	78.526	4.350	-	6.280	-	25	-	16.000	6.161
1983	Semilla 2.864.063	-	18.921	2	5.403	-	-	-	5.548	1.469
	Acelte 544	410.669	289	-	23	-	-	-	10.891	4.183
	Torta y harina . 252.456	102.366	16.980	-	3.835	-	-	-	46.318	18.480
1984	Semilla 2.485.578	589	20.301	20	3.438	-	-	-	2.001	1.302
	Acelte 669	437.937	186	-	54	-	-	6.937	7.800	49.123
	Torta y harina . 441.869	125.079	16.526	-	5.728	-	-	-	3.633	55.967
1985	Semilla 1.956.320	-	27.912	6	2.139	-	-	-	5.143	881
	Acelte 775	306.687	14	1	45	1	-	2	9.801	296
	Torta y harina . 1.023.424	90.596	13.341	-	3.406	-	47	-	46.802	46.703
1986	Semilla 2.389.501	-	34.329	7	4.311	-	1.208	-	9.965	556
	Acelte 687	266.033	68	-	88	-	1	-	6.550	254
	Torta y harina . 1.122.566	88.013	21.559	-	5.617	-	18	-	14.580	-
1987	Semilla 2.773.000	108	30.619	246	882	-	2.510	21	16.449	29.067
	Acelte 5.648	396.353	189	7	60	1	1	2	10.955	67.805
	Torta y harina . 793.536	10.105	15.652	-	8.855	-	1.019	-	53.829	2.774
1988	Semilla 2.006.827	1	32.773	17	1.177	-	1.885	610	16.449	39.162
	Acelte 1.924	262.020	438	-	-	-	15	-	10.955	111.234
	Torta y harina . 1.363.700	18.045	23.423	205	5.635	-	7.666	-	53.829	4.445
1989	Semilla 2.129.797	4	36.318	175	988	4	10.386	445	100.674	2.444
	Acelte 406	191.214	290	-	5.325	21	9.442	140.459	8.248	140.297
	Torta y harina . 1.244.047	11.123	18.915	56	6.491	-	7.617	-	70.221	10.534

(1) Hasta 1.967 el comercio exterior de semilla incluye también la semilla de cártamo.

CULTIVOS INDUSTRIALES

PIMIENTO PARA PIMENTON, desecado: Serie histórica de la superficie, rendimiento, producción, valor y comercio exterior

Años	Superficie Miles de Ha.	Rendimiento Qm/Ha	Producción Miles deTm.	Precio medio percibido por los agricultores Pts/Kg	Valor Millones de Pts.	Comercio exterior	
						Importaciones Tm	Exportaciones Tm
1950	8,3	22,7	18,8	11,97	225	-	-
1955	8,4	22,5	19,0	9,41	179	-	-
1960	8,2	18,4	15,2	21,90	333	5	4.624
1965	8,5	19,3	16,5	28,72	474	38	4.495
1970	7,7	23,9	18,4	40,21	740	69	7.135
1971	10,3	21,2	21,8	44,99	981	100	8.378
1972	9,7	19,5	18,9	45,73	864	142	10.856
1973	13,4	20,9	27,9	45,88	1.281	114	14.278
1974	11,8	20,6	24,2	55,80	1.351	174	15.851
1975	11,7	21,7	25,5	46,62	1.190	218	11.272
1976	11,2	21,2	23,8	57,65	1.373	157	15.239
1977	12,1	18,3	22,1	139,20	3.076	293	15.210
1978	14,2	22,7	32,3	86,93	2.808	411	15.470
1979	11,6	23,3	27,1	102,95	2.800	433	20.399
1980	8,8	23,9	20,9	112,67	2.335	285	12.946
1981	8,3	25,2	21,0	140,14	2.943	83	16.008
1982	8,7	24,5	21,3	109,35	2.329	179	13.890
1983	6,7	25,1	16,8	159,79	2.685	182	16.221
1984	7,0	23,1	16,2	170,90	2.769	234	19.085
1985	9,3	32,0	29,8	178,37	5.345	342	29.675
1986	9,1	33,9	30,9	181,70	5.615	376	18.537
1987	7,5	31,6	23,7	229,85	5.298	174	17.877
1988	7,8	30,7	23,9	258,41	6.174	1.490	16.395
1989	6,6	26,5	17,5	288,27	5.007(*)	2.103	12.378

(*) Avance

PIMIENTO PARA PIMENTON, desecado: Análisis provincial de la superficie, rendimiento, producción

Provincias y Comunidades Autónomas	Superficie			Rendimiento		Producción Tm	Productos elaborados pimentón Tm
	Secano Ha	Regadio Ha	Total Kg/Ha	Secano Kg/Ha	Regadio Kg/Ha		
LA RIOJA	-	4	4	-	2.800	11	9
Tarragona	1	7	8	1.200	2.400	18	14
CATALUÑA	1	7	8	1.200	2.400	18	14
BALEARES	-	4	4	-	7.500	30	27
Avila	-	71	71	-	2.606	185	74
CASTILLA LEON	-	71	71	-	2.606	185	74
Albacete	-	70	70	-	1.800	126	21
Ciudad Real	-	8	8	-	1.750	14	7
Toledo	-	170	170	-	2.250	383	153
CASTILLA-MANCHA	-	248	248	-	2.107	523	181
Alicante	-	564	564	-	1.950	1.100	903
Valencia	-	1	1	-	3.000	3	2
C. VALENCIANA	-	565	565	-	1.952	1.103	905
R. DE MURCIA	-	4.408	4.408	-	2.825	12.452	11.207
Badajoz	-	60	60	-	2.000	120	113
Caceres	-	1.180	1.180	-	2.450	2.891	2.746
EXTREMADURA	-	1.240	1.240	-	2.428	3.011	2.859
Almería	-	15	15	-	6.200	93	88
Granada	-	10	10	-	1.900	19	15
Jaen	-	6	6	-	1.833	11	10
ANDALUCIA	-	31	31	-	3.968	123	113
ESPAÑA	1	6.578	6.579	1.200	2.654	17.456	15.389

CULTIVOS INDUSTRIALES

AZAFRAN (estigmas tostados): Serie histórica de la superficie, rendimiento, producción, valor y comercio exterior

Años	Superficie Ha.	Rendimiento Kg / Ha	Producción Kg	Precio medio percibido por los agricultores Pts/Kg	Valor Millones de Pts.	Comercio exterior	
						Importaciones Tm	Exportaciones Tm
1930	11.282	7,27	81.964	168	14	-	58
1935	9.485	8,40	79.705	140	11	-	-
1940	6.881	5,91	40.699	340	14	-	-
1945	3.662	5,05	18.484	498	9	-	-
1950	2.511	6,37	15.990	1.058	17	-	-
1955	2.954	6,67	19.710	1.927	38	-	-
1960	4.875	9,09	44.327	2.163	96	-	-
1965	3.871	6,62	25.622	13.691	351	-	17
1970	5.219	7,51	39.201	10.155	398	-	28
1971	5.989	10,14	60.700	10.098	613	-	37
1972	5.765	10,09	58.100	10.054	583	-	56
1973	5.311	7,76	41.296	10.498	433	-	34
1974	4.605	8,34	38.418	14.000	538	-	27
1975	4.313	7,55	32.580	25.000	815	-	31
1976	4.417	10,00	44.038	30.550	1.344	1	32
1977	4.730	8,19	38.760	59.511	3.307	1	25
1978	4.563	6,80	31.022	98.700	3.062	1	25
1979	4.361	8,06	35.166	92.176	3.242	1	18
1980	4.361	6,52	28.443	83.260	2.365	-	17
1981	3.987	6,29	25.029	83.013	2.080	1	47
1982	4.032	7,89	31.813	70.188	2.233	-	17
1983	3.788	6,65	25.173	69.333	1.745	-	23
1984	4.081	8,17	33.358	72.002	2.402	1	30
1985	4.233	6,18	26.145	69.356	1.834	-	34
1986	4.067	8,74	35.537	70.187	2.507	-	34
1987	4.209	8,21	34.556	88.444	3.025	1	-
1988	4.229	4,82	20.374	110.149	2.244	2	-
1989	4.193	6,12	25.671	116.672	1.820(*)	8	455

(*) Avance

AZAFRAN, ESTIGMAS TOSTADOS: Análisis provincial de la superficie, rendimiento y producción, 1.989

Provincias y Comunidades Autónomas	Superficie			Rendimiento		Producción Kg
	Secano Ha	Regadio Ha	Total Ha	Secano Kg / Ha	Regadio Kg / Ha	
TERUEL	937	58	995	7	14	7.371
ZARAGOZA	54	1	55	8	15	447
ARAGON	991	59	1.050	7	14	7.818
ALBACETE	1.535	480	2.015	4	6	9.020
CIUDAD REAL	284	81	365	7	12	2.960
CUENCA	264	10	274	5	12	1.440
TOLEDO	389	89	478	9	10	4.391
CASTILLA-MANCHA	2.472	660	3.132	5	7	17.811
CASTELLON	2	-	2	4	-	8
VALENCIA	6	1	7	4	6	30
C. VALENCIANA	8	1	9	4	6	38
R. DE MURCIA	2	-	2	2	-	4
ESPAÑA	3.473	720	4.193	6	8	25.671

CULTIVOS INDUSTRIALES

MENTA, en verde: Serie histórica de la superficie, rendimiento, producción y valor

Años	Superficie Ha	Rendimiento Qm/Ha	Producción Tm	Precio medio percibido por los agricultores Ptas/Kg	Valor Millones de Ptas
1955	175	228,0	3.990	1,13	5
1960	120	200,0	2.400	1,07	3
1965	230	194,1	4.465	2,07	9
1970	400	205,0	8.200	2,19	18
1971	610	194,0	11.800	2,35	28
1972	338	189,3	6.400	3,00	19
1973	440	184,1	8.102	3,50	28
1974	667	173,9	11.600	3,50	41
1975	708	166,1	11.761	4,00	47
1976	686	172,9	11.858	4,00	47
1977	645	94,8	6.114	5,00	31
1978	767	130,9	10.039	8,10	81
1979	484	136,4	6.600	12,15	80
1980	442	160,0	7.070	-	-
1981	532	130,6	6.946	-	-
1982	623	132,2	8.239	11,20	92
1983	535	141,3	7.561	11,83	90
1984	353	161,6	5.706	24,75	141
1985	803	132,6	10.651	20,96	224
1986	990	104,4	10.377	23,44	243
1987	530	138,1	7.317	30,00	219
1988	525	149,0	7.822	34,00	266
1989	359	126,8	4.553	34,00	-

MENTA, en verde: Análisis provincial de la superficie, rendimiento y producción, 1.989

Provincias y Comunidades Autónomas	Superficie			Rendimiento		Producción Tm
	Secano Ha	Regadio Ha	Total Ha	Secano Kg/Ha	Regadio Kg/Ha	
NAVARRA	-	2	2	-	12.000	24
Leon	-	310	310	-	12.100	3.751
Valladolid	-	3	3	-	10.000	30
CASTILLA LEON	-	313	313	-	12.080	3.781
R. DE MURCIA	-	44	44	-	17.000	748
ESPAÑA	-	359	359	-	12.682	4.553

ANIS: Análisis provincial de la superficie, rendimiento y producción, 1.989

Provincias y Comunidades Autónomas	Superficie			Rendimiento		Producción Tm
	Secano Ha	Regadio Ha	Total Ha	Secano Kg/Ha	Regadio Kg/Ha	
Cádiz	180	-	180	600	-	108
Córdoba	355	-	355	501	-	178
Granada	5	-	5	400	-	2
Jaén	116	-	116	354	-	41
Málaga	2.818	-	2.818	500	-	1.409
Sevilla	75	-	75	400	-	30
ANDALUCÍA	3.549	-	3.549	498	-	1.768
ESPAÑA	3.549	-	3.549	498	-	1.768

CULTIVOS INDUSTRIALES

REGALIZ: Serie histórica de la superficie, rendimiento, producción, valor y comercio exterior

Años	Superficie Ha.	Rendimiento Qm/Ha	Producción Tm.	Precio medio percibido por los agricultores Pts/Kg	Valor Millones de Pts.	Comercio exterior (1)	
						Importaciones Tm	Exportaciones Tm
1930	1.643	39,3	6.451	0,19	1	-	-
1935	1.045	19,2	2.007	0,23	-	-	-
1940	1.352	39,0	5.277	0,26	1	-	-
1945	975	50,3	4.906	0,32	2	-	-
1950	1.043	30,9	3.219	0,48	2	-	-
1955	1.025	34,1	3.493	0,54	2	-	615
1960	758	35,2	2.666	1,24	3	-	5
1965	345	34,2	1.179	1,95	2	-	267
1970	60	53,3	320	2,46	1	30	147
1971	120	31,7	380	2,47	1	1.410	26
1972	20	60,0	120	3,50	-	207	17
1973	-	-	-	-	-	-	-
1974	-	-	-	-	-	-	-
1975	10	6,0	6	5,25	8	-	-
1976	25	6,0	15	7,00	-	198	42
1977	15	6,7	10	12,00	-	775	26
1978	8	6,3	5	-	-	231	51
1979	-	-	-	-	-	252	45
1980	22	6,6	14	-	-	97	14
1981	6	7,0	4	-	99	99	73
1982	6	70,0	42	-	-	77	-
1983	-	-	-	-	-	79	-
1984	2	70,0	14	-	-	67	-
1985	-	-	-	-	-	-	-
1986	-	-	-	-	-	1.751	77
1987	-	-	-	-	-	483	22
1988	-	-	-	-	-	675	12
1989	29	14,1	41	-	-	873	31

(1) A partir de 1986, comercio exterior de raíz de regaliz.

REGALIZ: Análisis provincial de la superficie, rendimiento y producción, 1989

Provincias y Comunidades Autónomas	Superficie			Rendimiento		Producción Tm
	Secano Ha	Regadío Ha	Total Ha	Secano Kg / Ha	Regadío Kg / Ha	
NAVARRA	-	3	3	-	5.000	15
ZARAGOZA	-	26	26	-	1.000	26
ARAGON	-	26	26	-	1.000	26
ESPAÑA	-	29	29	-	1.414	41

COMINOS: Análisis provincial de la superficie, rendimiento y producción, 1989

Provincias y Comunidades Autónomas	Superficie			Rendimiento		Producción Tm
	Secano Ha	Regadío Ha	Total Ha	Secano Kg/ Ha	Regadío Kg/ Ha	
VALENCIA	-	26	26	-	2.500	65
C. VALENCIANA	-	26	26	-	2.500	65
GRANADA	30	-	30	433	-	13
ANDALUCIA	30	-	30	433	-	13
ESPAÑA	30	26	56	433	2.500	78

CULTIVOS INDUSTRIALES

TABACO, seco y no fermentado: Serie histórica de la superficie, rendimiento, producción, valor y comercio exterior

Años	Superficie Miles de Ha.	Rendimiento Qm/Ha	Producción Miles de Ha.	Precio medio percebido por los agricultores Pts/Kg	Valor Millones de Pts.	Comercio exterior	
						Importaciones Tm	Exportaciones Tm
1930	4,5	16,8	7,7	1,62	12	-	-
1935	4,1	17,3	7,0	1,70	12	-	-
1940	5,0	14,5	7,2	3,40	24	-	-
1945	8,7	11,3	9,8	7,00	69	-	-
1950	10,0	15,4	15,4	8,98	138	-	-
1955	20,0	16,6	33,3	11,74	391	-	-
1960	17,8	16,9	29,9	20,37	609	28.725	2
1965	21,1	16,3	34,3	22,78	781	42.400	118
1970	15,3	17,0	26,1	33,51	875	53.679	133
1971	15,8	16,8	26,6	32,23	857	69.946	84
1972	16,8	16,1	27,1	34,51	935	55.284	237
1973	15,9	16,2	25,7	38,75	995	52.670	386
1974	14,0	16,7	23,4	68,61	1.604	70.750	384
1975	14,5	17,9	25,9	78,30	2.032	58.712	145
1976	16,2	18,0	29,1	80,37	2.337	81.658	253
1977	14,7	14,7	21,6	94,09	2.032	64.457	223
1978	16,3	18,3	29,9	109,75	3.281	67.680	426
1979	18,4	19,0	34,9	148,72	5.190	72.248	2.689
1980	19,5	18,9	36,8	159,88	5.884	77.090	7.490
1981	20,3	21,5	43,5	175,20	7.621	71.087	2.805
1982	21,6	19,5	42,2	195,09	8.233	66.057	4.239
1983	22,2	19,4	43,1	216,45	9.329	70.855	3.075
1984	22,2	19,5	43,3	242,84	10.515	71.321	1.668
1985	24,5	17,2	42,2	281,19	11.537	66.581	1.155
1986	22,4	16,8	37,7	307,71	11.428	61.938	1.038
1987	19,5	16,4	31,9	309,82	10.581	61.092	3.794
1988	21,4	15,8	33,7	331,58	11.160	70.451	5.182
1989	25,7	21,4	55,1	353,94	15.000(*)	67.585	19.299

(*) Avance.

TABACO, en rama: Comercio exterior de España por países

Países	Importaciones			Exportaciones		
	Tm			Tm		
	1987	1988	1989	1987	1988	1989
EUR-11	1.088	1.244	1.846	627	739	6.640
Alemania	73	34	31	15	86	12
Bélgica-Lux.	-	6	-	6	29	216
Dinamarca	-	-	-	-	-	-
Francia	-	-	54	54	555	508693
Grecia	532	1.038	933	-	-	-
Irlanda	-	-	-	-	-	-
Italia	249	51	764	-	90	625
Países Bajos	112	54	64	42	26	120
Portugal	-	-	-	-	-	4.912
Reino Unido	122	7	-	9	-	62
Cuba	10.055	8.619	11.909	-	-	6
República Dominicana	6.279	11.916	5.470	-	-	-
U.S.A.	24.086	20.948	21.735	-	-	-
Brasil	7.922	11.393	10.910	-	-	-
Colombia	4.402	5.513	6.728	-	-	-
Paraguay	460	370	518	-	-	-
Filipinas	1.961	2.715	1.662	-	-	-
Indonesia	818	1.639	468	-	-	-
Otros países	4.021	6.094	6.339	3.167	4.444	12.653
TOTAL	61.092	70.451	67.585	3.794	5.182	19.299

Fuente: <<Estadística del Comercio Exterior de España>>. Dirección General de Aduanas.

CULTIVOS INDUSTRIALES

TABACO, seco y no fermentado: Análisis provincial de la superficie, rendimiento y producción, 1.989

Provincias y Comunidades Autónomas	Superficie			Rendimiento		Producción Tm
	Secano Ha	Regadio Ha	Total Ha	Secano Kg/Ha	Regadio Kg/Ha	
CORUÑA (LA)	-	-	-	-	-	-
LUGO	-	-	-	-	-	-
ORENSE	-	11	11	-	2.182	24
PONTEVEDRA	2	12	14	1.300	1.700	23
GALICIA	2	23	25	1.300	1.931	47
P. DE ASTURIAS	-	12	12	-	1.000	12
CANTABRIA	-	-	-	-	-	-
ALAVA	-	20	20	-	1.600	32
GUIPUZCOA	-	-	-	-	-	-
VIZCAYA	-	-	-	-	-	-
PAIS VASCO	-	20	20	-	1.600	32
NAVARRA	16	135	151	1.688	1.874	280
LA RIOJA	-	1	1	-	2.000	2
HUESCA	-	-	-	-	-	-
TERUEL	-	-	-	-	-	-
ZARAGOZA	-	-	-	-	-	-
ARAGON	-	-	-	-	-	-
BARCELONA	-	-	-	-	-	-
GERONA	-	-	-	-	-	-
LERIDA	-	95	95	-	1.600	152
TARRAGONA	-	-	-	-	-	-
CATALUÑA	-	95	95	-	1.600	152
BALEARES	-	-	-	-	-	-
AVILA	-	476	476	-	1.840	876
BURGOS	-	-	-	-	-	-
LEON	-	240	240	-	1.916	460
PALENCIA	-	-	-	-	-	-
SALAMANCA	-	-	-	-	-	-
SEGOVIA	-	-	-	-	-	-
SORIA	-	-	-	-	-	-
VALLADOLID	-	-	-	-	-	-
ZAMORA	-	75	75	-	2.480	186
CASTILLA LEON	-	791	791	-	1.924	1.522
MADRID	-	-	-	-	-	-
ALBACETE	-	-	-	-	-	-
CIUDAD REAL	-	12	12	-	1.500	18
CUENCA	-	-	-	-	-	-
GUADALAJARA	-	-	-	-	-	-
TOLEDO	-	324	324	-	2.008	651
CASTILLA-MANCHA	-	336	336	-	1.990	669
ALICANTE	-	-	-	-	-	-
CASTELLON	-	-	-	-	-	-
VALENCIA	3	388	391	500	1.375	535
C. VALENCIANA	3	388	391	500	1.375	535
R. DE MURCIA	-	-	-	-	-	-
BADAJOZ	-	577	577	-	1.777	1.025
CACERES	-	20.000	20.000	-	2.106	42.120
EXTREMADURA	-	20.577	20.577	-	2.097	43.145
ALMERIA	-	-	-	-	-	-
CADIZ	-	-	-	-	-	-
CORDOBA	-	416	416	-	2.536	1.055
GRANADA	-	2.850	2.850	-	2.666	7.598
HUELVA	-	-	-	-	-	-
JAEN	-	8	8	-	2.000	16
MALAGA	-	-	-	-	-	-
SEVILLA	-	7	7	-	2.000	14
ANDALUCIA	-	3.281	3.281	-	2.646	8.683
PALMAS (LAS)	-	-	-	-	-	-
S. C. TENERIFE	-	2	2	-	3.000	6
CANARIAS	-	2	2	-	3.000	6
ESPAÑA	21	25.661	25.682	1.481	2.145	55.085

CULTIVOS INDUSTRIALES

LUPULO, en seco: Serie histórica de la superficie, rendimiento, producción, valor y comercio exterior

Años	Superficie - Ha.	Rendimiento - Qm/Ha	Producción - Tm.	Precio medio percibido por los agricultores - Pts/Kg	Valor - Millones de Pts.	Comercio exterior (1)	
						Importaciones - Tm	Exportaciones - Tm
1955	324	9,0	291	69	20	180	-
1960	836	4,8	400	90	36	211	-
1965	1.182	10,3	1.221	99	129	181	-
1970	1.240	11,9	1.478	132	222	639	-
1971	1.674	12,4	2.067	140	325	374	1
1972	1.412	8,2	1.153	135	178	274	-
1973	1.891	12,7	2.405	145	350	151	249
1974	1.892	14,1	2.659	145	386	204	-
1975	1.866	12,6	2.352	161	379	79	367
1976	1.865	13,6	2.538	166	422	94	619
1977	1.804	11,3	2.035	231	462	105	517
1978	1.742	11,9	2.084	230	483	109	-
1979	1.824	14,2	2.581	292	758	170	-
1980	1.824	11,8	2.144	318	669	120	-
1981	1.967	12,8	2.524	363	907	161	-
1982	1.967	12,1	2.372	403	968	494	-
1983	1.951	14,9	2.916	449	1.303	155	-
1984	1.951	14,6	2.845	473	1.325	116	-
1985	1.950	16,7	3.248	469	1.501	114	1
1986	1.816	12,8	2.068	454	937	580	47
1987	1.550	11,9	1.849	453	840	346	13
1988	1.501	10,8	1.624	487	791	859	100
1989	1.383	16,1	2.224	456	1.000(*)	887	20

(*) Avance.

(1) Incluidos jugos y extractos.

LUPULO, EN SECO: ANÁLISIS PROVINCIAL DE LA SUPERFICIE, RENDIMIENTO Y PRODUCCIÓN, 1.989

Provincias y Comunidades Autónomas	Superficie			Rendimiento		Producción - Tm
	Secano - Ha	Regadio - Ha	Total - Ha	Secano - Kg / Ha	Regadio - Kg / Ha	
LEON	-	1.383	1.383	-	1.608	2.224
CASTILLA LEON	-	1.383	1.383	-	1.608	2.224
ESPAÑA	-	1.383	1.383	-	1.608	2.224

CULTIVOS INDUSTRIALES

ACHICORIA, raiz en verde: Serie histórica de la superficie, rendimiento, producción y valor

Años	Superficie Ha	Rendimiento Qm/Ha	Producción Tm	Precio medio percibido por los agricultores Ptas/Kg	Valor Millones de Ptas
1930	829	130	10.778	0,08	1
1935	798	117	9.340	0,10	1
1940	904	130	11.750	0,24	3
1945	1.029	74	7.628	0,44	3
1950	801	97	7.789	0,69	5
1955	1.241	181	22.499	0,80	18
1960	1.367	189	25.815	1,07	28
1965	1.297	145	18.831	1,40	26
1970	730	175	12.778	1,40	18
1971	870	191	16.600	1,42	24
1972	277	188	5.220	1,50	6
1973	-	-	-	-	-
1974	984	172	16.904	2,00	34
1975	1.074	182	19.551	3,20	63
1976	1.045	182	19.024	3,37	64
1977	1.305	262	34.201	4,60	157
1978	1.079	258	27.857	4,70	131
1979	1.024	252	25.847	4,70	121
1980	971	247	24.010	-	-
1981	884	242	21.360	5,18	111
1982	906	241	21.666	6,15	135
1983	819	250	20.468	6,78	139
1984	736	272	20.003	7,25	145
1985	899	298	26.760	7,82	210
1986	1.023	198	20.234	8,21	166
1987	882	302	26.611	8,64	182
1988	752	484	36.432	8,56	312
1989	707	443	31.329	8,83	-

ACHICORIA (RAIZ EN VERDE): Análisis provincial de la superficie, rendimiento y producción, 1.989

Provincias y Comunidades Autónomas	Superficie			Rendimiento		Producción Tm
	Secano Ha	Regadio Ha	Total Ha	Secano Kg/Ha	Regadio Kg/Ha	
Segovia	5	477	482	25.000	50.000	23.975
Soria	-	108	108	-	25.500	2.754
Valladolid	-	115	115	-	40.000	4.600
CASTILLA LEON	5	700	705	25.000	44.577	31.329
R. DE MURCIA	-	2	2	-	-	-
ESPAÑA	5	702	707	25.000	44.450	31.329

CULTIVOS INDUSTRIALES

LAVANDA Y LAVANDIN: Análisis provincial de la superficie, rendimiento y producción, 1.989

Provincias y Comunidades Autónomas	Superficie			Rendimiento		Producción Tm
	Secano Ha	Regadio Ha	Total Ha	Secano Kg/Ha	Regadio Kg/Ha	
9 BURGOS	127	-	127	3.000	-	381
42 SORIA	225	-	225	4.000	-	900
CASTILLA LEON	352	-	352	3.639	-	1.281
2 ALBACETE	95	-	95	7.000	-	665
16 CUENCA	694	-	694	2.899	-	2.012
19 GUADALAJARA	1.400	-	1.400	35	-	49
CASTILLA-MANCHA	2.189	-	2.189	1.245	-	2.726
3 ALICANTE	40	30	70	800	1.500	77
12 CASTELLON	41	-	41	2.488	-	102
46 VALENCIA	190	-	190	2.800	-	532
C. VALENCIANA	271	30	301	2.458	1.500	711
30 R. DE MURCIA	65	-	65	1.750	-	114
18 GRANADA	35	-	35	2.286	-	80
23 JAEN	1	-	1	2.000	-	2
ANDALUCIA	36	-	36	2.278	-	82
ESPAÑA	2.913	30	2.943	1.671	1.500	4.914

OTROS CULTIVOS INDUSTRIALES(1): Análisis provincial de la superficie, rendimiento y producción, 1.989

Provincias y Comunidades Autónomas	Superficie			Rendimiento		Producción Tm
	Secano Ha	Regadio Ha	Total Ha	Secano Kg/Ha	Regadio Kg/Ha	
31 NAVARRA	16	148	164	1.125	1.554	248
25 LERIDA	-	105	105	-	5.800	609
CATALUÑA	-	105	105	-	5.800	609
24 LEON	24	68	92	1.200	2.900	226
34 PALENCIA	-	15	15	-	2.500	37
49 ZAMORA	-	16	16	-	5.000	80
CASTILLA LEON	24	99	123	1.200	3.179	343
2 ALBACETE	-	300	300	-	1.500	450
CASTILLA-MANCHA	-	300	300	-	1.500	450
3 ALICANTE	85	32	117	700	1.484	107
12 CASTELLON	22	-	22	2.500	-	55
46 VALENCIA	219	10	229	600	1.460	146
C. VALENCIANA	326	42	368	754	1.478	308
30 R. DE MURCIA	1.325	12	1.337	1.790	3.500	2.415
6 BADAJOZ	-	1.121	1.121	-	20.481	22.959
EXTREMADURA	-	1.121	1.121	-	20.481	22.959
11 CADIZ	14	16	30	1.800	2.400	65
14 CORDOBA	187	-	187	738	-	138
18 GRANADA	40	50	90	550	1.100	77
21 HUELVA	510	-	510	25.000	-	12.750
23 JAEN	7	-	7	429	-	3
29 MALAGA	1.250	-	1.250	800	-	1.000
41 SEVILLA	1.000	-	1.000	500	-	500
ANDALUCIA	3.008	66	3.074	4.800	1.415	14.533
35 PALMAS (LAS)	239	58	297	30	60	8
CANARIAS	239	58	297	30	60	8
ESPAÑA	4.938	1.951	6.889	3.465	12.693	41.873

(1) Cardón, manzanilla, adormidera, colza, ajonjolí, orégano, cochinilla, etc.

CAPÍTULO 8

CULTIVOS FORRAJEROS

Se incluye en este capítulo la información estadística sobre los cultivos forrajeros tales como cereales de invierno para forraje, maíz forrajero, ballico, alfalfa, trébol, esparceta, veza para forraje, nabo forrajero, remolacha forrajera, praderas polifitas y otros de menor importancia.

Se tratan por separado aquellos cultivos cuya producción se cosecha y eventualmente se pasta después de la cosecha, y los cultivos que se pastan solamente.

El precio medio percibido por los agricultores, está calculado normalmente sobre explotación y con el producto presentado al comprador según los usos y costumbres de la zona.

CULTIVOS FORRAJEROS

CULTIVOS FORRAJEROS: Resumen nacional de superficies y producciones, 1.989

Cultivos	Cosechada		Superficie pastada solamente		Total - Ha	Datos de la superficie cosechada rend. (verde)		
	Secano - Ha	Regadío - Ha	Secano - Ha	Regadío - Ha		Secano - Kg/Ha	Regadío - Kg/Ha	Producción en verde Tm
**GRAMINEAS CEREALES DE INVIERNO PARA FORRAJE	196.733	21.427			218.160	11.261	20.591	2.656.598
MAIZ FORRAJERO	80.081	32.605			112.686	32.219	52.632	4.296.205
SORGO FORRAJERO	6.123	4.460			10.583	19.092	40.326	296.754
BALLICO	41.823	15.485	410	200	57.918	31.142	53.610	2.132.599
OTRAS GRAMINEAS	2.623	6.579	946	270	10.418	12.136	24.368	192.148
**LEGUMINOSAS								
ALFALFA	72.349	210.933	6.753		290.035	21.281	54.362	13.006.358
TREBOL	8.457	4.674	13.471	256	26.859	18.755	29.576	296.849
ESPARCETA	36.543	2.213	2.716	20	41.492	10.936	27.452	460.368
ZULLA	5.046	22	135	25	5.228	8.926	28.655	45.673
VEZA PARA FORRAJE	87.276	14.864			102.140	11.176	24.152	1.334.394
OTRAS LEGUMINOSAS	14.180	1.860			16.040	8.133	19.314	151.252
**RAICES Y TUBERCULOS								
NABO FORRAJERO	49.898	4.580			54.478	16.758	24.628	948.984
REMOLACHA FORRAJERA	9.259	5.106			14.365	24.302	41.425	436.529
ZANAHORIA FORRAJERA	36	233			269	11.750	35.571	8.711
PATACA, CHIRIVIA Y OTROS	411	170			581	6.725	20.029	6.169
**FORRAJERAS VARIAS								
PRADERAS POLIFITAS	167.671	41.617	11.099	8.494	228.881	26.502	37.859	6.019.111
COL FORRAJERA	9.186	3.982			13.168	21.789	33.271	332.637
CALABAZA FORRAJERA	1.770	947			2.717	12.276	22.319	42.865
CARDO Y OTROS FORRAJES VARIOS	3.918	735			4.653	8.549	23.366	50.668
TOTAL CULTIVOS FORRAJE.	793.383	372.492	35.530	9.265	1.210.670			32.714.872

PESO VIVO MANTENIDO PASTANDO DURANTE EL AÑO (1)

						Kg/Ha	Kg/Ha	Tm
SUPERFICIE COSECHADA Y PASTADA	211.714	158.043			369.757	60	191	42.781
SUPERFICIE PASTADA SOLAMENTE			35.530	9.265	44.795	308	1.313	23.122

DESTINO DE LA PRODUCCION COSECHADA (EN VERDE)(2)

Cultivos	Consumo en verde Tm	Para heno Tm	Para ensilado Tm	Para dehidratación Tm
**GRAMINEAS CEREALES DE INVIERNO PARA FORRAJE	1.911.303	453.701	291.594	
MAIZ FORRAJERO	2.342.292	3.798	1.950.115	
SORGO FORRAJERO	123.951	4.898	167.905	
BALLICO	881.770	771.044	479.785	
OTRAS GRAMINEAS	97.446	7.572	87.130	
**LEGUMINOSAS				935.395
ALFALFA	2.467.186	9.307.006	296.771	
TREBOL	209.360	79.745	7.744	
ESPARCETA	165.026	295.242	100	
ZULLA	2.561	150	42.962	
VEZA PARA FORRAJE	341.002	906.026	87.366	
OTRAS LEGUMINOSAS	115.822	29.510	5.920	
**RAICES Y TUBERCULOS				
NABO FORRAJERO	933.284		15.700	
REMOLACHA FORRAJERA	407.315		29.214	
ZANAHORIA FORRAJERA	6.986		1.725	
PATACA, CHIRIVIA Y OTROS	6.169			
**FORRAJERAS VARIAS				
PRADERAS POLIFITAS	3.793.774	1.555.884	669.453	
COL FORRAJERA	332.637			
CALABAZA FORRAJERA	42.865			
CARDO Y OTROS FORRAJES VARIOS	50.318		350	
TOTAL CULTIVOS FORRAJEROS	14.231.067	13.414.576	4.133.834	935.395

(1) El peso vivo mantenido por Ha durante el año se calcula multiplicando el peso vivo mantenido durante la época del aprovechamiento por la fracción que representa la duración de dicha época respecto del año completo.

(2) Se indica el destino de la producción de la campaña considerada, con independencia de que se haya llevado o no a cabo en el momento de la cumplimentación del cuestionario. Las estimaciones sobre el destino representan las porciones de la producción que se destinan en las explotaciones a los fines considerados y no incluyen las compras efectuadas por los agricultores a otras personas para tales fines.

CULTIVOS FORRAJEROS

CULTIVOS FORRAJEROS: Análisis provincial de la superficie total por cultivos, 1.989

Provincias y Comunidades Autónomas	Superficie total			Superficie cosechada				
	Secano - Ha	Regadío - Ha	Total - Ha.	Cere. Inv. Forraje - Ha	Maíz forrajero - Ha	Bálco - Ha	Alfalfa - Ha	Trébol - Ha
Coruña (La)	95.154	2.176	97.330	15.037	22.701	447	262	348
Lugo	94.993	2.271	97.264	11.915	16.197	528	285	257
Orense	23.910	7.692	31.602	7.802	6.100	-	190	224
Pontevedra	40.927	15.048	55.975	3.648	6.139	21.246	559	1.259
GALICIA	254.984	27.187	282.171	38.402	51.137	22.221	1.296	2.088
P. DE ASTURIAS	32.993	229	33.222	1.196	7.868	10.056	506	15
CANTABRIA	14.992	464	15.456	42	5.550	3.519	2.070	153
Alava	9.571	95	9.666	-	578	31	1.865	144
Guipuzcoa	3.891	-	3.891	25	535	10	420	220
Vizcaya	9.640	-	9.640	171	1.030	840	1.410	788
PAIS VASCO	23.102	95	23.197	196	2.143	881	3.695	1.152
NAVARRA	14.304	3.069	17.373	80	243	-	3.822	140
LA RIOJA	2.621	3.396	6.017	115	70	5	3.675	4
Huesca	14.922	28.959	43.881	413	407	150	26.280	997
Teruel	13.876	6.546	20.422	178	88	-	6.620	39
Zaragoza	3.941	23.973	27.914	639	600	25	19.000	158
ARAGON	32.739	59.478	92.217	1.230	1.095	175	51.900	1.194
Barcelona	29.524	3.933	33.457	6.240	6.347	3.106	6.773	228
Gerona	47.278	23.058	70.336	8.208	9.443	11.190	22.573	204
Lerida	19.495	29.079	48.574	1.093	1.582	341	28.801	632
Tarragona	280	803	1.083	174	119	-	412	11
CATALUÑA	96.577	56.873	153.450	15.715	17.471	14.637	58.559	1.075
BALEARES	52.150	14.597	66.747	41.459	1.839	3.958	6.658	595
Avila	3.493	1.938	5.431	2.340	230	-	1.430	-
Burgos	13.859	4.226	18.085	176	977	-	8.673	11
Leon	10.870	27.143	38.013	1.461	2.800	-	19.000	1.203
Palencia	9.113	13.026	22.139	170	400	-	16.000	515
Salamanca	22.711	9.161	31.872	13.909	1.965	35	4.771	240
Segovia	3.121	1.006	4.127	944	139	46	1.221	29
Soria	3.516	1.641	5.157	16	39	-	1.982	-
Valladolid	11.813	7.737	19.550	375	329	-	10.084	-
Zamora	14.087	9.517	23.604	4.558	755	-	12.917	157
CASTILLA LEON	92.583	75.395	167.978	23.949	7.634	81	76.078	2.155
MADRID	5.315	3.511	8.826	3.515	109	-	1.968	87
Albacete	2.600	8.120	10.720	930	800	-	6.000	-
Ciudad Real	9.332	15.900	25.232	1.762	845	58	13.767	-
Cuenca	3.581	5.166	8.747	693	65	-	4.315	-
Guadalajara	2.418	2.240	4.658	50	35	-	2.422	-
Toledo	14.669	18.733	33.402	9.171	2.228	-	10.238	260
CASTILLA-MANCHA	32.800	50.159	82.959	12.606	3.973	58	36.742	260
Alicante	297	3.449	3.746	230	232	-	2908	39
Castellon	2.821	1.218	4.039	256	155	62	1398	43
Valencia	777	2.072	2.849	282	185	53	1402	17
C. VALENCIANA	3.895	6.739	10.634	768	572	115	5.708	99
R. DE MURCIA	8	6.171	6.179	408	412	38	5.122	-
Badajoz	40.015	15.580	55.595	20.000	250	1.450	7.250	-
Caceres	27.888	21.454	49.342	22.541	3.536	19	1.130	289
EXTREMADURA	67.903	37.034	104.937	42.541	3.786	1.469	8.380	289
Almeria	4.013	4.240	8.253	4.703	1.314	95	1.421	2
Cadiz	6.000	2.310	8.310	2.340	515	-	820	-
Cordoba	4.658	4.131	8.789	3.171	669	-	1.714	-
Granada	5.005	8.855	13.860	1.115	2.240	-	4.000	-
Huelva	30.902	1.100	32.002	17.071	781	-	605	3.270
Jaen	2.658	4.779	7.437	1.200	739	-	3.002	363
Malaga	6.021	4.644	10.665	3.496	611	-	895	190
Sevilla	39.070	6.500	45.570	2.000	1.000	-	4.500	-
ANDALUCIA	98.327	36.559	134.886	35.096	7.869	95	16.957	3.825
Palmas (Las)	695	450	1.145	480	500	-	90	-
S. C. Tenerife	3.125	351	3.476	362	415	-	56	-
CANARIAS	3.820	801	4.621	842	915	-	146	-
ESPAÑA	828.913	381.757	1.210.670	218.160	112.686	57.308	283.282	13.131

CULTIVOS FORRAJEROS

CULTIVOS FORRAJEROS: Análisis provincial de la superficie total por cultivos, 1.989, (continuación)

Provincias y Comunidades Autónomas	Superficie cosechada							
	Esparceta - Ha	Veza para forraje - Ha	Nabo forrajero - Ha	Remolacha forrajera - Ha	Praderas polifitas - Ha	Col forrajera - Ha	Otros - Ha	Total - Ha
Coruña (La)	-	14	7.484	1.187	46.940	2.817	93	97.330
Lugo	-	13	18.461	3.031	41.505	2.593	419	95.204
Orense	-	290	12.079	1.111	2.639	1.008	90	31.533
Pontevedra	-	99	1.246	373	18.125	1.391	1.004	55.089
GALICIA	-	416	39.270	5.702	109.209	7.809	1.606	279.156
P. DE ASTURIAS	-	-	1.991	367	5.611	-	-	27.610
CANTABRIA	70	17	1.414	199	2.399	-	23	15.456
Alava	248	1.200	353	334	4.819	69	25	9.666
Gulpuzcoa	-	12	880	500	1.237	27	25	3.891
Vizcaya	-	153	738	533	3.847	10	120	9.640
PAÍS VASCO	248	1.365	1.971	1.367	9.903	106	170	23.197
NAVARRA	51	5.162	440	108	6.110	-	1.217	17.373
LA RIOJA	432	1.129	40	123	176	56	192	6.017
Huesca	4.475	2.849	131	40	7.716	-	423	43.881
Teruel	12.362	664	29	269	59	86	28	20.422
Zaragoza	2.073	1.153	30	44	528	6	3.658	27.914
ARAGON	18.910	4.666	190	353	8.303	92	4.109	92.217
Barcelona	1.271	1.540	2.131	173	681	81	3.808	32.379
Gerona	531	644	1.626	215	8.734	292	6.676	70.336
Lerida	7.470	2.470	607	136	759	36	767	44.674
Tarragona	11	69	1	6	7	13	260	1.083
CATALUÑA	9.283	4.723	4.365	530	10.181	422	11.511	148.472
BALEARES	-	3.599	38	229	12	320	8.040	66.747
Avila	-	1.100	10	36	148	24	113	5.431
Burgos	2.337	2.482	54	142	2.092	165	976	18.085
Leon	124	2.800	1.025	1.357	7.077	931	235	38.013
Palencia	980	2.000	20	92	1.900	8	54	22.139
Salamanca	-	8.064	515	469	796	521	224	31.509
Segovia	14	1.222	56	72	177	32	175	4.127
Soria	2.592	305	2	52	119	38	12	5.157
Valladolid	6	1.834	2	8	-	-	110	12.748
Zamora	-	1.327	1.692	546	158	225	1.269	23.604
CASTILLA LEON	6.053	21.134	3.376	2.774	12.467	1.944	3.168	160.813
MADRID	-	850	3	28	2.175	43	48	8.826
Albacete	-	2.400	70	100	-	90	250	10.640
Ciudad Real	5	8.018	21	36	-	63	348	24.923
Cuenca	1.133	1.849	-	218	30	71	373	8.747
Guadalajara	1.410	705	-	16	-	11	9	4.658
Toledo	-	9.548	55	40	302	308	467	32.617
CASTILLA-MANCHA	2.548	22.520	146	410	332	543	1.447	81.585
Alicante	1	86	20	15	-	6	209	3.746
Castellon	852	301	39	277	114	173	302	3.972
Valencia	266	100	12	74	48	31	379	2.849
C. VALENCIANA	1.119	487	71	366	162	210	890	10.567
R. DE MURCIA	-	54	-	33	8	-	104	6.179
Badajoz	-	7.500	580	450	-	800	65	38.345
Caceres	-	5.622	240	88	12.504	229	940	47.138
EXTREMADURA	-	13.122	820	538	12.504	1.029	1.005	85.483
Almeria	42	64	14	80	-	6	512	8.253
Cadiz	-	920	5	700	-	-	615	5.915
Cordoba	-	1.721	149	127	-	112	755	8.418
Granada	-	5.500	150	200	100	60	495	13.860
Huelva	-	1.631	3	18	-	242	8.381	32.002
Jaen	-	870	22	62	61	43	511	6.873
Málaga	-	4.078	-	40	-	-	1.355	10.665
Sevilla	-	8.000	-	-	29.500	-	570	45.570
ANDALUCIA	42	22.784	343	1.227	29.661	463	13.194	131.556
Palmas (Las)	-	-	-	-	75	-	-	1.145
S. C. Tenerife	-	112	-	11	-	131	2.389	3.476
CANARIAS	-	112	-	11	75	131	2.389	4.621
ESPAÑA	38.756	102.140	54.478	14.365	209.288	13.168	49.113	1.165.875

CULTIVOS FORRAJEROS

CULTIVOS FORRAJEROS: Análisis provincial de la superficie total por cultivos, 1.989 (Conclusión)

Provincias y Comunidades Autónomas	Superficie pastada solamente				
	Ballico Ha	Trebol Ha	Praderas polifitas Ha	Otros Ha	Total Ha
Coruña (La)	-	-	-	-	-
Lugo	-	-	2.060	-	2.060
Orense	-	-	69	-	69
Pontevedra	-	-	-	886	886
GALICIA	-	-	2.129	886	3.015
P. DE ASTURIAS	-	-	5.612	-	5.612
CANTABRIA	-	-	-	-	-
Alava	-	-	-	-	-
Guipuzcoa	-	-	-	-	-
Vizcaya	-	-	-	-	-
PAIS VASCO	-	-	-	-	-
NAVARRA	-	-	-	-	-
LA RIOJA	-	-	-	-	-
Huesca	-	-	-	-	-
Teruel	-	-	-	-	-
Zaragoza	-	-	-	-	-
ARAGON	-	-	-	-	-
Barcelona	410	-	328	340	1.078
Gerona	-	-	-	-	-
Lerida	200	-	1.000	2.700	3.900
Tarragona	-	-	-	-	-
CATALUÑA	610	-	1.328	3.040	4.978
BALEARES	-	-	-	-	-
Avila	-	-	-	-	-
Burgos	-	-	-	-	-
Leon	-	-	-	-	-
Palencia	-	-	-	-	-
Salamanca	-	6	207	150	363
Segovia	-	-	-	-	-
Soria	-	-	-	-	-
Valladolid	-	-	273	6.529	6.802
Zamora	-	-	-	-	-
CASTILLA LEON	-	6	480	6.679	7.165
MADRID	-	-	-	-	-
Albacete	-	-	80	-	80
Ciudad Real	-	19	290	-	309
Cuenca	-	-	-	-	-
Guadalajara	-	-	-	-	-
Toledo	-	600	185	-	785
CASTILLA-MANCHA	-	619	555	-	1.174
Alicante	-	-	-	-	-
Castellon	-	-	67	-	67
Valencia	-	-	-	-	-
C. VALENCIANA	-	-	67	-	67
R. DE MURCIA	-	-	-	-	-
Badajoz	-	12.300	4.950	-	17.250
Caceres	-	12	2.192	-	2.204
EXTREMADURA	-	12.312	7.142	-	19.454
Almeria	-	-	-	-	-
Cadiz	-	125	2.010	260	2.395
Cordoba	-	195	176	-	371
Granada	-	-	-	-	-
Huelva	-	-	-	-	-
Jaen	-	470	94	-	564
Malaga	-	-	-	-	-
Sevilla	-	-	-	-	-
ANDALUCIA	-	790	2.280	260	3.330
Palmas (Las)	-	-	-	-	-
S. C. Tenerife	-	-	-	-	-
CANARIAS	-	-	-	-	-
ESPAÑA	610	13.727	19.593	10.865	44.795

CULTIVOS FORRAJEROS

GRAMINEAS FORRAJERAS (superficie cosechada): Serie histórica de la superficie y producción

Años	Cereales Invierno para forraje		Maíz forrajero		Sorgo forrajero	
	Superficie	Producción	Superficie	Producción	Superficie	Producción
	Miles de Ha	Miles de Tm	Miles de Ha	Miles de Tm	Miles de Ha	Miles de Tm
1930	129,0	1.922	20,4	576	0,2	4
1935	135,9	1.697	21,7	554	0,2	3
1940	124,1	1.458	21,2	523	0,3	4
1945	123,9	858	20,7	467	0,5	8
1950	115,1	1.367	23,2	545	0,4	8
1955	132,5	1.590	28,4	743	0,5	10
1960	141,3	1.826	31,7	879	0,7	14
1965	183,7	2.403	38,1	1.282	5,1	159
1970	167,8	2.171	60,4	1.982	12,9	400
1971	163,4	2.397	69,0	2.348	9,7	282
1972	159,1	2.289	79,7	2.701	12,3	338
1973	143,9	1.960	91,1	3.118	13,2	372
1974	148,0	2.018	98,0	3.229	17,8	491
1975	154,3	2.146	97,4	3.317	18,4	582
1976	177,4	2.287	96,2	3.034	16,2	512
1977	170,2	2.255	102,2	3.763	14,2	415
1978	173,3	2.388	98,1	3.627	14,4	414
1979	200,0	2.615	99,4	3.740	15,7	633
1980	206,1	2.872	106,1	3.960	14,5	514
1981	196,3	2.555	106,7	3.717	13,7	436
1982	223,0	2.774	103,8	3.740	14,0	421
1983	219,3	2.490	102,2	3.641	13,0	332
1984	214,7	3.080	106,0	3.676	12,3	315
1985	209,0	2.815	106,8	3.935	12,1	291
1986	208,5	2.821	112,4	4.111	11,6	301
1987	200,2	2.813	108,0	4.224	11,3	281
1988	208,3	2.914	115,5	4.923	10,5	272
1989	218,2	2.657	112,7	4.296	10,6	297

Años	Balco		Otras gramíneas	
	Superficie	Producción	Superficie	Producción
	Miles de Ha	Miles de Tm	Miles de Ha	Miles de Tm
1930	0,6	7	-	-
1935	0,8	6	-	-
1940	1,0	7	-	-
1945	6,7	64	-	-
1950	-	-	-	-
1955	58,7	1.010	-	-
1960	72,6	1.432	-	-
1965	2,5	587	-	-
1970	38,4	718	-	-
1971	38,1	844	-	-
1972	35,6	802	-	-
1973	50,5	1.277	3,3	74
1974	30,5	856	3,8	60
1975	34,9	1.037	4,9	76
1976	43,1	1.004	5,2	71
1977	47,3	1.237	5,4	93
1978	49,4	1.427	4,5	66
1979	64,5	1.905	8,5	125
1980	62,9	1.946	4,6	62
1981	61,7	2.015	3,4	49
1982	64,8	2.060	5,4	91
1983	60,3	1.887	9,1	140
1984	60,8	2.013	7,3	125
1985	57,3	1.890	8,2	204
1986	58,7	1.956	7,5	236
1987	56,9	2.108	8,9	262
1988	57,4	2.276	7,9	279
1989	57,3	2.133	9,2	192

CULTIVOS FORRAJEROS

CEREALES DE INVIERNO PARA FORRAJE: Análisis provincial de la superficie, rendimiento y producción, 1.989

Provincias y Comunidades Autónomas	Superficie			Rendimiento en verde		Producción - Tm
	Secano - Ha	Regadío - Ha	Total - Ha	Secano - Kg/Ha	Regadío - Kg/Ha	
Coruña (La)	15.005	32	15.037	16.800	18.500	252.676
Lugo	11.915	-	11.915	20.500	-	244.258
Orense	5.595	2.207	7.802	10.994	12.501	89.101
Pontevedra	3.648	-	3.648	26.000	-	94.848
GALICIA	36.163	2.239	38.402	18.049	12.587	680.883
P. DE ASTURIAS	1.196	-	1.196	25.000	-	29.900
CANTABRIA	42	-	42	28.000	-	1.176
Alava	-	-	-	-	-	-
Gulpuzcoa	25	-	25	19.000	-	475
Vizcaya	171	-	171	21.000	-	3.591
PAIS VASCO	196	-	196	20.745	-	4.068
NAVARRA	78	2	80	12.000	15.025	966
LA RIOJA	35	80	115	7.000	20.000	1.845
Huesca	71	342	413	4.000	6.000	2.336
Teruel	123	55	178	7.100	21.504	2.056
Zaragoza	484	155	639	8.000	22.000	7.282
ARAGON	678	552	1.230	7.418	12.038	11.674
Barcelona	5.518	722	6.240	11.500	33.000	87.283
Gerona	6.789	1.419	8.208	15.000	28.000	141.567
Lerida	328	765	1.093	8.000	18.000	18.394
Tarragona	87	87	174	8.300	18.803	2.358
CATALUÑA	12.722	2.993	15.715	13.256	26.383	247.602
BALEARES	38.222	3.237	41.459	6.000	21.000	297.309
Avila	2.340	-	2.340	11.400	-	26.676
Burgos	170	6	176	14.000	22.000	2.512
Leon	840	621	1.461	10.000	22.000	22.062
Palencia	140	30	170	11.000	25.000	2.290
Salamanca	12.848	1.061	13.909	14.500	24.000	211.760
Segovia	929	15	944	15.000	25.000	14.310
Soria	14	2	16	10.000	21.000	182
Valladolid	102	273	375	15.000	30.000	9.720
Zamora	4.189	369	4.558	11.000	21.000	53.828
CASTILLA LEON	21.572	2.377	23.949	13.303	23.712	343.340
MADRID	3.400	115	3.515	11.000	25.000	40.275
Albacete	700	230	930	11.000	18.500	11.955
Ciudad Real	1.626	136	1.762	10.700	19.130	20.000
Cuenca	656	37	693	6.000	10.000	4.306
Guadalajara	45	5	50	8.000	20.000	460
Toledo	6.615	2.556	9.171	5.500	24.000	97.727
CASTILLA-MANCHA	9.642	2.964	12.606	6.822	23.168	134.448
Alicante	56	174	230	6.000	18.200	3.503
Castellon	191	65	256	7.000	17.000	2.442
Valencia	153	129	282	7.497	18.000	3.469
C. VALENCIANA	400	368	768	7.050	17.918	9.414
R. DE MURCIA	8	400	408	10.000	20.000	8.080
Badajoz	20.000	-	20.000	10.000	-	200.000
Caceres	21.491	1.050	22.541	8.000	18.000	190.828
EXTREMADURA	41.491	1.050	42.541	8.964	18.000	390.828
Almeria	2.839	1.864	4.703	6.000	20.000	54.314
Cadiz	2.140	200	2.340	14.500	20.500	35.130
Cordoba	2.560	611	3.171	15.000	25.000	53.675
Granada	500	615	1.115	7.499	18.500	15.127
Huelva	17.038	33	17.071	12.000	27.000	205.347
Jaen	855	345	1.200	6.400	17.000	11.337
Malaga	2.202	1.294	3.496	7.000	16.000	36.118
Sevilla	2.000	-	2.000	20.000	-	40.000
ANDALUCIA	30.134	4.962	35.096	11.799	19.245	451.048
Palmas (Las)	420	60	480	2.000	8.000	1.320
S. C. Tenerife	334	28	362	6.000	15.000	2.424
CANARIAS	754	88	842	3.772	10.227	3.744
ESPAÑA	196.733	21.427	218.160	11.261	20.591	2.656.598

CULTIVOS FORRAJEROS

MAIZ FORRAJERO: Análisis provincial de la superficie, rendimiento y producción, 1.989

Provincias y Comunidades Autónomas	Superficie			Rendimiento en verde		Producción - Tm
	Secano - Ha	Regadío - Ha	Total - Ha	Secano - Kg/Ha	Regadío - Kg/Ha	
Coruña (La)	22.517	184	22.701	26.000	32.000	591.330
Lugo	15.973	224	16.197	32.000	45.000	521.216
Orense	3.800	2.300	6.100	12.501	64.215	195.198
Pontevedra	4.811	1.328	6.139	57.000	89.000	392.419
GALICIA	47.101	4.036	51.137	30.112	69.835	1.700.163
P. DE ASTURIAS	7.868	-	7.868	55.000	-	432.740
CANTABRIA	5.530	20	5.550	39.927	60.185	222.000
Alava	578	-	578	27.201	-	15.722
Gulpuzcoa	535	-	535	40.000	-	21.400
Vizcaya	1.030	-	1.030	48.000	-	49.440
PAIS VASCO	2.143	-	2.143	40.393	-	86.562
NAVARRA	193	50	243	25.399	56.260	7.715
LA RIOJA	20	50	70	10.000	64.000	3.400
Huesca	-	407	407	-	50.000	20.350
Teruel	9	79	88	6.000	41.000	3.293
Zaragoza	-	600	600	-	40.000	24.000
ARAGON	9	1.086	1.095	6.000	43.820	47.643
Barcelona	5.143	1.204	6.347	15.000	48.000	134.937
Gerona	5.127	4.316	9.443	45.000	80.000	575.995
Lerida	432	1.130	1.562	8.000	30.000	37.356
Tarragona	23	96	119	15.684	35.930	3.810
CATALUÑA	10.725	6.746	17.471	29.061	65.286	752.098
BALEARES	570	1.269	1.839	3.000	43.000	56.277
Avila	-	230	230	-	50.000	11.500
Burgos	34	943	977	20.000	50.000	47.830
Leon	200	2.600	2.800	30.000	70.000	188.000
Palencia	-	400	400	-	60.000	24.000
Salamanca	849	1.116	1.965	13.000	55.000	72.417
Segovia	105	34	139	18.000	60.000	3.930
Soria	10	29	39	39.000	56.000	2.014
Valladolid	41	288	329	25.000	60.000	18.305
Zamora	307	448	755	43.000	60.000	40.081
CASTILLA LEON	1.546	6.088	7.634	22.136	61.408	408.077
MADRID	-	109	109	-	55.000	5.995
Albacete	-	800	800	-	40.000	32.000
Ciudad Real	494	351	845	15.900	41.725	22.500
Cuenca	-	65	65	-	39.000	2.535
Guadalajara	-	35	35	-	40.000	1.400
Toledo	-	2.228	2.228	-	43.000	95.804
CASTILLA-MANCHA	494	3.479	3.973	15.900	42.077	154.239
Alicante	93	139	232	8.000	27.750	4.601
Castellon	32	123	155	7.000	28.000	3.668
Valencia	60	125	185	17.000	47.840	7.000
C. VALENCIANA	185	387	572	10.746	34.318	15.269
R. DE MURCIA	-	412	412	-	40.000	16.480
Badajoz	-	250	250	-	50.000	12.500
Caceres	1.176	2.360	3.536	10.000	36.600	98.136
EXTREMADURA	1.176	2.610	3.786	10.000	37.884	110.636
Almeria	974	340	1.314	27.000	38.350	39.337
Cadiz	300	215	515	32.500	49.000	20.285
Cordoba	-	669	669	-	45.000	30.105
Granada	-	2.240	2.240	-	36.500	81.760
Huelva	541	240	781	14.000	40.000	17.174
Jaen	305	434	739	7.000	27.000	13.853
Malaga	-	611	611	-	40.000	24.440
Sevilla	-	1.000	1.000	-	40.000	40.000
ANDALUCIA	2.120	5.749	7.869	21.583	38.476	266.954
Palmas (Las)	200	300	500	1.000	10.000	3.200
S. C. Tenerife	201	214	415	7.000	25.000	6.757
CANARIAS	401	514	915	4.007	16.245	9.957
ESPAÑA	80.081	32.605	112.686	32.219	52.632	4.296.205

CULTIVOS FORRAJEROS

SORGO FORRAJERO: Análisis provincial de la superficie, rendimiento y producción, 1.989

Provincias y Comunidades Autónomas	Superficie			Rendimiento en verde		Producción Tm
	Secano Ha	Regadio Ha	Total Ha	Secano Kg/Ha	Regadio Kg/Ha	
Coruña (La)	-	-	-	-	-	-
Lugo	104	-	104	20.000	-	2.080
Orense	-	-	-	-	-	-
Pontevedra	-	-	-	-	-	-
GALICIA	104	-	104	20.000	-	2.080
P. DE ASTURIAS	-	-	-	-	-	-
CANTABRIA	-	-	-	-	-	-
Alava	-	-	-	-	-	-
Guipuzcoa	-	-	-	-	-	-
Vizcaya	-	-	-	-	-	-
PAIS VASCO	-	-	-	-	-	-
NAVARRA	12	4	16	10.000	12.500	170
LA RIOJA	-	-	-	-	-	-
Huesca	-	79	79	-	30.000	2.370
Teruel	-	-	-	-	-	-
Zaragoza	-	14	14	-	32.000	448
ARAGON	-	93	93	-	30.301	2.818
Barcelona	2.703	328	3.031	14.000	44.000	52.274
Gerona	2.741	942	3.683	25.000	45.000	110.915
Lerida	96	93	189	6.000	25.000	2.901
Tarragona	3	6	9	12.000	32.000	228
CATALUÑA	5.543	1.369	6.912	19.300	43.345	166.318
BALEARES	56	588	644	3.304	37.000	21.941
Avila	-	6	6	-	45.000	270
Burgos	13	-	13	15.000	-	195
Leon	-	-	-	-	-	-
Palencia	-	-	-	-	-	-
Salamanca	-	-	-	-	-	-
Segovia	-	-	-	-	-	-
Soria	-	-	-	-	-	-
Valladolid	-	-	-	-	-	-
Zamora	-	-	-	-	-	-
CASTILLA LEON	13	6	19	15.000	45.000	465
MADRID	-	-	-	-	-	-
Albacete	-	250	250	-	36.000	9.000
Ciudad Real	24	104	128	14.290	38.530	4.350
Cuenca	-	-	-	-	-	-
Guadalajara	-	-	-	-	-	-
Toledo	-	142	142	-	36.000	5.112
CASTILLA-MANCHA	24	496	520	14.290	36.530	18.462
Alicante	1	34	35	6.000	20.000	686
Castellon	-	40	40	-	30.000	1.200
Valencia	5	82	87	10.000	32.000	2.674
C. VALENCIANA	6	156	162	9.333	28.872	4.560
R. DE MURCIA	-	88	88	-	40.000	3.520
Badajoz	-	-	-	-	-	-
Caceres	35	287	322	9.514	33.000	9.804
EXTREMADURA	35	287	322	9.514	33.000	9.804
Almeria	-	12	12	-	35.000	420
Cadiz	215	330	545	22.000	45.700	19.811
Cordoba	10	79	89	15.000	40.000	3.310
Granada	-	85	85	-	32.000	2.720
Huelva	99	41	140	17.000	45.000	3.528
Jaen	1	73	74	7.000	25.000	1.832
Malaga	-	242	242	-	40.000	9.680
Sevilla	-	500	500	-	50.000	25.000
ANDALUCIA	325	1.362	1.687	20.215	43.855	68.301
Palmas (Las)	-	-	-	-	-	-
S. C. Tenerife	5	11	16	8.000	25.000	315
CANARIAS	5	11	16	8.000	25.000	315
ESPAÑA	6.123	4.460	10.583	19.092	40.326	296.754

CULTIVOS FORRAJEROS

BALLICO(superficie cosechada): Análisis provincial de la superficie, rendimiento y producción, 1.989

Provincias y Comunidades Autónomas	Superficie			Rendimiento en verde		Producción - Tm
	Secano - Ha	Regadío - Ha	Total - Ha	Secano - Kg/Ha	Regadío - Kg/Ha	
Coruña (La)	447	-	447	19.600	-	8.761
Lugo	528	-	528	25.000	-	13.200
Orense	-	-	-	-	-	-
Pontevedra	14.964	6.282	21.246	35.000	38.000	762.456
GALICIA	15.939	6.282	22.221	34.237	38.000	784.417
P. DE ASTURIAS	10.056	-	10.056	30.000	-	301.680
CANTABRIA	3.519	-	3.519	30.000	-	105.570
Alava	31	-	31	28.000	-	868
Gulpuzcoa	10	-	10	23.000	-	230
Vizcaya	840	-	840	26.000	-	21.840
PAIS VASCO	881	-	881	26.036	-	22.938
NAVARRA	-	-	-	-	-	-
LA RIOJA	2	3	5	8.000	45.000	151
Huesca	-	150	150	-	20.000	3.000
Teruel	-	-	-	-	-	-
Zaragoza	-	25	25	-	35.000	875
ARAGON	-	175	175	-	22.143	3.875
Barcelona	2.783	323	3.106	18.000	48.000	65.598
Gerona	5.832	5.358	11.190	40.000	70.000	608.340
Lerida	-	341	341	-	65.000	22.165
Tarragona	-	-	-	-	-	-
CATALUÑA	8.615	6.022	14.637	32.893	68.537	696.103
BALEARES	2.739	1.219	3.958	15.600	73.000	131.715
Avila	-	-	-	-	-	-
Burgos	-	-	-	-	-	-
Leon	-	-	-	-	-	-
Palencia	-	-	-	-	-	-
Salamanca	-	35	35	-	50.000	1.750
Segovia	-	46	46	-	35.000	1.610
Soria	-	-	-	-	-	-
Valladolid	-	-	-	-	-	-
Zamora	-	-	-	-	-	-
CASTILLA LEON	-	81	81	-	41.481	3.360
MADRID	-	-	-	-	-	-
Albacete	-	-	-	-	-	-
Ciudad Real	-	58	58	-	34.480	2.000
Cuenca	-	-	-	-	-	-
Guadalajara	-	-	-	-	-	-
Toledo	-	-	-	-	-	-
CASTILLA-MANCHA	-	58	58	-	34.480	2.000
Alicante	-	-	-	-	-	-
Castellon	-	62	62	-	30.000	1.860
Valencia	22	31	53	6.500	27.000	980
C. VALENCIANA	22	93	115	6.500	29.000	2.840
R. DE MURCIA	-	38	38	-	30.000	1.140
Badajoz	-	1.450	1.450	-	51.000	73.950
Caceres	-	19	19	-	40.000	760
EXTREMADURA	-	1.469	1.469	-	50.858	74.710
Almería	50	45	95	6.000	40.000	2.100
Cadiz	-	-	-	-	-	-
Cordoba	-	-	-	-	-	-
Granada	-	-	-	-	-	-
Huelva	-	-	-	-	-	-
Jaen	-	-	-	-	-	-
Malaga	-	-	-	-	-	-
Sevilla	-	-	-	-	-	-
ANDALUCIA	50	45	95	6.000	40.000	2.100
Palmas (Las)	-	-	-	-	-	-
S. C. Tenerife	-	-	-	-	-	-
CANARIAS	-	-	-	-	-	-
ESPAÑA	41.823	15.485	57.308	31.142	53.610	2.132.599

CULTIVOS FORRAJEROS

OTRAS GRAMINEAS (superficie cosechada): Análisis provincial de la superficie, rendimiento y producción, 1.989

Provincias y Comunidades Autónomas	Superficie			Rendimiento en verde		Producción en Verde
	Secano Ha	Regadío Ha	Total Ha	Secano Kg/Ha	Regadío Kg/Ha	
Coruña (La)	-	-	-	-	-	-
Lugo	31	-	31	25.000	-	775
Orense	-	-	-	-	-	-
Pontevedra	-	181	181	-	28.000	5.068
GALICIA	31	181	212	25.000	28.000	5.843
P. DE ASTURIAS	-	-	-	-	-	-
CANTABRIA	-	-	-	-	-	-
Alava	-	-	-	-	-	-
Gulpuzcoa	-	-	-	-	-	-
Vizcaya	-	-	-	-	-	-
PAIS VASCO	-	-	-	-	-	-
NAVARRA	-	17	17	-	30.000	510
LA RIOJA	-	10	10	-	25.000	250
Huesca	63	281	344	20.000	50.000	15.310
Teruel	-	-	-	-	-	-
Zaragoza	-	3.531	3.531	-	20.000	70.620
ARAGON	63	3.812	3.875	20.000	22.211	85.930
Barcelona	505	96	601	12.000	32.000	9.132
Gerona	1.415	340	1.755	12.000	22.000	24.460
Lerida	30	387	417	10.000	30.000	11.910
Tarragona	7	69	76	6.929	18.500	1.325
CATALUÑA	1.957	892	2.849	11.951	26.276	46.827
BALEARES	300	588	888	11.533	30.000	21.100
Avila	-	-	-	-	-	-
Burgos	105	17	122	15.000	22.000	1.949
Leon	-	-	-	-	-	-
Palencia	16	25	41	9.000	21.000	669
Salamanca	-	-	-	-	-	-
Segovia	-	11	11	-	30.000	330
Soria	-	-	-	-	-	-
Valladolid	-	-	-	-	-	-
Zamora	18	147	165	10.000	20.000	3.120
CASTILLA LEON	139	200	339	13.662	20.845	6.068
MADRID	-	-	-	-	-	-
Albacete	-	-	-	-	-	-
Ciudad Real	-	70	70	-	30.000	2.100
Cuenca	-	-	-	-	-	-
Guadalajara	-	-	-	-	-	-
Toledo	-	-	-	-	-	-
CASTILLA-MANCHA	-	70	70	-	30.000	2.100
Alicante	3	16	19	7.000	20.000	341
Castellon	11	26	37	7.000	17.000	519
Valencia	26	62	88	8.000	26.000	1.820
C. VALENCIANA	40	104	144	7.650	22.827	2.680
R. DE MURCIA	-	-	-	-	-	-
Badajoz	-	-	-	-	-	-
Caceres	56	231	287	9.000	34.000	8.358
EXTREMADURA	56	231	287	9.000	34.000	8.358
Almeria	17	223	240	6.000	30.000	6.792
Cadiz	-	-	-	-	-	-
Cordoba	13	221	234	8.000	20.000	4.524
Granada	-	10	10	-	19.500	195
Huelva	-	14	14	-	60.000	840
Jaen	7	6	13	5.000	16.000	131
Malaga	-	-	-	-	-	-
Sevilla	-	-	-	-	-	-
ANDALUCIA	37	474	511	6.514	25.825	12.482
Palmas (Las)	-	-	-	-	-	-
S. C. Tenerife	-	-	-	-	-	-
CANARIAS	-	-	-	-	-	-
ESPAÑA	2.623	6.579	9.202	12.136	24.368	192.148

CULTIVOS FORRAJEROS

ALFALFA (superficie cosechada): Serie histórica de la superficie, rendimiento, producción y valor

Años	Superficie - Miles de Ha	Rendimiento - Qm/Ha	Producción - Miles de Tm	Precio medio percibido por los agricultores - Ptas/Kg	Valor - Millones de Ptas
1930	75,0	309	2.317	0,05	118
1935	79,7	325	2.591	0,05	129
1940	75,9	322	2.443	0,11	269
1945	90,2	278	2.508	0,32	803
1950	96,4	291	2.806	0,39	1.094
1955	118,9	307	2.652	0,31	1.132
1960	153,0	376	5.743	0,46	2.642
1965	188,2	376	7.083	1,46	10.341
1970	254,7	370	9.448	0,70	6.613
1971	278,7	386	10.786	0,80	8.629
1972	297,5	408	12.126	0,75	9.094
1973	292,9	392	11.478	0,95	10.904
1974	302,5	407	12.326	0,86	10.654
1975	314,0	423	13.286	1,35	17.937
1976	316,5	416	13.171	1,40	18.440
1977	319,4	435	13.896	1,29	17.926
1978	322,4	431	13.905	1,32	18.355
1979	339,4	443	15.052	1,93	29.050
1980	334,8	436	14.601	2,10	30.662
1981	332,7	434	14.439	2,50	36.096
1982	329,9	425	14.021	2,53	35.472
1983	327,3	412	13.485	2,71	36.544
1984	321,0	436	13.981	2,66	37.190
1985	308,0	436	13.417	11,74 (1)	37.969
1986	303,1	439	13.310	16,46	50.977
1987	301,5	462	13.933	14,01	47.093
1988	298,3	456	13.599	13,85	44.776
1989	283,3	459	13.006	18,27	-

(1) A partir de 1.985, el precio es de heno de alfalfa.

VEZA PARA FORRAJE: Serie histórica de la superficie, rendimiento, producción y valor

Años	Superficie - Ha	Rendimiento - Qm/Ha	Producción - Tm	Precio medio percibido por los agricultores - Ptas/Kg	Valor - Millones de Ptas
1930	24,2	95	231	0,05	11
1935	17,5	89	155	0,05	8
1940	14,8	88	131	0,09	12
1945	24,6	78	192	0,22	42
1950	23,1	78	179	0,30	54
1955	31,2	95	298	0,24	72
1960	54,6	112	612	0,38	233
1965	47,9	114	548	0,50	274
1970	98,9	120	1.188	0,73	868
1971	109,6	141	1.549	0,70	1.085
1972	107,3	134	1.433	0,80	1.147
1973	115,8	124	1.432	1,00	1.432
1974	144,5	122	1.762	1,00	1.762
1975	134,7	130	1.754	-	1.491
1976	124,0	121	1.502	0,92	1.382
1977	116,7	119	1.395	1,32	1.841
1978	108,3	145	1.566	1,25	1.958
1979	100,9	148	1.497	1,66	2.485
1980	100,5	151	1.517	1,68	2.548
1981	104,5	117	1.223	1,98	2.421
1982	108,2	119	1.286	2,17	2.790
1983	103,6	118	1.226	2,39	2.930
1984	110,9	148	1.640	2,61	4.280
1985	99,4	140	1.396	9,70	3.782
1986	96,1	133	1.284	13,20	3.993
1987	102,8	149	1.530	12,29	4.665
1988	110,0	148	1.633	11,39	5.601
1989	102,1	131	1.334	14,32	-

CULTIVOS FORRAJEROS

ALFALFA (superficie cosechada): Análisis provincial de la superficie, rendimiento y producción, 1.989

Provincias y Comunidades Autónomas	Superficie			Rendimiento en verde		Producción - Tm
	Secano - Ha	Regadio - Ha	Total - Ha	Secano - Kg/Ha	Regadio - Kg/Ha	
Coruña (La)	258	4	262	28.626	28.626	7.500
Lugo	259	26	285	31.000	40.000	9.069
Orense	-	190	190	-	51.000	9.690
Pontevedra	551	8	559	35.000	57.000	19.741
GALICIA	1.068	228	1.296	32.490	49.564	46.000
P. DE ASTURIAS	506	-	506	40.000	-	20.240
CANTABRIA	1.688	382	2.070	35.284	50.002	78.660
Alava	1.800	65	1.865	30.800	42.308	58.190
Gulpuzcoa	420	-	420	39.000	-	16.380
Vizcaya	1.410	-	1.410	33.000	-	46.530
PAIS VASCO	3.630	65	3.695	32.603	42.308	121.100
NAVARRA	1.121	2.701	3.822	20.839	55.834	174.168
LA RIOJA	1.061	2.614	3.675	29.963	60.780	190.670
Huesca	4.104	22.176	26.280	20.000	60.000	1.412.640
Teruel	1.701	4.919	6.620	9.200	45.000	237.004
Zaragoza	585	18.415	19.000	8.000	40.000	741.280
ARAGON	6.390	45.510	51.900	16.026	50.286	2.390.924
Barcelona	5.796	977	6.773	15.000	53.000	138.721
Gerona	15.850	6.723	22.573	30.000	50.000	811.650
Lerida	5.197	23.604	28.801	18.000	65.000	1.627.806
Tarragona	52	360	412	16.885	63.950	23.900
CATALUÑA	26.895	31.664	58.559	24.423	61.433	2.602.077
BALEARES	90	6.568	6.658	6.500	75.000	493.185
Avila	30	1.400	1.430	11.500	46.500	65.445
Burgos	5.712	2.961	8.673	28.000	45.000	293.181
Leon	5.400	13.600	19.000	14.000	45.000	687.600
Palencia	6.000	10.000	16.000	7.500	30.700	352.000
Salamanca	250	4.521	4.771	17.000	52.000	239.342
Segovia	599	622	1.221	18.000	55.000	44.992
Soria	602	1.380	1.982	15.000	52.000	80.790
Valladolid	3.257	6.827	10.084	12.150	52.650	399.014
Zamora	5.570	7.347	12.917	16.000	46.000	427.082
CASTILLA LEON	27.420	48.658	76.078	15.815	44.305	2.589.446
MADRID	162	1.806	1.968	20.000	60.000	111.600
Albacete	-	6.000	6.000	-	55.000	330.000
Ciudad Real	-	13.767	13.767	-	53.570	737.498
Cuenca	460	3.855	4.315	8.000	40.000	157.880
Guadalajara	322	2.100	2.422	9.000	45.000	97.398
Toledo	-	10.238	10.238	-	60.000	614.280
CASTILLA-MANCHA	782	35.960	36.742	8.412	53.684	1.937.056
Alicante	69	2839	2908	10.000	77.250	220.003
Castellon	889	509	1398	44.500	55.001	67.556
Valencia	115	1287	1402	1.545	65.907	85.000
C. VALENCIANA	1.073	4.635	5.708	37.678	71.657	372.559
R. DE MURCIA	-	5.122	5.122	-	60.000	307.320
Badajoz	-	7.250	7.250	-	56.000	406.000
Caceres	59	1.071	1.130	9.212	35.500	38.564
EXTREMADURA	59	8.321	8.380	9.212	53.361	444.564
Almeria	25	1.396	1.421	11.000	56.000	78.451
Cadiz	120	700	820	25.000	60.000	45.000
Cordoba	-	1.714	1.714	-	65.000	111.410
Granada	-	4.000	4.000	-	72.500	290.000
Huelva	191	414	605	18.000	50.000	24.138
Jaen	65	2.937	3.002	9.508	54.000	159.216
Malaga	-	895	895	-	60.000	53.700
Sevilla	-	4.500	4.500	-	80.000	360.000
ANDALUCIA	401	16.556	16.957	18.282	67.322	1.121.915
Palmas (Las)	-	90	90	-	30.000	2.700
S. C. Tenerife	3	53	56	18.000	40.000	2.174
CANARIAS	3	143	146	18.000	33.706	4.874
ESPAÑA	72.349	210.933	283.282	21.281	54.362	13.006.358

CULTIVOS FORRAJEROS

VEZA PARA FORRAJE (superficie cosechada): Análisis provincial de la superficie, rendimiento y producción, 1.989

Provincias y Comunidades Autónomas	Superficie			Rendimiento en verde		Producción Tm
	Secano Ha	Regadio Ha	Total Ha	Secano Kg/Ha	Regadio Kg/Ha	
Coruña (La)	14	-	14	25.000	-	350
Lugo	5	8	13	24.000	31.000	368
Orense	168	122	290	10.500	17.836	3.940
Pontevedra	88	11	99	30.000	37.000	3.047
GALICIA	275	141	416	17.724	20.078	7.705
P. DE ASTURIAS	-	-	-	-	-	-
CANTABRIA	13	4	17	34.538	45.000	629
Alava	1.200	-	1.200	20.000	-	24.000
Gulpuzcoa	12	-	12	20.000	-	240
Vizcaya	153	-	153	14.693	-	2.248
PAIS VASCO	1.365	-	1.365	19.405	-	26.488
NAVARRA	5.060	102	5.162	11.898	20.246	62.269
LA RIOJA	916	213	1.129	17.000	29.282	21.809
Huesca	1.180	1.669	2.849	10.000	20.000	45.180
Teruel	471	193	664	8.600	29.500	9.744
Zaragoza	419	734	1.153	6.000	28.000	23.066
ARAGON	2.070	2.596	4.666	8.872	22.968	77.990
Barcelona	1.503	37	1.540	10.000	30.000	16.140
Gerona	532	112	644	30.000	42.027	20.667
Lerida	1.552	918	2.470	15.000	35.000	55.410
Tarragona	60	9	69	10.000	22.670	804
CATALUÑA	3.647	1.076	4.723	15.045	35.456	93.021
BALEARES	3.330	269	3.599	8.300	20.000	33.019
Avila	1.100	-	1.100	9.500	-	10.450
Burgos	2.449	33	2.482	18.000	28.000	45.006
Leon	2.062	738	2.800	10.000	16.000	32.428
Palencia	1.950	50	2.000	8.750	18.750	18.000
Salamanca	7.500	564	8.064	12.000	24.000	103.536
Segovia	1.154	68	1.222	15.000	26.000	19.078
Soria	271	34	305	11.000	23.000	3.763
Valladolid	1.780	54	1.834	11.520	17.989	21.477
Zamora	1.119	208	1.327	13.000	26.000	19.955
CASTILLA LEON	19.385	1.749	21.134	12.255	20.660	273.693
MADRID	703	147	850	12.000	30.000	12.846
Albacete	1.900	500	2.400	15.000	22.000	39.500
Ciudad Real	7.056	962	8.018	10.820	24.796	100.200
Cuenca	1.094	755	1.849	9.000	23.000	27.211
Guadalajara	640	85	705	9.000	25.000	7.385
Toledo	7.114	2.434	9.548	5.500	28.000	107.279
CASTILLA-MANCHA	17.804	4.716	22.520	8.963	25.868	281.575
Alicante	25	61	86	6.000	20.000	1.370
Castellon	216	85	301	13.000	20.000	4.508
Valencia	40	60	100	8.000	28.000	2.000
C. VALENCIANA	281	206	487	11.665	22.330	7.878
R. DE MURCIA	-	54	54	-	30.000	1.620
Badajoz	7.500	-	7.500	15.000	-	112.500
Caceres	4.742	880	5.622	8.164	19.757	56.100
EXTREMADURA	12.242	880	13.122	12.352	19.757	168.600
Almería	-	64	64	-	20.250	1.296
Cadiz	750	170	920	20.000	32.000	20.440
Cordoba	1.515	206	1.721	18.000	30.000	33.450
Granada	4.400	1.100	5.500	9.000	21.000	62.700
Huelva	1.539	92	1.631	19.000	25.000	31.541
Jaen	576	294	870	5.798	15.005	7.751
Malaga	3.300	778	4.078	6.000	20.000	35.360
Sevilla	8.000	-	8.000	9.000	-	72.000
ANDALUCIA	20.080	2.704	22.784	10.271	21.556	264.538
Palmas (Las)	-	-	-	-	-	-
S. C. Tenerife	105	7	112	6.000	12.000	714
CANARIAS	105	7	112	6.000	12.000	714
ESPAÑA	87.276	14.864	102.140	11.176	24.152	1.334.394

CULTIVOS FORRAJEROS

TREBOL, ESPARCETA, ZULLA Y OTRAS LEGUMINOSA FORRAJERAS (superficie cosechada): Serie histórica

Años	Trébol		Esparceta		Zulla	
	Superficie Miles de Ha	Producción Miles de Tm	Superficie Miles de Ha	Producción Miles de Tm	Superficie Miles de Ha	Producción Miles de Tm
1930	9,4	213	12,9	158	5,8	64
1935	8,0	168	16,4	173	6,0	19
1940	7,4	193	16,7	162	-	-
1945	8,8	221	20,2	134	-	-
1950	13,1	285	20,7	155	-	-
1955	21,6	504	21,5	199	-	-
1960	25,6	923	27,6	310	5,5	76
1965	25,9	787	39,7	477	6,9	86
1970	30,0	915	54,0	576	7,7	129
1971	27,8	944	59,9	745	7,7	121
1972	30,5	852	65,5	928	7,4	126
1973	26,1	779	73,3	921	7,5	130
1974	20,6	671	70,2	899	3,3	52
1975	22,7	765	67,3	871	4,2	68
1976	21,0	664	64,3	804	6,1	92
1977	19,0	527	61,9	789	5,8	83
1978	18,3	450	59,6	782	5,6	87
1979	19,9	515	56,5	666	5,8	88
1980	17,5	467	54,7	674	5,1	79
1981	17,7	477	51,7	489	4,1	68
1982	18,9	413	60,0	459	5,0	54
1983	14,8	387	50,7	451	4,8	44
1984	14,1	362	50,4	491	4,9	53
1985	13,6	355	46,4	530	5,1	53
1986	12,1	312	46,2	534	5,1	67
1987	27,4	345	43,4	451	5,3	69
1988	12,8	325	40,3	498	5,1	61
1989	13,1	297	38,8	460	5,1	46

Años	Habas, guisantes, algarrobas y otras	
	Superficie Miles de Ha	Producción Miles de Tm
1930	17,3	114
1935	7,3	67
1940	8,7	61
1945	8,3	117
1950	7,7	128
1955	6,4	111
1960	7,5	120
1965	10,2	141
1970	4,1	51
1971	4,1	54
1972	4,2	66
1973	9,2	140
1974	9,3	142
1975	9,3	116
1976	9,2	114
1977	9,6	109
1978	7,8	91
1979	7,7	90
1980	7,5	84
1981	7,7	75
1982	8,0	82
1983	8,3	89
1984	7,8	96
1985	7,5	89
1986	9,8	108
1987	13,2	125
1988	14,4	148
1989	16,0	151

CULTIVOS FORRAJEROS

TREBOL (superficie cosechada): Análisis provincial de la superficie, rendimiento y producción, 1.989

Provincias y Comunidades Autónomas	Superficie			Rendimiento en verde		Producción - Tm
	Secano - Ha	Regadio - Ha	Total - Ha	Secano - Kg/Ha	Regadio - Kg/Ha	
Coruña (La)	348	-	348	21.201	-	7.378
Lugo	242	15	257	25.000	35.000	6.575
Orense	145	79	224	15.000	30.000	4.545
Pontevedra	1.143	116	1.259	26.000	33.000	33.546
GALICIA	1.878	210	2.088	24.133	32.014	52.044
P. DE ASTURIAS	15	-	15	40.000	-	600
CANTABRIA	137	16	153	35.000	50.000	5.595
Alava	144	-	144	17.500	-	2.520
Guluzcoa	220	-	220	29.000	-	6.380
Vizcaya	788	-	788	40.000	-	31.520
PAÍS VASCO	1.152	-	1.152	35.087	-	40.420
NAVARRA	104	36	140	18.000	38.000	3.240
LA RIOJA	1	3	4	12.000	25.000	87
Huesca	543	454	997	15.000	30.000	21.765
Teruel	10	29	39	7.850	24.500	789
Zaragoza	129	29	158	6.000	26.000	1.528
ARAGON	682	512	1.194	13.193	29.462	24.082
Barcelona	215	13	228	12.000	28.000	2.944
Gerona	156	48	204	24.000	35.000	5.424
Lerida	568	64	632	15.000	30.000	10.440
Tarragona	3	8	11	11.800	30.950	283
CATALUÑA	942	133	1.075	15.796	31.666	19.091
BALEARES	164	431	595	7.000	23.000	11.061
Avila	-	-	-	-	-	-
Burgos	8	3	11	25.000	42.000	326
Leon	129	1.074	1.203	12.000	30.000	33.768
Palencia	25	490	515	8.000	30.000	14.900
Salamanca	-	240	240	-	30.000	7.200
Segovia	-	29	29	-	30.000	870
Soria	-	-	-	-	-	-
Valladolid	-	-	-	-	-	-
Zamora	26	131	157	6.000	18.000	2.514
CASTILLA LEON	188	1.967	2.155	11.191	29.219	59.578
MADRID	30	57	87	15.000	35.000	2.445
Albacete	-	-	-	-	-	-
Ciudad Real	-	-	-	-	-	-
Cuenca	-	-	-	-	-	-
Guadalajara	-	-	-	-	-	-
Toledo	-	260	260	-	30.000	7.800
CASTILLA-MANCHA	-	260	260	-	30.000	7.800
Alicante	-	39	39	-	50.000	1.950
Castellon	42	1	43	13.000	30.000	576
Valencia	-	17	17	-	30.000	510
C. VALENCIANA	42	57	99	13.000	43.684	3.036
R. DE MURCIA	-	-	-	-	-	-
Badajoz	-	-	-	-	-	-
Caceres	-	289	289	-	22.502	6.503
EXTREMADURA	-	289	289	-	22.502	6.503
Almeria	-	2	2	-	25.000	50
Cadiz	-	-	-	-	-	-
Cordoba	-	-	-	-	-	-
Granada	-	-	-	-	-	-
Huelva	3.122	148	3.270	12.000	30.000	41.904
Jaen	-	363	363	-	21.799	7.913
Malaga	-	190	190	-	60.000	11.400
Sevilla	-	-	-	-	-	-
ANDALUCIA	3.122	703	3.825	12.000	33.859	61.267
Palmas (Las)	-	-	-	-	-	-
S. C. Tenerife	-	-	-	-	-	-
CANARIAS	-	-	-	-	-	-
ESPAÑA	8.457	4.674	13.131	18.755	29.576	296.849

CULTIVOS FORRAJEROS

ESPARCETA(superficie cosechada): Análisis provincial de la superficie, rendimiento y producción, 1.989

Provincias y Comunidades Autónomas	Superficie			Rendimiento en verde		Producción Tm
	Secano Ha	Regadío Ha	Total Ha	Secano Kg/Ha	Regadío Kg/Ha	
Coruña (La)	-	-	-	-	-	-
Lugo	-	-	-	-	-	-
Orense	-	-	-	-	-	-
Pontevedra	-	-	-	-	-	-
GALICIA	-	-	-	-	-	-
P. DE ASTURIAS	-	-	-	-	-	-
CANTABRIA	70	-	70	18.000	-	1.260
Alava	248	-	248	13.000	-	3.224
Gulpuzcoa	-	-	-	-	-	-
Vizcaya	-	-	-	-	-	-
PAIS VASCO	248	-	248	13.000	-	3.224
NAVARRA	51	-	51	12.510	-	638
LA RIOJA	385	47	432	12.000	25.000	5.795
Huesca	4.152	323	4.475	15.000	30.000	71.970
Teruel	11.384	978	12.362	9.800	32.000	142.859
Zaragoza	2.027	46	2.073	6.500	24.989	14.325
ARAGON	17.563	1.347	18.910	10.648	31.281	229.154
Barcelona	1.215	56	1.271	12.477	32.508	16.980
Gerona	504	27	531	22.000	32.000	11.952
Lerida	7.051	419	7.470	12.000	22.000	93.830
Tarragona	11	-	11	9.550	-	105
CATALUÑA	8.781	502	9.283	12.637	23.710	122.867
BALEARES	-	-	-	-	-	-
Avila	-	-	-	-	-	-
Burgos	2.320	17	2.337	14.000	30.000	32.990
Leon	13	111	124	10.000	16.000	1.906
Palencia	975	5	980	7.000	24.000	6.945
Salamanca	-	-	-	-	-	-
Segovia	12	2	14	10.000	28.000	176
Soria	2.534	58	2.592	10.000	21.000	26.558
Valladolid	6	-	6	17.000	-	102
Zamora	-	-	-	-	-	-
CASTILLA LEON	5.860	193	6.053	11.092	19.067	68.677
MADRID	-	-	-	-	-	-
Albacete	-	-	-	-	-	-
Ciudad Real	-	5	5	-	20.000	100
Cuenca	1.068	65	1.133	7.000	10.000	8.126
Guadalajara	1.400	10	1.410	6.000	16.000	8.560
Toledo	-	-	-	-	-	-
CASTILLA-MANCHA	2.468	80	2.548	6.433	11.375	16.786
Alicante	1	-	1	9.000	-	9
Castellon	820	32	852	10.000	24.000	8.968
Valencia	266	-	266	10.000	-	2.660
C. VALENCIANA	1.087	32	1.119	9.999	24.000	11.637
R. DE MURCIA	-	-	-	-	-	-
Badajoz	-	-	-	-	-	-
Caceres	-	-	-	-	-	-
EXTREMADURA	-	-	-	-	-	-
Almería	30	12	42	5.000	15.000	330
Cádiz	-	-	-	-	-	-
Córdoba	-	-	-	-	-	-
Granada	-	-	-	-	-	-
Huelva	-	-	-	-	-	-
Jaén	-	-	-	-	-	-
Malaga	-	-	-	-	-	-
Sevilla	-	-	-	-	-	-
ANDALUCIA	30	12	42	5.000	15.000	330
Palmas (Las)	-	-	-	-	-	-
S. C. Tenerife	-	-	-	-	-	-
CANARIAS	-	-	-	-	-	-
ESPAÑA	36.543	2.213	38.756	10.936	27.452	460.368

CULTIVOS FORRAJEROS

ZULLA (superficie cosechada): Análisis provincial de la superficie, rendimiento y producción, 1.989

Provincias y Comunidades Autónomas	Superficie			Rendimiento en verde		Producción Tm
	Secano Ha	Regadio Ha	Total Ha	Secano Kg/Ha	Regadio Kg/Ha	
Coruña (La)	-	-	-	-	-	-
Lugo	-	-	-	-	-	-
Orense	-	-	-	-	-	-
Pontevedra	-	-	-	-	-	-
GALICIA	-	-	-	-	-	-
P. DE ASTURIAS	-	-	-	-	-	-
CANTABRIA	-	-	-	-	-	-
Alava	-	-	-	-	-	-
Gulpuzcoa	-	-	-	-	-	-
Vizcaya	-	-	-	-	-	-
PAÍS VASCO	-	-	-	-	-	-
NAVARRA	-	10	10	-	15.000	150
LA RIOJA	-	-	-	-	-	-
Huesca	-	-	-	-	-	-
Teruel	-	-	-	-	-	-
Zaragoza	-	-	-	-	-	-
ARAGON	-	-	-	-	-	-
Barcelona	-	-	-	-	-	-
Gerona	12	2	14	20.000	30.000	300
Lerida	-	-	-	-	-	-
Tarragona	-	-	-	-	-	-
CATALUÑA	12	2	14	20.000	30.000	300
BALEARES	5.034	10	5.044	8.900	42.040	45.223
Avila	-	-	-	-	-	-
Burgos	-	-	-	-	-	-
Leon	-	-	-	-	-	-
Palencia	-	-	-	-	-	-
Salamanca	-	-	-	-	-	-
Segovia	-	-	-	-	-	-
Soria	-	-	-	-	-	-
Valladolid	-	-	-	-	-	-
Zamora	-	-	-	-	-	-
CASTILLA LEON	-	-	-	-	-	-
MADRID	-	-	-	-	-	-
Albacete	-	-	-	-	-	-
Ciudad Real	-	-	-	-	-	-
Cuenca	-	-	-	-	-	-
Guadalajara	-	-	-	-	-	-
Toledo	-	-	-	-	-	-
CASTILLA-MANCHA	-	-	-	-	-	-
Alicante	-	-	-	-	-	-
Castellon	-	-	-	-	-	-
Valencia	-	-	-	-	-	-
C. VALENCIANA	-	-	-	-	-	-
R. DE MURCIA	-	-	-	-	-	-
Badajoz	-	-	-	-	-	-
Caceres	-	-	-	-	-	-
EXTREMADURA	-	-	-	-	-	-
Almería	-	-	-	-	-	-
Cádiz	-	-	-	-	-	-
Córdoba	-	-	-	-	-	-
Granada	-	-	-	-	-	-
Huelva	-	-	-	-	-	-
Jaen	-	-	-	-	-	-
Malaga	-	-	-	-	-	-
Sevilla	-	-	-	-	-	-
ANDALUCIA	-	-	-	-	-	-
Palmas (Las)	-	-	-	-	-	-
S. C. Tenerife	-	-	-	-	-	-
CANARIAS	-	-	-	-	-	-
ESPAÑA	5.046	22	5.068	8.926	28.655	45.673

CULTIVOS FORRAJEROS

HABAS, GUISANTES, ALHOLVA, ALGARROBA Y OTRAS: Análisis provincial de la superficie, rendimiento y producción, 1.989

Provincias y Comunidades Autónomas	Superficie			Rendimiento en verde		Producción Tm
	Secano Ha	Regadio Ha	Total Ha	Secano Kg/Ha	Regadio Kg/Ha	
Coruña (La)	-	-	-	-	-	-
Lugo	245	-	245	15.000	-	3.675
Orense	-	-	-	-	-	-
Pontevedra	13	-	13	18.000	-	234
GALICIA	258	-	258	15.151	-	3.909
P. DE ASTURIAS	-	-	-	-	-	-
CANTABRIA	23	-	23	25.000	-	575
Alava	25	-	25	19.000	-	475
Guipuzcoa	14	-	14	15.000	-	210
Vizcaya	35	-	35	22.000	-	770
PAIS VASCO	74	-	74	19.662	-	1.455
NAVARRA	885	13	898	13.000	22.000	11.791
LA RIOJA	24	39	63	10.000	20.000	1.020
Huesca	-	-	-	-	-	-
Teruel	-	-	-	-	-	-
Zaragoza	4	73	77	6.500	20.000	1.486
ARAGON	4	73	77	6.500	20.000	1.486
Barcelona	94	23	117	11.000	26.000	1.632
Gerona	186	28	214	8.000	18.000	1.992
Lerida	15	18	33	8.000	18.000	444
Tarragona	15	133	148	8.580	19.100	2.669
CATALUÑA	310	202	512	8.938	19.635	6.737
BALEARES	1.249	22	1.271	3.100	18.005	4.268
Avila	-	-	-	-	-	-
Burgos	768	14	782	14.000	28.000	11.144
Leon	122	75	197	10.000	20.000	2.720
Palencia	-	-	-	-	-	-
Salamanca	-	-	-	-	-	-
Segovia	43	2	45	10.000	20.000	470
Soria	-	-	-	-	-	-
Valladolid	70	7	77	12.000	21.000	987
Zamora	626	38	664	5.000	12.000	3.586
CASTILLA LEON	1.629	136	1.765	10.050	18.640	18.907
MADRID	15	10	25	10.000	20.000	350
Albacete	-	-	-	-	-	-
Ciudad Real	9	13	22	8.175	19.340	325
Cuenca	-	-	-	-	-	-
Guadalajara	-	-	-	-	-	-
Toledo	255	70	325	5.000	20.000	2.675
CASTILLA-MANCHA	264	83	347	5.108	19.897	3.000
Alicante	33	62	95	7.000	25.000	1.781
Castellon	7	67	74	7.580	22.000	1.527
Valencia	2	70	72	8.000	20.500	1.451
C. VALENCIANA	42	199	241	7.144	22.407	4.759
R. DE MURCIA	-	14	14	-	25.000	350
Badajoz	-	-	-	-	-	-
Caceres	148	67	215	8.000	18.507	2.424
EXTREMADURA	148	67	215	8.000	18.507	2.424
Almería	-	157	157	-	20.000	3.140
Cadiz	40	10	50	6.000	15.000	390
Cordoba	159	39	198	8.000	20.000	2.052
Granada	35	115	150	6.000	15.000	1.935
Huelva	8.038	25	8.063	8.000	20.000	64.804
Jaen	247	100	347	5.000	12.000	2.435
Malaga	519	553	1.072	6.000	20.000	14.174
Sevilla	70	-	70	1.000	-	70
ANDALUCIA	9.108	999	10.107	7.734	18.574	89.000
Palmas (Las)	-	-	-	-	-	-
S. C. Tenerife	147	3	150	8.000	15.000	1.221
CANARIAS	147	3	150	8.000	15.000	1.221
ESPAÑA	14.180	1.860	16.040	8.133	19.314	151.252

CULTIVOS FORRAJEROS

RAICES Y TUBERCULOS FORRAJEROS: Serie histórica de la superficie y producción

Años	Nabo forrajero		Remolacha forrajera		Zanahoria forrajera		Pataca y otros	
	Superficie Miles de Ha	Producción Miles de Tm	Superficie Miles de Ha	Producción Miles de Tm	Superficie Miles de Ha	Producción Miles de Tm	Superficie Miles de Ha	Producción Miles de Tm
1930	103,9	2.106	11,9	347	3,3	91	0,1	3
1935	129,4	2.124	14,8	405	3,3	98	0,2	5
1940	126,0	1.617	13,5	338	3,5	92	0,3	3
1945	123,3	1.615	12,6	302	2,7	57	0,4	5
1950	123,4	2.127	14,5	321	2,6	51	0,4	4
1955	133,2	2.225	21,4	488	3,3	68	0,7	8
1960	117,4	2.074	36,0	871	3,5	77	0,4	5
1965	104,6	1.699	26,0	765	2,1	43	0,5	4
1970	88,4	1.420	26,1	829	0,8	18	0,4	3
1971	92,4	1.716	27,0	861	0,6	14	0,3	1
1972	92,7	1.874	26,6	855	0,4	10	0,5	3
1973	92,8	1.863	26,3	813	0,8	17	0,4	7
1974	90,4	1.786	24,6	730	0,8	17	0,7	14
1975	91,4	1.771	25,2	781	1,0	22	0,4	9
1976	90,3	1.752	24,3	804	0,9	19	0,4	6
1977	83,9	1.621	22,9	771	0,9	21	0,4	6
1978	78,7	1.477	22,3	739	0,9	20	0,5	7
1979	81,5	1.514	24,1	820	0,6	15	0,5	7
1980	76,9	1.390	19,4	641	0,5	12	0,5	7
1981	73,2	1.315	18,6	609	0,5	11	0,5	5
1982	71,3	1.244	18,4	587	0,4	9	0,5	4
1983	71,3	1.282	17,4	540	0,3	7	0,5	4
1984	69,5	1.289	16,9	554	0,3	7	0,4	3
1985	65,3	1.161	16,8	536	0,3	7	0,4	4
1986	60,2	1.106	15,5	464	0,3	6	0,4	3
1987	59,0	1.133	15,2	487	0,3	7	0,4	3
1988	55,6	1.040	14,5	451	0,3	9	0,3	3
1989	54,5	949	14,4	437	0,3	9	0,6	6

CULTIVOS FORRAJEROS

NABO FORRAJERO: Análisis provincial de la superficie, rendimiento y producción, 1.989

Provincias y Comunidades Autónomas	Superficie			Rendimiento en verde		Producción - Tm
	Secano - Ha	Regadío - Ha	Total - Ha	Secano - Kg/Ha	Regadío - Kg/Ha	
Coruña (La)	7.473	11	7.484	16.000	17.636	119.762
Lugo	18.441	20	18.461	18.000	30.000	332.538
Orense	10.900	1.179	12.079	8.500	12.995	107.971
Pontevedra	1.243	3	1.246	35.000	44.000	43.637
GALICIA	38.057	1.213	39.270	15.442	13.394	603.908
P. DE ASTURIAS	1.991	-	1.991	25.000	-	49.775
CANTABRIA	1.414	-	1.414	30.000	-	42.420
Alava	353	-	353	17.000	-	6.000
Guipuzcoa	880	-	880	19.000	-	16.720
Vizcaya	738	-	738	26.000	-	19.188
PAIS VASCO	1.971	-	1.971	21.263	-	41.908
NAVARRA	425	15	440	20.000	30.000	8.950
LA RIOJA	7	33	40	17.000	34.000	1.241
Huesca	27	104	131	10.000	20.000	2.350
Teruel	6	23	29	10.500	26.600	675
Zaragoza	-	30	30	-	25.000	750
ARAGON	33	157	190	10.091	21.922	3.775
Barcelona	2.048	83	2.131	19.000	42.000	42.398
Gerona	1.396	230	1.626	25.000	40.000	44.100
Lerida	223	384	607	12.000	22.000	11.124
Tarragona	-	1	1	-	23.000	23
CATALUÑA	3.667	698	4.365	20.858	30.311	97.645
BALEARES	24	14	38	10.500	20.000	532
Avila	-	10	10	-	23.500	235
Burgos	46	8	54	14.000	25.000	844
Leon	317	708	1.025	20.000	35.000	31.120
Palencia	-	20	20	-	22.000	440
Salamanca	313	202	515	12.000	20.000	7.796
Segovia	55	1	56	10.000	30.000	580
Soria	-	2	2	-	23.000	46
Valladolid	-	2	2	-	55.000	110
Zamora	1.484	208	1.692	11.000	24.000	21.316
CASTILLA LEON	2.215	1.161	3.376	12.467	30.037	62.487
MADRID	-	3	3	-	26.000	78
Albacete	-	70	70	-	25.000	1.750
Ciudad Real	-	21	21	-	27.150	570
Cuenca	-	-	-	-	-	-
Guadalajara	-	-	-	-	-	-
Toledo	-	55	55	-	40.000	2.200
CASTILLA-MANCHA	-	146	146	-	30.960	4.520
Alicante	-	20	20	-	26.000	520
Castellon	17	22	39	12.450	24.015	740
Valencia	2	10	12	18.000	27.000	306
C. VALENCIANA	19	52	71	13.034	25.353	1.586
R. DE MURCIA	-	-	-	-	-	-
Badajoz	-	580	580	-	30.000	17.400
Caceres	56	184	240	12.000	28.500	5.916
EXTREMADURA	56	764	820	12.000	29.639	23.316
Almeria	-	14	14	-	22.000	308
Cadiz	5	-	5	10.000	-	50
Cordoba	9	140	149	10.000	20.000	2.890
Granada	-	150	150	-	21.500	3.225
Huelva	3	-	3	16.000	-	48
Jaen	2	20	22	6.000	16.500	342
Malaga	-	-	-	-	-	-
Sevilla	-	-	-	-	-	-
ANDALUCIA	19	324	343	10.526	20.565	6.863
Palmas (Las)	-	-	-	-	-	-
S. C. Tenerife	-	-	-	-	-	-
CANARIAS	-	-	-	-	-	-
ESPAÑA	49.898	4.580	54.478	16.758	24.628	948.984

CULTIVOS FORRAJEROS

REMOLACHA FORRAJERA: Análisis provincial de la superficie, rendimiento y producción, 1.989

Provincias y Comunidades Autónomas	Superficie			Rendimiento en verde		Producción - Tm
	Secano - Ha	Regadío - Ha	Total - Ha	Secano - Kg/Ha	Regadío - Kg/Ha	
Coruña (La)	1.153	34	1.187	25.200	28.012	30.008
Lugo	2.902	129	3.031	26.000	33.000	79.709
Orense	812	299	1.111	14.000	24.020	18.550
Pontevedra	259	114	373	32.000	47.000	13.646
GALICIA	5.126	576	5.702	24.222	30.815	141.913
P. DE ASTURIAS	367	-	367	30.000	-	11.010
CANTABRIA	199	-	199	40.000	-	7.960
Alava	334	-	334	27.000	-	9.018
Gulpuzcoa	500	-	500	25.000	-	12.500
Vizcaya	533	-	533	31.000	-	16.523
PAIS VASCO	1.367	-	1.367	27.828	-	38.041
NAVARRA	104	4	108	24.000	40.000	2.656
LA RIOJA	41	82	123	22.000	50.000	5.002
Huesca	5	35	40	8.000	20.000	740
Teruel	93	176	269	12.097	51.000	10.101
Zaragoza	-	44	44	-	40.000	1.760
ARAGON	98	255	353	11.888	44.847	12.601
Barcelona	146	27	173	20.500	49.000	4.316
Gerona	189	26	215	20.000	32.000	4.612
Lerida	50	86	136	20.000	32.000	3.752
Tarragona	2	4	6	14.500	35.000	169
CATALUÑA	387	143	530	20.160	35.294	12.849
BALEARES	103	126	229	15.000	27.000	4.947
Avila	-	36	36	-	44.000	1.584
Burgos	93	49	142	22.000	55.000	4.741
Leon	179	1.178	1.357	30.000	50.000	64.270
Palencia	7	85	92	9.000	42.000	3.633
Salamanca	55	414	469	14.000	47.000	20.228
Segovia	57	15	72	10.000	45.000	1.245
Soria	5	47	52	29.000	62.000	3.059
Valladolid	-	8	8	-	75.000	600
Zamora	258	288	546	14.000	44.000	16.284
CASTILLA LEON	654	2.120	2.774	19.229	48.617	115.644
MADRID	-	28	28	-	42.000	1.176
Albacete	-	100	100	-	45.000	4.500
Ciudad Real	3	33	36	12.125	43.140	1.460
Cuenca	43	175	218	9.000	32.000	5.987
Guadalajara	2	14	16	10.000	35.000	510
Toledo	-	40	40	-	55.000	2.200
CASTILLA-MANCHA	48	362	410	9.237	39.264	14.657
Allcante	5	10	15	11.000	32.000	375
Castellon	239	38	277	15.000	35.000	4.915
Valencia	9	65	74	12.400	30.200	2.075
C. VALENCIANA	253	113	366	14.828	31.973	7.365
R. DE MURCIA	-	33	33	-	40.000	1.320
Badajoz	-	450	450	-	30.000	13.500
Caceres	11	77	88	16.000	33.000	2.717
EXTREMADURA	11	527	538	16.000	30.438	16.217
Almeria	15	65	80	9.000	26.000	1.825
Cadiz	450	250	700	27.000	45.000	23.400
Cordoba	28	99	127	20.000	40.000	4.520
Granada	-	200	200	-	44.000	8.800
Huelva	4	14	18	25.000	60.000	940
Jaen	4	58	62	9.000	35.000	2.066
Malaga	-	40	40	-	35.000	1.400
Sevilla	-	-	-	-	-	-
ANDALUCIA	501	726	1.227	25.910	41.281	42.951
Palmas (Las)	-	-	-	-	-	-
S. C. Tenerife	-	11	11	-	20.000	220
CANARIAS	-	11	11	-	20.000	220
ESPAÑA	9.259	5.106	14.365	24.302	41.425	436.529

CULTIVOS FORRAJEROS

ZANAHORIA FORRAJERA: Análisis provincial de la superficie, rendimiento y producción, 1.989

Provincias y Comunidades Autónomas	Superficie			Rendimiento en verde		Producción Tm
	Secano Ha	Regadio Ha	Total Ha	Secano Kg/Ha	Regadio Kg/Ha	
Coruña (La)	-	-	-	-	-	-
Lugo	5	-	5	18.000	-	90
Orense	-	-	-	-	-	-
Pontevedra	-	-	-	-	-	-
GALICIA	5	-	5	18.000	-	90
P. DE ASTURIAS	-	-	-	-	-	-
CANTABRIA	-	-	-	-	-	-
Alava	-	-	-	-	-	-
Gulpuzcoa	-	-	-	-	-	-
Vizcaya	-	-	-	-	-	-
PAIS VASCO	-	-	-	-	-	-
NAVARRA	-	-	-	-	-	-
LA RIOJA	1	10	11	15.000	40.000	415
Huesca	-	-	-	-	-	-
Teruel	2	3	5	9.500	28.000	103
Zaragoza	-	13	13	-	25.000	325
ARAGON	2	16	18	9.500	25.563	428
Barcelona	-	-	-	-	-	-
Gerona	6	3	9	10.000	18.000	114
Lerida	9	9	18	10.000	18.000	252
Tarragona	1	3	4	9.000	25.000	84
CATALUÑA	16	15	31	9.938	19.400	450
BALEARES	-	3	3	-	20.000	60
Avila	-	-	-	-	-	-
Burgos	4	1	5	14.000	28.000	84
Leon	-	-	-	-	-	-
Palencia	-	10	10	-	26.000	260
Salamanca	-	-	-	-	-	-
Segovia	2	46	48	8.000	55.000	2546
Soria	-	-	-	-	-	-
Valladolid	-	23	23	-	75.000	1725
Zamora	-	-	-	-	-	-
CASTILLA LEON	6	80	86	12.000	56.788	4615
MADRID	-	21	21	-	25.000	525
Albacete	-	-	-	-	-	-
Ciudad Real	-	5	5	-	26.000	130
Cuenca	-	3	3	-	26.000	78
Guadalajara	-	-	-	-	-	-
Toledo	-	-	-	-	-	-
CASTILLA-MANCHA	-	8	8	-	26.000	208
Alicante	1	1	2	8.000	25.000	33
Castellon	1	8	9	12.000	25.000	212
Valencia	-	21	21	-	27.000	567
C. VALENCIANA	2	30	32	10.000	26.400	812
R. DE MURCIA	-	2	2	-	25.000	50
Badajoz	-	-	-	-	-	-
Caceres	-	37	37	-	20.000	740
EXTREMADURA	-	37	37	-	20.000	740
Almeria	-	10	10	-	25.000	250
Cadiz	-	-	-	-	-	-
Cordoba	-	-	-	-	-	-
Granada	-	-	-	-	-	-
Huelva	4	-	4	12.000	-	48
Jaen	-	1	1	-	20.000	20
Malaga	-	-	-	-	-	-
Sevilla	-	-	-	-	-	-
ANDALUCIA	4	11	15	12.000	24.545	318
Palmas (Las)	-	-	-	-	-	-
S. C. Tenerife	-	-	-	-	-	-
CANARIAS	-	-	-	-	-	-
ESPAÑA	36	233	269	11.750	35.571	6.711

CULTIVOS FORRAJEROS

PATACA Y OTROS: Análisis provincial de la superficie, rendimiento y producción, 1.989

Provincias y Comunidades Autónomas	Superficie			Rendimiento en verde		Producción Tm
	Secano Ha	Regadio Ha	Total Ha	Secano Kg/Ha	Regadio Kg/Ha	
Coruña (La)	-	-	-	-	-	-
Lugo	-	-	-	-	-	-
Orense	-	-	-	-	-	-
Pontevedra	-	-	-	-	-	-
GALICIA	-	-	-	-	-	-
P. DE ASTURIAS	-	-	-	-	-	-
CANTABRIA	-	-	-	-	-	-
Alava	-	-	-	-	-	-
Gulpuzcoa	-	-	-	-	-	-
Vizcaya	-	-	-	-	-	-
PAIS VASCO	-	-	-	-	-	-
NAVARRA	-	-	-	-	-	-
LA RIOJA	-	-	-	-	-	-
Huesca	-	-	-	-	-	-
Teruel	-	12	12	-	32.000	384
Zaragoza	-	-	-	-	-	-
ARAGON	-	12	12	-	32.000	384
Barcelona	-	-	-	-	-	-
Gerona	218	21	239	7.000	25.000	2.051
Lerida	50	-	50	7.000	-	350
Tarragona	-	4	4	-	17.500	70
CATALUÑA	268	25	293	7.000	23.800	2.471
BALEARES	-	-	-	-	-	-
Avila	-	-	-	-	-	-
Burgos	-	-	-	-	-	-
Leon	-	-	-	-	-	-
Palencia	-	-	-	-	-	-
Salamanca	-	-	-	-	-	-
Segovia	-	-	-	-	-	-
Soria	-	-	-	-	-	-
Valladolid	-	-	-	-	-	-
Zamora	-	-	-	-	-	-
CASTILLA LEON	-	-	-	-	-	-
MADRID	-	-	-	-	-	-
Albacete	-	-	-	-	-	-
Ciudad Real	-	-	-	-	-	-
Cuenca	123	65	188	6.000	12.000	1.518
Guadalajara	-	-	-	-	-	-
Toledo	-	-	-	-	-	-
CASTILLA-MANCHA	123	65	188	6.000	12.000	1.518
Alicante	-	41	41	-	25.000	1.025
Castellon	20	-	20	7.500	-	150
Valencia	-	24	24	-	24.000	576
C. VALENCIANA	20	65	85	7.500	24.631	1.751
R. DE MURCIA	-	-	-	-	-	-
Badajoz	-	-	-	-	-	-
Caceres	-	3	3	-	15.000	45
EXTREMADURA	-	3	3	-	15.000	45
Almeria	-	-	-	-	-	-
Cadiz	-	-	-	-	-	-
Cordoba	-	-	-	-	-	-
Granada	-	-	-	-	-	-
Huelva	-	-	-	-	-	-
Jaen	-	-	-	-	-	-
Malaga	-	-	-	-	-	-
Sevilla	-	-	-	-	-	-
ANDALUCIA	-	-	-	-	-	-
Palmas (Las)	-	-	-	-	-	-
S. C. Tenerife	-	-	-	-	-	-
CANARIAS	-	-	-	-	-	-
ESPAÑA	411	170	581	6.725	20.029	6.169

CULTIVOS FORRAJEROS

PRADERAS POLIFITAS (superficie cosechada): Serie histórica de la superficie, rendimiento, producción y valor

Años	Superficie Miles de Ha	Rendimiento en verde Cm/Ha	Producción Miles de Tm	Precio medio percibido por los agricultores Ptas/Kg	Valor Millones de Ptas
1930	63,9	166	1.059	0,04	44
1935	69,5	181	1.261	0,04	50
1940	59,8	176	1.049	0,07	73
1945	55,4	144	800	0,18	144
1950	53,3	172	916	0,44	403
1955	60,8	200	1.217	0,30	365
1960	83,0	299	2.478	0,31	768
1965	65,3	387	2.527	0,45	1.137
1970	108,0	360	3.889	0,56	2.178
1971	121,2	362	4.380	0,57	2.497
1972	107,9	381	4.114	0,60	2.469
1973	105,5	399	4.210	0,70	2.947
1974	114,0	398	4.540	0,70	3.178
1975	115,5	392	4.530	-	3.715
1976	117,8	282	3.321	0,90	2.989
1977	124,0	397	4.930	1,12	-
1978	133,3	385	4.871	1,35	6.576
1979	139,2	369	5.139	1,46	7.504
1980	138,4	360	4.988	1,75	8.730
1981	145,6	364	5.308	1,94	10.297
1982	154,2	355	5.468	2,19	11.975
1983	160,7	362	5.815	2,37	13.781
1984	163,7	370	6.056	2,68	16.229
1985	169,7	321	5.454	2,80	15.271
1986	203,9	318	6.493	3,15	20.453
1987	220,5	299	6.600	3,31	21.976
1988	206,6	338	6.973	3,36	23.430
1989	209,3	288	6.019	3,58	-

OTROS CULTIVOS FORRAJEROS: Serie histórica de la superficie y producción

Años	Col forrajera		Calabaza forrajera		Cardo y otros forrajes varios	
	Superficie Miles de Ha	Producción Miles de Tm	Superficie Miles de Ha	Producción Miles de Tm	Superficie Miles de Ha	Producción Miles de Tm
1930	22,8	827	0,4	10	0,6	9
1935	23,1	735	0,8	16	0,8	8
1940	23,6	638	1,0	21	0,7	4
1945	24,3	658	1,1	34	0,7	4
1950	23,3	592	1,6	42	1,8	11
1955	24,4	627	4,3	99	1,3	17
1960	30,8	785	5,8	131	1,6	29
1965	30,3	753	7,3	106	53,9	1.116
1970	27,0	624	4,9	55	5,4	94
1971	26,6	599	4,5	55	5,4	94
1972	26,6	608	3,5	32	7,6	172
1973	24,2	626	4,6	60	8,3	146
1974	23,5	566	4,4	54	5,7	93
1975	23,5	522	4,8	68	4,1	69
1976	23,2	480	4,6	64	4,1	61
1977	21,4	499	4,3	67	3,1	59
1978	21,2	494	4,3	71	3,7	58
1979	20,3	526	4,3	68	5,0	73
1980	18,5	468	4,1	65	2,6	37
1981	17,9	434	4,1	58	2,6	32
1982	17,3	415	3,7	52	2,4	32
1983	15,6	386	3,1	47	2,0	27
1984	15,8	404	3,5	50	2,1	29
1985	16,2	412	3,1	46	1,4	19
1986	15,2	389	3,0	47	1,4	17
1987	15,6	427	2,9	45	3,9	41
1988	14,5	386	2,9	45	4,0	41
1989	13,2	333	2,7	43	4,7	51

CULTIVOS FORRAJEROS

PRADERAS POLIFITAS (superficie cosechada): Análisis provincial de la superficie, rendimiento y producción, 1.989

Provincias Y Comunidades Autónomas	Superficie			Rendimiento en verde		Producción Tm
	Secano Ha	Regadio Ha	Total Ha	Secano Kg/Ha	Regadio Kg/Ha	
Coruña (La)	45.040	1.900	46.940	37.800	40.000	1.778.512
Lugo	39.679	1.826	41.505	32.000	46.000	1.353.724
Orense	1.800	839	2.639	22.000	33.999	68.125
Pontevedra	11.980	6.145	18.125	30.000	58.000	715.810
GALICIA	98.499	10.710	109.209	34.226	50.881	3.916.171
P. DE ASTURIAS	5.497	114	5.611	42.000	70.000	238.854
CANTABRIA	2.357	42	2.399	33.000	50.000	79.881
Alava	4.789	30	4.819	25.000	40.000	120.925
Gulpuzcoa	1.237	-	1.237	42.000	-	51.954
Vizcaya	3.847	-	3.847	25.000	-	96.175
PAIS VASCO	9.873	30	9.903	27.130	40.000	269.054
NAVARRA	5.995	115	6.110	27.973	36.929	171.945
LA RIOJA	103	73	176	12.000	25.000	3.061
Huesca	4.777	2.939	7.716	15.000	60.000	247.985
Teruel	40	19	59	8.100	36.000	1.008
Zaragoza	277	251	528	6.500	30.998	9.581
ARAGON	5.094	3.209	8.303	14.484	57.589	258.584
Barcelona	671	10	681	11.500	46.050	8.177
Gerona	5.484	3.250	8.734	20.000	45.000	255.930
Lerida	545	214	759	18.000	40.000	18.370
Tarragona	5	2	7	10.400	36.500	125
CATALUÑA	6.705	3.476	10.181	18.980	44.690	282.602
BALEARES	-	12	12	-	20.000	240
Avila	-	148	148	-	41.000	6.068
Burgos	1.943	149	2.092	20.000	40.000	44.820
Leon	1.258	5.819	7.077	12.000	36.000	224.580
Palencia	-	1.900	1.900	-	31.000	58.900
Salamanca	31	765	796	12.000	34.000	26.382
Segovia	76	101	177	10.000	40.000	4.800
Soria	62	57	119	9.000	30.000	2.268
Valladolid	-	-	-	-	-	-
Zamora	4	154	158	7.500	33.000	5.112
CASTILLA LEON	3.374	9.093	12.467	16.501	34.890	372.930
MADRID	985	1.190	2.175	23.000	45.000	76.205
Albacete	-	-	-	-	-	-
Ciudad Real	-	-	-	-	-	-
Cuenca	-	30	30	-	20.000	600
Guadalajara	-	-	-	-	-	-
Toledo	-	302	302	-	32.000	9.664
CASTILLA-MANCHA	-	332	332	-	30.916	10.264
Alicante	-	-	-	-	-	-
Castellon	114	-	114	8.500	-	969
Valencia	-	48	48	-	32.000	1.536
C. VALENCIANA	114	48	162	8.500	32.000	2.505
R. DE MURCIA	-	8	8	-	30.000	240
Badajoz	-	-	-	-	-	-
Caceres	-	12.504	12.504	-	22.080	276.088
EXTREMADURA	-	12.504	12.504	-	22.080	276.088
Almería	-	-	-	-	-	-
Cádiz	-	-	-	-	-	-
Córdoba	-	-	-	-	-	-
Granada	-	100	100	-	29.500	2.950
Huelva	-	-	-	-	-	-
Jaén	-	61	61	-	25.000	1.525
Malaga	-	-	-	-	-	-
Sevilla	29.000	500	29.500	1.600	19.000	55.900
ANDALUCIA	29.000	661	29.661	1.600	21.142	60.375
Palmas (Las)	75	-	75	1.500	-	112
S. C. Tenerife	-	-	-	-	-	-
CANARIAS	75	-	75	1.500	-	112
ESPAÑA	167.671	41.617	209.288	26.502	37.859	6.019.111

CULTIVOS FORRAJEROS

COL FORRAJERA: Análisis provincial de la superficie, rendimiento y producción, 1.989

Provincias y Comunidades Autónomas	Superficie			Rendimiento en verde		Producción Tm
	Secano Ha	Regadio Ha	Total Ha	Secano Kg/Ha	Regadio Kg/Ha	
Coruña (La)	2.806	11	2.817	21.000	25.000	59.201
Lugo	2.571	22	2.593	26.000	40.000	67.726
Orense	559	449	1.008	15.000	21.000	17.814
Pontevedra	862	529	1.391	38.000	58.000	63.438
GALICIA	6.798	1.011	7.809	24.553	40.817	208.179
P. DE ASTURIAS	-	-	-	-	-	-
CANTABRIA	-	-	-	-	-	-
Alava	69	-	69	22.000	-	1.518
Gulpuzcoa	27	-	27	20.000	-	540
Vizcaya	10	-	10	26.000	-	260
PAIS VASCO	106	-	106	21.868	-	2.318
NAVARRA	-	-	-	-	-	-
LA RIOJA	23	33	56	13.000	30.000	1.289
Huesca	-	-	-	-	-	-
Teruel	34	52	86	10.200	29.000	1.855
Zaragoza	-	6	6	-	26.000	156
ARAGON	34	58	92	10.200	28.690	2.011
Barcelona	66	15	81	13.000	35.000	1.383
Gerona	244	48	292	12.000	20.000	3.888
Lerida	31	5	36	10.000	28.000	450
Tarragona	1	12	13	11.000	30.500	377
CATALUÑA	342	80	422	12.009	24.888	6.098
BALEARES	127	193	320	6.000	23.000	5.201
Avila	-	24	24	-	30.000	720
Burgos	140	25	165	15.000	32.000	2.900
Leon	345	586	931	20.000	35.000	27.410
Palencia	-	8	8	-	35.000	280
Salamanca	372	149	521	15.000	28.000	9.752
Segovia	24	8	32	10.000	30.000	480
Soria	17	21	38	11.000	36.000	943
Valladolid	-	-	-	-	-	-
Zamora	141	84	225	11.000	27.000	3.819
CASTILLA LEON	1.039	905	1.944	15.936	32.869	46.304
MADRID	20	23	43	20.000	40.000	1.320
Albacete	-	90	90	-	30.000	2.700
Ciudad Real	-	63	63	-	30.000	1.890
Cuenca	31	40	71	7.000	22.000	1.097
Guadalajara	-	11	11	-	28.000	308
Toledo	-	308	308	-	32.000	9.856
CASTILLA-MANCHA	31	512	543	7.000	30.535	15.851
Alicante	-	6	6	-	30.000	180
Castellon	74	99	173	12.000	32.000	4.056
Valencia	15	16	31	9.000	25.000	535
C. VALENCIANA	89	121	210	11.494	30.975	4.771
R. DE MURCIA	-	-	-	-	-	-
Badajoz	175	625	800	14.000	32.000	22.450
Caceres	33	196	229	13.000	31.000	6.505
EXTREMADURA	208	821	1.029	13.841	31.761	28.955
Almeria	-	6	6	-	30.000	180
Cadiz	-	-	-	-	-	-
Cordoba	58	54	112	15.000	30.000	2.490
Granada	-	60	60	-	29.000	1.740
Huelva	194	48	242	13.000	25.000	3.722
Jaen	10	33	43	8.000	24.000	872
Malaga	-	-	-	-	-	-
Sevilla	-	-	-	-	-	-
ANDALUCIA	262	201	463	13.252	27.522	9.004
Palmas (Las)	-	-	-	-	-	-
S. C. Tenerife	107	24	131	8.000	20.000	1.336
CANARIAS	107	24	131	8.000	20.000	1.336
ESPAÑA	9.186	3.982	13.168	21.789	33.271	332.637

CULTIVOS FORRAJEROS

CALABAZA FORRAJERA: Análisis provincial de la superficie, rendimiento y producción, 1.989

Provincias y Comunidades Autónomas	Superficie			Rendimiento en verde		Producción Tm
	Secano Ha	Regadío Ha	Total Ha	Secano Kg/Ha	Regadío Kg/Ha	
Coruña (La)	93	-	93	17.000	-	1.581
Lugo	33	1	34	20.000	35.000	695
Orense	62	28	90	12.000	18.000	1.248
Pontevedra	479	331	810	12.000	18.000	11.706
GALICIA	667	360	1.027	13.093	18.047	15.230
P. DE ASTURIAS	-	-	-	-	-	-
CANTABRIA	-	-	-	-	-	-
Alava	-	-	-	-	-	-
Gulpuzcoa	1	-	1	20.000	-	20
Vizcaya	85	-	85	20.000	-	1.700
PAIS VASCO	86	-	86	20.000	-	1.720
NAVARRA	1	-	1	24.000	-	24
LA RIOJA	-	80	80	-	25.000	2.000
Huesca	-	-	-	-	-	-
Teruel	3	8	11	8.800	25.200	228
Zaragoza	-	4	4	-	28.000	112
ARAGON	3	12	15	8.800	26.133	340
Barcelona	29	11	40	9.000	37.000	668
Gerona	23	4	27	15.000	25.000	445
Lerida	10	22	32	10.000	25.000	650
Tarragona	2	2	4	9.500	25.000	69
CATALUÑA	64	39	103	11.328	28.385	1.832
BALEARES	25	6	31	5.600	17.000	242
Avila	3	4	7	9.333	25.000	128
Burgos	-	-	-	-	-	-
Leon	5	33	38	15.000	30.000	1.065
Palencia	-	-	-	-	-	-
Salamanca	215	9	224	14.000	28.000	3.262
Segovia	46	-	46	10.000	-	460
Soria	1	11	12	10.000	27.000	307
Valladolid	-	-	-	-	-	-
Zamora	298	73	371	11.000	26.000	5.176
CASTILLA LEON	568	130	698	12.079	27.208	10.398
MADRID	-	2	2	-	25.000	50
Albacete	-	-	-	-	-	-
Ciudad Real	-	6	6	-	20.000	120
Cuenca	95	22	117	6.000	15.000	900
Guadalajara	9	-	9	6.000	-	54
Toledo	-	-	-	-	-	-
CASTILLA-MANCHA	104	28	132	6.000	16.071	1.074
Alicante	-	6	6	-	24.000	144
Castellon	64	11	75	10.000	25.000	915
Valencia	2	14	16	11.000	26.000	386
C. VALENCIANA	66	31	97	10.030	25.258	1.445
R. DE MURCIA	-	-	-	-	-	-
Badajoz	40	25	65	10.000	22.000	950
Caceres	15	21	36	7.750	16.800	469
EXTREMADURA	55	46	101	9.386	19.626	1.419
Almería	-	9	9	-	20.000	180
Cadiz	-	-	-	-	-	-
Cordoba	11	70	81	15.000	25.000	1.915
Granada	-	50	50	-	22.000	1.100
Huelva	116	30	146	13.000	30.000	2.408
Jaen	4	13	17	6.000	18.000	258
Malaga	-	41	41	-	30.000	1.230
Sevilla	-	-	-	-	-	-
ANDALUCIA	131	213	344	12.954	25.324	7.091
Palmas (Las)	-	-	-	-	-	-
S. C. Tenerife	-	-	-	-	-	-
CANARIAS	-	-	-	-	-	-
ESPAÑA	1.770	947	2.717	12.276	22.319	42.865

CULTIVOS FORRAJEROS

CARDO Y OTROS: Análisis provincial de la superficie, rendimiento y producción, 1.989

Provincias y Comunidades Autónomas	Superficie			Rendimiento en verde		Producción Tm
	Secano Ha	Regadío Ha	Total Ha	Secano Kg/Ha	Regadío Kg/Ha	
Coruña (La)	-	-	-	-	-	-
Lugo	-	-	-	-	-	-
Orense	-	-	-	-	-	-
Pontevedra	-	-	-	-	-	-
GALICIA	-	-	-	-	-	-
P. DE ASTURIAS	-	-	-	-	-	-
CANTABRIA	-	-	-	-	-	-
Alava	-	-	-	-	-	-
Gulpuzcoa	10	-	10	15.000	-	150
Vizcaya	-	-	-	-	-	-
PAIS VASCO	10	-	10	15.000	-	150
NAVARRA	275	-	275	14.000	-	3.850
LA RIOJA	2	26	28	8.000	20.000	536
Huesca	-	-	-	-	-	-
Teruel	-	-	-	-	-	-
Zaragoza	16	3	19	8.000	24.000	200
ARAGON	16	3	19	8.000	24.000	200
Barcelona	14	5	19	12.000	27.000	303
Gerona	574	161	735	8.000	20.000	7.812
Lerida	8	20	28	8.000	20.000	464
Tarragona	8	7	15	7.500	23.000	221
CATALUÑA	604	193	797	8.086	20.290	8.800
BALEARES	117	42	159	5.000	15.000	1.215
Avila	20	80	100	20.000	50.000	4.400
Burgos	54	-	54	15.000	-	810
Leon	-	-	-	-	-	-
Palencia	-	3	3	-	26.000	78
Salamanca	-	-	-	-	-	-
Segovia	19	6	25	9.000	20.000	291
Soria	-	-	-	-	-	-
Valladolid	-	10	10	-	50.000	500
Zamora	47	22	69	10.000	20.000	910
CASTILLA LEON	140	121	261	13.221	42.463	6.989
MADRID	-	-	-	-	-	-
Albacete	-	-	-	-	-	-
Ciudad Real	117	-	117	8.205	-	960
Cuenca	11	54	65	6.455	16.000	935
Guadalajara	-	-	-	-	-	-
Toledo	-	-	-	-	-	-
CASTILLA-MANCHA	128	54	182	8.055	16.000	1.895
Alicante	10	1	11	10.000	23.000	123
Castellon	17	30	47	8.450	22.000	804
Valencia	60	11	71	10.000	25.450	880
C. VALENCIANA	87	42	129	9.697	22.927	1.807
R. DE MURCIA	-	-	-	-	-	-
Badajoz	-	-	-	-	-	-
Caceres	8	32	40	7.500	18.000	636
EXTREMADURA	8	32	40	7.500	18.000	636
Almeria	63	21	84	5.000	20.000	735
Cadiz	20	-	20	7.200	-	144
Cordoba	124	29	153	10.000	20.000	1.820
Granada	70	130	200	5.600	22.000	3.252
Huelva	13	1	14	10.000	20.000	150
Jaen	18	41	59	5.000	15.000	705
Malaga	-	-	-	-	-	-
Sevilla	-	-	-	-	-	-
ANDALUCIA	308	222	530	7.503	20.248	6.806
Palmas (Las)	-	-	-	-	-	-
S. C. Tenerife	2.223	-	2.223	8.000	-	17.784
CANARIAS	2.223	-	2.223	8.000	-	17.784
ESPAÑA	3.918	735	4.653	8.549	23.366	50.668

CULTIVOS FORRAJEROS

CULTIVOS FORRAJEROS PASTADOS: Análisis provincial de la superficie, rendimiento y producción, 1.989

Provincias y Comunidades Autónomas	Superficie				Producción peso vivo mantenido Tm/año
	Pastada solamente		Cosechada y luego pastada		
	Secano Ha	Regadío Ha	Secano Ha	Regadío Ha	
Coruña (La)	-	-	-	-	-
Lugo	2.060	-	-	-	1.500
Orense	69	-	2.500	2.000	2.287
Pontevedra	886	-	14.964	-	670
GALICIA	3.015	-	17.464	2.000	4.457
P. DE ASTURIAS	5.497	115	-	-	3.465
CANTABRIA	-	-	2.357	42	481
Alava	-	-	5.037	-	337
Gulpuzcoa	-	-	-	-	-
Vizcaya	-	-	2.000	-	330
PAIS VASCO	-	-	7.037	-	667
NAVARRA	-	-	-	-	-
LA RIOJA	-	-	-	-	-
Huesca	-	-	14.922	28.959	5.090
Teruel	-	-	13.500	6.500	447
Zaragoza	-	-	-	-	-
ARAGON	-	-	28.422	35.459	5.537
Barcelona	1.075	3	10.500	1.500	1.037
Gerona	-	-	-	-	-
Lerida	3.300	600	2.200	1.200	770
Tarragona	-	-	-	-	-
CATALUÑA	4.375	603	12.700	2.700	1.807
BALEARES	-	-	46.935	2.919	3.870
Avila	-	-	-	148	67
Burgos	-	-	-	-	-
Leon	-	-	10.870	27.143	1.499
Palencia	-	-	6.835	9.380	848
Salamanca	278	85	27	612	117
Segovia	-	-	-	-	-
Soria	-	-	-	-	-
Valladolid	6.557	245	-	-	2.564
Zamora	-	-	14.087	9.517	1.135
CASTILLA LEON	6.835	330	31.819	46.800	6.229
MADRID	-	-	4.415	1.362	155
Albacete	-	80	2.600	6.730	1.261
Ciudad Real	3	306	7.500	14.700	904
Cuenca	-	-	-	-	-
Guadalajara	-	-	-	-	-
Toledo	685	100	13.984	18.633	3.209
CASTILLA-MANCHA	688	486	24.084	40.063	5.375
Alicante	-	-	-	-	-
Castellon	67	-	1.000	300	30
Valencia	-	-	-	-	-
C. VALENCIANA	67	-	1.000	300	30
R. DE MURCIA	-	-	-	-	-
Badajoz	12.300	4.950	9.000	2.800	11.571
Caceres	58	2.146	-	12.569	15.849
EXTREMADURA	12.358	7.096	9.000	15.369	27.420
Almería	-	-	-	-	-
Cadiz	1.960	435	3.800	1.500	3.755
Cordoba	171	200	4.487	2.337	1.367
Granada	-	-	-	-	-
Huelva	-	-	10.100	850	1.517
Jaen	564	-	2.094	1.842	133
Malaga	-	-	6.000	4.500	120
Sevilla	-	-	-	-	-
ANDALUCIA	2.695	635	26.481	11.029	6.892
Palmas (Las)	-	-	-	-	-
S. C. Tenerife	-	-	-	-	-
CANARIAS	-	-	-	-	-
ESPAÑA	35.530	9.265	211.714	158.043	65.904

CULTIVOS FORRAJEROS

BARBECHOS, RASTROJERAS Y OTROS APROVECHAMIENTOS: Análisis provincial de la superficie y peso mantenido, 1.989

Provincias y Comunidades Autónomas	Barbechos pastados		Rastrojeras pastadas		otros aprovechamientos
	superficie	peso vivo mantenido	superficie	peso vivo mantenido	peso vivo mantenido
	Ha	Tm/año	Ha	Tm/año	Tm/año
Coruña (La)	-	-	-	-	-
Lugo	-	-	-	-	-
Orense	10.000	210	10.000	225	-
Pontevedra	-	-	18.664	747	-
GALICIA	10.000	210	28.664	972	-
P. DE ASTURIAS	-	-	-	-	-
CANTABRIA	100	7	2.000	140	-
Alava	584	11	48.825	500	-
Gulpuzcoa	-	-	-	-	-
Vizcaya	-	-	-	-	-
PAIS VASCO	584	11	48.825	500	-
NAVARRA	59.820	620	230.000	3.460	250
LA RIOJA	32.400	2.300	65.000	1.200	-
Huesca	89.910	1.480	215.000	3.800	-
Teruel	185.000	2.150	170.000	2.350	-
Zaragoza	129.000	1.677	309.690	6.194	500
ARAGON	403.910	5.307	694.690	12.344	500
Barcelona	3.400	49	54.000	1.075	-
Gerona	-	-	45.000	451	-
Lerida	25.000	350	125.000	2.300	-
Tarragona	29.521	2.900	58.879	589	-
CATALUNA	57.921	3.299	282.879	4.415	-
BALEARES	28.552	143	70.907	851	203
Avila	49.496	890	146.589	2.100	-
Burgos	95.867	3.000	487.711	4.878	-
Leon	181.928	2.563	222.410	10.445	-
Palencia	107.298	537	339.415	4.412	-
Salamanca	121.000	867	162.000	3.078	20
Segovia	89.281	600	184.136	2.400	-
Soria	34.000	213	262.500	2.953	500
Valladolid	53.767	4.301	548.729	21.949	-
Zamora	216.800	9.756	304.007	16.720	500
CASTILLA LEON	949.437	22.727	2.657.497	68.935	1.020
MADRID	87.446	740	138.277	6.580	499
Albacete	236.319	2.363	420.000	17.640	65
Ciudad Real	250.000	1.350	370.000	5.140	500
Cuenca	46.337	362	575.000	9.985	-
Guadalajara	158.507	1.090	170.000	2.580	-
Toledo	207.797	1.662	362.508	5.800	499
CASTILLA-MANCHA	898.960	6.827	1.897.508	41.145	1.064
Alicante	82.194	446	35.504	356	-
Castellon	5.000	50	12.000	170	-
Valencia	-	-	17.800	195	-
C. VALENCIANA	87.194	496	65.304	721	-
R. DE MURCIA	115.300	865	118.500	1.186	-
Badajoz	45.000	226	140.000	1.401	25
Caceres	230.000	13.298	175.000	6.502	164
EXTREMADURA	275.000	13.524	315.000	7.903	189
Almeria	100.000	1.000	40.000	401	10
Cadiz	29.637	741	202.603	5.065	-
Cordoba	67.471	470	88.951	1.780	-
Granada	127.960	640	197.460	1.975	-
Huelva	35.000	176	30.000	301	30
Jaen	73.884	1.325	152.909	1.530	331
Malaga	62.383	370	75.334	754	50
Sevilla	3.000	300	50.000	2.000	-
ANDALUCIA	499.335	5.022	837.257	13.806	421
Palmas (Las)	-	-	-	-	-
S. C. Tenerife	-	-	-	-	-
CANARIAS	-	-	-	-	-
ESPAÑA	3.505.959	62.098	7.452.308	164.158	4.146

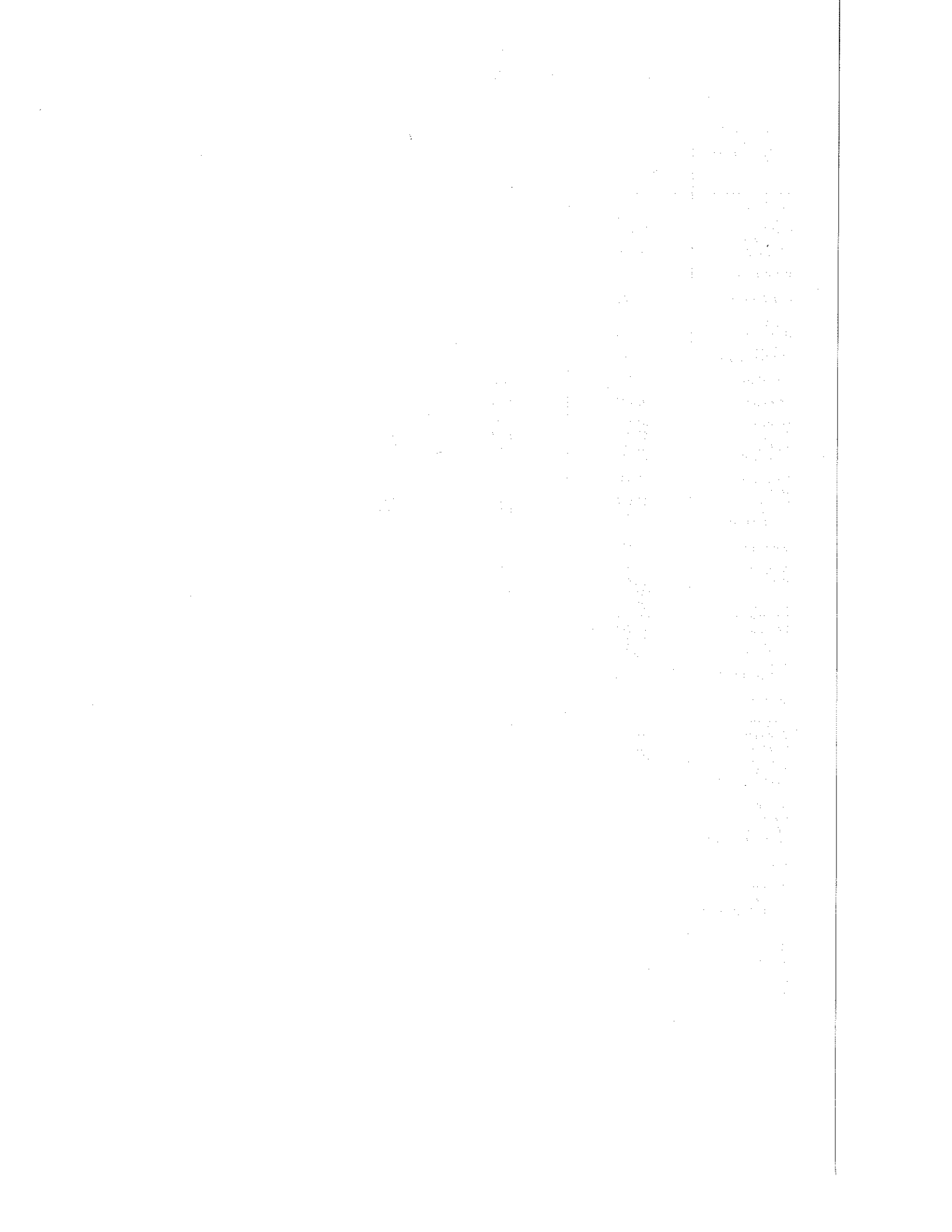

CAPITULO 9

HORTALIZAS

Este capítulo contiene estadísticas sobre las hortalizas propiamente dichas y los melones y sandías. No se consideran las patatas y otros tubérculos de consumo humano, a las cuales se les dedica un capítulo especial.

Para la exposición de los datos generales, las hortalizas se han clasificado en grupos parecidos a los utilizados por la FAO: de hoja o de tallo, de fruto, de flor, raíces y bulbos, leguminosas y varias. La información se refiere a superficies, rendimientos, producciones, destino de las producciones, precios, valores y comercio exterior. Se indica por separado la superficie y el rendimiento al aire libre y los del

cultivo protegido. En las hortalizas de mayor importancia se incluye información sobre producción y comercio internacional.

La información básica sobre producciones es suministrada por los servicios estadísticos provinciales de las Comunidades Autónomas.

El precio medio percibido por los agricultores está calculado normalmente sobre explotación y con el producto presentado al comprador, según los usos y costumbres de la zona.

El dato de producción está referido al momento de la recolección.

HORTALIZAS

HORTALIZAS: Serie histórica de la superficie, producción y valor

Años	Superficie Miles de Ha	Producción Miles deTm	Valor Millones de Plas
1950	214	4.038	4.923
1955	246	4.286	8.093
1960	314	5.491	15.647
1961	332	5.956	18.686
1962	337	5.881	24.677
1963	350	6.130	26.744
1964	362	6.198	28.347
1965	352	5.905	30.905
1966	357	5.892	34.662
1967	362	6.007	37.747
1968	376	6.138	39.624
1969	359	6.066	40.719
1970	389	6.329	45.264
1971	397	6.594	48.450
1972	398	6.798	55.703
1973	452	7.536	74.045
1974	471	7.970	85.082
1975	472	8.234	96.337
1976	465	7.910	100.685
1977	461	8.444	140.580
1978	468	8.374	160.462
1979	467	8.495	155.586
1980	451	8.559	174.194
1981	461	8.620	205.884
1982	459	8.935	243.210
1983	460	8.830	255.512
1984	485	9.455	323.147
1985	481	9.692	302.215
1986	476	9.785	385.314
1987	479	9.983	427.069
1988	504	10.628	460.415
1989	516	11.180	483.485

Nota: El Valor del año 1.989 es avance

HORTALIZAS

RESUMEN NACIONAL DE SUPERFICIES Y PRODUCCIONES, 1.989

Cultivos	Superficie				Rendimiento			Producción Tm
	Secano Ha	Regadío		Total Ha	Secano Kg/Ha	Regadío		
		Aire libre Ha	Protegido Ha			Aire libre Kg/Ha	Protegido Kg/Ha	
**HORTALIZAS DE HOJA O TALLO								
-Col repollo de hojas lisas				7.891				226.475
-Col repollo de hojas rizadas o de Milan				3.473				97.727
-Col de Bruselas				489				8.665
-Otras coles				5.232				107.014
COL TOTAL	4.635	12.092	358	17.085	18.753	28.550	21.592	439.882
BERZA	1.360	1.827	-	3.187	13.931	24.880	-	64.403
ESPARRAGO	7.956	17.990	71	26.017	2.764	4.279	6.169	99.402
APIO	41	2.243	6	2.290	10.927	30.227	45.931	68.524
-Lechuga romana				14.138				371.646
-Lechuga acogollada				21.296				583.635
LECHUGA TOTAL	1.973	32.981	480	35.434	13.514	27.637	35.684	955.281
ESCAROLA	170	3.189	11	3.370	10.112	22.036	18.000	72.191
ESPINACA	218	3.202	3	3.423	7.918	17.068	37.000	56.490
ACELGA	417	3.683	24	4.124	13.167	22.188	30.708	87.946
CARDO	40	1.235	-	1.275	8.195	25.845	-	32.246
ACHICORIA VERDE	13	90	-	103	8.923	14.123	-	1.387
ENDIVIA	6	388	-	394	5.333	14.763	-	5.760
BORRAJA		420	15	435		29.064	45.000	12.882
**HORTALIZAS DE FRUTO								
SANDIA	8.775	10.437	10.253	29.465	7.349	26.022	30.980	653.721
-Melon de piel lisa				16.085				261.107
-Melon tendral				12.277				162.909
-Melon cantalupo				4.720				86.244
-Otros melones				34.949				405.906
MELON TOTAL	24.649	32.144	11.238	68.031	6.089	15.503	23.826	916.167
CALABAZA Y CALABACIN	1.262	3.614	2.690	7.566	7.966	26.731	49.943	241.008
PEPINO	114	2.988	3.222	6.324	11.621	22.299	77.819	318.685
PEPINILLO	7	2.563	41	2.611	4.000	10.348	20.634	27.397
BERENJENA	83	3.212	989	4.284	9.892	24.729	46.970	126.703
Tomate recolec.								
1-I AL 31-V				6.493				480.601
Tomate recolec.								
1-VI AL 30-IX				47.428				1.718.110
Tomate recolec.								
1-X AL 31-XII				12.145				765.052
TOMATE TOTAL	3.662	54.070	8.334	66.066	12.285	41.306	82.235	2.963.763
PIMIENTO	1.237	17.124	9.085	27.446	11.091	18.661	50.870	795.418
GUINDILLA	13	451	514	978	3.954	9.447	10.049	9.477
FRESA Y FRESON	1.292	1.915	8.323	11.530	5.076	8.933	28.145	257.914
**HORTALIZAS DE FLOR								
ALCACHOFA	419	31.381	-	31.800	7.587	15.132	-	478.048
COLIFLOR	724	13.103	-	13.827	13.941	21.126	-	286.903
**RAICES Y BULBOS								
AJO	17.700	21.093	-	38.793	3.948	7.773	-	233.833
-Cebolla babosa				4.040				132.902
-Cebolla medio grano o Liria				4.338				174.252
-Cebolla grano o valenciana				12.898				544.487
-Otras cebollas				7.874				144.041
CEBOLLA TOTAL	4.809	24.341	-	29.150	12.019	38.531	-	995.682
CEBOLLETA	250	1.807	-	2.057	7.085	16.196	-	31.037
PUERRO	702	2.715	-	3.417	13.335	22.903	-	71.543
REMOLACHA DE MESA	55	607	-	662	10.673	23.137	-	14.631
ZANAHORIA	330	6.264	-	6.594	11.811	38.485	-	244.965
RABANO	81	823	-	904	6.816	15.640	-	13.424
NABO	194	1.141	-	1.335	8.089	17.753	-	21.825
**LEGUMINOSAS								
JUDIAS VERDES	2.135	18.261	7.723	28.119	7.205	9.431	11.649	277.564
GUISANTES VERDES	2.084	9.534	91	11.709	3.601	5.668	11.388	62.582
HABAS VERDES	3.722	12.840	36	16.598	2.537	9.435	17.028	131.206
**HORTALIZAS VARIAS								
CHAMPIÑON (1)			24.010	24.010			2.276	54.652
OTRAS HORTALIZAS	928	7.936	12	8.876	7.406	13.007	23.667	110.378
TOTAL HORTALIZAS	92.056	359.704	63.758	515.518				11.180.316

(1) Superficie en areas y rendimiento en Kg/area.

HORTALIZAS

DESTINO DE LA PRODUCCION EN LAS EXPLOTACIONES PRODUCTORAS, 1.989

Cultivos	Reserva para consumo propio		Ventas fuera de las explotaciones	
	Alimentación animal Tm	Alimentación humana Tm	Consumo en fresco Tm	Transformación Tm
**HORTALIZAS DE HOJA O TALLO				
COL TOTAL	56.832	65.803	307.194	10.052
BERZA	23.650	12.439	27.914	400
ESPARRAGO	268	1.333	40.442	57.359
APIO	431	1.316	66.267	510
LECHUGA TOTAL	17.616	52.920	882.095	2.650
ESCAROLA	1.258	5.171	65.499	263
ESPINACA	881	3.804	44.118	7.687
ACELGA	2.094	6.377	77.365	2.110
CARDO	616	2.874	22.238	6.518
ACHICORIA VERDE	67	174	1.146	
ENDIVIA	28	352	4.165	1.215
BORRAJA	189	995	8.198	3.500
**HORTALIZAS DE FRUTO				
SANDIA	10.194	23.307	619.964	256
MELON TOTAL	15.155	32.757	868.104	150
CALABAZA Y CALABACIN	6.868	8.300	210.167	15.673
PEPINO	1.546	6.576	309.872	691
PEPINILLO	157	807	3.769	22.664
BERENJENA	1.941	6.512	114.379	3.871
TOMATE TOTAL	30.374	78.969	1.752.954	1.101.466
PIMIENTO	5.653	26.068	661.755	101.942
GUINDILLA	34	503	7.229	1.711
FRESA Y FRESON	391	3.458	199.146	54.919
**HORTALIZAS DE FLOR				
ALCACHOFA	1.740	9.375	336.879	130.054
COLIFLOR	5.805	13.377	202.069	65.652
**RAICES Y BULBOS				
AJO	3.996	11.583	217.787	467
CEBOLLA TOTAL	10.010	48.190	900.778	36.704
CEBOLLETA	83	1.601	25.940	3.413
PUERRO	339	7.961	51.788	11.455
REMOLACHA DE MESA	531	1.205	12.029	866
ZANAHORIA	5.909	8.305	225.176	5.575
RABANO	266	738	12.333	87
NABO	2.226	1.712	17.777	110
**LEGUMINOSAS				
JUDIAS VERDES	1.625	17.934	227.868	30.137
GUISANTES VERDES	759	4.521	23.175	34.127
HABAS VERDES	1.178	8.231	103.136	18.662
**HORTALIZAS VARIAS				
CHAMPIÑON	39	1.373	25.058	28.182
OTRAS HORTALIZAS	4.870	23.578	77.820	4.110
TOTAL HORTALIZAS	215.580	499.126	8.728.557	1.737.052

HORTALIZAS

HORTALIZAS: Analisis provincial de la superficie total por cultivos, 1.989

Provincias y Comunidades Autónomas	Superficie total			Col y Repollo Ha	Espárrago Ha	Lechuga Ha	
	Secano Ha.	Regadío					Total Ha
		Al aire libre Ha	Protegido Ha.				
Coruña (La)	4.579	421	75	5.075	1.812	-	356
Lugo	1.884	188	7	2.079	718	-	181
Orense	1.192	1.735	99	3.026	700	2	230
Pontevedra	1.274	3.252	119	4.645	1.250	-	426
GALICIA	8.929	5.596	300	14.825	4.480	2	1.193
P. DE ASTURIAS	1.515	-	34	1.549	203	-	230
CANTABRIA	1.355	28	34	1.417	147	-	143
Alava	165	1.004	13	1.182	75	-	91
Gulpuzcoa	1.495	-	30	1.525	78	-	175
Vizcaya	2.742	87	81	2.910	217	-	354
PAIS VASCO	4.402	1.091	124	5.617	370	-	620
NAVARRA	5.551	15.774	109	21.434	181	8.583	221
LA RIOJA	1.708	13.075	112	14.895	287	2.631	424
Huesca	-	1.654	3	1.657	109	185	30
Teruel	443	1.793	1	2.237	115	330	107
Zaragoza	671	13.729	13	14.413	450	1.606	677
ARAGON	1.114	17.176	17	18.307	674	2.121	814
Barcelona	1.624	9.575	921	12.120	608	151	1.786
Gerona	1.008	3.198	205	4.411	119	6	222
Lerida	819	5.061	7	5.887	226	3	230
Tarragona	759	11.865	96	12.720	506	39	2.541
CATALUÑA	4.210	29.699	1.229	35.138	1.459	199	4.779
BALEARES	2.371	4.413	967	7.751	545	56	520
Avila	264	831	15	1.110	58	275	87
Burgos	809	2.099	14	2.922	180	4	619
Leon	401	3.510	9	3.920	600	1	215
Palencia	250	783	-	1.033	115	-	70
Salamanca	1.312	1.540	5	2.857	203	3	201
Segovia	663	2.444	-	3.107	63	85	16
Soria	160	677	-	837	50	68	26
Valladolid	260	4.090	27	4.377	44	64	103
Zamora	1.085	2.621	-	3.706	242	63	161
CASTILLA LEON	5.204	18.595	70	23.869	1.555	563	1.498
MADRID	2.468	7.808	633	10.909	411	833	1.291
Albacete	2.360	6.950	-	9.310	90	-	160
Ciudad Real	1.176	19.900	-	21.076	117	363	171
Cuenca	9.202	9.261	95	18.558	14	-	66
Guadalajara	246	1.481	-	1.727	66	350	40
Toledo	4.009	14.574	2.400	20.983	440	574	1.752
CASTILLA-MANCHA	16.993	52.166	2.495	71.654	727	1.287	2.189
Alicante	409	11.717	1.543	13.669	212	48	1.188
Castellon	1.664	9.135	781	11.580	247	21	1.439
Valencia	535	27.410	2.937	30.882	1.300	71	2.500
C. VALENCIANA	2.608	48.262	5.261	56.131	1.759	140	5.127
R. DE MURCIA	308	42.223	3.209	45.740	532	72	9.518
Badajoz	8.575	23.757	1.150	33.482	1.000	900	500
Caceres	4.362	11.719	-	16.081	535	2.723	379
EXTREMADURA	12.937	35.476	1.150	49.563	1.535	3.623	879
Almeria	17	8.839	29.143	37.999	421	18	175
Cadiz	3.724	6.856	315	10.895	262	250	645
Cordoba	4.470	6.999	1.360	12.829	140	1.858	539
Granada	800	14.825	1.110	16.735	200	1.100	1.500
Huelva	3.756	3.364	6.538	13.658	140	107	319
Jaen	2.531	5.824	3	8.358	80	301	293
Malaga	3.531	9.510	2.269	15.310	504	273	1.230
Sevilla	-	5.741	5.359	11.100	105	2.000	950
ANDALUCIA	18.829	61.958	46.097	126.884	1.852	5.907	5.651
Palmas (Las)	1.393	3.117	1.528	6.038	128	-	175
S. C. Tenerife	161	3.247	389	3.797	240	-	162
CANARIAS	1.554	6.364	1.917	9.835	368	-	337
ESPAÑA	92.056	359.704	63.758	515.518	17.085	26.017	35.434

HORTALIZAS

HORTALIZAS: Analisis provincial de la superficie total por cultivos, 1.989 (Continuación)

Provincias y Comunidades Autónomas	Sandía - Ha	Melón - Ha	Calabaza y calabacín - Ha	Pepino - Ha	Berenjena - Ha	Tomate - Ha	Pimiento - Ha	Fresa y fresón - Ha
Coruña (La)	-	-	-	-	-	330	270	328
Lugo	1	-	2	-	-	131	83	37
Orense	2	-	3	-	-	210	268	75
Pontevedra	36	6	6	6	-	626	329	143
GALICIA	39	6	11	6	-	1.297	950	583
P. DE ASTURIAS	-	-	-	-	-	135	30	31
CANTABRIA	-	-	-	12	7	190	118	-
Alava	-	-	6	9	-	108	98	19
Gulpuzcoa	-	1	2	4	2	175	66	6
Vizcaya	-	-	37	21	-	273	383	16
PAIS VASCO	-	1	45	34	2	556	547	41
NAVARRA	17	119	15	5	5	3.534	1.728	3
LA RIOJA	42	53	50	67	5	1.382	453	53
Huesca	55	20	3	3	6	197	350	29
Teruel	66	138	33	38	20	180	70	14
Zaragoza	290	498	97	130	79	1.950	1.790	33
ARAGON	411	656	133	171	105	2.327	2.210	76
Barcelona	161	481	190	142	189	1.219	245	530
Gerona	119	176	63	28	56	336	90	129
Lerida	155	531	153	41	129	511	171	121
Tarragona	321	1.159	101	128	261	1.336	422	94
CATALUÑA	756	2.347	507	339	635	3.402	928	874
BALEARES	577	1.326	86	44	272	1.115	432	98
Avila	40	30	29	7	3	103	37	4
Burgos	6	20	13	42	8	239	86	31
Leon	5	4	25	11	7	400	410	10
Palencia	-	-	5	18	-	55	42	9
Salamanca	239	164	62	22	8	161	90	826
Segovia	120	73	45	21	4	37	14	256
Soria	-	-	1	3	1	30	11	210
Valladolid	70	156	109	20	-	93	45	141
Zamora	322	387	76	28	-	126	167	61
CASTILLA LEON	802	834	365	172	31	1.244	902	1.548
MADRID	194	2.297	111	214	29	793	193	29
Albacete	370	850	80	140	-	1.000	270	-
Ciudad Real	497	13.793	77	192	141	1.039	784	6
Cuenca	102	448	47	77	-	348	175	-
Guadalajara	60	233	22	25	12	280	95	2
Toledo	1.647	6.123	264	206	78	2.336	1.085	14
CASTILLA-MANCHA	2.676	21.447	490	640	231	5.003	2.409	22
Alicante	144	918	326	114	120	1.567	876	11
Castellon	338	1.457	114	169	127	1.777	355	22
Valencia	2.900	2.600	120	220	478	3.025	1.200	1.600
C. VALENCIANA	3.382	4.975	560	503	725	6.369	2.431	1.633
R. DE MURCIA	394	5.538	498	243	262	5.487	1.540	2
Badajoz	1.150	9.900	215	100	40	13.100	1.250	5
Caceres	2.074	2.448	230	70	36	2.773	739	149
EXTREMADURA	3.224	12.348	445	170	76	15.873	1.989	154
Almería	7.484	4.073	2.277	2.091	658	5.133	7.241	27
Cadiz	860	1.005	275	130	310	1.340	510	100
Cordoba	1.655	2.689	135	89	150	464	232	-
Granada	690	1.200	150	250	180	1.400	620	50
Huelva	1.624	2.141	297	118	93	912	325	5.929
Jaen	472	1.426	96	246	177	902	475	24
Malaga	536	1.674	371	379	225	2.079	699	185
Sevilla	3.500	1.800	20	12	15	700	60	4
ANDALUCIA	16.821	16.008	3.621	3.315	1.808	12.930	10.162	6.319
Palmas (Las)	95	50	290	325	78	2.970	260	30
S. C. Tenerife	35	26	339	64	13	1.459	164	34
CANARIAS	130	76	629	389	91	4.429	424	64
ESPAÑA	29.465	68.031	7.566	6.324	4.284	66.066	27.446	11.530

HORTALIZAS

HORTALIZAS: Analisis provincial de la superficie total por cultivos, 1.989 (Conclusión)

Provincias y Comunidades Autónomas	Aicachofa - Ha	Coliflor - Ha	Ajp - Ha	Cebolla - Ha	Judías verdes - Ha	Habas verdes - Ha	Guisantes verdes - Ha	Otras - Ha
Coruña (La)	-	200	203	614	283	47	164	468
Lugo	2	50	123	204	277	20	183	67
Orense	-	18	150	340	235	-	195	598
Pontevedra	3	125	168	637	268	90	228	298
GALICIA	5	393	644	1.795	1.063	157	770	1.431
P. DE ASTURIAS	-	40	120	230	180	35	65	250
CANTABRIA	-	36	91	127	272	33	61	180
Alava	2	18	46	73	142	106	5	384
Gulpuzcoa	-	56	105	135	150	65	56	449
Vizcaya	2	79	169	282	349	67	52	609
PAIS VASCO	4	153	320	490	641	238	113	1.442
NAVARRA	1.030	1.353	107	239	138	32	653	3.471
LA RIOJA	1.304	2.310	261	338	1.471	156	1.386	2.222
Huesca	80	80	39	130	187	36	42	76
Teruel	41	55	128	227	190	198	15	272
Zaragoza	275	565	347	1.035	459	200	2.412	1.520
ARAGON	396	700	514	1.392	836	434	2.469	1.868
Barcelona	865	610	214	546	902	461	283	2.537
Gerona	37	88	305	342	1.038	114	125	1.018
Lerida	83	108	411	1.700	276	135	83	820
Tarragona	2.149	413	219	353	791	332	210	1.345
CATALUÑA	3.134	1.219	1.149	2.941	3.007	1.042	701	5.720
BALEARES	346	294	288	511	294	179	220	548
Avila	-	5	65	80	233	2	5	47
Burgos	10	35	384	229	185	90	41	700
Leon	3	30	375	345	250	17	75	1.137
Palencia	8	80	250	100	80	5	25	171
Salamanca	21	25	111	109	172	15	28	397
Segovia	3	4	637	40	31	6	114	1.538
Soria	3	20	161	47	68	1	53	84
Valladolid	5	185	326	65	1.019	7	1.311	614
Zamora	4	45	266	77	265	18	35	1.363
CASTILLA LEON	57	429	2.575	1.092	2.303	161	1.687	6.051
MADRID	241	1.029	1.342	466	170	63	32	1.151
Albacete	30	110	2.990	2.250	400	290	180	100
Ciudad Real	26	71	1.846	631	226	216	114	766
Cuenca	-	-	15.037	1.114	173	84	162	711
Guadalajara	1	15	75	202	108	12	13	116
Toledo	93	598	978	1.864	387	323	256	1.965
CASTILLA-MANCHA	150	794	20.926	6.061	1.294	925	725	3.658
Alicante	4.200	411	168	345	252	825	407	1.537
Castellon	1.433	435	199	468	1.730	370	225	654
Valencia	5.800	600	275	3.900	1.000	550	125	2.618
C. VALENCIANA	11.433	1.446	642	4.713	2.982	1.745	757	4.809
R. DE MURCIA	11.398	1.293	188	1.614	224	4.199	748	1.990
Badajoz	-	450	900	950	300	2.000	80	642
Caceres	31	182	743	593	622	190	52	1.512
EXTREMADURA	31	632	1.643	1.543	922	2.190	132	2.154
Almería	118	51	108	237	6.053	398	250	1.186
Cadiz	325	255	844	545	220	307	225	2.487
Cordoba	151	152	2.789	440	141	174	86	945
Granada	220	450	2.300	1.300	3.000	975	120	1.030
Huelva	70	85	329	274	124	324	97	350
Jaen	113	104	945	632	278	942	28	824
Malaga	654	202	385	455	2.088	1.772	232	1.367
Sevilla	600	300	90	330	20	70	20	504
ANDALUCIA	2.251	1.599	7.790	4.213	11.924	4.962	1.058	8.693
Palmas (Las)	-	44	57	1.110	190	-	100	136
S. C. Tenerife	20	63	136	255	208	47	32	500
CANARIAS	20	107	193	1.365	398	47	132	636
ESPAÑA	31.800	13.827	38.793	29.150	28.119	16.598	11.709	46.274

HORTALIZAS

COL: Serie histórica de la superficie, rendimiento, producción, valor y comercio exterior

Años	Superficie Miles de Ha.	Rendimiento Qm/Ha	Producción Miles de Tm.	Precio medio percibido por los agricultores Pts/Kg	Valor Millones de Pts.	Comercio exterior	
						Importaciones Tm	Exportaciones Tm
1930	20,3	-	-	-	110	-	-
1935	21,5	-	-	-	121	-	-
1940	23,3	-	-	-	339	-	-
1945	27,4	270	740,0	0,65	479	-	-
1950	28,7	264	757,0	0,90	681	-	-
1955	28,9	276	795,6	1,59	1.265	-	-
1960	30,2	274	828,1	2,55	2.112	-	-
1965	24,1	266	638,6	4,10	2.618	-	-
1970	23,4	267	625,0	5,38	3.363	9	238
1971	24,4	267	650,7	5,39	3.507	5	109
1972	23,2	257	596,9	5,59	3.336	4	105
1973	19,6	254	497,4	6,29	3.128	15	71
1974	19,9	255	506,8	8,08	4.095	4	136
1975	19,1	243	465,0	7,49	1.483	19	211
1976	18,9	240	460,0	10,37	1.587	9	334
1977	18,4	250	460,5	10,37	4.775	22	6.221
1978	18,9	252	477,9	14,38	6.872	14	952
1979	18,7	257	480,4	16,48	7.919	4	2.519
1980	18,3	260	476,1	18,20	8.665	-	1.308
1981	18,5	259	478,6	18,30	8.758	-	1.688
1982	17,8	264	469,7	18,99	8.920	-	3.237
1983	17,7	245	434,2	23,76	10.317	1	4.757
1984	17,4	255	444,0	26,30	11.677	-	9.373
1985	17,5	261	456,8	26,80	12.795	-	22.498
1986	17,2	253	435,7	32,93	13.054	152	25.473
1987	17,6	249	432,0	33,55	14.276	650	27.895
1988	18,3	256	469,2	33,08	15.521	1.461	1.708
1989	17,1	258	439,9	36,84	17.403	3.985	24.973

COL, por variedades: Serie histórica de la superficie y producción

Años	Col-repollo de hojas lisas		Col-repollo de hojas rizadas		Col de Bruselas		Otras coles	
	Superficie	Producción	Superficie	Producción	Superficie	Producción	Superficie	Producción
	Miles de Ha.	Miles de Tm.	Miles de Ha.	Miles de Tm.	Miles de Ha.	Miles de Tm.	Miles de Ha.	Miles de Tm.
1965	12,6	351,3	5,6	141,0	0,44	7,1	5,5	139,2
1970	12,8	359,5	4,7	122,0	0,46	7,8	5,4	135,7
1971	13,3	380,8	4,4	112,6	0,75	13,2	5,8	144,1
1972	12,0	335,3	4,4	105,1	0,61	8,2	6,2	148,3
1973	10,1	264,6	3,8	95,6	0,75	11,8	4,9	125,4
1974	10,2	269,3	3,0	77,2	0,73	11,4	6,0	148,9
1975	9,6	248,6	3,9	100,7	0,69	11,5	4,9	104,2
1976	8,6	207,2	3,9	97,7	0,68	15,1	5,8	133,3
1977	9,8	253,4	3,0	75,8	0,69	16,4	4,9	114,9
1978	9,8	254,1	3,0	77,1	0,80	18,9	5,3	127,9
1979	10,1	268,8	3,2	83,6	0,72	17,3	4,6	110,7
1980	10,0	266,7	3,4	89,1	0,68	17,7	4,3	102,6
1981	10,2	268,6	3,1	83,7	0,79	19,2	4,4	107,1
1982	9,8	262,4	2,7	77,0	0,70	14,3	4,7	115,9
1983	9,6	229,8	3,0	83,0	0,59	11,0	4,5	110,4
1984	7,5	203,7	2,9	80,3	0,60	12,5	6,4	147,4
1985	7,9	227,0	3,0	81,4	0,70	14,0	5,9	134,3
1986	7,9	215,4	2,9	81,2	0,55	11,9	5,9	121,7
1987	8,0	221,3	2,7	77,9	0,56	11,8	6,3	128,0
1988	7,9	227,8	3,2	90,3	0,69	15,7	6,6	135,4
1989	7,9	226,5	3,5	99,7	0,49	8,7	5,2	107,0

HORTALIZAS

COL: Análisis provincial de la superficie, rendimiento y producción, 1.989

Provincias y Comunidades Autónomas	Superficie				Rendimiento			Producción Tm
	Secano Ha	Regadío		Total Ha	Secano Kg/Ha	Regadío		
		Aire libre Ha	Protegido Ha			Aire libre Kg/Ha	Protegido Kg/Ha	
Coruña (La)	1.692	120	-	1.812	16.800	18.803	-	30.682
Lugo	676	42	-	718	23.000	28.000	-	16.724
Orense	382	318	-	700	10.000	13.302	-	8.050
Pontevedra	365	885	-	1.250	30.000	44.000	-	49.890
GALICIA	3.115	1.365	-	4.480	18.858	34.141	-	105.346
P. DE ASTURIAS	203	-	-	203	30.000	-	-	6.090
CANTABRIA	144	3	-	147	17.000	24.666	-	2.522
Alava	50	25	-	75	21.000	24.800	-	1.670
Gulpuzcoa	78	-	-	78	20.256	-	-	1.580
Vizcaya	217	-	-	217	26.000	-	-	5.642
PAIS VASCO	345	25	-	370	23.977	24.800	-	8.892
NAVARRA	-	181	-	181	-	21.077	-	3.815
LA RIOJA	-	287	-	287	-	28.000	-	8.036
Huesca	-	109	-	109	-	32.000	-	3.488
Teruel	3	112	-	115	10.067	27.900	-	3.155
Zaragoza	-	440	10	450	-	26.750	51.000	12.280
ARAGON	3	661	10	674	10.067	27.811	51.000	18.923
Barcelona	109	499	-	608	11.000	30.000	-	16.169
Gerona	42	77	-	119	19.857	31.000	-	3.221
Lerida	57	169	-	226	8.991	23.500	-	4.484
Tarragona	20	486	-	506	12.000	30.041	-	14.840
CATALUÑA	228	1.231	-	1.459	12.217	29.186	-	38.714
BALEARES	93	452	-	545	13.000	35.000	-	17.029
Avila	-	58	-	58	-	25.948	-	1.505
Burgos	25	155	-	180	15.000	32.420	-	5.400
Leon	140	460	-	600	22.250	33.926	-	18.721
Palencia	-	115	-	115	-	30.000	-	3.450
Salamanca	49	154	-	203	13.491	24.810	-	4.451
Segovia	1	62	-	63	15.000	60.000	-	3.735
Soria	6	44	-	50	13.000	24.182	-	1.142
Valladolid	-	44	-	44	-	31.295	-	1.377
Zamora	46	196	-	242	11.629	22.582	-	4.961
CASTILLA LEON	267	1.288	-	1.555	17.899	31.027	-	44.742
MADRID	-	411	-	411	-	25.499	-	10.480
Albacete	-	90	-	90	-	26.000	-	2.340
Ciudad Real	-	117	-	117	-	24.359	-	2.850
Cuenca	1	13	-	14	10.000	23.000	-	309
Guadalajara	6	60	-	66	10.500	26.000	-	1.623
Toledo	-	440	-	440	-	27.000	-	11.880
CASTILLA-MANCHA	7	720	-	727	10.429	26.290	-	19.002
Alicante	-	212	-	212	-	30.190	-	6.400
Castellon	27	220	-	247	15.000	26.500	-	6.235
Valencia	-	1.300	-	1.300	-	29.231	-	38.000
C. VALENCIANA	27	1.732	-	1.759	15.000	29.001	-	50.836
R. DE MURCIA	-	532	-	532	-	30.000	-	15.960
Badajoz	-	1.000	-	1.000	-	19.000	-	19.000
Caceres	92	443	-	535	8.506	22.500	-	10.750
EXTREMADURA	92	1.443	-	1.535	8.506	20.074	-	29.750
Almeria	-	80	341	421	-	30.000	20.000	9.220
Cadiz	15	240	7	262	19.000	39.487	57.150	10.162
Cordoba	-	140	-	140	-	25.000	-	3.500
Granada	-	200	-	200	-	17.500	-	3.500
Huelva	59	81	-	140	10.000	28.000	-	2.858
Jaen	3	77	-	80	6.000	14.000	-	1.096
Malaga	-	504	-	504	-	39.000	-	19.656
Sevilla	-	105	-	105	-	21.190	-	2.225
ANDALUCIA	77	1.427	348	1.852	11.597	30.907	20.747	52.217
Palmas (Las)	-	128	-	128	-	25.000	-	3.200
S. C. Tenerife	34	206	-	240	12.000	20.000	-	4.528
CANARIAS	34	334	-	368	12.000	21.916	-	7.728
ESPAÑA	4.635	12.092	358	17.085	18.753	28.550	21.592	439.882

HORTALIZAS

COL por clases: Análisis provincial de la superficie y producción, 1.989

Provincias y comunidades autónomas	Col-repollo de hojas lisas		Col-repollo de hojas rizadas o de Milan		Col de Bruselas		Otras coles	
	Superficie	Producción	Superficie	Producción	Superficie	Producción	Superficie	Producción
	Ha	Tm	Ha	Tm	Ha	Tm	Ha	Tm
Coruña (La)	-	-	-	-	-	-	1.812	30.682
Lugo	718	16.724	-	-	-	-	-	-
Orense	-	-	-	-	-	-	700	8.050
Pontevedra	825	33.675	415	15.965	10	250	-	-
GALICIA	1.543	50.399	415	15.965	10	250	2.512	38.732
P. DE ASTURIAS	54	1.634	142	4.258	7	198	-	-
CANTABRIA	82	1.490	45	772	10	90	10	170
Alava	40	900	20	460	5	90	10	220
Gulpuzcoa	-	-	-	-	-	-	78	1.580
Vizcaya	127	3.302	90	2.340	-	-	-	-
PAIS VASCO	167	4.202	110	2.800	5	90	88	1.800
NAVARRA	83	2.075	36	840	52	660	10	240
LA RIOJA	135	3.915	124	3.561	16	320	12	240
Huesca	89	2.888	10	300	-	-	10	300
Teruel	115	3.155	-	-	-	-	-	-
Zaragoza	357	9.639	30	940	5	135	58	1.566
ARAGON	561	15.682	40	1.240	5	135	68	1.866
Barcelona	206	5.719	224	5.958	23	368	155	4.124
Gerona	10	271	6	162	5	126	98	2.662
Lerida	100	2.500	126	1.984	-	-	-	-
Tarragona	140	5.741	121	3.150	110	1.976	135	3.973
CATALUNA	456	14.231	477	11.254	138	2.470	388	10.759
BALEARES	164	5.109	381	11.920	-	-	-	-
Avila	35	927	20	530	-	-	3	48
Burgos	141	4.230	-	-	-	-	39	1.170
Leon	90	3.075	215	7.437	16	320	279	7.889
Palencia	73	2.190	42	1.260	-	-	-	-
Salamanca	97	2.425	35	840	5	100	66	1.086
Segovia	-	-	-	-	-	-	63	3.735
Soria	8	184	18	468	1	21	23	469
Valladolid	27	845	12	376	-	-	5	156
Zamora	136	2.842	20	416	7	130	79	1.573
CASTILLA LEON	607	16.718	362	11.327	29	571	557	16.126
MADRID	10	255	290	7.395	106	2.703	5	127
Albacete	-	-	-	-	-	-	90	2.340
Ciudad Real	117	2.850	-	-	-	-	-	-
Cuenca	-	-	-	-	-	-	14	309
Guadalajara	40	1.001	3	78	1	16	22	528
Toledo	31	832	255	6.890	22	594	132	3.564
CASTILLA-MANCHA	188	4.683	258	6.968	23	610	298	6.741
Alicante	178	5.535	31	782	3	83	-	-
Castellon	25	315	222	5.920	-	-	-	-
Valencia	900	27.890	210	6.300	70	210	120	3.600
C. VALENCIANA	1.103	33.740	463	13.002	73	293	120	3.600
R. DE MURCIA	532	15.960	-	-	-	-	-	-
Badajoz	800	15.600	195	3.325	5	75	-	-
Caceres	195	3.657	-	-	-	-	340	7.093
EXTREMADURA	995	19.257	195	3.325	5	75	340	7.093
Almeria	70	1.533	-	-	-	-	351	7.687
Cadiz	167	6.483	25	965	-	-	70	2.714
Cordoba	100	2.600	30	700	10	200	-	-
Granada	80	1.435	80	1.435	-	-	40	630
Huelva	140	2.858	-	-	-	-	-	-
Jaen	70	960	-	-	-	-	10	136
Malaga	504	19.656	-	-	-	-	-	-
Sevilla	60	1.600	-	-	-	-	25	625
ANDALUCIA	1.211	37.125	135	3.100	10	200	496	11.792
Palmas (Las)	-	-	-	-	-	-	128	3.200
S. C. Tenerife	-	-	-	-	-	-	240	4.528
CANARIAS	-	-	-	-	-	-	368	7.728
ESPAÑA	7.891	226.475	3.473	97.727	489	8.665	5.232	107.014

HORTALIZAS

BERZA: Serie histórica de la superficie, rendimiento, producción y valor

Años	Superficie Miles de Ha	Rendimiento Qm/Ha	Producción Miles de Tm	Precio medio percibido por los agricultores Ptas/Kg	Valor Millones de Ptas
1964	5,1	250	127,0	1,90	241
1965	5,1	243	123,0	2,00	246
1966	5,1	244	124,5	2,10	261
1967	5,1	238	121,4	2,12	257
1968	5,0	236	117,7	2,52	297
1969	5,2	241	124,4	2,41	300
1970	1,9	265	50,9	3,56	181
1971	2,2	276	61,3	4,25	261
1972	1,2	255	30,4	4,30	146
1973	2,4	229	55,4	5,50	305
1974	3,4	227	76,4	5,50	420
1975	3,6	222	80,8	5,67	458
1976	4,1	224	90,7	8,21	745
1977	4,0	227	90,7	11,07	1.004
1978	3,8	225	85,3	12,00	1.024
1979	3,6	222	80,7	12,25	989
1980	3,6	227	81,9	15,08	1.295
1981	3,8	216	81,3	17,10	1.390
1982	3,9	216	84,8	19,42	1.647
1983	3,8	216	82,1	19,78	1.624
1984	3,8	215	81,7	21,35	1.744
1985	4,2	213	89,6	22,91	2.053
1986	3,4	206	70,1	26,91	1.886
1987	3,5	221	77,5	28,40	2.201
1988	3,2	218	69,2	32,60	2.256
1989	3,2	202	64,4	30,62	-

ESPARRAGO: Serie histórica de la superficie, rendimiento, producción, valor y comercio exterior

Años	Superficie Miles de Ha	Rendimiento Qm/Ha	Producción Miles de Tm	Precio medio percibido por los agricultores Ptas/Kg	Valor Millones de Ptas	Comercio exterior	
						Importaciones Tm	Exportaciones Tm
1930	0,9	57,2	5,0	1,15	6	48	-
1935	1,2	80,2	9,6	0,87	8	26	3
1940	1,2	-	-	-	16	-	-
1945	1,0	51,1	5,1	3,06	16	-	-
1950	1,0	50,5	4,9	7,40	36	-	-
1955	1,2	55,7	6,9	6,58	45	-	2
1960	2,1	58,9	12,6	10,02	126	-	43
1965	5,0	54,0	26,8	19,97	535	-	-
1970	8,0	43,5	35,0	28,46	996	-	12
1971	8,6	35,2	30,3	30,24	916	7	1
1972	9,1	35,7	32,3	36,89	1.193	-	1
1973	10,5	37,5	39,2	47,10	1.846	-	31
1974	12,5	37,6	47,2	52,84	2.489	2	19
1975	13,1	28,0	36,7	50,61	1.855	-	127
1976	13,1	34,9	47,2	62,58	2.953	-	46
1977	13,4	25,7	34,3	85,90	2.946	29	52
1978	13,3	28,6	37,9	105,29	3.991	-	50
1979	14,0	34,6	48,2	131,76	6.369	-	144
1980	14,7	34,4	50,7	108,34	5.493	6	409
1981	14,7	35,0	51,3	130,69	6.704	100	479
1982	15,6	31,8	49,6	217,49	10.788	246	354
1983	17,3	32,3	55,9	165,25	9.238	91	1.376
1984	19,0	28,8	54,7	225,85	12.354	36	1.883
1985	18,8	36,8	69,2	135,97	10.705	24	5.273
1986	20,3	33,7	77,8	190,18	14.863	56	7.433
1987	21,9	37,6	82,3	211,10	16.561	149	11.059
1988	24,5	33,7	82,4	234,72	19.341	168	12.520
1989	26,0	38,2	99,4	314,27	29.959	245	13.402

HORTALIZAS

BERZA: Análisis provincial de la superficie, rendimiento y producción, 1.989

Provincias y Comunidades Autónomas	Superficie				Rendimiento			Producción Tm
	Secano Ha	Regadío		Total Ha	Secano Kg/Ha	Regadío		
		Alre libre Ha	Protegido Ha			Alre libre Kg/Ha	Protegido Kg/Ha	
Coruña (La)	-	-	-	-	-	-	-	-
Lugo	29	1	-	30	10.000	15.000	-	305
Orense	328	205	-	533	11.000	14.000	-	6.478
Pontevedra	8	97	-	105	21.000	25.000	-	2.593
GALICIA	365	303	-	668	11.140	17.525	-	9.376
P. DE ASTURIAS	224	-	-	224	20.000	-	-	4.480
CANTABRIA	102	5	-	107	12.000	16.000	-	1.304
Alava	114	27	-	141	20.500	28.000	-	3.093
Gulpuzcoa	21	-	-	21	17.000	-	-	357
Vizcaya	-	-	-	-	-	-	-	-
PAIS VASCO	135	27	-	162	19.956	28.000	-	3.450
NAVARRA	1	40	-	41	17.000	25.000	-	1.017
LA RIOJA	16	205	-	221	15.000	27.000	-	5.775
Huesca	-	5	-	5	-	25.000	-	125
Teruel	-	10	-	10	-	24.100	-	241
Zaragoza	-	26	-	26	-	25.000	-	650
ARAGON	-	41	-	41	-	24.780	-	1.016
Barcelona	2	14	-	16	12.000	26.000	-	388
Gerona	4	7	-	11	15.000	40.000	-	340
Lerida	-	4	-	4	-	18.000	-	72
Tarragona	4	1	-	5	11.000	22.000	-	66
CATALUÑA	10	26	-	36	12.800	28.385	-	866
BALEARES	6	5	-	11	12.000	21.000	-	177
Avila	-	18	-	18	-	26.000	-	468
Burgos	141	140	-	281	15.000	32.000	-	6.595
Leon	60	195	-	255	10.000	30.000	-	6.450
Palencia	-	42	-	42	-	29.000	-	1.218
Salamanca	31	70	-	101	13.500	23.993	-	2.098
Segovia	12	7	-	19	15.000	40.000	-	460
Soria	7	20	-	27	12.000	24.000	-	564
Valladolid	-	51	-	51	-	40.803	-	2.081
Zamora	167	220	-	387	11.000	22.000	-	6.677
CASTILLA LEON	418	763	-	1.181	12.523	28.016	-	26.611
MADRID	-	58	-	58	-	25.000	-	1.450
Albacete	-	-	-	-	-	-	-	-
Ciudad Real	-	-	-	-	-	-	-	-
Cuenca	-	4	-	4	-	22.000	-	88
Guadalajara	46	16	-	62	9.000	23.500	-	790
Toledo	-	4	-	4	-	30.000	-	120
CASTILLA-MANCHA	46	24	-	70	9.000	24.333	-	998
Alicante	-	-	-	-	-	-	-	-
Castellon	-	-	-	-	-	-	-	-
Valencia	-	43	-	43	-	30.000	-	1.290
C. VALENCIANA	-	43	-	43	-	30.000	-	1.290
R. DE MURCIA	-	-	-	-	-	-	-	-
Badajoz	-	-	-	-	-	-	-	-
Caceres	25	133	-	158	10.516	23.700	-	3.415
EXTREMADURA	25	133	-	158	10.516	23.700	-	3.415
Almeria	-	7	-	7	-	30.000	-	210
Cadiz	-	5	-	5	-	22.000	-	110
Cordoba	4	60	-	64	7.995	19.967	-	1.230
Granada	-	-	-	-	-	-	-	-
Huelva	2	2	-	4	9.000	25.000	-	68
Jaen	2	72	-	74	8.000	18.000	-	1.312
Malaga	-	-	-	-	-	-	-	-
Savilla	-	-	-	-	-	-	-	-
ANDALUCIA	8	146	-	154	8.248	19.617	-	2.930
Palmas (Las)	-	-	-	-	-	-	-	-
S. C. Tenerife	4	8	-	12	12.000	25.000	-	248
CANARIAS	4	8	-	12	12.000	25.000	-	248
ESPAÑA	1.360	1.827	-	3.187	13.931	24.880	-	64.403

HORTALIZAS

ESPARRAGO: Análisis provincial de la superficie, rendimiento y producción, 1.989

Provincias y Comunidades Autónomas	Superficie				Rendimiento			Producción Tm
	Secano Ha	Regadío		Total Ha	Secano Kg/Ha	Regadío		
		Aire libre Ha	Protegido Ha			Aire libre Kg/Ha	Protegido Kg/Ha	
Coruña (La)	-	-	-	-	-	-	-	-
Lugo	-	-	-	-	-	-	-	-
Orense	-	2	-	2	-	5.000	-	10
Pontevedra	-	-	-	-	-	-	-	-
GALICIA	-	2	-	2	-	5.000	-	10
P. DE ASTURIAS	-	-	-	-	-	-	-	-
CANTABRIA	-	-	-	-	-	-	-	-
Alava	-	-	-	-	-	-	-	-
Guipuzcoa	-	-	-	-	-	-	-	-
Vizcaya	-	-	-	-	-	-	-	-
PAIS VASCO	-	-	-	-	-	-	-	-
NAVARRA	5.450	3.133	-	8.583	2.593	3.309	-	24.499
LA RIOJA	1.474	1.156	1	2.631	3.500	4.500	6.000	10.367
Huesca	-	185	-	185	-	2.000	-	370
Teruel	290	40	-	330	2.800	4.200	-	980
Zaragoza	292	1.314	-	1.606	1.400	2.689	-	3.942
ARAGON	582	1.539	-	2.121	2.098	2.645	-	5.292
Barcelona	76	75	-	151	3.500	6.600	-	761
Gerona	-	6	-	6	-	5.167	-	31
Lerida	-	3	-	3	-	3.000	-	9
Tarragona	1	38	-	39	900	3.290	-	126
CATALUÑA	77	122	-	199	3.466	5.410	-	927
BALEARES	45	11	-	56	1.000	2.000	-	67
Avila	151	124	-	275	3.300	3.998	-	994
Burgos	2	2	-	4	2.000	4.000	-	12
Leon	-	1	-	1	-	4.000	-	4
Palencia	-	-	-	-	-	-	-	-
Salamanca	3	-	-	3	2.000	-	-	6
Segovia	5	80	-	85	1.600	4.900	-	400
Soria	-	68	-	68	-	4.000	-	272
Valladolid	38	26	-	64	3.000	7.000	-	296
Zamora	24	39	-	63	4.000	6.000	-	330
CASTILLA LEON	223	340	-	563	3.257	4.670	-	2.314
MADRID	-	833	-	833	-	5.501	-	4.582
Albacete	-	-	-	-	-	-	-	-
Ciudad Real	-	363	-	363	-	3.251	-	1.180
Cuenca	-	-	-	-	-	-	-	-
Guadalajara	-	350	-	350	-	4.500	-	1.575
Toledo	-	574	-	574	-	7.000	-	4.018
CASTILLA-MANCHA	-	1.287	-	1.287	-	5.263	-	6.773
Alicante	-	48	-	48	-	4.175	-	200
Castellon	20	1	-	21	1.700	4.000	-	38
Valencia	3	10	58	71	2.000	5.000	6.000	404
C. VALENCIANA	23	59	58	140	1.739	4.312	6.000	642
R. DE MURCIA	-	60	12	72	-	4.000	7.000	324
Badajoz	-	900	-	900	-	5.000	-	4.500
Caceres	-	2.723	-	2.723	-	4.150	-	11.300
EXTREMADURA	-	3.623	-	3.623	-	4.361	-	15.800
Almeria	-	18	-	18	-	1.500	-	27
Cadiz	80	170	-	250	5.000	9.000	-	1.930
Cordoba	-	1.858	-	1.858	-	4.304	-	7.997
Granada	-	1.100	-	1.100	-	5.000	-	5.500
Huelva	-	107	-	107	-	4.000	-	428
Jaen	2	299	-	301	1.600	5.200	-	1.558
Malaga	-	273	-	273	-	5.000	-	1.365
Sevilla	-	2.000	-	2.000	-	4.500	-	9.000
ANDALUCIA	82	5.825	-	5.907	4.917	4.704	-	27.805
Palmas (Las)	-	-	-	-	-	-	-	-
S. C. Tenerife	-	-	-	-	-	-	-	-
CANARIAS	-	-	-	-	-	-	-	-
ESPAÑA	7.956	17.990	71	26.017	2.764	4.279	6.169	99.402

HORTALIZAS

APIO: Serie histórica de la superficie, rendimiento, producción, valor y comercio exterior

Años	Superficie Ha	Rendimiento Qm/Ha	Producción Tm	Precio medio percebido por los agricultores Pts/Kg	Valor Millones de Pts.	Comercio exterior	
						Importaciones Tm	Exportaciones Tm
1930	667	-	-	-	3	-	-
1935	473	-	-	-	2	-	-
1940	392	-	-	-	4	-	-
1945	336	148	4.980	0,77	4	-	-
1950	308	152	4.691	1,30	6	-	-
1955	275	150	3.860	1,37	5	-	-
1960	315	141	4.444	2,07	9	-	-
1965	329	141	4.622	5,92	27	-	-
1970	457	172	7.845	10,15	79	-	289
1971	422	144	6.066	11,38	69	1	1.637
1972	375	149	5.597	12,50	70	1	2.757
1973	481	170	8.196	14,00	115	-	4.309
1974	651	182	11.849	14,00	166	-	6.788
1975	799	217	17.341	28,00	486	2	11.228
1976	782	239	18.700	18,42	345	-	10.486
1977	959	244	23.378	21,47	502	22	10.240
1978	1.046	256	26.840	16,20	434	1	14.121
1979	1.116	301	33.591	16,77	564	-	16.566
1980	1.219	284	35.885	16,61	596	20	16.837
1981	1.478	281	41.548	16,60	689	-	17.996
1982	1.686	265	44.732	20,91	935	-	17.473
1983	1.611	271	43.696	22,01	962	-	13.701
1984	1.630	279	45.554	20,19	921	-	16.869
1985	1.592	258	41.017	23,67	971	-	22.505
1986	1.780	270	48.031	33,29	1.599	1	28.843
1987	2.131	258	55.056	35,81	1.973	37	27.122
1988	2.183	266	58.098	40,67	2.363	237	26.122
1989	2.290	264	60.524	39,88	-	994	29.715

HORTALIZAS

APIO: Análisis provincial de la superficie, rendimiento y producción, 1.989

Provincias y Comunidades Autónomas	Superficie				Rendimiento			Producción Tm
	Secano Ha	Regadío		Total Ha	Secano Kg/Ha	Regadío		
		Aire libre Ha	Protegido Ha			Aire libre Kg/Ha	Protegido Kg/Ha	
Coruña (La)	-	-	-	-	-	-	-	-
Lugo	-	-	-	-	-	-	-	-
Orense	-	-	-	-	-	-	-	-
Pontevedra	-	-	-	-	-	-	-	-
GALICIA	-	-	-	-	-	-	-	-
P. DE ASTURIAS	-	-	-	-	-	-	-	-
CANTABRIA	-	-	-	-	-	-	-	-
Alava	-	-	-	-	-	-	-	-
Gulpuzcoa	-	-	-	-	-	-	-	-
Vizcaya	-	-	-	-	-	-	-	-
PAIS VASCO	-	-	-	-	-	-	-	-
NAVARRA	-	11	-	11	-	27.091	-	298
LA RIOJA	-	21	1	22	-	29.000	35.000	644
Huesca	-	2	-	2	-	15.000	-	30
Teruel	-	-	-	-	-	-	-	-
Zaragoza	-	31	-	31	-	15.000	-	465
ARAGON	-	33	-	33	-	15.000	-	495
Barcelona	27	372	-	399	9.000	25.000	-	9.543
Gerona	4	29	-	33	13.750	25.000	-	780
Lerida	-	42	-	42	-	25.000	-	1.050
Tarragona	-	140	-	140	-	25.000	-	3.500
CATALUÑA	31	583	-	614	9.613	25.000	-	14.873
BALEARES	-	6	-	6	-	16.000	-	96
Avila	-	-	-	-	-	-	-	-
Burgos	-	-	-	-	-	-	-	-
Leon	-	-	-	-	-	-	-	-
Palencia	-	-	-	-	-	-	-	-
Salamanca	-	-	-	-	-	-	-	-
Segovia	-	1	-	1	-	15.000	-	15
Soria	-	-	-	-	-	-	-	-
Valladolid	-	-	-	-	-	-	-	-
Zamora	-	-	-	-	-	-	-	-
CASTILLA LEON	-	1	-	1	-	15.000	-	15
MADRID	-	12	-	12	-	15.000	-	180
Albacete	-	-	-	-	-	-	-	-
Ciudad Real	-	3	-	3	-	15.000	-	45
Cuenca	-	-	-	-	-	-	-	-
Guadalajara	-	2	-	2	-	14.000	-	28
Toledo	-	-	-	-	-	-	-	-
CASTILLA-MANCHA	-	5	-	5	-	14.600	-	73
Alicante	-	325	-	325	-	30.150	-	9.799
Castellon	-	51	-	51	-	25.000	-	1.275
Valencia	-	104	-	104	-	24.500	-	2.548
C. VALENCIANA	-	480	-	480	-	28.379	-	13.622
R. DE MURCIA	-	785	5	790	-	39.119	48.117	30.949
Badajoz	-	-	-	-	-	-	-	-
Caceres	-	-	-	-	-	-	-	-
EXTREMADURA	-	-	-	-	-	-	-	-
Almería	-	11	-	11	-	25.000	-	275
Cádiz	10	110	-	120	15.000	30.000	-	3.450
Cordoba	-	11	-	11	-	15.000	-	165
Granada	-	75	-	75	-	20.000	-	1.500
Huelva	-	1	-	1	-	25.000	-	25
Jaen	-	9	-	9	-	16.000	-	144
Malaga	-	77	-	77	-	20.000	-	1.540
Sevilla	-	-	-	-	-	-	-	-
ANDALUCIA	10	294	-	304	15.000	23.636	-	7.099
Palmas (Las)	-	-	-	-	-	-	-	-
S. C. Tenerife	-	12	-	12	-	15.000	-	180
CANARIAS	-	12	-	12	-	15.000	-	180
ESPAÑA	41	2.243	6	2.290	10.927	30.227	45.931	68.524

HORTALIZAS

LECHUGA: Serie histórica de la superficie, rendimiento, producción, valor y comercio exterior

Años	Superficie Miles de Ha.	Rendimiento Qm/Ha	Producción Miles de Tm.	Precio medio percibido por los agricultores Pts/Kg	Valor Millones de Pts.	Comercio exterior	
						Importaciones Tm	Exportaciones Tm
1930	8,7	-	-	-	40	-	-
1935	10,1	-	-	-	54	-	-
1940	9,5	-	-	-	138	-	-
1945	9,4	262	264,7	0,63	166	-	-
1950	9,9	267	263,3	0,86	226	-	-
1955	11,9	258	305,9	1,38	422	-	3.509
1960	14,4	237	340,9	2,53	862	-	6.160
1965	16,5	215	356,6	4,02	1.434	-	20.761
1970	16,5	211	346,5	5,18	1.794	-	15.063
1971	17,4	205	355,9	4,99	1.776	-	9.885
1972	19,1	217	414,3	5,69	2.357	-	9.832
1973	20,2	216	439,8	5,76	2.533	-	11.795
1974	20,4	216	439,6	7,16	3.147	-	5.449
1975	20,6	216	445,9	6,56	3.817	-	7.691
1976	20,2	214	432,2	9,12	3.942	9	2.852
1977	20,7	225	467,3	10,57	4.938	4	2.898
1978	21,9	231	505,9	11,69	5.914	-	1.944
1979	22,2	240	531,0	14,10	7.987	-	4.495
1980	23,1	233	537,6	14,69	7.897	24	5.450
1981	22,8	238	544,2	17,89	9.735	-	8.392
1982	22,4	234	526,1	18,68	9.828	1	11.896
1983	22,8	232	528,5	20,54	10.855	9	13.815
1984	23,6	243	574,2	22,98	13.195	-	20.758
1985	24,4	244	595,0	21,69	14.256	-	37.523
1986	24,9	237	589,4	21,93	13.491	17	55.082
1987	26,1	239	624,4	27,13	17.461	184	79.568
1988	33,3	272	905,9	29,33	26.570	735	106.327
1989	35,4	270	955,3	32,47	30.090	3.029	111.659

LECHUGA, por variedades: Serie histórica de la superficie y producción

Años	Romana		Acogollada	
	Superficie Miles de Ha	Producción Miles de Tm	Superficie Miles de Ha	Producción Miles de Tm
1965	4,4	95,7	7,3	164,3
1970	5,0	99,0	7,5	167,7
1971	6,0	116,8	7,1	157,1
1972	6,6	147,2	7,3	167,4
1973	10,5	215,2	9,7	224,6
1974	10,6	223,2	9,8	216,4
1975	11,0	228,2	9,6	217,7
1976	11,3	238,3	8,9	193,9
1977	11,6	257,8	9,1	209,5
1978	12,3	288,3	9,6	217,6
1979	12,4	305,1	9,8	225,9
1980	12,3	296,1	10,7	241,5
1981	12,7	309,1	10,1	235,0
1982	12,4	298,2	10,1	227,9
1983	12,7	257,5	12,1	271,0
1984	10,5	266,0	13,1	308,2
1985	10,6	247,8	13,8	347,2
1986	10,8	260,9	14,2	328,5
1987	10,1	248,6	15,9	375,8
1988	12,2	297,0	21,0	608,9
1989	14,1	371,6	21,3	583,6

HORTALIZAS

LECHUGA: Análisis provincial de la superficie, rendimiento y producción, 1.989

Provincias y Comunidades Autónomas	Superficie				Rendimiento			Producción Tm
	Secano Ha	Regadío		Total Ha	Secano Kg/Ha	Regadío		
		Aire libre Ha	Protegido Ha			Aire libre Kg/Ha	Protegido Kg/Ha	
Coruña (La)	309	30	17	356	12.600	14.613	15.600	4.597
Lugo	153	27	1	181	15.000	22.000	30.000	2.919
Orense	73	137	20	230	9.500	12.165	19.995	2.760
Pontevedra	57	308	61	426	15.000	23.000	26.000	9.525
GALICIA	592	502	99	1.193	13.069	19.488	23.041	19.801
P. DE ASTURIAS	213	-	17	230	20.000	-	80.000	5.620
CANTABRIA	128	5	10	143	17.000	34.000	80.000	3.146
Alava	-	86	5	91	-	17.000	24.000	1.582
Gulpuzcoa	165	-	10	175	21.000	-	25.000	3.715
Vizcaya	306	38	10	354	12.000	16.000	18.000	4.460
PAIS VASCO	471	124	25	620	15.153	16.694	22.000	9.757
NAVARRA	-	181	40	221	-	20.591	40.500	5.347
LA RIOJA	-	403	21	424	-	28.000	45.000	12.229
Huesca	-	30	-	30	-	20.000	-	600
Teruel	-	107	-	107	-	18.897	-	2.022
Zaragoza	-	677	-	677	-	18.000	-	12.186
ARAGON	-	814	-	814	-	18.192	-	14.808
Barcelona	40	1.700	46	1.786	11.000	31.000	33.000	54.658
Gerona	28	163	31	222	8.214	15.000	15.000	3.140
Lerida	25	205	-	230	7.000	40.000	-	8.375
Tarragona	15	2.523	3	2.541	11.100	23.240	32.993	58.900
CATALUÑA	108	4.591	80	4.779	9.366	26.569	26.025	125.073
BALEARES	1	519	-	520	6.000	35.000	-	18.171
Avila	80	7	87	20.700	36.000	1.908	-	3.200
Burgos	77	536	6	619	15.000	40.000	84.166	23.100
Leon	6	205	4	215	10.000	22.350	29.062	4.758
Palencia	-	70	-	70	-	20.000	-	1.400
Salamanca	11	188	2	201	7.455	20.000	26.500	3.895
Segovia	-	16	-	16	-	25.000	-	400
Soria	3	23	-	26	9.667	19.565	-	479
Valladolid	-	95	8	103	-	47.000	57.000	4.921
Zamora	21	140	-	161	7.000	16.000	-	2.387
CASTILLA LEON	118	1.353	27	1.498	12.483	29.854	51.194	43.248
MADRID	-	1.291	-	1.291	-	25.000	-	32.275
Albacete	-	160	-	160	-	20.000	-	3.200
Ciudad Real	-	171	-	171	-	21.696	-	3.710
Cuenca	-	66	-	66	-	18.197	-	1.201
Guadalajara	-	40	-	40	-	21.000	-	840
Toledo	-	1.752	-	1.752	-	37.000	-	64.824
CASTILLA-MANCHA	-	2.189	-	2.189	-	33.703	-	73.775
Alicante	-	1.188	-	1.188	-	30.300	-	35.996
Castellon	47	1.392	-	1.439	10.000	23.800	-	33.600
Valencia	-	2.500	-	2.500	-	20.000	-	50.000
C. VALENCIANA	47	5.080	-	5.127	10.000	23.450	-	119.596
R. DE MURCIA	-	9.512	6	9.518	-	31.789	46.339	302.655
Badajoz	-	500	-	500	-	20.000	-	10.000
Caceres	108	271	-	379	8.000	27.000	-	8.181
EXTREMADURA	108	771	-	879	8.000	22.460	-	18.181
Almeria	-	175	-	175	-	24.000	-	4.200
Cadiz	65	500	80	645	16.000	40.400	44.750	24.820
Cordoba	-	539	-	539	-	20.000	-	10.780
Granada	-	1.500	-	1.500	-	22.200	-	33.300
Huelva	113	206	-	319	4.000	18.000	-	4.160
Jaen	9	284	-	293	3.978	17.300	-	4.949
Malaga	-	1.230	-	1.230	-	30.000	-	36.900
Sevilla	-	950	-	950	-	26.316	-	25.000
ANDALUCIA	187	5.384	80	5.651	8.170	25.817	44.750	144.109
Palmas (Las)	-	100	75	175	-	20.000	30.000	4.250
S. C. Tenerife	-	162	-	162	-	20.000	-	3.240
CANARIAS	-	262	75	337	-	20.000	30.000	7.490
ESPAÑA	1.973	32.981	480	35.434	13.514	27.637	35.684	955.281

HORTALIZAS

LECHUGA POR CLASES: Análisis provincial de la superficie y producción, 1.989

Provincias y Comunidades Autónomas	Lechuga romana		Lechuga acogollada	
	Superficie Ha	Producción Tm	Superficie Ha	Producción Tm
CORUÑA (LA)	71	1.275	285	3.322
LUGO	-	-	181	2.919
ORENSE	70	840	160	1.920
PONTEVEDRA	31	693	395	8.832
GALICIA	172	2.808	1.021	16.993
P. DE ASTURIAS	4	100	226	5.520
CANTABRIA	50	850	93	2.296
ALAVA	14	243	77	1.339
GUIPUZCOA	40	743	135	2.972
VIZCAYA	-	-	354	4.460
PAIS VASCO	54	986	566	8.771
NAVARRA	38	919	183	4.428
LA RIOJA	200	5.768	224	6.461
HUESCA	30	600	-	-
TERUEL	80	1.524	27	498
ZARAGOZA	360	6.480	317	5.706
ARAGON	470	8.604	344	6.204
BARCELONA	1.246	41.850	540	12.808
GERONA	131	1.850	91	1.290
LERIDA	145	5.600	85	2.775
TARRAGONA	737	17.100	1.804	41.800
CATALUÑA	2.259	66.400	2.520	58.673
BALEARES	467	16.236	53	1.935
AVILA	42	900	45	1.008
BURGOS	-	-	619	23.100
LEON	25	625	190	4.133
PALENCIA	70	1.400	-	-
SALAMANCA	60	1.200	141	2.695
SEGOVIA	16	400	-	-
SORIA	15	280	11	199
VALLADOLID	79	3.773	24	1.148
ZAMORA	71	1.046	90	1.341
CASTILLA LEON	378	9.624	1.120	33.624
MADRID	515	12.875	776	19.400
ALBACETE	-	-	160	3.200
CIUDAD REAL	171	3.710	-	-
CUENCA	66	1.201	-	-
GUADALAJARA	12	252	28	588
TOLEDO	1.700	62.900	52	1.924
CASTILLA-MANCHA	1.949	68.063	240	5.712
ALICANTE	590	18.474	598	17.522
CASTELLON	1.389	32.800	50	800
VALENCIA	1.400	28.000	1.100	22.000
C. VALENCIANA	3.379	79.274	1.748	40.322
R. DE MURCIA	60	1.480	9.458	301.175
BADAJOS	450	9.000	50	1.000
CACERES	191	4.123	188	4.058
EXTREMADURA	641	13.123	238	5.058
ALMERIA	58	1.392	117	2.808
CADIZ	162	6.205	483	18.615
CORDOBA	270	5.390	269	5.390
GRANADA	600	13.120	900	20.180
HUELVA	284	3.530	35	630
JAEN	293	4.949	-	-
MALAGA	750	22.500	480	14.400
SEVILLA	850	22.000	100	3.000
ANDALUCIA	3.267	79.086	2.384	65.023
PALMAS (LAS)	175	4.250	-	-
S. C. TENERIFE	60	1.200	102	2.040
CANARIAS	235	5.450	102	2.040
ESPAÑA	14.138	371.646	21.296	583.635

HORTALIZAS

ESCAROLA: Serie histórica de la superficie, rendimiento, producción, valor y comercio exterior

Años	Superficie Miles de Ha.	Rendimiento Qm/Ha	Producción Miles de Tm	Precio medio percibido por los agricultores Pts/Kg	Valor Millones de Pts.	Comercio exterior(1y 2)	
						Importaciones Tm	Exportaciones Tm
1930	3,6	-	-	-	17	-	-
1935	3,5	-	-	-	17	-	-
1940	3,0	-	-	-	49	-	-
1945	2,9	248	70,9	0,54	38	-	-
1950	3,0	222	66,1	0,72	48	-	-
1955	3,2	226	72,6	1,01	73	-	-
1960	3,9	216	85,2	1,56	133	-	-
1965	4,5	207	92,7	3,61	335	-	-
1970	2,7	203	55,5	6,45	358	-	8.616
1971	2,5	197	48,5	5,35	259	-	8.619
1972	2,0	207	42,4	6,03	255	16	4.657
1973	3,9	198	57,4	5,46	313	142	8.991
1974	3,0	200	60,2	6,92	417	169	10.960
1975	3,0	196	59,4	9,04	537	153	16.291
1976	3,4	190	64,9	16,33	1.061	146	14.969
1977	3,2	193	62,4	16,51	1.030	109	13.056
1978	3,4	195	65,9	16,10	1.061	36	14.031
1979	3,3	223	67,8	17,45	1.183	18	20.715
1980	3,2	217	69,4	18,10	1.256	10	17.993
1981	3,3	212	69,2	23,42	1.621	420	17.157
1982	3,4	211	71,2	24,49	1.744	772	14.548
1983	3,3	212	70,1	27,16	1.904	148	15.756
1984	3,3	211	69,7	33,86	2.360	46	19.063
1985	3,4	209	71,2	31,26	2.226	15	27.346
1986	3,6	217	78,1	31,93	2.494	540	22.165
1987	3,3	219	72,4	35,30	2.556	1.296	19.335
1988	3,4	200	68,4	39,79	2.722	3.629	13.941
1989	3,4	214	72,2	36,64	-	3.629	13.941

(1) Hasta 1.967 el comercio exterior está incluido con el de lechuga.

(2) En comercio exterior va incluida la endivia

ESPINACAS: Serie histórica de la superficie, rendimiento, producción, valor y comercio exterior

Años	Superficie Miles de Ha.	Rendimiento Qm/Ha	Producción Miles de Tm	Precio medio percibido por los agricultores Pts/Kg	Valor Millones de Pts.	Comercio exterior	
						Importaciones Tm	Exportaciones Tm
1930	1,2	-	-	-	4	-	-
1935	1,0	-	-	-	5	-	-
1940	1,1	-	-	-	13	-	-
1945	1,4	135	18,2	1,09	20	-	-
1950	1,4	118	16,4	1,37	22	-	-
1955	1,5	113	17,4	1,61	28	-	-
1960	2,3	125	28,4	2,45	70	-	-
1965	2,2	136	30,2	4,68	141	-	-
1970	2,0	143	28,8	8,33	240	-	13
1971	2,1	156	32,9	8,21	270	-	19
1972	1,6	166	26,1	8,97	234	-	20
1973	2,3	157	35,7	9,50	339	-	26
1974	2,5	161	40,9	9,50	389	-	18
1975	2,8	167	46,5	8,50	395	-	35
1976	2,9	166	48,5	13,44	652	-	54
1977	2,9	168	49,1	13,67	671	-	1
1978	3,0	158	46,8	14,35	672	-	1
1979	3,0	166	49,1	17,34	852	-	35
1980	2,9	169	48,9	18,58	909	-	162
1981	3,1	168	52,8	22,80	1.204	-	1
1982	3,3	163	54,1	25,00	1.353	-	1
1983	3,6	156	56,3	28,11	1.583	-	30
1984	3,3	163	53,7	30,54	1.640	-	11
1985	3,2	161	51,5	31,37	1.762	-	28
1986	3,4	164	55,8	37,64	2.023	1	38
1987	3,3	166	54,7	37,15	2.528	1	68
1988	3,3	162	54,1	44,88	2.428	-	56
1989	3,4	165	56,5	55,26	2.184	-	50

HORTALIZAS

ESCAROLA: Análisis provincial de la superficie, rendimiento y producción, 1.989

Provincias y Comunidades Autónomas	Superficie				Rendimiento			Producción Tm
	Secano Ha	Regadío		Total Ha	Secano Kg/Ha	Regadío		
		Aire libre Ha	Protegido Ha			Aire libre Kg/Ha	Protegido Kg/Ha	
Coruña (La)	-	-	-	-	-	-	-	-
Lugo	5	1	-	6	13.000	19.000	-	84
Orense	1	10	-	11	9.500	12.050	-	130
Pontevedra	-	10	-	10	-	18.000	-	180
GALICIA	6	21	-	27	12.417	15.214	-	394
P. DE ASTURIAS	-	-	-	-	-	-	-	-
CANTABRIA	3	-	-	3	16.000	-	-	48
Alava	-	17	-	17	-	14.000	-	238
Gulpuzcoa	23	-	-	23	16.000	-	-	368
Vizcaya	25	4	-	29	12.000	16.000	-	364
PAIS VASCO	48	21	-	69	13.917	14.381	-	970
NAVARRA	-	41	-	41	-	20.000	-	820
LA RIOJA	-	60	-	60	-	25.000	-	1.500
Huesca	-	20	-	20	-	15.000	-	300
Teruel	1	46	-	47	6.800	16.700	-	775
Zaragoza	-	141	-	141	-	14.028	-	1.978
ARAGON	1	207	-	208	6.800	14.716	-	3.053
Barcelona	43	454	-	497	7.488	24.000	-	11.218
Gerona	23	110	11	144	8.957	18.000	18.000	2.384
Lerida	16	161	-	177	7.000	25.000	-	4.137
Tarragona	5	264	-	269	9.960	22.800	-	6.069
CATALUÑA	87	989	11	1.087	7.929	23.175	18.000	23.808
BALEARES	-	54	-	54	-	22.000	-	1.188
Avila	-	7	-	7	-	18.000	-	126
Burgos	-	19	-	19	-	35.789	-	680
Leon	1	35	-	36	10.000	20.000	-	710
Palencia	-	12	-	12	-	18.000	-	216
Salamanca	-	9	-	9	-	15.000	-	135
Segovia	-	1	-	1	-	24.000	-	24
Soria	-	3	-	3	-	16.000	-	48
Valladolid	-	10	-	10	-	41.500	-	415
Zamora	-	47	-	47	-	15.000	-	705
CASTILLA LEON	1	143	-	144	10.000	21.322	-	3.059
MADRID	-	128	-	128	-	18.000	-	2.304
Albacete	-	-	-	-	-	-	-	-
Ciudad Real	-	12	-	12	-	18.330	-	220
Cuenca	-	-	-	-	-	-	-	-
Guadalajara	-	2	-	2	-	18.000	-	36
Toledo	-	97	-	97	-	22.000	-	2.134
CASTILLA-MANCHA	-	111	-	111	-	21.531	-	2.390
Alicante	-	116	-	116	-	25.800	-	2.993
Castellon	10	43	-	53	10.000	24.000	-	1.132
Valencia	-	668	-	668	-	23.000	-	15.364
C. VALENCIANA	10	827	-	837	10.000	23.445	-	19.489
R. DE MURCIA	-	152	-	152	-	30.000	-	4.560
Badajoz	-	65	-	65	-	10.000	-	650
Caceres	3	34	-	37	7.000	20.000	-	701
EXTREMADURA	3	99	-	102	7.000	13.434	-	1.351
Almeria	-	5	-	5	-	20.000	-	100
Cadiz	10	40	-	50	9.500	24.000	-	1.055
Cordoba	-	86	-	86	-	20.000	-	1.720
Granada	-	65	-	65	-	22.000	-	1.430
Huelva	-	2	-	2	-	18.000	-	36
Jaen	1	33	-	34	6.000	16.000	-	534
Malaga	-	32	-	32	-	27.000	-	864
Sevilla	-	70	-	70	-	21.000	-	1.470
ANDALUCIA	11	333	-	344	9.182	21.345	-	7.209
Palmas (Las)	-	-	-	-	-	-	-	-
S. C. Tenerife	-	3	-	3	-	16.000	-	48
CANARIAS	-	3	-	3	-	16.000	-	48
ESPAÑA	170	3.189	11	3.370	10.112	22.036	18.000	72.191

HORTALIZAS

ESPINACA: Análisis provincial de la superficie, rendimiento y producción, 1.989

Provincias y Comunidades Autónomas	Superficie				Rendimiento			Producción Tm
	Secano Ha	Regadío		Total Ha	Secano Kg/Ha	Regadío		
		Aire libre Ha	Protegido Ha			Aire libre Kg/Ha	Protegido Kg/Ha	
Coruña (La)	-	-	-	-	-	-	-	-
Lugo	1	-	-	1	15.000	-	-	15
Orense	-	-	-	-	-	-	-	-
Pontevedra	-	1	-	1	-	15.000	-	15
GALICIA	1	1	-	2	15.000	15.000	-	30
P. DE ASTURIAS	-	-	-	-	-	-	-	-
CANTABRIA	-	-	-	-	-	-	-	-
Alava	-	1	-	1	-	14.000	-	14
Guipuzcoa	16	-	-	16	12.000	-	-	192
Vizcaya	13	-	-	13	15.000	-	-	195
PAIS VASCO	29	1	-	30	13.345	14.000	-	401
NAVARRA	-	139	-	139	-	18.252	-	2.537
LA RIOJA	1	73	-	74	15.000	18.000	-	1.329
Huesca	-	5	-	5	-	12.000	-	60
Teruel	-	51	-	51	-	13.098	-	668
Zaragoza	-	113	-	113	-	14.000	-	1.582
ARAGON	-	169	-	169	-	13.669	-	2.310
Barcelona	59	324	-	383	7.000	15.000	-	5.273
Gerona	5	26	-	31	10.000	19.000	-	544
Lerida	35	181	-	216	6.000	15.000	-	2.925
Tarragona	31	131	-	162	8.303	15.600	-	2.301
CATALUÑA	130	662	-	792	7.157	15.276	-	11.043
BALEARES	26	57	-	83	6.000	18.000	-	1.182
Avila	-	2	-	2	-	15.500	-	31
Burgos	-	9	-	9	-	20.000	-	180
Leon	-	6	-	6	-	16.000	-	96
Palencia	-	-	-	-	-	-	-	-
Salamanca	-	6	-	6	-	14.000	-	84
Segovia	-	-	-	-	-	-	-	-
Soria	2	2	-	4	6.000	14.000	-	40
Valladolid	-	5	3	8	-	25.000	37.000	236
Zamora	-	7	-	7	-	13.000	-	91
CASTILLA LEON	2	37	3	42	6.000	17.162	37.000	758
MADRID	-	257	-	257	-	22.000	-	5.654
Albacete	-	60	-	60	-	15.000	-	900
Ciudad Real	-	72	-	72	-	15.485	-	1.115
Cuenca	-	24	-	24	-	12.000	-	288
Guadalajara	-	8	-	8	-	15.000	-	120
Toledo	-	105	-	105	-	17.000	-	1.785
CASTILLA-MANCHA	-	269	-	269	-	15.643	-	4.208
Alicante	2	96	-	98	8.000	16.200	-	1.571
Castellon	5	44	-	49	7.000	18.000	-	827
Valencia	4	428	-	432	7.500	19.000	-	8.162
C. VALENCIANA	11	568	-	579	7.364	18.449	-	10.560
R. DE MURCIA	-	62	-	62	-	25.000	-	1.550
Badajoz	-	250	-	250	-	10.000	-	2.500
Caceres	4	23	-	27	8.062	23.250	-	567
EXTREMADURA	4	273	-	277	8.062	11.116	-	3.067
Almería	-	4	-	4	-	17.000	-	68
Cadiz	-	83	-	83	-	19.000	-	1.577
Cordoba	10	161	-	171	8.000	20.000	-	3.300
Granada	-	70	-	70	-	20.000	-	1.400
Huelva	3	17	-	20	4.502	20.029	-	354
Jaen	1	125	-	126	4.000	13.600	-	1.704
Malaga	-	62	-	62	-	20.000	-	1.240
Sevilla	-	69	-	69	-	24.000	-	1.656
ANDALUCIA	14	591	-	605	6.965	18.953	-	11.299
Palmas (Las)	-	10	-	10	-	10.000	-	100
S. C. Tenerife	-	33	-	33	-	14.000	-	462
CANARIAS	-	43	-	43	-	13.070	-	562
ESPAÑA	218	3.202	3	3.423	7.918	17.068	37.000	56.490

HORTALIZAS

ACELGA: Serie histórica de la superficie, rendimiento, producción y valor

Años	Superficie Miles de Ha	Rendimiento Qm/Ha	Producción Miles de Tm	Precio medio percibido por los agricultores Pts/Kg	Valor Millones de Ptas
1930	1,6	-	-	-	5
1935	1,7	-	-	-	6
1940	1,9	-	-	-	20
1945	2,1	270	58,2	0,50	29
1950	2,2	217	46,8	0,73	34
1955	2,7	208	56,5	1,07	60
1960	3,6	207	73,9	2,03	150
1965	3,9	206	80,9	3,55	287
1970	3,1	204	62,7	4,68	293
1971	3,2	201	64,9	5,00	325
1972	2,7	199	54,0	5,15	278
1973	3,1	199	60,8	6,50	395
1974	3,6	201	72,2	6,50	469
1975	3,7	205	76,2	4,00	305
1976	3,6	205	73,2	9,52	697
1977	4,0	210	84,3	11,38	959
1978	4,1	218	89,9	12,80	1.151
1979	4,0	218	87,8	11,77	1.033
1980	4,2	215	90,2	14,28	1.288
1981	4,1	205	83,6	16,71	1.397
1982	4,3	206	87,5	17,90	1.566
1983	4,1	206	84,6	19,62	1.660
1984	4,0	213	85,3	23,33	1.990
1985	4,0	208	83,0	25,55	2.121
1986	4,0	213	85,3	29,89	2.550
1987	3,9	206	80,4	33,28	2.668
1988	4,4	215	94,5	34,06	3.218
1989	4,1	213	87,9	35,83	-

Nota: El comercio exterior va incluido con el cardo.

CARDO: Serie histórica de la superficie, rendimiento, producción, valor y comercio exterior

Años	Superficie Miles de Ha	Rendimiento Qm/Ha	Producción Miles de Tm	Precio medio percibido por los agricultores Pts/Kg	Valor Millones de Ptas	Comercio exterior	
						Importaciones Tm	Exportaciones Tm
1930	1,6	-	-	-	6	-	-
1935	1,5	-	-	-	6	-	-
1940	1,5	-	-	-	19	-	-
1945	1,6	221	35,7	0,65	23	-	-
1950	1,6	232	36,8	1,00	37	-	-
1955	1,6	225	36,6	1,17	43	-	-
1960	1,9	228	44,4	1,99	88	-	-
1965	1,7	229	37,9	4,50	171	-	-
1970	1,2	233	28,7	6,50	187	-	1.651
1971	1,1	239	26,1	6,75	176	-	1.305
1972	0,9	262	24,4	8,06	197	-	1.139
1973	1,2	232	29,0	8,50	247	-	1.441
1974	1,3	227	30,0	8,50	255	-	1.433
1975	1,3	233	30,4	9,00	274	-	1.239
1976	1,4	225	31,3	11,68	366	-	939
1977	1,2	231	27,6	14,10	389	-	1.314
1978	1,2	226	27,5	13,70	377	-	1.107
1979	1,3	232	30,6	14,73	451	-	1.617
1980	1,3	226	29,4	18,17	534	-	1.236
1981	1,3	231	31,5	20,04	631	-	1.344
1982	1,3	228	30,7	20,73	636	-	1.385
1983	1,2	249	29,9	23,70	709	-	1.451
1984	1,2	241	28,9	24,88	719	-	2.108
1985	1,1	223	24,5	31,95	783	-	2.800
1986	1,1	213	23,4	38,01	889	-	2.467
1987	1,2	226	27,2	33,18	902	-	2.221
1988	1,2	216	26,4	30,39	802	-	1.868
1989	1,3	253	32,2	28,73	-	1	1.628

Nota: Se Incluyen acelgas en el comercio exterior.

HORTALIZAS

ACELGA: Análisis provincial de la superficie, rendimiento y producción, 1.989

Provincias y Comunidades Autónomas	Superficie				Rendimiento			Producción Tm
	Secano Ha	Regadío		Total Ha	Secano Kg/Ha	Regadío		
		Aire libre Ha	Protegido Ha			Aire libre Kg/Ha	Protegido Kg/Ha	
Coruña (La)	9	2	-	11	12.600	14.800	-	143
Lugo	4	-	-	4	16.000	-	-	64
Orense	4	8	-	12	10.000	12.000	-	136
Pontevedra	-	10	-	10	-	26.000	-	260
GALICIA	17	20	-	37	12.788	19.280	-	603
P. DE ASTURIAS	10	-	-	10	20.000	-	-	200
CANTABRIA	12	-	-	12	15.000	-	-	180
Alava	-	20	-	20	-	18.500	-	370
Guipuzcoa	75	-	1	76	16.000	-	22.000	1.222
Vizcaya	150	7	10	167	16.000	19.000	22.000	2.753
PAIS VASCO	225	27	11	263	16.000	18.630	22.000	4.345
NAVARRA	-	18	3	21	-	20.000	35.000	465
LA RIOJA	-	68	5	73	-	23.000	30.000	1.714
Huesca	-	10	-	10	-	16.000	-	160
Teruel	5	77	-	82	7.680	17.800	-	1.409
Zaragoza	-	278	-	278	-	16.000	-	4.448
ARAGON	5	365	-	370	7.680	16.380	-	6.017
Barcelona	39	407	-	446	8.000	16.000	-	6.824
Gerona	11	38	-	49	13.818	25.000	-	1.102
Lerida	8	122	-	130	9.000	20.000	-	2.512
Tarragona	14	104	-	118	8.486	21.800	-	2.386
CATALUÑA	72	671	-	743	9.094	18.136	-	12.824
BALEARES	16	55	-	71	8.000	20.000	-	1.228
Avila	-	9	-	9	-	16.444	-	148
Burgos	1	19	-	20	10.000	20.000	-	390
Leon	-	12	-	12	-	22.000	-	264
Palencia	-	4	-	4	-	15.000	-	60
Salamanca	-	7	-	7	-	15.000	-	105
Segovia	-	1	-	1	-	23.000	-	23
Soria	2	5	-	7	6.000	14.000	-	82
Valladolid	-	6	5	11	-	35.000	48.000	450
Zamora	-	8	-	8	-	14.000	-	112
CASTILLA LEON	3	71	5	79	7.333	19.324	48.000	1.634
MADRID	-	237	-	237	-	21.000	-	4.977
Albacete	-	40	-	40	-	18.000	-	720
Ciudad Real	-	112	-	112	-	17.410	-	1.950
Cuenca	-	19	-	19	-	14.000	-	266
Guadalajara	-	21	-	21	-	17.000	-	357
Toledo	-	108	-	108	-	19.000	-	2.052
CASTILLA-MANCHA	-	300	-	300	-	17.816	-	5.345
Alicante	1	49	-	50	9.000	24.300	-	1.200
Castellon	24	54	-	78	8.000	24.000	-	1.488
Valencia	-	168	-	168	-	30.000	-	5.040
C. VALENCIANA	25	271	-	296	8.040	27.774	-	7.728
R. DE MURCIA	-	572	-	572	-	32.000	-	18.304
Badajoz	-	75	-	75	-	16.000	-	1.200
Caceres	11	61	-	72	5.000	18.000	-	1.153
EXTREMADURA	11	136	-	147	5.000	16.897	-	2.353
Almeria	-	31	-	31	-	20.000	-	620
Cadiz	10	141	-	151	14.000	25.000	-	3.665
Cordoba	-	155	-	155	-	20.000	-	3.100
Granada	-	60	-	60	-	19.000	-	1.140
Huelva	9	27	-	36	5.000	25.000	-	720
Jaen	2	82	-	84	4.500	15.000	-	1.239
Malaga	-	255	-	255	-	27.000	-	6.885
Sevilla	-	66	-	66	-	25.000	-	1.650
ANDALUCIA	21	817	-	838	9.238	23.042	-	19.019
Palmas (Las)	-	10	-	10	-	20.000	-	200
S. C. Tenerife	-	45	-	45	-	18.000	-	810
CANARIAS	-	55	-	55	-	18.364	-	1.010
ESPAÑA	417	3.683	24	4.124	13.167	22.188	30.708	87.946

HORTALIZAS

CARDO: Análisis provincial de la superficie, rendimiento y producción, 1.989

Provincias y Comunidades Autónomas	Superficie				Rendimiento			Producción Tm
	Secano Ha	Regadío		Total Ha	Secano Kg/Ha	Regadío		
		Aire libre Ha	Protegido Ha			Aire libre Kg/Ha	Protegido Kg/Ha	
Coruña (La)	-	-	-	-	-	-	-	-
Lugo	-	-	-	-	-	-	-	-
Orense	-	-	-	-	-	-	-	-
Pontevedra	-	-	-	-	-	-	-	-
GALICIA	-	-	-	-	-	-	-	-
P. DE ASTURIAS	-	-	-	-	-	-	-	-
CANTABRIA	-	-	-	-	-	-	-	-
Alava	-	3	-	3	-	18.335	-	55
Guipuzcoa	4	-	-	4	9.000	-	-	36
Vizcaya	-	-	-	-	-	-	-	-
PAIS VASCO	4	3	-	7	9.000	18.335	-	91
NAVARRA	-	349	-	349	-	32.702	-	11.413
LA RIOJA	-	139	-	139	-	25.252	-	3.510
Huesca	-	10	-	10	-	20.000	-	200
Teruel	-	22	-	22	-	22.182	-	488
Zaragoza	-	209	-	209	-	23.000	-	4.807
ARAGON	-	241	-	241	-	22.801	-	5.495
Barcelona	1	30	-	31	8.000	18.000	-	548
Gerona	2	6	-	8	9.000	21.667	-	148
Lerida	5	4	-	9	9.000	22.000	-	133
Tarragona	-	1	-	1	-	25.000	-	25
CATALUÑA	8	41	-	49	8.875	19.098	-	854
BALEARES	-	1	-	1	-	22.000	-	22
Avila	-	-	-	-	-	-	-	-
Burgos	-	3	-	3	-	15.000	-	45
Leon	-	1	-	1	-	20.000	-	20
Palencia	-	1	-	1	-	16.000	-	16
Salamanca	-	2	-	2	-	16.000	-	32
Segovia	-	-	-	-	-	-	-	-
Soria	-	3	-	3	-	13.000	-	39
Valladolid	-	5	-	5	-	20.000	-	100
Zamora	-	7	-	7	-	15.000	-	105
CASTILLA LEON	-	22	-	22	-	16.227	-	357
MADRID	-	17	-	17	-	25.000	-	425
Albacete	-	-	-	-	-	-	-	-
Ciudad Real	-	2	-	2	-	18.000	-	36
Cuenca	-	-	-	-	-	-	-	-
Guadalajara	-	1	-	1	-	18.000	-	18
Toledo	-	9	-	9	-	20.000	-	180
CASTILLA-MANCHA	-	12	-	12	-	19.500	-	234
Alicante	1	27	-	28	9.000	23.000	-	630
Castellon	10	30	-	40	9.000	25.000	-	840
Valencia	-	97	-	97	-	30.000	-	2.910
C. VALENCIANA	11	154	-	165	9.000	27.799	-	4.380
R. DE MURCIA	-	26	-	26	-	20.000	-	520
Badajoz	-	-	-	-	-	-	-	-
Caceres	-	-	-	-	-	-	-	-
EXTREMADURA	-	-	-	-	-	-	-	-
Almería	-	5	-	5	-	24.000	-	120
Cadiz	12	42	-	54	8.000	20.000	-	936
Cordoba	-	58	-	58	-	18.103	-	1.050
Granada	-	30	-	30	-	23.000	-	690
Huelva	1	2	-	3	5.000	25.000	-	55
Jaen	4	49	-	53	5.200	15.800	-	795
Malaga	-	37	-	37	-	30.000	-	1.110
Sevilla	-	7	-	7	-	27.000	-	189
ANDALUCIA	17	230	-	247	7.165	20.970	-	4.945
Palmas (Las)	-	-	-	-	-	-	-	-
S. C. Tenerife	-	-	-	-	-	-	-	-
CANARIAS	-	-	-	-	-	-	-	-
ESPAÑA	40	1.235	-	1.275	8.195	25.845	-	32.246

HORTALIZAS

ACHICORIA VERDE: Serie histórica de la superficie, rendimiento, producción y valor

Años	Superficie Ha	Rendimiento Qm/Ha	Producción Tm	Precio medio percibido por los agricultores Ptas/Kg	Valor Millones de Ptas
1965	958	118	11.257	-	-
1970	44	122	536	5,00	3
1975	150	144	1.869	-	12
1980	175	133	2.329	-	-
1981	268	126	3.371	-	-
1982	201	140	2.810	-	-
1983	137	140	1.924	-	-
1984	96	151	1.451	-	-
1985	226	155	3.503	-	-
1986	85	146	1.241	-	-
1987	233	146	3.406	-	-
1988	323	146	4.722	-	-
1989	103	135	1.387	-	-

ENDIVIA: Serie histórica de la superficie, rendimiento, producción y valor

Años	Superficie Ha	Rendimiento Qm/Ha	Producción Tm	Precio medio percibido por los agricultores Ptas/Kg	Valor Millones de Ptas
1965	11	178	196	-	-
1970	102	248	2.533	8,00	20
1975	87	180	1.947	-	101
1980	189	138	2.612	-	-
1981	161	137	2.201	-	-
1982	324	132	4.266	-	-
1983	298	126	3.763	-	-
1984	260	132	3.422	-	-
1985	383	143	5.494	-	-
1986	414	147	6.102	-	-
1987	344	154	5.304	-	-
1988	422	175	7.394	-	-
1989	394	146	5.760	-	-

BORRAJA: Serie histórica de la superficie, rendimiento, producción y valor

Años	Superficie Ha	Rendimiento Qm/Ha	Producción Tm	Precio medio percibido por los agricultores Ptas/Kg	Valor Millones de Ptas
1965	580	154	8.640	3,72	32
1970	362	149	5.403	5,27	29
1975	274	186	4.204	-	23
1980	225	237	5.341	-	-
1981	255	241	6.135	-	-
1982	240	242	5.796	-	-
1983	273	245	6.683	-	-
1984	284	227	6.452	-	-
1985	145	213	3.095	-	-
1986	312	227	7.097	-	-
1987	303	258	7.818	-	-
1988	431	259	11.177	-	-
1989	435	296	12.882	-	-

HORTALIZAS

ACHICORIA VERDE: Análisis provincial de la superficie, rendimiento y producción, 1.989

Provincias y Comunidades Autónomas	Superficie				Rendimiento			Producción Tm
	Secano Ha	Regadío		Total Ha	Secano Kg/Ha	Regadío		
		Aire libre Ha	Protegido Ha			Aire libre Kg/Ha	Protegido Kg/Ha	
Gulpuzcoa	7	-	-	7	10.000	-	-	70
Vizcaya	2	-	-	2	16.000	-	-	32
PAIS VASCO	9	-	-	9	11.333	-	-	102
NAVARRA	-	12	-	12	-	16.500	-	198
Barcelona	1	7	-	8	8.000	15.000	-	113
Tarragona	-	21	-	21	-	13.240	-	278
CATALUÑA	1	28	-	29	8.000	13.680	-	391
BALEARES	3	15	-	18	2.000	13.000	-	201
Alicante	-	8	-	8	-	15.000	-	120
C. VALENCIANA	-	8	-	8	-	15.000	-	120
Cadiz	-	12	-	12	-	15.000	-	180
Granada	-	15	-	15	-	13.000	-	195
ANDALUCIA	-	27	-	27	-	13.889	-	375
ESPAÑA	13	90	-	103	8.923	14.123	-	1.387

ENDIVIA: Análisis provincial de la superficie, rendimiento y producción, 1.989

Provincias y Comunidades Autónomas	Superficie				Rendimiento			Producción Tm
	Secano Ha	Regadío		Total Ha	Secano Kg/Ha	Regadío		
		Aire libre Ha	Protegido Ha			Aire libre Kg/Ha	Protegido Kg/Ha	
Zaragoza	-	61	-	61	-	20.000	-	1.220
ARAGON	-	61	-	61	-	20.000	-	1.220
Gerona	1	9	-	10	3.000	10.000	-	93
Lerida	-	3	-	3	-	18.000	-	54
CATALUÑA	1	12	-	13	3.000	12.000	-	147
Burgos	-	2	-	2	-	25.000	-	50
Segovia	1	110	-	111	1.000	9.000	-	991
Valladolid	-	54	-	54	-	23.000	-	1.242
CASTILLA LEON	1	166	-	167	1.000	13.747	-	2.283
Castellon	3	16	-	19	8.000	18.000	-	312
Valencia	-	104	-	104	-	15.000	-	1.560
C. VALENCIANA	3	120	-	123	8.000	15.400	-	1.872
Granada	-	10	-	10	-	12.000	-	120
Jaen	1	-	-	1	4.000	-	-	4
Malaga	-	19	-	19	-	6.000	-	114
ANDALUCIA	1	29	-	30	4.000	8.069	-	238
ESPAÑA	6	388	-	394	5.333	14.763	-	5.760

HORTALIZAS

BORRAJA: Análisis provincial de la superficie, rendimiento y producción, 1.989

Provincias y Comunidades Autónomas	Superficie				Rendimiento			Producción Tm
	Secano Ha	Regadío		Total Ha	Secano Kg/Ha	Regadío		
		Aire libre Ha	Protegido Ha			Aire libre Kg/Ha	Protegido Kg/Ha	
Alava	-	3	-	3	-	16.667	-	50
PAIS VASCO	-	3	-	3	-	16.667	-	50
NAVARRA	-	72	6	78	-	70.236	75.000	5.507
LA RIOJA	-	96	9	105	-	23.000	25.000	2.433
Huesca	-	10	-	10	-	20.000	-	200
Teruel	-	28	-	28	-	19.714	-	552
Zaragoza	-	120	-	120	-	25.000	-	3.000
ARAGON	-	158	-	158	-	23.747	-	3.752
Lerida	-	6	-	6	-	20.000	-	120
CATALUÑA	-	6	-	6	-	20.000	-	120
Toledo	-	85	-	85	-	12.000	-	1.020
CASTILLA-MANCHA	-	85	-	85	-	12.000	-	1.020
ESPAÑA	-	420	15	435	-	29.064	45.000	12.882

HORTALIZAS

SANDIA: Serie histórica de la superficie, rendimiento, producción, valor y comercio exterior

Años	Superficie - Miles de Ha.	Rendimiento - Qm/Ha	Producción - Miles de Tm.	Precio medio percibido por los agricultores - Pts/Kg	Valor - Millones de Pts.	Comercio exterior	
						Importaciones - Tm	Exportaciones - Tm
1930	9,0	-	-	-	31	-	-
1935	15,1	-	-	-	42	-	-
1940	12,4	-	-	-	74	-	-
1945	12,0	141	169,0	0,72	122	-	-
1950	14,7	137	201,1	0,91	183	-	-
1955	16,7	140	233,2	0,98	229	-	-
1960	21,1	153	323,3	1,43	462	-	-
1965	16,5	125	206,4	3,48	718	-	-
1970	15,8	130	204,9	4,78	979	-	-
1971	17,2	138	238,2	4,89	1.165	142	719
1972	17,4	135	233,6	4,87	1.138	103	3.962
1973	22,3	162	360,6	6,04	2.178	122	6.621
1974	25,6	163	417,4	6,13	2.559	82	10.847
1975	29,5	179	527,9	5,88	2.958	53	16.152
1976	29,6	165	517,6	4,83	2.500	65	20.747
1977	25,9	173	449,3	16,40	7.369	46	8.587
1978	28,2	163	459,8	15,50	7.126	7	21.848
1979	29,6	186	552,1	8,36	4.616	-	31.211
1980	29,1	181	527,4	14,10	7.436	-	44.565
1981	30,5	182	556,6	11,85	6.596	-	70.909
1982	29,3	189	552,8	15,40	8.513	-	81.594
1983	29,0	197	572,4	15,78	9.033	-	94.340
1984	29,2	191	558,3	20,58	11.490	-	106.724
1985	28,0	203	568,6	16,46	6.715	-	87.326
1986	25,8	209	539,6	33,02	17.461	-	125.450
1987	27,4	230	629,4	25,83	12.292	-	123.161
1988	27,5	228	627,3	33,59	21.071	15	252.744
1989	29,5	222	653,7	24,49	14.226(*)	-	122.697

(*) Avance.

HORTALIZAS

SANDIA: Análisis provincial de la superficie, rendimiento y producción, 1.989

Provincias Y Comunidades Autónomas	Superficie				Rendimiento			Producción Tm
	Secano Ha	Regadío		Total Ha	Secano Kg/Ha	Regadío		
		Alre libre Ha	Protegido Ha			Alre libre Kg/Ha	Protegido Kg/Ha	
Coruña (La)	-	-	-	-	-	-	-	-
Lugo	1	-	-	1	10.000	-	-	10
Orense	-	2	-	2	-	5.000	-	10
Pontevedra	6	30	-	36	20.000	27.000	-	930
GALICIA	7	32	-	39	18.571	25.625	-	950
P. DE ASTURIAS	-	-	-	-	-	-	-	-
CANTABRIA	-	-	-	-	-	-	-	-
Alava	-	-	-	-	-	-	-	-
Gulpuzcoa	-	-	-	-	-	-	-	-
Vizcaya	-	-	-	-	-	-	-	-
PAIS VASCO	-	-	-	-	-	-	-	-
NAVARRA	2	15	-	17	20.000	25.000	-	415
LA RIOJA	3	39	-	42	12.000	25.000	-	1.011
Huesca	-	55	-	55	-	20.000	-	1.100
Teruel	36	30	-	66	6.111	21.100	-	853
Zaragoza	162	128	-	290	6.000	13.500	-	2.700
ARAGON	198	213	-	411	6.020	16.249	-	4.653
Barcelona	85	22	54	161	13.000	34.000	38.000	3.905
Gerona	33	86	-	119	14.758	25.000	-	2.637
Lerida	11	144	-	155	12.000	24.000	-	3.588
Tarragona	56	265	-	321	6.101	19.937	-	5.625
CATALUÑA	185	517	54	756	11.166	22.509	38.000	15.755
BALEARES	184	190	203	577	9.000	25.000	44.000	15.338
Avila	40	-	-	40	6.000	-	-	240
Burgos	2	4	-	6	7.000	12.000	-	62
Leon	4	1	-	5	7.000	25.000	-	53
Palencia	-	-	-	-	-	-	-	-
Salamanca	202	37	-	239	7.000	19.000	-	2.117
Segovia	112	8	-	120	15.000	30.000	-	1.920
Soria	-	-	-	-	-	-	-	-
Valladolid	47	23	-	70	19.000	48.000	-	1.997
Zamora	275	47	-	322	8.000	19.000	-	3.093
CASTILLA LEON	682	120	-	802	9.485	25.108	-	9.482
MADRID	155	39	-	194	8.000	25.000	-	2.215
Albacete	320	50	-	370	5.000	10.000	-	2.100
Ciudad Real	311	186	-	497	5.720	18.930	-	5.300
Cuenca	98	4	-	102	5.000	16.000	-	554
Guadalajara	25	35	-	60	6.000	19.000	-	815
Toledo	1.381	266	-	1.647	8.500	23.002	-	17.857
CASTILLA-MANCHA	2.135	541	-	2.676	7.381	20.090	-	26.626
Alicante	16	66	62	144	8.000	23.000	38.000	4.002
Castellon	151	187	-	338	14.000	32.000	-	8.098
Valencia	-	2.900	-	2.900	-	31.034	-	90.000
C. VALENCIANA	167	3.153	62	3.382	13.425	30.923	38.000	102.100
R. DE MURCIA	20	367	7	394	10.000	25.000	50.000	9.725
Badajoz	800	100	250	1.150	5.000	15.000	22.000	11.000
Caceres	1.573	501	-	2.074	3.300	26.513	-	18.474
EXTREMADURA	2.373	601	250	3.224	3.873	24.597	22.000	29.474
Almeria	-	2.245	5.239	7.484	-	26.089	29.005	210.527
Cadiz	485	350	25	860	16.000	39.000	54.000	22.760
Cordoba	669	197	789	1.655	10.000	25.000	45.000	47.120
Granada	-	630	60	690	-	26.900	50.000	19.947
Huelva	944	620	60	1.624	8.000	14.500	25.000	18.042
Jaen	310	162	-	472	3.497	13.401	-	3.255
Malaga	168	368	-	536	6.000	20.000	-	8.368
Sevilla	-	-	3.500	3.500	-	-	30.000	105.000
ANDALUCIA	2.576	4.572	9.673	16.821	9.353	24.631	30.840	435.019
Palmas (Las)	88	7	-	95	2.000	12.000	-	260
S. C. Tenerife	-	31	4	35	-	18.000	35.000	698
CANARIAS	88	38	4	130	2.000	16.895	35.000	958
ESPAÑA	8.775	10.437	10.253	29.465	7.349	26.022	30.980	653.721

HORTALIZAS

MELON: Serie histórica de la superficie, rendimiento, producción, valor y comercio exterior

Años	Superficie Miles de Ha.	Rendimiento Qm/Ha	Producción Miles de Tm.	Precio medio percibido por los agricultores Pts/Kg	Valor Millones de Pts.	Comercio exterior	
						Importaciones Tm	Exportaciones Tm
1930	17,8	274	485,7	-	65	3	10.827
1935	25,1	263	662,6	0,12	78	-	12.212
1940	22,7	-	-	-	161	-	-
1945	26,6	129	342,5	0,95	326	-	-
1950	30,7	161	494,0	1,08	533	-	-
1955	30,9	145	449,5	1,84	827	-	11.829
1960	40,6	142	575,0	1,56	897	-	20.188
1965	43,6	132	575,2	3,78	2.174	461	42.018
1970	57,4	106	607,8	5,73	3.483	234	63.356
1971	59,9	112	681,8	5,82	3.910	45	75.689
1972	62,7	120	754,2	5,78	4.363	105	76.866
1973	62,7	123	771,5	7,12	5.493	87	55.489
1974	58,7	118	695,3	9,00	6.258	100	52.307
1975	67,4	131	885,1	9,49	7.611	4	63.356
1976	69,4	128	885,1	6,81	6.059	20	74.177
1977	62,4	116	726,5	19,14	13.905	27	54.776
1978	62,4	108	676,5	19,32	13.070	1	49.717
1979	67,6	112	757,4	15,35	11.626	-	62.044
1980	66,6	123	825,1	19,50	16.089	-	67.710
1981	70,8	107	759,0	16,76	12.721	-	69.225
1982	66,5	128	850,8	23,24	19.773	-	60.618
1983	63,4	116	738,0	23,39	17.262	-	85.111
1984	66,1	121	798,6	30,69	24.509	-	91.657
1985	63,8	133	845,7	26,15	18.436	-	107.157
1986	66,9	142	951,5	36,11	32.236	-	131.267
1987	66,6	136	908,6	37,74	31.325	7	468.724
1988	73,4	123	903,1	47,84	43.204	13	125.186
1989	68,0	135	916,2	37,14	35.019	64	121.512

MELON, por clases: Serie histórica de la superficie y producción

Años	De piel lisa		Tendral		Cantalupo		Otros melones	
	Superficie Miles de Ha.	Producción Miles de Tm.	Superficie Miles de Ha.	Producción Miles de Tm.	Superficie Miles de Ha.	Producción Miles de Tm.	Superficie Miles de Ha.	Producción Miles de Tm.
1965	19,1	237,3	14,8	194,7	9,7	143,2	-	-
1970	29,7	307,5	11,3	123,9	16,4	176,4	-	-
1971	31,5	343,0	14,8	148,1	13,5	180,7	-	-
1972	31,2	362,4	13,9	149,8	17,6	241,9	-	-
1973	17,3	200,7	16,1	238,9	9,7	121,7	19,6	210,2
1974	14,1	160,3	12,9	209,5	3,5	44,1	28,3	281,4
1975	13,5	199,5	16,0	264,9	4,0	49,9	34,0	370,8
1976	13,5	223,8	17,0	276,3	3,6	45,7	35,2	343,9
1977	15,3	260,2	13,2	173,4	3,4	37,4	30,5	255,6
1978	14,9	220,8	13,3	168,4	3,3	36,0	30,8	251,2
1979	15,2	228,1	13,7	176,0	3,6	37,3	35,1	316,0
1980	17,1	263,5	14,1	178,4	3,7	42,5	31,8	340,7
1981	19,4	270,8	14,6	144,8	3,6	34,9	33,2	398,6
1982	14,0	212,9	16,1	185,2	3,2	39,5	33,2	413,2
1983	13,2	193,1	15,7	161,3	3,1	41,4	31,4	342,2
1984	13,3	187,8	16,0	186,5	3,1	36,0	33,7	388,3
1985	17,6	290,5	14,0	171,3	3,1	47,3	29,1	336,6
1986	18,8	342,5	14,0	180,8	3,2	54,7	30,9	373,4
1987	17,7	313,1	13,2	168,0	3,2	51,0	32,4	376,3
1988	18,6	265,8	12,5	151,7	4,0	61,1	38,3	424,6
1989	16,1	261,1	12,3	162,9	4,7	86,2	34,9	405,9

Nota: Hasta el año 1.972 las clases de melón eran: de piel lisa ó de invierno, verrugoso ó cantalupo y escrito. Pero por razones de de aunar criterios, se hizo una nueva división de clases, quedando como sigue: de piel lisa, tendral, cantalupo y otros melones.

HORTALIZAS

MELON: Análisis provincial de la superficie, rendimiento y producción, 1.989

Provincias y Comunidades Autónomas	Superficie				Rendimiento			Producción Tm
	Secano Ha	Regadío		Total Ha	Secano Kg/Ha	Regadío		
		Aire libre Ha	Protegido Ha			Aire libre Kg/Ha	Protegido Kg/Ha	
Coruña (La)	-	-	-	-	-	-	-	-
Lugo	-	-	-	-	-	-	-	-
Orense	-	-	-	-	-	-	-	-
Pontevedra	1	5	-	6	12.000	15.000	-	87
GALICIA	1	5	-	6	12.000	15.000	-	87
P. DE ASTURIAS	-	-	-	-	-	-	-	-
CANTABRIA	-	-	-	-	-	-	-	-
Alava	-	-	-	-	-	-	-	-
Gulpuzcoa	1	-	-	1	9.000	-	-	9
Vizcaya	-	-	-	-	-	-	-	-
PAIS VASCO	1	-	-	1	9.000	-	-	9
NAVARRA	48	70	1	119	8.396	21.300	30.000	1.924
LA RIOJA	4	49	-	53	12.000	23.000	-	1.175
Huesca	-	20	-	20	-	20.000	-	400
Teruel	82	56	-	138	4.602	16.600	-	1.307
Zaragoza	217	281	-	498	3.802	13.000	-	4.478
ARAGON	299	357	-	656	4.021	13.957	-	6.185
Barcelona	307	37	137	481	10.000	24.000	25.000	7.383
Gerona	57	119	-	176	7.702	23.000	-	3.176
Lerida	105	426	-	531	7.000	15.000	-	7.125
Tarragona	166	987	6	1.159	5.900	11.240	31.120	12.260
CATALUÑA	635	1.569	143	2.347	8.226	13.454	25.257	29.944
BALEARES	826	175	325	1.326	2.500	10.000	24.997	11.939
Avila	30	-	-	30	5.000	-	-	150
Burgos	6	14	-	20	7.000	12.000	-	210
Leon	3	1	-	4	7.000	20.000	-	41
Palencia	-	-	-	-	-	-	-	-
Salamanca	126	38	-	164	6.000	16.000	-	1.364
Segovia	60	13	-	73	10.000	25.000	-	925
Soria	-	-	-	-	-	-	-	-
Valladolid	112	44	-	156	22.000	53.500	-	4.818
Zamora	313	74	-	387	7.000	15.000	-	3.301
CASTILLA LEON	650	184	-	834	9.575	24.918	-	10.809
MADRID	1.596	701	-	2.297	7.500	22.000	-	27.392
Albacete	670	180	-	850	4.500	9.500	-	4.725
Ciudad Real	733	13.060	-	13.793	4.475	14.680	-	195.001
Cuenca	406	42	-	448	2.700	11.995	-	1.600
Guadalajara	101	132	-	233	4.495	16.000	-	2.566
Toledo	2.174	1.549	2.400	6.123	7.000	15.500	16.501	78.830
CASTILLA-MANCHA	4.084	14.963	2.400	21.447	5.647	14.707	16.501	282.722
Alicante	66	376	476	918	4.500	8.200	11.000	8.616
Castellon	350	893	214	1.457	6.000	12.000	18.000	16.668
Valencia	440	2.160	-	2.600	9.000	21.315	-	50.000
C. VALENCIANA	856	3.429	690	4.975	7.426	17.451	13.171	75.285
R. DE MURCIA	5	5.429	104	5.538	9.897	13.988	39.516	80.100
Badajoz	7.400	1.600	900	9.900	4.500	17.000	19.778	78.300
Caceres	1.262	1.186	-	2.448	2.800	11.200	-	16.817
EXTREMADURA	8.662	2.786	900	12.348	4.252	14.531	19.778	95.117
Almeria	-	407	3.666	4.073	-	20.000	31.000	121.786
Cadiz	720	256	29	1.005	20.000	44.000	53.830	27.225
Cordoba	1.978	140	571	2.689	9.500	24.003	40.015	45.000
Granada	510	590	100	1.200	6.500	21.000	45.000	20.205
Huelva	1.191	450	500	2.141	6.400	16.998	35.001	32.772
Jaen	1.228	198	-	1.426	3.200	9.002	-	5.712
Malaga	1.310	364	-	1.674	6.500	18.000	-	15.067
Sevilla	-	-	1.800	1.800	-	-	13.900	25.020
ANDALUCIA	6.937	2.405	6.666	16.008	8.155	21.263	27.764	292.787
Palmas (Las)	45	5	-	50	1.000	12.000	-	105
S. C. Tenerife	-	17	9	26	-	16.000	35.000	587
CANARIAS	45	22	9	76	1.000	15.091	35.000	692
ESPAÑA	24.649	32.144	11.238	68.031	6.089	15.503	23.826	916.167

HORTALIZAS

MELON, por clases: Análisis provincial de la superficie y producción, 1.989

Provincias y Comunidades Autónomas	Melón de piel lisa		Melón tendral		Melón cantalupo		Otros melones	
	Superficie Ha	Producción Tm	Superficie Ha	Producción Tm	Superficie Ha	Producción Tm	Superficie Ha	Producción Tm
Coruña (La)	-	-	-	-	-	-	-	-
Lugo	-	-	-	-	-	-	-	-
Orense	-	-	-	-	-	-	-	-
Pontevedra	-	-	-	-	-	-	6	87
GALICIA	-	-	-	-	-	-	6	87
P. DE ASTURIAS	-	-	-	-	-	-	-	-
CANTABRIA	-	-	-	-	-	-	-	-
Alava	-	-	-	-	-	-	-	-
Gulpuzcoa	-	-	-	-	-	-	-	-
Vizcaya	-	-	-	-	-	-	-	-
PAÍS VASCO	-	-	-	-	-	-	-	-
NAVARRA	90	1.614	10	17	1	30	18	263
LA RIOJA	-	-	-	-	-	-	53	1.175
Huesca	13	260	2	40	-	-	5	100
Teruel	85	800	53	507	-	-	-	-
Zaragoza	100	899	-	-	298	2.680	100	899
ARAGON	198	1.959	55	547	298	2.680	105	999
Barcelona	337	5.173	96	1.472	24	370	24	368
Gerona	10	180	120	2.160	12	224	34	612
Lerida	290	3.800	170	2.400	-	-	71	925
Tarragona	807	8.536	114	1.205	7	78	231	2.441
CATALUÑA	1.444	17.689	500	7.237	43	672	360	4.346
BALEARES	438	3.940	398	3.581	26	239	464	4.179
Avila	-	-	-	-	-	-	30	150
Burgos	-	-	-	-	5	52	15	158
Leon	-	-	-	-	-	-	4	41
Palencia	-	-	-	-	-	-	-	-
Salamanca	67	572	59	504	-	-	38	288
Segovia	-	-	-	-	-	-	73	925
Soria	-	-	-	-	-	-	-	-
Valladolid	84	2.604	53	1.638	-	-	19	576
Zamora	124	1.060	216	1.840	-	-	47	401
CASTILLA LEON	275	4.236	328	3.982	5	52	226	2.539
MADRID	325	3.575	942	12.487	350	3.850	680	7.480
Albacete	-	-	-	-	-	-	850	4.725
Ciudad Real	500	7.450	2.500	35.975	-	-	10.793	151.576
Cuenca	-	-	-	-	-	-	448	1.600
Guadalajara	12	133	98	1.090	3	34	120	1.309
Toledo	3.062	39.422	1.531	19.710	1.530	19.698	-	-
CASTILLA-MANCHA	3.574	47.005	4.129	56.775	1.533	19.732	12.211	159.210
Alicante	49	465	140	1.322	-	-	729	6.829
Castellon	335	3.800	1.122	12.868	-	-	-	-
Valencia	1.000	19.000	250	5.000	-	-	1.350	26.000
C. VALENCIANA	1.384	23.265	1.512	19.190	-	-	2.079	32.829
R. DE MURCIA	1.550	19.375	160	2.560	1.000	26.400	2.828	31.765
Badajoz	350	5.925	550	6.025	-	-	9.000	66.350
Caceres	200	1.072	700	5.896	-	-	1.548	9.849
EXTREMADURA	550	6.997	1.250	11.921	-	-	10.548	76.199
Almeria	1.810	54.120	450	13.455	226	6.758	1.587	47.453
Cadiz	502	13.612	-	-	251	6.806	252	6.807
Cordoba	1.345	22.500	269	4.500	806	13.500	269	4.500
Granada	50	2.250	400	5.710	50	2.250	700	9.995
Huelva	450	12.600	1.360	15.320	131	3.275	200	1.577
Jaen	300	1.350	250	875	-	-	876	3.487
Malaga	-	-	264	4.752	-	-	1.410	10.315
Sevilla	1.800	25.020	-	-	-	-	-	-
ANDALUCIA	6.257	131.452	2.993	44.612	1.464	32.589	5.294	84.134
Palmas (Las)	-	-	-	-	-	-	50	105
S. C. Tenerife	-	-	-	-	-	-	26	587
CANARIAS	-	-	-	-	-	-	76	692
ESPAÑA	16.085	261.107	12.277	162.909	4.720	86.244	34.949	405.906

HORTALIZAS

CALABAZA Y CALABACIN: Serie histórica de la superficie, rendimiento, producción, valor y comercio exterior

Años	Superficie Miles de Ha.	Rendimiento Qm/Ha	Producción Miles de Tm.	Precio medio percibido por los agricultores Pts/Kg	Valor Millones de Pts.	Comercio exterior	
						Importaciones Tm	Exportaciones Tm
1930	4,8	-	-	-	16	-	-
1935	4,3	-	-	-	12	-	-
1940	3,9	-	-	-	30	-	-
1945	4,8	299	144,8	0,50	73	-	-
1950	5,0	281	141,4	0,61	86	-	-
1955	5,1	250	126,5	0,67	85	-	-
1960	5,8	247	143,4	1,13	162	-	-
1965	5,1	233	116,7	3,87	452	-	-
1970	3,2	219	70,8	5,04	357	1	751
1971	3,1	201	61,6	4,41	272	2	947
1972	2,0	212	43,3	4,96	215	5	3.607
1973	3,9	191	75,4	6,55	494	8	4.510
1974	4,2	191	79,9	7,40	591	12	6.207
1975	4,4	208	90,6	7,40	670	7	11.706
1976	4,7	227	107,6	7,39	796	2	12.385
1977	5,2	244	126,0	11,92	1.502	2	21.256
1978	5,2	232	120,8	11,78	1.423	-	19.835
1979	5,3	247	129,9	16,79	2.175	2	24.922
1980	5,4	241	130,0	17,38	2.259	-	23.701
1981	5,6	220	123,3	18,67	2.302	1	32.137
1982	5,9	246	145,7	21,00	3.060	-	30.606
1983	5,9	232	137,0	21,54	2.951	-	34.307
1984	5,9	254	149,9	30,44	4.563	-	50.793
1985	5,8	283	164,3	28,52	4.686	-	45.622
1986	6,0	301	180,5	34,45	6.218	-	59.432
1987	7,1	324	229,9	37,04	8.516	1	58.746
1988	7,2	329	237,3	44,96	9.302	234	59.018
1989	7,6	319	241,0	-	-	207	58.135

PEPINO: Serie histórica de la superficie, rendimiento, producción, valor y comercio exterior

Años	Superficie Miles de Ha.	Rendimiento Qm/Ha	Producción Miles de Tm.	Precio medio percibido por los agricultores Pts/Kg	Valor Millones de Pts.	Comercio exterior	
						Importaciones Tm	Exportaciones Tm
1930	2,7	-	-	-	10	-	-
1935	2,8	-	-	-	10	-	-
1940	2,4	-	-	-	26	-	-
1945	2,8	204	57,0	0,58	33	-	-
1950	2,4	198	47,7	0,92	44	-	-
1955	2,7	191	52,2	0,99	52	-	-
1960	3,3	175	57,6	1,77	102	-	-
1965	3,7	194	71,5	5,13	367	-	-
1970	3,5	211	73,0	6,30	460	2	20.673
1971	3,6	233	84,6	5,60	474	1	22.491
1972	3,0	296	88,0	6,16	542	1	27.894
1973	4,4	259	113,4	9,73	1.104	5	31.137
1974	5,0	306	154,1	7,65	1.179	2	17.241
1975	5,2	335	176,0	13,06	2.298	1	48.358
1976	5,1	366	186,3	13,19	2.458	1	43.307
1977	5,2	410	211,5	14,28	3.020	3	41.403
1978	5,4	397	212,6	19,28	4.099	3	57.116
1979	5,8	423	243,5	14,60	3.555	1	62.211
1980	6,0	439	263,6	17,59	4.637	2	52.792
1981	6,0	432	257,8	24,07	6.205	-	59.794
1982	6,2	446	274,9	24,47	6.727	-	75.176
1983	5,9	442	260,6	23,65	6.163	-	62.128
1984	5,8	414	240,4	30,24	8.782	-	73.943
1985	6,0	430	258,0	30,04	7.289	-	91.503
1986	5,9	426	251,2	31,73	8.734	-	98.939
1987	6,1	547	333,6	48,44	13.565	5	113.686
1988	6,1	543	331,0	40,48	13.595	28	100.290
1989	6,3	504	318,7	49,52	-	13	121.179

HORTALIZAS

CALABAZA Y CALABACIN: Análisis provincial de la superficie, rendimiento y producción, 1.989

Provincias y Comunidades Autónomas	Superficie				Rendimiento			Producción Tm
	Secano Ha	Regadío		Total Ha	Secano Kg/Ha	Regadío		
		Aire libre Ha	Protegido Ha			Aire libre Kg/Ha	Protegido Kg/Ha	
Coruña (La)	-	-	-	-	-	-	-	-
Lugo	2	-	-	2	9.000	-	-	18
Orense	2	1	-	3	12.000	15.000	-	39
Pontevedra	1	5	-	6	18.000	22.000	-	128
GALICIA	5	6	-	11	12.000	20.833	-	185
P. DE ASTURIAS	-	-	-	-	-	-	-	-
CANTABRIA	-	-	-	-	-	-	-	-
Alava	-	6	-	6	-	22.000	-	132
Gulpuzcoa	2	-	-	2	15.000	-	-	30
Vizcaya	37	-	-	37	19.000	-	-	703
PAIS VASCO	39	6	-	45	18.795	22.000	-	865
NAVARRA	-	15	-	15	-	45.000	-	675
LA RIOJA	-	46	4	50	-	27.000	40.000	1.402
Huesca	-	3	-	3	-	20.000	-	60
Teruel	1	32	-	33	6.600	21.200	-	685
Zaragoza	-	97	-	97	-	24.000	-	2.328
ARAGON	1	132	-	133	6.600	23.230	-	3.073
Barcelona	38	112	40	190	9.000	44.000	49.000	7.230
Gerona	17	46	-	63	7.000	15.043	-	811
Lerida	61	92	-	153	8.000	20.000	-	2.328
Tarragona	11	84	6	101	8.000	24.214	60.004	2.482
CATALUÑA	127	334	46	507	8.165	28.425	50.435	12.851
BALEARES	9	70	7	86	4.500	19.993	30.000	1.650
Avila	3	26	-	29	6.000	21.000	-	564
Burgos	-	13	-	13	-	25.000	-	325
Leon	4	21	-	25	3.000	25.000	-	537
Palencia	-	5	-	5	-	23.000	-	115
Salamanca	38	24	-	62	7.000	19.000	-	722
Segovia	16	29	-	45	12.000	30.000	-	1.062
Soria	-	1	-	1	-	18.000	-	18
Valladolid	-	108	1	109	-	48.000	60.000	5.244
Zamora	57	19	-	76	8.000	20.000	-	836
CASTILLA LEON	118	246	1	365	8.000	34.224	60.000	9.423
MADRID	7	104	-	111	10.000	21.000	-	2.254
Albacete	-	80	-	80	-	20.000	-	1.600
Ciudad Real	13	64	-	77	6.150	21.329	-	1.445
Cuenca	39	8	-	47	4.000	16.000	-	284
Guadalajara	5	17	-	22	5.000	20.000	-	365
Toledo	149	115	-	264	9.000	27.000	-	4.446
CASTILLA-MANCHA	206	284	-	490	7.776	23.021	-	8.140
Alicante	1	269	56	326	9.000	28.000	41.000	9.837
Castellon	39	75	-	114	10.000	25.000	-	2.265
Valencia	2	60	58	120	9.000	26.000	45.000	4.188
C. VALENCIANA	42	404	114	560	9.929	27.146	43.035	16.290
R. DE MURCIA	-	364	134	498	-	23.000	50.776	15.176
Badajoz	125	90	-	215	5.000	12.500	-	1.750
Caceres	105	125	-	230	4.000	20.000	-	2.920
EXTREMADURA	230	215	-	445	4.543	16.860	-	4.670
Almeria	-	-	2.277	2.277	-	-	50.000	113.850
Cadiz	65	195	15	275	18.000	42.500	49.500	10.200
Cordoba	46	89	-	135	7.999	20.023	-	2.150
Granada	-	110	40	150	-	43.000	66.700	7.398
Huelva	169	124	4	297	7.000	25.000	41.750	4.450
Jaen	18	78	-	96	6.500	23.000	-	1.911
Malaga	129	210	32	371	8.000	35.000	50.000	9.982
Sevilla	-	17	3	20	-	60.000	70.000	1.230
ANDALUCIA	427	823	2.371	3.621	9.063	34.099	50.290	151.171
Palmas (Las)	30	260	-	290	2.000	18.000	-	4.740
S. C. Tenerife	21	305	13	339	8.000	25.000	50.000	8.443
CANARIAS	51	565	13	629	4.471	21.779	50.000	13.183
ESPAÑA	1.262	3.614	2.690	7.566	7.966	26.731	49.943	241.008

HORTALIZAS

PEPINO: Análisis provincial de la superficie, rendimiento y producción, 1.989

Provincias y Comunidades Autónomas	Superficie				Rendimiento			Producción Tm
	Secano Ha	Regadío		Total Ha	Secano Kg/Ha	Regadío		
		Aire libre Ha	Protegido Ha			Aire libre Kg/Ha	Protegido Kg/Ha	
Coruña (La)	-	-	-	-	-	-	-	-
Lugo	-	-	-	-	-	-	-	-
Orense	-	-	-	-	-	-	-	-
Pontevedra	-	6	-	6	-	22.000	-	132
GALICIA	-	6	-	6	-	22.000	-	132
P. DE ASTURIAS	-	-	-	-	-	-	-	-
CANTABRIA	12	-	-	12	28.000	-	-	336
Atava	-	9	-	9	-	19.000	-	171
Gulpuzcoa	4	-	-	4	15.000	-	-	60
Vizcaya	20	1	-	21	20.000	-	-	425
PAÍS VASCO	24	10	-	34	19.167	-	-	656
NAVARRA	-	3	2	5	-	18.000	40.000	134
LA RIOJA	-	66	1	67	-	20.000	25.000	1.345
Huesca	-	3	-	3	-	18.000	-	54
Teruel	-	38	-	38	-	17.684	-	672
Zaragoza	-	130	-	130	-	20.000	-	2.600
ARAGON	-	171	-	171	-	19.450	-	3.326
Barcelona	7	103	32	142	6.500	30.000	76.016	5.568
Gerona	4	24	-	28	7.500	24.000	-	606
Lerida	-	40	1	41	-	18.000	40.000	760
Tarragona	2	112	14	128	8.088	22.052	65.000	3.396
CATALUÑA	13	279	47	339	7.052	24.573	71.968	10.330
BALEARES	7	26	11	44	2.000	14.000	20.000	598
Avila	-	7	-	7	-	16.429	-	115
Burgos	5	35	2	42	7.000	15.000	25.000	610
Leon	-	11	-	11	-	20.000	-	220
Palencia	-	18	-	18	-	20.000	-	360
Salamanca	-	22	-	22	-	14.000	-	308
Segovia	-	21	-	21	-	20.000	-	420
Soria	-	3	-	3	-	15.000	-	45
Valladolid	-	20	-	20	-	42.000	-	840
Zamora	-	28	-	28	-	15.000	-	420
CASTILLA LEON	5	165	2	172	7.000	19.715	25.000	3.338
MADRID	-	115	99	214	-	16.000	18.000	3.622
Albacete	-	140	-	140	-	16.000	-	2.240
Ciudad Real	-	192	-	192	-	16.980	-	3.260
Cuenca	-	77	-	77	-	15.000	-	1.155
Guadalajara	-	25	-	25	-	16.000	-	400
Toledo	-	206	-	206	-	25.000	-	5.150
CASTILLA-MANCHA	-	640	-	640	-	19.071	-	12.205
Alicante	1	76	37	114	8.000	35.300	65.000	5.096
Castellon	13	140	16	169	6.000	14.000	40.000	2.678
Valencia	-	100	120	220	-	25.000	65.000	10.300
C. VALENCIANA	14	316	173	503	6.143	22.604	62.688	18.074
R. DE MURCIA	-	125	118	243	-	20.000	55.000	8.990
Badajoz	-	100	-	100	-	18.000	-	1.800
Caceres	2	68	-	70	5.000	16.500	-	1.132
EXTREMADURA	2	168	-	170	5.000	17.393	-	2.932
Almería	-	-	2.091	2.091	-	-	75.000	156.825
Cadiz	5	105	20	130	16.000	39.500	42.625	5.080
Cordoba	10	79	-	89	8.006	17.974	-	1.500
Granada	-	50	200	250	-	30.000	78.000	17.100
Huelva	15	102	1	118	7.000	25.000	100.000	2.755
Jaen	7	239	-	246	3.871	16.100	-	3.875
Malaga	-	274	105	379	-	33.000	120.000	21.642
Sevilla	-	10	2	12	-	60.000	90.000	780
ANDALUCIA	37	859	2.419	3.315	7.896	26.900	76.956	209.557
Palmas (Las)	-	5	320	325	-	10.000	120.000	38.450
S. C. Tenerife	-	34	30	64	-	40.000	110.000	4.680
CANARIAS	-	39	350	389	-	36.154	119.143	43.110
ESPAÑA	114	2.988	3.222	6.324	11.621	22.299	77.819	318.685

HORTALIZAS

PEPINILLO: Serie histórica de la superficie, rendimiento, producción y valor

Años	Superficie Ha	Rendimiento Qm/Ha	Producción Tm	Precio medio percibido por los agricultores Ptas/Kg	Valor Millones de Ptas
1965	450	68,4	3.080	-	-
1970	488	101,8	4.967	8,59	43
1971	456	104,1	4.746	8,72	41
1972	749	89,3	6.686	11,00	74
1973	1.347	103,3	13.922	12,00	167
1974	1.793	115,6	20.725	12,00	249
1975	1.848	112,3	20.743	18,00	373
1976	1.462	112,5	16.453	19,00	313
1977	1.274	118,7	15.125	21,93	331
1978	1.732	127,0	22.027	22,30	491
1979	2.606	134,2	34.703	28,64	994
1980	1.313	129,6	17.010	35,24	599
1981	1.157	136,6	15.810	24,51	387
1982	1.089	121,7	13.258	44,28	589
1983	1.620	130,0	21.022	52,22	1.094
1984	2.040	107,6	21.947	58,15	1.274
1985	2.899	102,5	29.719	56,86	1.689
1986	2.564	116,0	29.742	59,80	1.779
1987	1.857	111,8	20.756	63,78	1.327
1988	2.149	118,4	25.444	70,80	1.798
1989	2.611	104,9	27.397	75,19	-

BERENJENA: Serie histórica de la superficie, rendimiento, producción, valor y comercio exterior

Años	Superficie Miles de Ha	Rendimiento Qm/Ha	Producción Miles de Tm	Precio medio percibido por los agricultores Ptas/Kg	Valor Millones de Ptas	Comercio exterior	
						Importaciones Tm	Exportaciones Tm
1930	2,2	-	-	-	15	-	-
1935	2,1	-	-	-	16	-	-
1940	1,4	-	-	-	40	-	-
1945	1,8	247	45,0	0,77	35	-	-
1950	1,8	230	42,4	1,30	55	-	-
1955	2,3	197	45,4	1,55	70	-	-
1960	2,8	221	58,1	2,36	137	-	-
1965	3,4	231	78,8	5,95	469	-	-
1970	2,4	213	50,3	10,13	510	-	-
1971	2,5	207	51,6	10,15	524	1	1.789
1972	2,2	215	47,0	9,45	444	4	1.836
1973	3,3	217	72,0	11,15	914	9	2.064
1974	3,8	215	81,9	11,53	945	3	2.005
1975	4,5	230	102,9	12,89	1.326	3	4.453
1976	4,2	232	97,0	13,86	1.345	6	7.802
1977	4,5	233	104,9	18,94	1.987	8	9.492
1978	4,6	231	105,4	16,20	1.708	6	10.925
1979	4,9	240	118,5	20,29	2.381	3	9.405
1980	4,6	244	112,2	23,13	2.595	-	9.293
1981	5,2	259	135,1	27,68	3.753	-	12.966
1982	4,7	273	123,4	30,33	3.743	-	12.423
1983	4,7	267	125,5	28,71	3.603	-	11.426
1984	4,6	262	120,3	36,83	4.431	-	-
1985	4,5	272	122,2	41,14	5.041	-	12.396
1986	4,1	270	110,7	49,18	5.424	-	12.477
1987	4,4	286	125,9	41,02	6.536	1	11.482
1988	4,8	288	138,1	51,01	7.045	28	10.744
1989	4,3	296	126,7	49,76	-	185	12.932

HORTALIZAS

PEPINILLO: Análisis provincial de la superficie, rendimiento y producción, 1.989

Provincias y Comunidades Autónomas	Superficie			Rendimiento			Producción Tm	
	Secano Ha	Regadío		Total Ha	Secano Kg/Ha	Regadío		
		Alre libre Ha	Protegido Ha			Alre libre Kg/Ha		Protegido Kg/Ha
Coruña (La)	-	-	-	-	-	-	-	
Lugo	-	-	-	-	-	-	-	
Orense	-	-	-	-	-	-	-	
Pontevedra	-	1	-	1	-	10.000	10	
GALICIA	-	1	-	1	-	10.000	10	
P. DE ASTURIAS	-	-	-	-	-	-	-	
CANTABRIA	-	-	-	-	-	-	-	
Alava	-	2	-	2	-	15.000	30	
Gulpuzcoa	-	-	-	-	-	-	-	
Vizcaya	-	-	-	-	-	-	-	
PAIS VASCO	-	2	-	2	-	15.000	30	
NAVARRA	-	25	-	25	-	12.000	300	
LA RIOJA	-	285	-	285	-	16.000	4.560	
Huesca	-	4	-	4	-	9.000	36	
Teruel	-	-	-	-	-	-	-	
Zaragoza	-	8	-	8	-	8.000	64	
ARAGON	-	12	-	12	-	8.333	100	
Barcelona	-	9	-	9	-	15.000	135	
Gerona	-	-	-	-	-	-	-	
Lerida	-	3	-	3	-	8.000	24	
Tarragona	-	1	-	1	-	13.000	13	
CATALUÑA	-	13	-	13	-	13.231	172	
BALEARES	1	27	-	28	2.000	12.000	326	
Avila	-	8	-	8	-	9.000	72	
Burgos	-	1	-	1	-	9.000	9	
Leon	-	1	-	1	-	10.000	10	
Palencia	-	-	-	-	-	-	-	
Salamanca	-	175	-	175	-	9.000	1.575	
Segovia	-	8	-	8	-	20.000	160	
Soria	-	22	-	22	-	9.500	209	
Valladolid	-	12	-	12	-	15.000	180	
Zamora	-	432	-	432	-	10.000	4.320	
CASTILLA LEON	-	659	-	659	-	9.917	6.535	
MADRID	-	-	31	31	-	-	496	
Albacete	-	-	-	-	-	-	-	
Ciudad Real	-	3	-	3	-	11.000	33	
Cuenca	-	-	-	-	-	-	-	
Guadalajara	-	-	-	-	-	-	-	
Toledo	-	23	-	23	-	12.000	276	
CASTILLA-MANCHA	-	26	-	26	-	11.885	309	
Alicante	-	20	-	20	-	15.000	300	
Castellon	-	-	-	-	-	-	-	
Valencia	-	25	-	25	-	14.000	350	
C. VALENCIANA	-	45	-	45	-	14.444	650	
R. DE MURCIA	-	151	-	151	-	14.000	2.114	
Badajoz	-	-	-	-	-	-	-	
Caceres	-	1.035	-	1.035	-	6.800	7.038	
EXTREMADURA	-	1.035	-	1.035	-	6.800	7.038	
Almeria	-	5	-	5	-	11.000	55	
Cadiz	-	50	10	60	-	15.000	1.100	
Cordoba	-	88	-	88	-	10.000	880	
Granada	-	100	-	100	-	20.000	2.000	
Huelva	2	12	-	14	8.000	40.000	496	
Jaen	4	27	-	31	2.500	8.000	226	
Malaga	-	-	-	-	-	-	-	
Sevilla	-	-	-	-	-	-	-	
ANDALUCIA	6	282	10	298	4.333	15.535	4.757	
Palmas (Las)	-	-	-	-	-	-	-	
S. C. Tenerife	-	-	-	-	-	-	-	
CANARIAS	-	-	-	-	-	-	-	
ESPAÑA	7	2.563	41	2.611	4.000	10.348	27.397	

HORTALIZAS

BERENJENA: Análisis provincial de la superficie, rendimiento y producción, 1.989

Provincias y Comunidades Autónomas	Superficie				Rendimiento			Producción Tm
	Secano Ha	Regadío		Total Ha	Secano Kg/Ha	Regadío		
		Aire libre Ha	Protegido Ha			Aire libre Kg/Ha	Protegido Kg/Ha	
Coruña (La)	-	-	-	-	-	-	-	-
Lugo	-	-	-	-	-	-	-	-
Orense	-	-	-	-	-	-	-	-
Pontevedra	-	-	-	-	-	-	-	-
GALICIA	-	-	-	-	-	-	-	-
P. DE ASTURIAS	-	-	-	-	-	-	-	-
CANTABRIA	7	-	-	7	20.000	-	-	140
Alaya	-	-	-	-	-	-	-	-
Gulpuzcoa	2	-	-	2	10.000	-	-	20
Vizcaya	-	-	-	-	-	-	-	-
PAIS VASCO	2	-	-	2	10.000	-	-	20
NAVARRA	-	5	-	5	-	11.000	-	55
LA RIOJA	-	5	-	5	-	18.000	-	90
Huesca	-	6	-	6	-	15.000	-	90
Teruel	-	20	-	20	-	16.300	-	326
Zaragoza	-	79	-	79	-	15.000	-	1.185
ARAGON	-	105	-	105	-	15.248	-	1.601
Barcelona	9	180	-	189	8.496	28.003	-	5.117
Gerona	6	50	-	56	10.000	24.160	-	1.268
Lerida	3	125	1	129	8.000	18.000	35.000	2.309
Tarragona	9	252	-	261	8.133	25.400	-	6.474
CATALUÑA	27	607	1	635	8.654	24.546	35.000	15.168
BALEARES	1	227	44	272	15.000	20.000	35.000	6.095
Avila	-	3	-	3	-	12.333	-	37
Burgos	-	8	-	8	-	8.000	-	64
Leon	-	7	-	7	-	15.000	-	105
Palencia	-	-	-	-	-	-	-	-
Salamanca	-	8	-	8	-	14.000	-	112
Segovia	-	4	-	4	-	20.000	-	80
Soria	-	1	-	1	-	13.000	-	13
Valladolid	-	-	-	-	-	-	-	-
Zamora	-	-	-	-	-	-	-	-
CASTILLA LEON	-	31	-	31	-	13.258	-	411
MADRID	-	29	-	29	-	30.000	-	870
Albacete	-	-	-	-	-	-	-	-
Ciudad Real	-	141	-	141	-	17.730	-	2.500
Cuenca	-	-	-	-	-	-	-	-
Guadalajara	-	12	-	12	-	15.000	-	180
Toledo	-	78	-	78	-	17.000	-	1.326
CASTILLA-MANCHA	-	231	-	231	-	17.342	-	4.006
Alicante	4	75	41	120	8.000	25.000	34.000	3.301
Castellon	4	113	10	127	8.000	20.000	25.000	2.542
Valencia	2	300	176	478	8.500	29.975	40.000	16.050
C. VALENCIANA	10	488	227	725	8.100	26.901	38.256	21.893
R. DE MURCIA	-	251	11	262	-	23.000	77.905	6.630
Badajoz	-	40	-	40	-	28.000	-	1.120
Caceres	13	23	-	36	5.569	18.200	-	491
EXTREMADURA	13	63	-	76	5.569	24.422	-	1.611
Almeria	-	66	592	658	-	40.000	50.000	32.240
Cadiz	10	285	15	310	17.000	37.800	41.800	11.570
Cordoba	3	147	-	150	7.981	22.014	-	3.260
Granada	-	130	50	180	-	20.000	45.000	4.850
Huelva	4	88	1	93	8.000	30.000	40.000	2.712
Jaen	6	171	-	177	5.510	16.947	-	2.931
Malaga	-	195	30	225	-	26.000	70.000	7.170
Sevilla	-	15	-	15	-	40.000	-	600
ANDALUCIA	23	1.097	688	1.808	11.261	27.764	50.315	65.333
Palmas (Las)	-	60	18	78	-	30.000	40.000	2.520
S. C. Tenerife	-	13	-	13	-	20.000	-	260
CANARIAS	-	73	18	91	-	28.219	40.000	2.780
ESPAÑA	83	3.212	989	4.284	9.892	24.729	46.970	126.703

HORTALIZAS

TOMATE: Serie histórica de la superficie, rendimiento, producción, valor y comercio exterior

Años	Superficie Miles de Ha.	Rendimiento Qm/Ha	Producción Miles de Tm.	Precio medio percibido por los agricultores Pts/Kg	Valor Millones de Pts.	Comercio exterior	
						Importaciones Tm	Exportaciones Tm
1930	23,9	293	701,8	0,17	122	4.263	6.536
1935	25,1	283	711,7	0,17	123	1.029	963
1940	20,6	267	549,5	0,50	274	-	-
1945	23,4	233	544,7	0,90	488	-	-
1950	36,1	213	767,0	1,53	1.174	-	-
1955	42,7	196	838,4	2,06	1.727	-	139.311
1960	51,1	225	1.148,4	3,41	3.916	-	176.332
1965	54,7	244	1.330,1	4,68	6.225	588	225.153
1970	72,5	249	1.808,5	5,95	10.761	584	186.507
1971	71,8	258	1.853,9	6,40	11.865	735	204.274
1972	74,3	263	1.953,9	7,41	14.478	480	214.159
1973	72,7	279	2.028,7	9,84	19.962	578	180.417
1974	82,2	292	2.399,1	10,46	25.094	504	172.986
1975	81,3	306	2.488,0	12,52	31.150	249	216.398
1976	68,7	304	2.078,0	8,41	17.476	1.146	226.840
1977	73,1	323	2.358,5	12,13	28.609	152	206.527
1978	72,2	308	2.223,0	15,07	33.501	252	201.059
1979	63,5	352	2.204,1	14,35	31.630	26	315.411
1980	60,7	354	2.147,3	15,19	32.618	-	273.306
1981	59,6	362	2.158,9	18,35	39.616	7	359.328
1982	59,3	381	2.256,9	22,19	50.081	186	355.261
1983	59,6	394	2.348,6	18,59	43.662	-	323.955
1984	65,1	386	2.510,8	25,67	64.452	-	365.476
1985	60,6	401	2.429,0	26,35	58.392	547	396.075
1986	57,0	421	2.399,6	26,43	57.566	646	398.357
1987	56,1	436	2.447,2	31,01	73.811	810	397.501
1988	60,4	428	2.581,4	33,05	85.315	3.196	402.446
1989	66,1	449	2.963,8	35,87	103.166(*)	13.365	410.825

(*) Avance.

TOMATE, por épocas de recolección: Serie histórica de la superficie y producción

Años	Recolectado del 1 de Enero al 31 de Mayo		Recolectado del 1 de Junio, al 30 de Septiembre		Recolectado del 1 de Octubre al 31 de Diciembre	
	Superficie Miles de Ha.	Producción Miles de Tm.	Superficie Miles de Ha.	Producción Miles de Tm.	Superficie Miles de Ha.	Producción Miles de Tm.
1965	13,7	332,0	33,8	835,5	8,5	218,9
1970	14,7	331,2	50,1	1.308,2	7,7	169,1
1971	14,8	395,4	49,1	1.268,3	7,9	190,4
1972	13,6	341,3	52,8	1.416,3	7,9	196,4
1973	13,7	416,5	51,2	1.359,1	7,8	253,1
1974	13,1	456,4	61,4	1.704,8	7,8	237,8
1975	12,3	442,8	60,8	1.747,3	8,2	298,0
1976	13,1	502,6	46,5	1.250,4	8,6	324,9
1977	12,4	499,4	48,2	1.451,1	12,5	408,9
1978	12,7	519,1	49,5	1.321,8	10,0	382,1
1979	11,9	528,7	42,0	1.283,9	9,6	391,5
1980	11,0	545,9	40,7	1.242,0	9,0	359,4
1981	9,1	488,3	41,7	1.239,9	8,9	430,8
1982	8,7	512,3	43,2	1.355,7	7,4	389,0
1983	8,6	510,2	43,4	1.416,9	7,6	421,6
1984	7,7	476,7	48,2	1.582,5	9,1	451,1
1985	6,2	329,5	44,5	1.545,8	10,0	553,7
1986	6,2	514,8	41,6	1.362,0	9,3	522,8
1987	7,4	453,1	40,2	1.451,4	8,6	542,7
1988	5,8	447,8	42,5	1.467,8	12,1	665,8
1989	6,5	480,6	47,4	1.718,1	12,1	765,1

HORTALIZAS

TOMATE: Análisis provincial de la superficie, rendimiento y producción, 1.989

Provincias y Comunidades Autónomas	Superficie				Rendimiento			Producción Tm
	Secano Ha	Regadío		Total Ha	Secano Kg/Ha	Regadío		
		Aire libre Ha	Protegido Ha			Aire libre Kg/Ha	Protegido Kg/Ha	
Coruña (La)	273	32	25	330	19.800	20.000	21.984	6.595
Lugo	93	34	4	131	10.150	15.400	69.863	1.747
Orense	35	160	15	210	9.000	15.000	25.000	3.090
Pontevedra	70	525	31	626	30.000	42.000	60.000	26.010
GALICIA	471	751	75	1.297	18.608	34.106	40.854	37.442
P. DE ASTURIAS	120	-	15	135	20.000	-	100.000	3.900
CANTABRIA	177	3	10	190	12.661	18.000	80.000	3.095
Alava	-	104	4	108	-	28.000	33.000	3.044
Gulpuzcoa	162	-	13	175	12.995	-	39.986	2.625
Vizcaya	211	15	47	273	16.600	21.027	29.000	5.181
PAIS VASCO	373	119	64	556	15.034	27.121	31.482	10.850
NAVARRA	-	3.506	28	3.534	-	45.890	94.000	163.522
LA RIOJA	-	1.366	16	1.382	-	54.590	80.000	75.850
Huesca	-	197	-	197	-	24.000	-	4.728
Teruel	2	178	-	180	5.000	16.500	-	2.947
Zaragoza	-	1.950	-	1.950	-	55.000	-	107.250
ARAGON	2	2.325	-	2.327	5.000	49.426	-	114.925
Barcelona	110	1.015	94	1.219	9.501	32.900	73.100	41.310
Gerona	61	255	20	336	11.000	26.000	50.400	8.309
Lerida	44	464	3	511	9.000	29.000	45.000	13.987
Tarragona	80	1.229	27	1.336	9.100	21.831	80.989	29.745
CATALUÑA	295	2.963	144	3.402	9.627	27.104	70.841	93.351
BALEARES	368	560	187	1.115	10.000	34.000	60.000	33.940
Avila	-	100	3	103	-	21.266	50.133	2.277
Burgos	49	187	3	239	6.000	15.000	30.000	3.189
Leon	-	395	5	400	-	20.000	28.000	8.040
Palencia	-	55	-	55	-	18.000	-	990
Salamanca	6	153	2	161	7.500	20.000	28.000	3.161
Segovia	9	28	-	37	15.000	38.929	-	1.225
Soria	-	30	-	30	-	22.000	-	660
Valladolid	-	88	5	93	-	67.000	80.000	6.296
Zamora	4	122	-	126	8.000	22.000	-	2.716
CASTILLA LEON	68	1.158	18	1.244	7.441	23.499	46.467	28.554
MADRID	-	470	323	793	-	27.000	40.000	25.610
Albacete	200	800	-	1.000	6.500	28.000	-	23.700
Ciudad Real	-	1.039	-	1.039	-	26.949	-	28.000
Cuenca	93	255	-	348	6.000	18.400	-	5.250
Guadalajara	-	280	-	280	-	25.000	-	7.000
Toledo	-	2.336	-	2.336	-	48.661	-	113.672
CASTILLA-MANCHA	293	4.710	-	5.003	6.341	37.317	-	177.622
Allcante	35	1.400	132	1.567	16.500	67.600	112.000	110.002
Castellon	296	1.267	214	1.777	16.000	41.000	59.000	69.309
Valencia	-	2.225	800	3.025	-	34.845	67.000	131.130
C. VALENCIANA	331	4.892	1.146	6.369	16.053	45.813	70.689	310.441
R. DE MURCIA	15	3.892	1.580	5.487	12.683	51.280	129.500	404.382
Badajoz	-	13.100	-	13.100	-	35.110	-	459.941
Caceres	217	2.556	-	2.773	4.503	29.550	-	76.507
EXTREMADURA	217	15.656	-	15.873	4.503	34.202	-	536.448
Almeria	-	2.448	2.685	5.133	-	59.510	77.341	353.341
Cadiz	390	910	40	1.340	17.000	59.500	71.375	63.630
Cordoba	82	382	-	464	11.001	34.026	-	13.900
Granada	-	1.150	250	1.400	-	50.700	85.000	79.555
Huelva	295	587	30	912	7.500	25.000	60.017	18.688
Jaen	75	827	-	902	5.400	26.000	-	21.907
Malaga	-	1.369	710	2.079	-	40.000	65.000	100.910
Sevilla	-	650	50	700	-	40.000	80.000	30.000
ANDALUCIA	842	8.323	3.765	12.930	12.054	46.626	75.356	681.931
Palmas (Las)	90	2.130	750	2.970	5.000	55.000	70.000	170.100
S. C. Tenerife	-	1.246	213	1.459	-	60.000	80.000	91.800
CANARIAS	90	3.376	963	4.429	5.000	56.845	72.212	261.900
ESPAÑA	3.662	54.070	8.334	66.066	12.285	41.306	82.235	2.963.763

Nota: De junio a noviembre de cada año se hacen seguimientos especiales de producción de tomate que va a conserva en las principales provincias productoras (Navarra, La Rioja, Zaragoza, Albacete, Toledo, Castellón, Valencia, Murcia, Badajoz, Caceres y Málaga) de tomate de los tipos <<redondo>> y <<pera>> publicándose los resultados en los correspondientes <<Boletines Mensuales de Estadística>>. Para 1.989 se calcula una producción de alrededor de 976.000 Tm.

HORTALIZAS

TOMATE por épocas de recolección: Análisis provincial de la superficie y producción, 1.989

Provincias y Comunidades Autónomas	Recolectado del 1 de Enero al 31 de Mayo		Recolectado del 1 de Junio al 30 de Septiembre		Recolectado del 1 de Octubre al 31 de Diciembre	
	Superficie - Ha	Producción - Tm	Superficie - Ha	Producción - Tm	Superficie - Ha	Producción - Tm
Coruña (La)	-	-	330	6.595	-	-
Lugo	-	-	131	1.747	-	-
Orense	-	-	210	3.090	-	-
Pontevedra	-	-	626	26.010	-	-
GALICIA	-	-	1.297	37.442	-	-
P. DE ASTURIAS	-	-	122	3.513	13	387
CANTABRIA	-	-	170	2.895	20	200
Alava	-	-	108	3.044	-	-
Gulpuzcoa	-	-	175	2.625	-	-
Vizcaya	-	-	273	5.181	-	-
PAIS VASCO	-	-	556	10.850	-	-
NAVARRA	-	-	2.800	130.022	734	33.500
LA RIOJA	-	-	1.167	65.950	215	10.500
Huesca	-	-	197	4.728	-	-
Teruel	-	-	180	2.947	-	-
Zaragoza	-	-	553	30.415	1.397	76.835
ARAGON	-	-	930	38.090	1.397	76.835
Barcelona	14	1.148	1.175	39.742	30	420
Gerona	-	-	336	8.309	-	-
Lerida	-	-	411	11.520	100	2.467
Tarragona	34	758	1.147	25.537	155	3.450
CATALUÑA	48	1.906	3.069	85.108	285	6.337
BALEARES	33	1.018	948	28.849	134	4.073
Avila	-	-	103	2.277	-	-
Burgos	-	-	56	747	183	2.442
Leon	-	-	400	8.040	-	-
Palencia	-	-	55	990	-	-
Salamanca	-	-	161	3.161	-	-
Segovia	-	-	37	1.225	-	-
Soria	-	-	30	660	-	-
Valladolid	-	-	91	6.136	2	160
Zamora	-	-	126	2.716	-	-
CASTILLA LEON	-	-	1.059	25.952	185	2.602
MADRID	-	-	793	25.610	-	-
Albacete	-	-	1.000	23.700	-	-
Ciudad Real	-	-	1.039	28.000	-	-
Cuenca	-	-	348	5.250	-	-
Guadalajara	-	-	280	7.000	-	-
Toledo	-	-	2.336	113.672	-	-
CASTILLA-MANCHA	-	-	5.003	177.622	-	-
Alicante	220	20.000	949	20.002	398	70.000
Castellon	-	-	1.529	63.359	248	5.950
Valencia	65	2.100	2.900	126.000	60	3.030
C. VALENCIANA	285	22.100	5.378	209.361	706	78.980
R. DE MURCIA	1.067	127.950	2.185	89.032	2.235	187.400
Badajoz	-	-	13.100	459.941	-	-
Caceres	-	-	2.773	76.507	-	-
EXTREMADURA	-	-	15.873	536.448	-	-
Almeria	2.561	176.292	344	23.680	2.228	153.369
Cadiz	804	38.178	402	19.089	134	6.363
Cordoba	-	-	464	13.900	-	-
Granada	250	21.250	1.120	57.255	30	1.050
Huelva	8	530	686	16.965	18	1.193
Jaen	-	-	902	21.907	-	-
Malaga	840	37.800	1.039	54.910	200	8.200
Sevilla	50	4.000	550	22.000	100	4.000
ANDALUCIA	4.513	278.050	5.707	229.706	2.710	174.175
Palmas (Las)	-	-	-	-	2.970	170.100
S. C. Tenerife	547	49.577	371	22.260	541	19.963
CANARIAS	547	49.577	371	22.260	3.511	190.063
ESPAÑA	6.493	480.601	47.428	1.718.110	12.145	765.052

HORTALIZAS

TOMATE: Superficie, rendimiento y producción en diferentes países

Países	Superficie		Rendimiento		Producción	
	1979-81 Miles de Ha	1988 Miles de Ha	1979-81 Kg/Ha	1988 Kg/Ha	1979-81 Miles de Tm	1988 Miles de Tm
MUNDO	2.406	2.669	21.503	23.977	51.747	63.988
AFRICA:						
Egipto	138	172	17.747	29.070	2.448	5.000
Marruecos	10	21	40.657	18.779	394	400
AMERICA:						
Canadá	13	15	37.042	37.647	475	576
Méjico	86	59	17.034	25.107	1.472	1.494
U.S.A.	163	166	42.478	50.034	6.952	8.301
Argentina	25	37	19.359	21.081	490	780
Brasil	52	62	28.899	38.392	1.496	2.378
ASIA:						
China	289	341	14.254	16.053	4.118	5.474
India	81	83	9.215	9.576	743	790
Japon	19	16	52.929	53.846	999	840
Siria	34	26	17.533	20.161	608	517
Turquia	108	140	32.941	37.500	3.550	5.250
EUROPA:						
EUR-12:	281	245	37.569	47.698	10.557	11.686
Alemania (R.F.)	-	-	61.593	74.675	27	19
Bélgica-Lux	1	1	84.309	150.000	96	180
Dinamarca	-	-	235.290	296.296	16	16
España	61	61	35.436	42.557	2.170	2.596
Francia	18	13	45.572	57.642	826	743
Grecia	44	35	39.628	54.609	1.719	1.929
Irlanda	-	-	156.880	185.714	26	13
Italia	125	116	36.562	39.934	4.572	4.643
Países Bajos	3	2	155.236	239.130	403	550
Portugal	28	16	19.958	53.077	570	865
Reino Unido	1	1	153.439	207.547	132	132
Bulgaria	29	30	29.280	26.972	857	809
Hungría	17	15	25.856	30.000	447	450
Yugoslavia	38	40	11.822	10.180	452	402
OCEANIA:						
Australia	9	9	24.130	33.103	214	288
U.R.S.S.	397	400	16.561	18.000	7.371	7.200

Fuente: <<Anuario de Producción>> F.A.O. 1988.

HORTALIZAS

TOMATE: Comercio exterior de España por países

Países	Importaciones			Exportaciones		
	Tm			Tm		
	1987	1988	1989	1987	1988	1989
EUR-11	810	3.192	8.285	367.299	368.504	371.163
Alemania	-	-	-	69.242	66.515	70.386
Bélgica-Lux.	-	588	671	1.216	1.428	1.800
Dinamarca	-	-	-	3.192	2.228	2.331
Franca	594	913	424	52.939	51.908	55.280
Grecia	-	-	-	-	-	-
Irlanda	-	-	-	267	483	1.065
Italia	-	-	26	7.719	6.879	6.358
Países Bajos	216	1.691	7.142	93.217	98.252	86.150
Portugal	-	-	22	-	26	417
Reino Unido	-	-	-	139.507	140.785	147.376
Finlandia	-	-	2	5.691	6.775	6.915
Suecia	-	-	-	8.084	7.406	7.293
Suiza	-	-	-	10.413	9.653	8.789
Otros países	-	5	5.078	6.014	10.108	16.665
TOTAL	810	3.197	13.365	397.501	402.446	410.825

Fuente: <<Estadística del Comercio Exterior de España>>. Dirección General de Aduanas.

TOMATE: Comercio internacional

Países	Importaciones			Exportaciones		
	1986	1987	1988	1986	1987	1988
	Miles de Tm	Miles de Tm	Miles de Tm	Miles de Tm	Miles de Tm	Miles de Tm
MUNDO	2.294	2.259	2.251	2.350	2.369	2.304
AFRICA:						
Marruecos	-	-	-	100	105	90
AMERICA:						
Canadá	147	144	124	4	5	5
Méjico	-	-	-	538	516	467
U.S.A.	445	417	370	59	67	75
ASIA:						
Arabia Saudí	93	108	123	1	4	1
Jordania	9	4	4	95	94	106
Kuwait	57	60	62	-	-	-
EUROPA:						
EUR-12:	1.055	1.081	1.119	1.061	1.094	1.121
Alemania (R.F.)	390	415	410	5	7	3
Bélgica-Lux	12	11	12	86	94	109
Dinamarca	15	16	15	1	1	1
España	1	1	3	398	410	402
Franca	284	284	298	14	22	26
Grecia	-	-	-	1	-	-
Irlanda	13	11	11	1	1	1
Italia	6	12	22	21	21	23
Países Bajos	77	74	82	525	530	547
Portugal	-	-	-	1	1	2
Reino Unido	257	257	266	8	7	7
Austria	39	43	42	-	-	-
Bulgaria	-	-	-	90	81	76
Checoslovaquia	30	30	35	-	-	-
Alemania (R.D.)	36	32	35	-	-	-
Rumanía	-	-	-	90	100	90
Suecia	36	38	39	-	-	-
Suiza	35	36	35	-	-	-
U.R.S.S.	113	81	82	-	-	-

Fuente: <<Anuario de Comercio>> F.A.O. 1988.

HORTALIZAS

PIMIENTO: Serie histórica de la superficie, rendimiento, producción, valor y comercio exterior

Años	Superficie Miles de Ha.	Rendimiento Qm/Ha	Producción Miles de Tm.	Precio medio percibido por los agricultores Pts/Kg	Valor Millones de Pts.	Comercio exterior	
						Importaciones Tm	Exportaciones Tm
1930	13,5	159	214,2	0,40	85	-	-
1935	13,9	168	234,4	0,39	91	-	-
1940	14,0	-	-	-	314	-	-
1945	12,5	186	233,7	1,42	332	-	-
1950	14,1	167	235,4	1,78	419	-	-
1955	15,9	156	247,6	2,94	728	-	159
1960	19,4	160	312,0	4,44	1.385	-	2.073
1965	21,6	177	383,0	7,98	3.056	146	1.885
1970	24,2	163	394,5	10,32	4.071	35	2.599
1971	23,6	163	384,3	10,62	4.103	30	2.054
1972	27,7	159	439,8	11,44	5.032	52	2.473
1973	31,2	175	544,5	11,14	6.066	106	3.996
1974	27,8	165	456,8	14,49	6.620	173	3.901
1975	27,7	166	460,0	17,05	7.844	9	7.420
1976	29,7	166	492,0	14,87	7.315	14	9.499
1977	28,8	167	480,9	23,18	11.147	33	18.397
1978	29,0	180	522,4	22,90	11.963	23	28.049
1979	28,6	188	538,3	19,37	10.427	582	38.719
1980	26,9	205	551,4	25,29	13.945	-	55.620
1981	26,7	206	549,8	26,20	14.405	-	74.803
1982	27,6	210	579,4	26,73	16.067	-	97.320
1983	25,7	234	601,7	33,64	20.241	-	112.416
1984	27,4	232	635,1	33,28	21.136	-	126.054
1985	26,3	255	670,6	35,51	19.421	-	175.419
1986	27,2	255	692,8	50,39	33.088	108	194.564
1987	27,1	258	700,2	58,11	33.190	392	240.848
1988	25,4	285	724,2	50,08	36.268	16	218.865
1989	27,4	290	795,4	56,92	37.909(*)	53	226.125

(*) Avance

GUINDILLA: Serie histórica de la superficie, rendimiento, producción y valor

Años	Superficie Ha	Rendimiento Qm/Ha	Producción Tm	Precio medio percibido por los agricultores Pts/Kg	Valor Millones de pts
1965	189	111	2.107	-	-
1970	196	144	2.813	11,58	33
1971	155	136	2.104	10,58	22
1972	139	162	1.893	-	-
1974	391	102	3.977	-	-
1975	732	100	7.328	8,00	59
1976	659	98	6.435	18,00	116
1977	361	101	3.664	19,00	-
1978	493	106	5.211	-	-
1979	562	80	4.487	-	-
1980	419	100	4.202	-	-
1981	2.107	417	8.790	-	-
1982	646	102	6.560	-	-
1983	621	102	6.338	-	-
1984	532	111	5.907	-	-
1985	418	95	3.959	-	-
1986	405	97	3.932	-	-
1987	575	99	5.671	-	-
1988	429	89	3.833	-	-
1989	978	97	9.477	-	-

Nota: En 1.973 la guindilla se contabilizó bajo el epígrafe de <<guindilla y otras>>.

HORTALIZAS

PIMIENTO: Análisis provincial de la superficie, rendimiento y producción, 1.989

Provincias y Comunidades Autónomas	Superficie				Rendimiento			Producción Tm
	Secano Ha	Regadío		Total Ha	Secano Kg/Ha	Regadío		
		Alre libre Ha	Protegido Ha			Alre libre Kg/Ha	Protegido Kg/Ha	
Coruña (La)	237	-	33	270	11.333	-	18.002	3.280
Lugo	67	15	1	83	11.000	16.000	20.000	997
Orense	37	221	10	268	7.675	16.000	20.002	4.020
Pontevedra	18	296	15	329	15.000	23.000	28.000	7.498
GALICIA	359	532	59	950	11.078	19.895	20.917	15.795
P. DE ASTURIAS	30	-	-	30	16.000	-	-	480
CANTABRIA	115	3	-	118	12.000	16.000	-	1.428
Alava	-	98	-	98	-	11.000	-	1.078
Guipuzcoa	65	-	1	66	11.290	-	25.150	759
Vizcaya	376	1	6	383	11.900	13.000	18.100	4.596
PAIS VASCO	441	99	7	547	11.810	11.020	19.107	6.433
NAVARRA	-	1.724	4	1.728	-	14.156	38.000	24.557
LA RIOJA	-	453	-	453	-	16.000	-	7.248
Huesca	-	350	-	350	-	20.000	-	7.000
Teruel	1	69	-	70	4.700	13.700	-	950
Zaragoza	-	1.790	-	1.790	-	14.800	-	26.492
ARAGON	1	2.209	-	2.210	4.700	15.590	-	34.442
Barcelona	15	219	11	245	8.500	26.000	32.410	6.178
Gerona	16	65	9	90	9.625	15.000	25.000	1.354
Lerida	13	158	-	171	6.000	15.000	-	2.448
Tarragona	16	401	5	422	7.100	12.080	28.464	5.100
CATALUÑA	60	843	25	928	7.885	16.469	28.953	15.080
BALEARES	35	339	58	432	8.000	30.000	70.000	14.510
Avila	-	35	2	37	-	15.000	44.000	613
Burgos	14	71	1	86	5.000	12.000	20.000	942
Leon	-	410	-	410	-	10.000	-	4.100
Palencia	-	42	-	42	-	12.000	-	504
Salamanca	5	85	-	90	6.000	13.000	-	1.135
Segovia	-	14	-	14	-	20.000	-	280
Soria	-	11	-	11	-	11.000	-	121
Valladolid	-	44	1	45	-	28.000	39.000	1.271
Zamora	5	162	-	167	5.000	12.000	-	1.969
CASTILLA LEON	24	874	4	902	5.208	12.200	36.750	10.935
MADRID	-	115	78	193	-	20.000	26.282	4.350
Albacete	-	270	-	270	-	16.000	-	4.320
Ciudad Real	-	784	-	784	-	17.411	-	13.650
Cuenca	-	175	-	175	-	12.400	-	2.170
Guadalajara	-	95	-	95	-	18.000	-	1.710
Toledo	-	1.085	-	1.085	-	22.995	-	24.950
CASTILLA-MANCHA	-	2.409	-	2.409	-	19.427	-	46.800
Alicante	3	233	640	876	9.500	28.500	54.000	41.229
Castellon	16	297	42	355	7.450	13.500	28.000	5.305
Valencia	-	1.000	200	1.200	-	18.213	28.935	24.000
C. VALENCIANA	19	1.530	882	2.431	7.774	18.865	47.078	70.534
R. DE MURCIA	-	361	1.179	1.540	-	35.028	85.000	112.860
Badajoz	-	1.250	-	1.250	-	13.200	-	16.500
Caceres	37	702	-	739	3.405	13.500	-	9.603
EXTREMADURA	37	1.952	-	1.989	3.405	13.308	-	26.103
Almeria	-	963	6.278	7.241	-	36.000	45.000	317.178
Cadiz	80	406	24	510	16.005	44.600	51.750	20.630
Cordoba	8	224	-	232	8.013	15.004	-	3.425
Granada	-	560	60	620	-	18.750	45.000	13.200
Huelva	22	295	8	325	7.000	26.000	40.000	8.144
Jaen	6	469	-	475	3.183	11.100	-	5.225
Malaga	-	594	105	699	-	14.000	75.000	16.191
Sevilla	-	60	-	60	-	20.000	-	1.200
ANDALUCIA	116	3.571	6.475	10.162	13.083	24.931	45.505	385.193
Palmas (Las)	-	50	210	260	-	10.000	55.000	12.050
S. C. Tenerife	-	60	104	164	-	15.000	55.000	6.620
CANARIAS	-	110	314	424	-	12.727	55.000	18.670
ESPAÑA	1.237	17.124	9.085	27.446	11.091	18.661	50.870	795.418

HORTALIZAS

GUINDILLA: Análisis provincial de la superficie, rendimiento y producción, 1.989

Provincias y Comunidades Autónomas	Superficie				Rendimiento			Producción Tm
	Secano Ha	Regadío		Total Ha	Secano Kg/Ha	Regadío		
		Aire libre Ha	Protegido Ha			Aire libre Kg/Ha	Protegido Kg/Ha	
Coruña (La)	-	-	-	-	-	-	-	-
Lugo	-	-	-	-	-	-	-	-
Orense	-	-	-	-	-	-	-	-
Pontevedra	-	21	-	21	-	7.000	-	147
GALICIA	-	21	-	21	-	7.000	-	147
P. DE ASTURIAS	-	-	-	-	-	-	-	-
CANTABRIA	-	-	-	-	-	-	-	-
Alava	-	7	-	7	-	6.000	-	42
Gulpuzcoa	10	-	-	10	4.000	-	-	40
Vizcaya	2	1	-	3	4.000	5.000	-	13
PAIS VASCO	12	8	-	20	4.000	5.875	-	95
NAVARRA	-	58	-	58	-	11.500	-	667
LA RIOJA	-	53	-	53	-	12.000	-	636
Huesca	-	2	-	2	-	10.000	-	20
Teruel	-	-	-	-	-	-	-	-
Zaragoza	-	6	-	6	-	7.000	-	42
ARAGON	-	8	-	8	-	7.750	-	62
Barcelona	-	8	-	8	-	13.000	-	104
Gerona	-	-	-	-	-	-	-	-
Lerida	-	4	-	4	-	8.000	-	32
Tarragona	-	2	-	2	-	10.500	-	21
CATALUÑA	-	14	-	14	-	11.214	-	157
BALEARES	-	2	-	2	-	16.000	-	32
Avila	-	-	-	-	-	-	-	-
Burgos	-	13	-	13	-	5.000	-	65
León	-	10	-	10	-	6.000	-	60
Palencia	-	-	-	-	-	-	-	-
Salamanca	-	1	-	1	-	7.000	-	7
Segovia	-	1	-	1	-	20.000	-	20
Soria	-	-	-	-	-	-	-	-
Valladolid	-	1	-	1	-	17.000	-	17
Zamora	-	23	-	23	-	8.000	-	184
CASTILLA LEON	-	49	-	49	-	7.204	-	353
MADRID	-	5	5	10	-	9.000	15.000	120
Albacete	-	-	-	-	-	-	-	-
Ciudad Real	-	56	-	56	-	8.930	-	500
Cuenca	-	-	-	-	-	-	-	-
Guadalajara	-	1	-	1	-	8.000	-	8
Toledo	-	25	-	25	-	12.000	-	300
CASTILLA-MANCHA	-	82	-	82	-	9.855	-	808
Alicante	-	12	-	12	-	13.000	-	156
Castellon	-	-	-	-	-	-	-	-
Valencia	-	46	-	46	-	8.000	-	368
C. VALENCIANA	-	58	-	58	-	9.034	-	524
R. DE MURCIA	-	2	-	2	-	12.000	-	24
Badajoz	-	2	-	2	-	5.000	-	10
Caceres	1	38	-	39	3.400	8.200	-	315
EXTREMADURA	1	40	-	41	3.400	8.040	-	325
Almería	-	-	509	509	-	-	10.000	5.090
Cádiz	-	10	-	10	-	12.000	-	120
Córdoba	-	-	-	-	-	-	-	-
Granada	-	15	-	15	-	9.000	-	135
Huelva	-	-	-	-	-	-	-	-
Jaén	-	26	-	26	-	7.000	-	182
Málaga	-	-	-	-	-	-	-	-
Sevilla	-	-	-	-	-	-	-	-
ANDALUCIA	-	51	509	560	-	8.569	10.000	5.527
Palmas (Las)	-	-	-	-	-	-	-	-
S. C. Tenerife	-	-	-	-	-	-	-	-
CANARIAS	-	-	-	-	-	-	-	-
ESPAÑA	13	451	514	978	3.954	9.447	10.049	9.477

HORTALIZAS

FRESA Y FRESON: Serie histórica de la superficie, rendimiento, producción, valor y comercio exterior

Años	Superficie Miles de Ha.	Rendimiento Qm/Ha	Producción Miles de Tm.	Precio medio percibido por los agricultores Pts/Kg	Valor Millones de Pts.	Comercio exterior	
						Importaciones Tm	Exportaciones Tm
1930	1,2	27,9	3,5	2,55	9	-	-
1935	1,4	29,5	4,1	2,39	10	-	-
1940	1,3	25,9	3,4	3,66	13	-	-
1945	1,2	26,1	3,0	6,43	20	-	-
1950	1,2	25,5	3,0	10,07	30	-	-
1955	1,2	26,3	3,3	13,00	43	-	-
1960	2,6	33,8	8,8	10,08	89	-	-
1965	2,1	29,1	6,0	16,58	99	-	6
1970	3,7	28,7	10,5	28,42	298	-	138
1971	4,1	25,3	10,3	39,02	402	-	506
1972	4,2	32,5	13,5	36,19	490	-	569
1973	4,6	37,6	17,4	39,62	691	-	876
1974	4,4	40,1	18,2	32,53	700	-	608
1975	4,6	59,0	27,2	48,85	1.328	5	856
1976	4,3	72,2	31,3	52,47	1.643	4	1.362
1977	4,5	74,5	33,8	59,57	2.014	3	1.651
1978	5,1	99,4	50,7	56,00	3.839	1	3.869
1979	5,8	138,2	80,9	66,15	5.285	-	7.429
1980	5,8	170,2	98,7	64,88	6.404	-	8.398
1981	4,7	206,7	97,0	77,85	7.552	-	12.353
1982	6,1	151,0	92,7	92,31	8.557	-	13.847
1983	6,0	166,8	100,1	111,13	11.124	-	20.384
1984	7,3	194,7	142,1	123,03	17.483	-	32.416
1985	8,7	189,1	164,5	168,69	20.485	-	46.701
1986	9,8	194,4	190,5	190,28	25.439	5.175	76.504
1987	10,7	216,2	231,3	114,47	32.824	38	110.385
1988	10,6	214,7	227,3	132,86	30.199	41	117.014
1989	11,5	223,7	257,9	120,89	27.418(*)	105	117.833

(*) Avance.

HORTALIZAS

FRESA Y FRESON: Análisis provincial de la superficie, rendimiento y producción, 1.989

Provincias y Comunidades Autónomas	Superficie				Rendimiento			Producción Tm
	Secano Ha	Regadío		Total Ha	Secano Kg/Ha	Regadío		
		Aire libre Ha	Protegido Ha			Aire libre Kg/Ha	Protegido Kg/Ha	
Coruña (La)	313	15	-	328	13.000	15.000	-	4.294
Lugo	37	-	-	37	7.000	-	-	259
Orense	25	10	40	75	10.000	11.000	16.000	1.000
Pontevedra	20	123	-	143	16.000	32.000	-	4.256
GALICIA	395	148	40	583	12.400	28.858	16.000	9.809
P. DE ASTURIAS	31	-	-	31	8.000	-	-	248
CANTABRIA	-	-	-	-	-	-	-	-
Alava	1	18	-	19	3.000	4.500	-	84
Gulpuzcoa	5	-	1	6	2.100	-	16.500	27
Vizcaya	16	-	-	16	2.000	-	-	32
PAIS VASCO	22	18	1	41	2.068	4.500	16.500	143
NAVARRA	-	3	-	3	-	7.600	-	23
LA RIOJA	-	53	-	53	-	8.000	-	424
Huesca	-	29	-	29	-	4.000	-	116
Teruel	-	14	-	14	-	6.286	-	88
Zaragoza	-	33	-	33	-	5.000	-	165
ARAGON	-	76	-	76	-	4.855	-	369
Barcelona	5	53	472	530	4.995	18.208	26.500	13.498
Gerona	11	98	20	129	5.000	15.000	19.700	1.919
Lerida	-	121	-	121	-	7.000	-	847
Tarragona	-	90	4	94	-	10.836	21.190	1.060
CATALUÑA	16	362	496	874	4.998	11.760	26.183	17.324
BALEARES	1	4	93	98	1.500	7.500	17.500	1.659
Avila	-	4	-	4	-	5.000	-	20
Búrgos	3	28	-	31	2.000	4.000	-	118
Leon	-	10	-	10	-	6.500	-	65
Palencia	-	9	-	9	-	6.000	-	54
Salamanca	744	82	-	826	1.500	2.500	-	1.321
Segovia	-	256	-	256	-	5.000	-	1.280
Soria	73	137	-	210	2.000	4.197	-	721
Valladolid	-	141	-	141	-	5.000	-	705
Zamora	3	58	-	61	2.000	4.000	-	238
CASTILLA LEON	823	725	-	1.548	1.548	4.480	-	4.522
MADRID	-	11	18	29	-	6.000	14.000	318
Albacete	-	-	-	-	-	-	-	-
Ciudad Real	-	6	-	6	-	5.000	-	30
Cuenca	-	-	-	-	-	-	-	-
Guadalajara	-	2	-	2	-	4.500	-	9
Toledo	-	14	-	14	-	5.000	-	70
CASTILLA-MANCHA	-	22	-	22	-	4.955	-	109
Alicante	-	2	9	11	-	7.000	21.000	203
Castellon	-	2	20	22	-	10.000	21.500	450
Valencia	-	100	1.500	1.600	-	12.990	26.867	41.600
C. VALENCIANA	-	104	1.529	1.633	-	12.817	26.762	42.253
R. DE MURCIA	-	-	2	2	-	-	25.000	50
Badajoz	-	5	-	5	-	5.000	-	25
Caceres	-	149	-	149	-	7.523	-	1.121
EXTREMADURA	-	154	-	154	-	7.441	-	1.146
Almeria	-	-	27	27	-	-	20.000	540
Cadiz	-	100	-	100	-	7.500	-	750
Cordoba	-	-	-	-	-	-	-	-
Granada	-	50	-	50	-	6.500	-	325
Huelva	1	-	5.928	5.929	5.288	-	29.004	171.941
Jaen	3	21	-	24	2.167	4.500	-	101
Malaga	-	-	185	185	-	-	28.000	5.180
Sevilla	-	-	4	4	-	-	25.000	100
ANDALUCIA	4	171	6.144	6.319	2.947	6.839	28.932	178.937
Palmas (Las)	-	30	-	30	-	8.000	-	240
S. C. Tenerife	-	34	-	34	-	10.000	-	340
CANARIAS	-	64	-	64	-	9.063	-	580
ESPAÑA	1.292	1.915	8.323	11.530	5.076	8.933	28.145	257.914

HORTALIZAS

ALCACHOFA: Serie histórica de la superficie, rendimiento, producción, valor y comercio exterior

Años	Superficie Miles de Ha.	Rendimiento Qm/Ha	Producción Miles de Tm	Precio medio percibido por los agricultores Pts/Kg	Valor Millones de Pts.	Comercio exterior	
						Importaciones Tm	Exportaciones Tm
1930	4,6	111	50,7	0,46	23	1	10.607
1935	6,0	85	50,8	0,53	27	-	836
1940	4,6	-	-	-	51	-	-
1945	4,1	78	32,5	2,14	70	-	-
1950	4,2	77	32,3	3,28	106	-	-
1955	4,4	72	31,6	4,02	127	-	3.170
1960	7,8	88	69,3	4,62	320	-	5.291
1965	14,2	87	123,7	8,02	992	2	24.030
1970	22,4	98	220,4	10,80	2.380	19	31.991
1971	24,0	93	222,2	10,46	2.324	6	30.518
1972	21,8	119	253,5	12,52	3.236	23	25.349
1973	26,1	114	298,3	14,12	4.212	13	21.304
1974	26,8	113	302,6	11,71	3.543	1	29.889
1975	19,3	117	226,4	12,05	2.728	-	30.916
1976	21,5	106	227,0	21,24	4.799	28	30.523
1977	24,5	102	250,7	19,55	4.901	2	30.750
1978	26,8	141	376,9	25,25	9.517	-	29.947
1979	25,9	114	296,4	17,88	5.300	-	40.044
1980	22,0	131	288,2	21,83	6.291	24	31.863
1981	23,9	104	248,3	33,89	8.415	-	27.812
1982	22,8	113	257,0	36,39	9.352	-	22.587
1983	23,5	110	257,9	46,30	11.941	-	24.099
1984	25,6	113	289,1	50,08	14.478	-	25.235
1985	27,1	99	268,9	52,56	15.064	15	22.445
1986	26,0	139	360,9	35,94	12.862	-	25.337
1987	25,3	133	338,0	58,39	20.546	-	23.236
1988	28,5	139	395,7	73,96	29.266	3.574	19.702
1989	31,8	150	478,0	78,80	29.744(*)	1.095	19.838

(*) Avance

COLIFLOR: Serie histórica de la superficie, rendimiento, producción, valor y comercio exterior

Años	Superficie Miles de Ha.	Rendimiento Qm/Ha	Producción Miles de Tm.	Precio medio percibido por los agricultores Pts/Kg	Valor Millones de Pts.	Comercio exterior	
						Importaciones Tm	Exportaciones Tm
1930	4,6	-	-	-	36	-	-
1935	5,2	-	-	-	41	-	-
1940	5,2	-	-	-	115	-	-
1945	5,9	273	161,8	0,83	135	-	-
1950	6,1	248	154,8	1,11	172	-	-
1955	6,9	252	173,3	2,15	373	-	-
1960	9,0	244	220,0	2,22	488	-	-
1965	9,7	262	254,4	5,54	1.409	-	-
1970	7,2	252	181,1	6,69	1.212	35	57
1971	7,5	257	194,0	7,15	1.387	18	24
1972	6,4	255	162,6	6,32	1.028	38	20
1973	7,4	242	178,6	8,05	1.438	18	69
1974	8,7	237	205,2	9,31	1.910	13	87
1975	8,2	237	193,4	8,70	1.683	24	190
1976	8,0	241	192,6	11,67	2.248	8	340
1977	8,4	234	197,1	11,01	2.170	15	1.448
1978	9,0	228	205,8	17,12	3.523	9	1.044
1979	8,9	215	191,8	17,22	3.301	10	5.136
1980	9,3	230	214,2	23,46	5.025	-	1.692
1981	9,1	233	212,0	20,36	4.316	-	2.007
1982	9,6	241	231,2	22,18	5.128	-	2.541
1983	9,5	240	227,9	26,42	6.021	-	1.903
1984	9,6	235	225,6	29,68	6.696	-	1.921
1985	10,4	212	220,4	34,82	8.109	-	2.777
1986	11,1	207	230,1	32,91	8.484	17	2.823
1987	11,4	205	234,2	40,02	9.635	63	7.269
1988	12,4	217	269,7	42,97	11.589	4.060	17.089
1989	13,8	207	286,9	39,47	10.712(*)	12.595	17.515

(*) Avance

Nota: A partir de 1.988, para el comercio exterior se contabiliza junto coliflores y brécoles.

HORTALIZAS

ALCACHOFA: Análisis provincial de la superficie, rendimiento y producción, 1.989

Provincias y Comunidades Autónomas	Superficie				Rendimiento			Producción Tm
	Secano Ha	Regadío		Total Ha	Secano Kg/Ha	Regadío		
		Aire libre Ha	Protegido Ha			Aire libre Kg/Ha	Protegido Kg/Ha	
Coruña (La)	-	-	-	-	-	-	-	-
Lugo	2	-	-	2	5.000	-	-	10
Orense	-	-	-	-	-	-	-	-
Pontevedra	1	2	-	3	10.000	15.000	-	40
GALICIA	3	2	-	5	6.667	15.000	-	50
P. DE ASTURIAS	-	-	-	-	-	-	-	-
CANTABRIA	-	-	-	-	-	-	-	-
Alava	-	2	-	2	-	10.000	-	20
Gulpuzcoa	-	-	-	-	-	-	-	-
Vizcaya	2	-	-	2	5.000	-	-	10
PAIS VASCO	2	2	-	4	5.000	10.000	-	30
NAVARRA	-	1.030	-	1.030	-	5.945	-	6.123
LA RIOJA	-	1.304	-	1.304	-	5.500	-	7.172
Huesca	-	80	-	80	-	8.000	-	640
Teruel	3	38	-	41	3.533	10.300	-	402
Zaragoza	-	275	-	275	-	12.502	-	3.438
ARAGON	3	393	-	396	3.533	11.373	-	4.480
Barcelona	22	843	-	865	7.000	12.000	-	10.270
Gerona	5	32	-	37	7.200	10.000	-	356
Lerida	4	79	-	83	4.000	7.500	-	608
Tarragona	28	2.121	-	2.149	4.387	13.332	-	28.400
CATALUÑA	59	3.075	-	3.134	5.573	12.782	-	39.634
BALEARES	18	328	-	346	4.000	16.497	-	5.483
Avila	-	-	-	-	-	-	-	-
Burgos	-	10	-	10	-	10.000	-	100
Leon	-	3	-	3	-	10.000	-	30
Palencia	-	8	-	8	-	10.000	-	80
Salamanca	-	21	-	21	-	9.000	-	189
Segovia	-	3	-	3	-	15.000	-	45
Soria	-	3	-	3	-	8.000	-	24
Valladolid	-	5	-	5	-	12.000	-	60
Zamora	-	4	-	4	-	8.000	-	32
CASTILLA LEON	-	57	-	57	-	9.825	-	560
MADRID	-	241	-	241	-	9.502	-	2.290
Albacete	-	30	-	30	-	10.000	-	300
Ciudad Real	-	26	-	26	-	8.850	-	230
Cuenca	-	-	-	-	-	-	-	-
Guadalajara	-	1	-	1	-	8.000	-	8
Toledo	-	93	-	93	-	13.505	-	1.256
CASTILLA-MANCHA	-	150	-	150	-	11.960	-	1.794
Alicante	10	4.190	-	4.200	4.500	13.800	-	57.029
Castellon	-	1.433	-	1.433	-	11.500	-	16.480
Valencia	-	5.800	-	5.800	-	14.655	-	85.000
C. VALENCIANA	10	11.423	-	11.433	4.500	13.872	-	158.509
R. DE MURCIA	-	11.398	-	11.398	-	19.776	-	225.407
Badajoz	-	-	-	-	-	-	-	-
Caceres	1	30	-	31	4.000	6.500	-	199
EXTREMADURA	1	30	-	31	4.000	6.500	-	199
Almeria	-	118	-	118	-	8.000	-	944
Cadiz	245	80	-	325	10.000	25.000	-	4.450
Cordoba	-	151	-	151	-	15.000	-	2.265
Granada	-	220	-	220	-	12.000	-	2.640
Huelva	25	45	-	70	2.460	7.300	-	390
Jaen	35	78	-	113	3.000	9.500	-	846
Malaga	-	654	-	654	-	11.000	-	7.194
Sevilla	-	600	-	600	-	12.500	-	7.500
ANDALUCIA	305	1.946	-	2.251	8.579	12.134	-	26.229
Palmas (Las)	-	-	-	-	-	-	-	-
S. C. Tenerife	18	2	-	20	4.000	8.000	-	88
CANARIAS	18	2	-	20	4.000	8.000	-	88
ESPAÑA	419	31.381	-	31.800	7.587	15.132	-	478.048

HORTALIZAS

COLIFLOR: Análisis provincial de la superficie, rendimiento y producción, 1.989

Provincias y Comunidades Autónomas	Superficie				Rendimiento			Producción Tm
	Secano - Ha	Regadío		Total - Ha	Secano - Kg/Ha	Regadío		
		Alre libre Ha	Protegido Ha			Alre libre Kg/Ha	Protegido Kg/Ha	
Coruña (La)	144	56	-	200	17.000	19.000	-	3.512
Lugo	49	1	-	50	17.500	24.500	-	882
Orense	6	12	-	18	11.670	16.665	-	270
Pontevedra	22	103	-	125	19.000	21.000	-	2.581
GALICIA	221	172	-	393	17.165	20.067	-	7.245
P. DE ASTURIAS	40	-	-	40	20.000	-	-	800
CANTABRIA	36	-	-	36	24.000	-	-	864
Alava	-	18	-	18	-	23.000	-	414
Guipuzcoa	56	-	-	56	17.500	-	-	980
Vizcaya	79	-	-	79	15.000	-	-	1.185
PAIS VASCO	135	18	-	153	16.037	23.000	-	2.579
NAVARRA	-	1.353	-	1.353	-	14.930	-	20.200
LA RIOJA	-	2.310	-	2.310	-	22.000	-	50.820
Huesca	-	80	-	80	-	15.000	-	1.200
Teruel	-	55	-	55	-	15.400	-	847
Zaragoza	-	565	-	565	-	20.501	-	11.583
ARAGON	-	700	-	700	-	19.472	-	13.630
Barcelona	50	560	-	610	9.000	19.000	-	11.090
Gerona	16	72	-	88	13.875	25.000	-	2.022
Lerida	6	102	-	108	8.000	17.000	-	1.782
Tarragona	6	407	-	413	6.516	18.872	-	7.720
CATALUÑA	78	1.141	-	1.219	9.732	19.154	-	22.614
BALEARES	104	190	-	294	8.000	28.000	-	6.152
Avila	-	5	-	5	-	17.000	-	85
Burgos	1	34	-	35	5.000	12.000	-	413
Leon	-	30	-	30	-	20.000	-	600
Palencia	-	80	-	80	-	20.000	-	1.600
Salamanca	-	25	-	25	-	17.000	-	425
Segovia	-	4	-	4	-	40.000	-	160
Soria	-	20	-	20	-	18.000	-	360
Valladolid	-	185	-	185	-	28.497	-	5.272
Zamora	2	43	-	45	8.000	15.000	-	661
CASTILLA LEON	3	426	-	429	7.000	22.429	-	9.576
MADRID	-	1.029	-	1.029	-	24.000	-	24.696
Albacete	-	110	-	110	-	20.000	-	2.200
Ciudad Real	-	71	-	71	-	18.590	-	1.320
Cuenca	-	-	-	-	-	-	-	-
Guadalajara	-	15	-	15	-	20.000	-	300
Toledo	-	598	-	598	-	24.500	-	14.651
CASTILLA-MANCHA	-	794	-	794	-	23.263	-	18.471
Alicante	1	410	-	411	4.000	24.400	-	10.008
Castellon	6	429	-	435	6.920	18.500	-	7.978
Valencia	-	600	-	600	-	28.000	-	16.800
C. VALENCIANA	7	1.439	-	1.446	6.503	24.142	-	34.786
R. DE MURCIA	-	1.293	-	1.293	-	17.094	-	22.103
Badajoz	-	450	-	450	-	16.000	-	7.200
Caceres	52	130	-	182	5.596	12.000	-	1.851
EXTREMADURA	52	580	-	632	5.596	15.103	-	9.051
Almeria	-	51	-	51	-	25.000	-	1.275
Cadiz	10	245	-	255	15.000	38.000	-	9.460
Cordoba	-	152	-	152	-	20.000	-	3.040
Granada	-	450	-	450	-	23.550	-	10.597
Huelva	26	59	-	85	12.000	20.000	-	1.492
Jaen	12	92	-	104	5.000	16.000	-	1.532
Malaga	-	202	-	202	-	30.000	-	6.060
Sevilla	-	300	-	300	-	25.000	-	7.500
ANDALUCIA	48	1.551	-	1.599	10.875	26.070	-	40.956
Palmas (Las)	-	44	-	44	-	25.000	-	1.100
S. C. Tenerife	-	63	-	63	-	20.000	-	1.260
CANARIAS	-	107	-	107	-	22.056	-	2.360
ESPAÑA	724	13.103	-	13.827	13.941	21.126	-	286.903

HORTALIZAS

AJO: Serie histórica de la superficie, rendimiento, producción, valor y comercio exterior

Años	Superficie - Miles de Ha.	Rendimiento - Qm/Ha	Producción (1) - Miles de Tm.	Precio medio percibido por los agricultores - Pts/Kg	Valor - Millones de Pts.	Comercio exterior	
						Importaciones - Tm	Exportaciones - Tm
1930	8,9	75,8	67,5	0,47	32	-	-
1935	11,5	60,6	69,5	0,40	28	-	-
1940	10,0	57,6	57,7	1,10	63	-	-
1945	10,6	55,8	59,3	2,31	137	-	-
1950	9,5	61,6	58,5	3,80	222	-	-
1955	12,0	62,9	75,3	8,58	646	-	-
1960	17,5	66,0	115,2	9,00	1.037	-	-
1965	19,0	65,0	123,1	15,03	1.850	-	-
1970	18,7	64,4	128,0	16,96	2.171	-	-
1971	19,8	68,0	134,6	36,66	4.934	-	-
1972	23,0	67,2	154,7	33,15	5.129	-	-
1973	30,7	60,5	185,9	36,27	6.742	-	-
1974	38,3	61,4	235,0	32,10	7.543	6	16.055
1975	36,0	53,3	192,2	30,40	5.844	48	16.012
1976	36,4	46,2	167,9	45,21	7.590	21	10.863
1977	33,4	59,2	197,6	83,55	16.510	307	14.689
1978	36,1	58,8	212,2	68,46	14.572	350	10.829
1979	39,8	53,1	211,1	48,60	10.264	60	18.110
1980	33,8	62,6	211,5	51,47	10.886	54	16.644
1981	32,7	46,9	153,2	134,82	20.654	74	8.267
1982	35,7	56,4	201,2	125,26	25.202	209	23.378
1983	40,9	54,6	223,3	102,77	22.948	-	25.607
1984	44,9	60,1	270,0	77,11	20.820	216	31.623
1985	41,7	59,6	248,6	76,91	20.281	445	34.135
1986	39,9	59,6	237,8	170,46	43.893	11(2)	1.443(2)
1987	42,5	56,1	238,4	136,47	38.089	304(2)	4.400(2)
1988	41,6	61,4	255,5	97,48	24.906	168(2)	7.137(2)
1989	38,8	60,3	233,8	102,79	23.488(*)	484(2)	7.137(2)

(*) Avance.

(1) La producción que se consigna es la del momento de la recolección.

(2) Sólo ajos frescos ó refrigerados. Los ajos desecados no están especificados en el Anuario de Aduanas.

Nota: Atendiendo al modo más generalizado de recolección, desde este momento hasta que se almacena después de su oreo en la propia finca, puede perderse alrededor de un 20 por 100 de humedad. Por otra parte, la significación, en peso, de lo que no es <<cabeza de ajo>> (tallo, hojas, etc.) puede suponer alrededor de un 10 por 100.

HORTALIZAS

AJO: Análisis provincial de la superficie, rendimiento y producción, 1.989

Provincias y Comunidades Autónomas	Superficie				Rendimiento			Producción (1) Tm
	Secano Ha	Regadío		Total Ha	Secano Kg/Ha	Regadío		
		Aire libre Ha	Protegido Ha			Aire libre Kg/Ha	Protegido Kg/Ha	
Coruña (La)	187	16	-	203	6.600	8.612	-	1.372
Lugo	114	9	-	123	6.198	8.492	-	783
Orense	99	51	-	150	5.889	7.000	-	940
Pontevedra	168	-	-	168	8.000	-	-	1.344
GALICIA	568	76	-	644	6.809	7.516	-	4.439
P. DE ASTURIAS	120	-	-	120	7.000	-	-	840
CANTABRIA	89	2	-	91	6.000	7.000	-	548
Alava	-	46	-	46	-	9.000	-	414
Gulpuzcoa	105	-	-	105	6.286	-	-	660
Vizcaya	169	-	-	169	7.000	-	-	1.183
PAIS VASCO	274	46	-	320	6.726	9.000	-	2.257
NAVARRA	4	103	-	107	5.000	8.204	-	865
LA RIOJA	16	245	-	261	7.000	8.000	-	2.072
Huesca	-	39	-	39	-	25.000	-	975
Teruel	12	116	-	128	4.200	8.600	-	1.048
Zaragoza	-	347	-	347	-	7.502	-	2.603
ARAGON	12	502	-	514	4.200	9.115	-	4.626
Barcelona	91	123	-	214	4.000	13.000	-	1.963
Gerona	210	95	-	305	4.500	11.958	-	2.081
Lerida	201	210	-	411	3.498	10.000	-	2.803
Tarragona	100	119	-	219	4.100	11.731	-	1.806
CATALUÑA	602	547	-	1.149	4.023	11.391	-	8.653
BALEARES	223	65	-	288	2.000	7.000	-	901
Avila	40	25	-	65	3.600	8.000	-	344
Burgos	273	111	-	384	3.000	5.496	-	1.429
Leon	100	275	-	375	4.800	10.000	-	3.230
Palencia	250	-	-	250	3.500	-	-	875
Salamanca	70	41	-	111	3.500	6.000	-	491
Segovia	403	234	-	637	6.000	11.000	-	4.992
Soria	60	101	-	161	4.992	10.500	-	1.360
Valladolid	53	273	-	326	4.000	9.000	-	2.669
Zamora	88	178	-	266	4.000	10.000	-	2.132
CASTILLA LEON	1.337	1.238	-	2.575	4.371	9.433	-	17.522
MADRID	710	632	-	1.342	3.600	7.301	-	7.170
Albacete	1.040	1.950	-	2.990	3.500	6.500	-	16.315
Ciudad Real	82	1.764	-	1.846	3.825	6.880	-	12.450
Cuenca	8.469	6.568	-	15.037	3.500	5.800	-	67.736
Guadalajara	25	50	-	75	2.500	6.990	-	412
Toledo	190	788	-	978	4.000	8.500	-	7.458
CASTILLA-MANCHA	9.806	11.120	-	20.926	3.510	6.291	-	104.371
Alicante	16	152	-	168	5.100	11.300	-	1.799
Castellon	123	76	-	199	3.500	9.490	-	1.152
Valencia	-	275	-	275	-	13.091	-	3.600
C. VALENCIANA	139	503	-	642	3.684	12.006	-	6.551
R. DE MURCIA	-	188	-	188	-	11.000	-	2.068
Badajoz	250	650	-	900	3.300	6.500	-	5.050
Caceres	464	279	-	743	1.000	2.301	-	1.106
EXTREMADURA	714	929	-	1.643	1.805	5.239	-	6.156
Almeria	-	108	-	108	-	3.000	-	324
Cadiz	680	164	-	844	7.500	16.000	-	7.724
Cordoba	1.585	1.204	-	2.789	5.000	11.001	-	21.170
Granada	100	2.200	-	2.300	2.000	10.500	-	23.300
Huelva	286	43	-	329	3.000	6.790	-	1.150
Jaen	202	743	-	945	3.099	8.700	-	7.090
Malaga	192	193	-	385	1.700	8.998	-	2.063
Sevilla	-	90	-	90	-	10.000	-	900
ANDALUCIA	3.045	4.745	-	7.790	4.938	10.260	-	63.721
Palmas (Las)	20	37	-	57	1.000	5.000	-	205
S. C. Tenerife	21	115	-	136	3.000	7.000	-	868
CANARIAS	41	152	-	193	2.024	6.513	-	1.073
ESPAÑA	17.700	21.093	-	38.793	3.948	7.773	-	233.833

(1) Producción considerada en el momento de la recolección sobre parcela.

HORTALIZAS

CEBOLLA: Serie histórica de la superficie, rendimiento, producción, valor y comercio exterior

Años	Superficie Miles de Ha.	Rendimiento Qm/Ha	Producción Miles de Tm.	Precio medio percibido por los agricultores Pts/Kg	Valor Millones de Pts.	Comercio exterior (1)	
						Importaciones Tm	Exportaciones Tm
1930	25,6	238	608,9	0,13	81	21	171.392
1935	27,0	221	597,6	0,12	71	46	107.426
1940	25,7	202	520,0	0,44	229	-	-
1945	26,1	185	483,7	0,77	374	-	-
1950	24,5	188	459,4	0,98	450	-	-
1955	27,6	195	537,6	1,30	699	-	-
1960	33,3	220	731,4	2,56	1.872	22	89.417
1965	32,6	240	781,3	4,21	3.289	1.761	111.445
1970	35,5	251	889,7	6,38	5.676	200	137.946
1971	35,2	266	936,7	3,69	3.456	15	156.129
1972	37,9	255	965,3	4,93	4.759	2.624	159.880
1973	37,1	254	943,9	6,61	6.239	2.336	178.008
1974	34,9	247	862,3	5,11	4.407	140	149.578
1975	32,6	252	820,8	6,43	5.278	13	148.002
1976	34,4	251	860,0	14,56	12.521	10.135	159.104
1977	38,9	307	1.195,5	8,77	10.485	8.768	191.642
1978	34,9	286	996,2	10,43	10.390	252	201.059
1979	31,4	284	891,3	12,16	10.839	2.556	200.252
1980	31,8	285	905,9	13,67	12.384	141	197.670
1981	34,0	309	1.053,1	15,26	16.070	32	300.391
1982	34,3	307	1.051,0	12,78	13.432	84	217.825
1983	32,4	296	958,5	20,43	19.582	2.372	256.402
1984	35,5	325	1.155,2	25,69	29.677	1.681	273.627
1985	37,3	335	1.248,8	11,73	15.985	823	287.901
1986	34,3	340	1.165,9	12,48	25.943	234	335.329
1987	31,0	358	1.110,1	21,11	25.943	3.122	285.329
1988	30,6	351	1.072,5	17,48	16.747	18.169	274.025
1989	29,2	342	995,7	21,38	21.620(*)	16.525	245.582

(*) Avance.

(1) Cebollas propiamente dichas.

CEBOLLA, por variedades: Serie histórica de la superficie y producción

Años	Babosa		Medio grano o lira		Grano o valenciana		Otras cebollas	
	Superficie Miles de Ha.	Producción Miles de Tm.	Superficie Miles de Ha.	Producción Miles de Tm.	Superficie Miles de Ha.	Producción Miles de Tm.	Superficie Miles de Ha.	Producción Miles de Tm.
1965	9,5	255,8	0,94	22,8	13,1	309,1	9,0	178,3
1970	5,0	117,8	1,97	48,6	18,3	526,4	10,2	196,9
1971	5,2	130,2	2,48	64,9	17,7	538,5	9,8	203,0
1972	5,0	126,6	2,87	77,9	18,5	526,8	11,5	234,0
1973	5,2	127,2	2,27	59,0	16,8	490,6	12,8	267,1
1974	6,4	168,3	4,02	119,0	14,3	386,9	10,2	188,1
1975	6,9	190,9	3,22	87,7	12,7	343,0	9,8	199,8
1976	7,1	178,2	2,72	66,0	17,0	456,8	7,5	159,0
1977	6,8	195,3	2,09	54,5	20,1	745,5	9,9	200,1
1978	6,3	178,3	2,08	47,4	16,4	550,4	10,1	220,0
1979	5,8	167,5	2,24	57,7	14,0	480,7	9,3	186,0
1980	5,9	169,8	3,09	87,7	14,2	471,0	8,6	177,2
1981	6,3	203,1	3,11	73,5	16,3	586,8	8,3	189,7
1982	7,2	209,2	2,63	78,9	14,7	576,7	8,0	186,2
1983	5,5	158,6	3,59	98,5	13,0	506,1	10,3	195,3
1984	5,3	170,5	5,01	178,4	15,3	605,9	9,9	199,9
1985	6,0	195,4	5,69	213,8	16,7	670,4	8,9	169,3
1986	5,8	184,3	5,33	211,3	13,8	567,7	9,4	202,6
1987	5,0	157,7	5,54	233,0	12,7	571,4	7,7	147,9
1988	4,6	150,7	4,82	201,1	13,3	573,9	7,8	146,8
1989	4,0	132,9	4,30	174,3	12,9	544,5	7,9	144,0

HORTALIZAS

CEBOLLA: Análisis provincial de la superficie, rendimiento y producción, 1.989

Provincias y Comunidades Autónomas	Superficie				Rendimiento			Producción Tm
	Secano Ha	Regadío		Total Ha	Secano Kg/Ha	Regadío		
		Aire libre Ha	Protegido Ha			Aire libre Kg/Ha	Protegido Kg/Ha	
Coruña (La)	566	48	-	614	14.400	16.408	-	8.938
Lugo	191	13	-	204	15.750	25.288	-	3.337
Orense	87	253	-	340	9.000	11.000	-	3.566
Pontevedra	185	452	-	637	18.000	30.000	-	16.890
GALICIA	1.029	766	-	1.795	14.841	22.793	-	32.731
P. DE ASTURIAS	230	-	-	230	20.000	-	-	4.600
CANTABRIA	121	6	-	127	13.091	18.000	-	1.692
Alava	-	73	-	73	-	13.000	-	949
Guipuzcoa	135	-	-	135	15.260	-	-	2.060
Vizcaya	282	-	-	282	17.000	-	-	4.794
PAIS VASCO	417	73	-	490	16.437	13.000	-	7.803
NAVARRA	-	239	-	239	-	50.013	-	11.953
LA RIOJA	-	338	-	338	-	35.000	-	11.830
Huesca	-	130	-	130	-	30.000	-	3.900
Teruel	4	223	-	227	7.275	32.300	-	7.232
Zaragoza	-	1.035	-	1.035	-	45.361	-	46.949
ARAGON	4	1.388	-	1.392	7.275	41.824	-	58.081
Barcelona	150	396	-	546	8.300	30.000	-	13.125
Gerona	194	148	-	342	12.923	28.500	-	6.725
Lerida	32	1.668	-	1.700	5.000	23.500	-	39.358
Tarragona	64	289	-	353	9.801	27.172	-	8.480
CATALUÑA	440	2.501	-	2.941	10.317	25.249	-	67.688
BALEARES	105	406	-	511	15.400	42.000	-	18.669
Avila	-	80	-	80	-	20.000	-	1.600
Burgos	68	161	-	229	12.000	30.000	-	5.646
Leon	15	330	-	345	17.989	23.652	-	8.075
Palencia	-	100	-	100	-	20.000	-	2.000
Salamanca	7	102	-	109	8.000	17.000	-	1.790
Segovia	13	27	-	40	10.000	25.000	-	805
Soria	4	43	-	47	9.000	19.791	-	887
Valladolid	-	65	-	65	-	48.693	-	3.165
Zamora	3	74	-	77	8.000	20.000	-	1.504
CASTILLA LEON	110	982	-	1.092	12.108	24.583	-	25.472
MADRID	-	486	-	486	-	30.000	-	14.580
Albacete	100	2.150	-	2.250	7.000	62.000	-	134.000
Ciudad Real	-	631	-	631	-	41.189	-	25.990
Cuenca	24	1.090	-	1.114	5.500	27.100	-	29.671
Guadalajara	30	172	-	202	7.000	30.000	-	5.370
Toledo	-	1.864	-	1.864	-	46.683	-	87.017
CASTILLA-MANCHA	154	5.907	-	6.061	6.766	47.572	-	282.048
Alicante	31	314	-	345	12.000	37.000	-	11.990
Castellon	204	264	-	468	15.000	35.000	-	12.300
Valencia	75	3.825	-	3.900	12.000	47.608	-	183.000
C. VALENCIANA	310	4.403	-	4.713	13.974	46.095	-	207.290
R. DE MURCIA	-	1.614	-	1.614	-	41.214	-	66.519
Badajoz	-	950	-	950	-	23.789	-	22.600
Caceres	251	342	-	593	4.300	14.400	-	6.004
EXTREMADURA	251	1.292	-	1.543	4.300	21.304	-	28.604
Almeria	-	237	-	237	-	28.177	-	6.678
Cadiz	235	310	-	545	13.500	32.499	-	13.247
Cordoba	-	440	-	440	-	40.000	-	17.600
Granada	-	1.300	-	1.300	-	38.750	-	50.375
Huelva	168	106	-	274	6.500	24.132	-	3.650
Jaen	26	606	-	632	5.000	28.000	-	17.098
Malaga	168	287	-	455	4.500	40.000	-	12.236
Sevilla	-	330	-	330	-	53.000	-	17.490
ANDALUCIA	597	3.616	-	4.213	8.627	36.843	-	138.374
Palmas (Las)	1.020	90	-	1.110	10.000	30.000	-	12.900
S. C. Tenerife	21	234	-	255	8.000	20.000	-	4.848
CANARIAS	1.041	324	-	1.365	9.960	22.778	-	17.748
ESPAÑA	4.809	24.341	-	29.150	12.019	38.531	-	995.682

HORTALIZAS

CEBOLLA por clases: Análisis provincial de la superficie y producción, 1.989

Provincias y Comunidades Autónomas	Babosa		Liría o medio grano		Valenciana o grano		Otras cebollas	
	Superficie	Producción	Superficie	Producción	Superficie	Producción	Superficie	Producción
	Ha	Tm	Ha	Tm	Ha	Tm	Ha	Tm
Coruña (La)	-	-	-	-	-	-	614	8.938
Lugo	-	-	-	-	-	-	204	3.337
Orense	-	-	-	-	-	-	340	3.566
Pontevedra	-	-	-	-	-	-	637	16.890
GALICIA	-	-	-	-	-	-	1.795	32.731
P. DE ASTURIAS	11	217	-	-	57	1.141	162	3.242
CANTABRIA	92	1.312	-	-	15	180	20	200
Alava	18	216	-	-	35	466	20	267
Guipuzcoa	-	-	-	-	65	975	70	1.085
Vizcaya	-	-	-	-	-	-	282	4.794
PAIS VASCO	18	216	-	-	100	1.441	372	6.146
NAVARRA	24	1.150	-	-	210	10.543	5	260
LA RIOJA	70	2.450	-	-	100	3.500	168	5.880
Huesca	12	400	-	-	100	3.100	18	400
Teruel	30	849	187	6.109	-	-	10	274
Zaragoza	-	-	76	3.844	959	43.105	-	-
ARAGON	42	1.249	263	9.953	1.059	46.205	28	674
Barcelona	224	5.530	-	-	147	4.254	175	3.341
Gerona	40	788	10	203	11	216	281	5.518
Lerida	70	1.050	-	-	858	28.392	772	9.916
Tarragona	84	2.030	-	-	139	3.300	130	3.150
CATALUÑA	418	9.398	10	203	1.155	36.162	1.358	21.925
BALEARES	153	5.601	-	-	281	10.268	77	2.800
Avila	-	-	-	-	-	-	80	1.600
Burgos	-	-	-	-	62	1.529	167	4.117
Leon	30	600	-	-	15	275	300	7.200
Palencia	30	600	-	-	25	500	45	900
Salamanca	-	-	-	-	-	-	109	1.790
Segovia	20	402	13	262	-	-	7	141
Soria	17	357	-	-	-	-	30	530
Valladolid	15	730	20	974	30	1.461	-	-
Zamora	9	180	11	220	12	240	45	864
CASTILLA LEON	121	2.869	44	1.456	144	4.005	783	17.142
MADRID	-	-	-	-	436	13.080	50	1.500
Albacete	50	2.000	-	-	2.100	131.300	100	700
Ciudad Real	50	1.950	50	1.750	500	21.360	31	930
Cuenca	-	-	1.114	29.671	-	-	-	-
Guadalajara	-	-	-	-	120	3.190	82	2.180
Toledo	10	465	-	-	1.844	86.087	10	465
CASTILLA-MANCHA	110	4.415	1.164	31.421	4.564	241.937	223	4.275
Alicante	78	2.233	-	-	207	7.564	60	2.193
Castellón	330	9.200	-	-	138	3.100	-	-
Valencia	900	38.600	1.707	80.400	1.293	64.000	-	-
C. VALENCIANA	1.308	50.033	1.707	80.400	1.638	74.664	60	2.193
R. DE MURCIA	320	11.200	1.100	49.499	-	-	194	5.820
Badajoz	300	6.600	-	-	600	15.000	50	1.000
Caceres	-	-	-	-	-	-	593	6.004
EXTREMADURA	300	6.600	-	-	600	15.000	643	7.004
Almería	177	4.768	30	955	30	955	-	-
Cádiz	136	3.312	-	-	327	7.948	82	1.987
Córdoba	115	4.600	-	-	260	10.400	65	2.600
Granada	300	13.500	-	-	900	34.000	100	2.875
Huelva	50	912	20	365	35	584	169	1.789
Jaén	90	1.300	-	-	437	13.198	105	2.600
Málaga	85	2.500	-	-	370	9.736	-	-
Sevilla	100	5.300	-	-	180	9.540	50	2.650
ANDALUCIA	1.053	36.192	50	1.320	2.539	86.361	571	14.501
Palmas (Las)	-	-	-	-	-	-	1.110	12.900
S. C. Tenerife	-	-	-	-	-	-	255	4.848
CANARIAS	-	-	-	-	-	-	1.365	17.748
ESPAÑA	4.040	132.902	4.338	174.252	12.898	544.487	7.874	144.041

HORTALIZAS

CEBOLLA: Superficie, rendimiento y producción en diferentes países

Países	Superficie		Rendimiento		Producción	
	1979-81 Miles de Ha	1988 Miles de Ha	1979-81 Kg/Ha	1988 Kg/Ha	1979-81 Miles de Tm	1988 Miles de Tm
MUNDO	1.603	1.789	13.267	14.188	21.261	25.387
AFRICA:						
Egipto	19	25	33.158	26.000	609	650
Marruecos	13	16	11.991	16.790	157	272
AMERICA:						
U.S.A.	47	51	34.433	41.016	1.622	2.087
Argentina	15	16	16.393	17.500	247	280
Brasil	70	70	10.282	10.817	721	754
Colombia	12	21	23.185	22.000	277	473
ASIA:						
China	211	241	12.522	15.320	2.646	3.692
India	249	287	10.252	8.537	2.551	2.450
Indonesia	52	70	3.945	4.286	204	300
Irán	39	42	15.553	17.879	607	755
Japón	29	28	40.099	41.432	1.149	1.160
Korea Rep.	9	12	34.597	44.628	316	540
Pakistán	41	53	10.268	11.509	424	610
Turquía	71	76	14.247	17.763	1.017	1.350
EUROPA:						
EUR-12	95	94	27.400	31.021	2.603	2.916
Alemania (R.F.)	1	2	27.526	35.442	25	88
Bélgica-Lux	1	1	33.587	29.851	21	16
Dinamarca	1	1	30.163	34.524	27	29
España	32	32	29.282	35.813	950	1.146
Francia	8	6	19.004	31.769	144	184
Grecia	11	11	13.295	18.762	145	197
Irlanda	-	-	28.268	20.000	9	4
Italia	21	18	24.651	25.625	518	461
Países Bajos	11	13	42.513	32.443	474	425
Portugal	2	2	28.511	23.913	67	55
Reino Unido	7	8	32.171	38.542	223	311
Checoslovaquia	9	9	13.183	14.502	123	129
Alemania (R.D.)	5	4	19.920	22.981	103	102
Hungría	7	9	18.686	21.111	138	190
Polonia	26	28	13.764	18.195	353	515
Rumanía	36	32	8.354	13.594	302	435
Yugoslavia	42	46	7.507	5.896	315	269
OCEANIA:						
Australia	4	5	30.319	39.467	121	178
U.R.S.S.	174	185	11.143	11.892	1.943	2.200

Fuente: <<Anuario de Producción>> F.A.O. 1988.

HORTALIZAS

CEBOLLA: Comercio exterior de España por países

Países	Importaciones			Exportaciones		
	Tm			Tm		
	1987	1988	1989	1987	1988	1989
EUR-11	3.062	17.796	8.203	277.359	265.929	230.119
Alemania	-	19	-	99.823	103.130	85.800
Bélgica-Lux.	68	167	168	16.734	14.958	12.874
Dinamarca	-	-	10	860	182	69
Francia	422	496	851	29.464	22.558	13.274
Grecia	-	-	-	-	-	22
Irlanda	-	-	-	1.910	1.665	2.537
Italia	-	256	258	10	53	88
Países Bajos	2.495	16.858	6.877	13.554	9.389	6.605
Portugal	9	-	24	179	8.400	13.068
Reino Unido	68	-	15	114.825	105.594	95.782
Austria	23	373	-	1.607	-	-
Suecia	-	-	-	1.998	1.144	874
Otros países	37	-	8.322	4.927	6.952	14.589
TOTAL	3.122	18.169	16.525	285.891	274.025	245.582

Fuente: <<Estadística del Comercio Exterior de España>>. Dirección General de Aduanas.

CEBOLLA: Comercio Internacional

Países	Importaciones			Exportaciones		
	1986	1987	1988	1986	1987	1988
	Miles de Tm	Miles de Tm	Miles de Tm	Miles de Tm	Miles de Tm	Miles de Tm
MUNDO	1.923	2.074	2.159	1.952	2.055	2.165
AFRICA:						
Costa de Marfil	21	21	22	-	1	-
Egipto	-	-	-	21	33	50
Senegal	20	17	16	-	-	-
AMERICA:						
Canadá	78	98	90	22	16	14
Méjico	2	3	3	94	141	167
U.S.A.	112	168	185	77	94	117
ASIA:						
Arabia Saudí	62	69	125	4	3	2
Emiratos Árabes	80	85	108	-	-	-
Hong-Kong	14	17	16	1	4	2
India	-	-	-	237	220	230
Japón	53	36	113	-	4	1
Jordania	18	38	21	2	2	1
Malasia	98	102	102	3	2	3
Pakistán	12	14	14	66	49	63
Singapur	46	53	59	24	35	40
Turquía	-	-	-	167	135	167
EUROPA:						
EUR-12	896	934	948	882	892	843
Alemania (R.F.)	370	377	354	9	6	13
Bélgica-Lux	77	81	77	11	10	12
Dinamarca	9	15	19	1	1	-
España	-	3	18	335	287	274
Francia	147	142	142	36	41	27
Grecia	-	1	10	-	-	-
Irlanda	20	19	21	1	1	2
Italia	18	12	9	47	60	70
Países Bajos	33	41	48	429	474	437
Portugal	3	1	28	-	2	-
Reino Unido	219	242	222	13	10	8
Hungría	-	-	-	34	29	49
Polonia	-	-	-	109	164	106
Suecia	23	30	23	-	-	-
OCEANIA:						
Australia	1	2	2	32	44	70
Nueva Zelanda	-	-	-	32	29	60
U.R.S.S.	97	71	17	-	-	-

Fuente: <<Anuario de Comercio>> F.A.O. 1988.

HORTALIZAS

CEBOLLETA: Serie histórica de la superficie, rendimiento, producción y valor

Años	Superficie Miles de Ha	Rendimiento Qm/Ha	Producción Miles de Tm	Precio medio percibido por los agricultores Ptas/Kg	Valor Millones de Ptas
1930	0,5	-	-	-	2
1935	0,6	-	-	-	2
1940	0,7	-	-	-	9
1945	1,2	145	16,7	0,74	12
1950	1,1	137	14,9	1,11	17
1955	1,4	131	17,9	1,33	24
1960	2,1	127	26,6	1,89	50
1965	3,0	133	40,1	4,15	166
1970	1,7	131	21,7	7,24	157
1971	1,9	133	25,4	8,02	204
1972	0,8	155	12,6	9,00	113
1973	1,5	138	21,2	10,00	212
1974	1,7	138	23,3	10,00	233
1975	2,0	142	27,8	14,00	389
1976	1,9	139	26,6	18,63	495
1977	2,3	133	30,5	19,20	586
1978	1,7	168	29,3	22,70	665
1979	1,9	137	25,9	25,40	658
1980	2,0	139	27,8	20,47	569
1981	2,0	146	29,2	22,98	671
1982	2,4	152	36,1	25,05	904
1983	2,0	155	31,6	31,96	1.010
1984	2,2	142	31,2	35,81	1.117
1985	2,5	150	37,6	33,00	1.241
1986	1,9	150	28,5	36,34	1.036
1987	2,1	156	32,8	35,94	1.179
1988	2,1	150	31,0	46,15	1.431
1989	2,1	151	31,0	41,96	-

PUERRO: Serie histórica de la superficie, rendimiento, producción, valor y comercio exterior

Años	Superficie Ha	Rendimiento Qm/Ha	Producción Tm	Precio medio percibido por los agricultores Ptas/Kg	Valor Millones de Ptas	Comercio exterior	
						Importaciones Tm	Exportaciones Tm
1935	207	-	-	-	1	-	-
1940	211	-	-	-	1	-	-
1945	367	165	6.075	0,83	5	-	-
1950	346	173	6.000	1,55	9	-	-
1955	500	196	9.778	1,92	19	-	-
1960	610	197	11.995	3,52	42	-	-
1965	933	182	16.953	Sin datos	106	-	-
1970	1.150	170	19.566	11,00	216	-	4
1971	1.351	168	22.647	12,00	271	1	3
1972	1.481	171	25.289	12,00	304	2	5
1973	1.546	172	26.620	13,00	346	1	7
1974	1.904	148	28.189	13,00	367	1	6
1975	1.901	165	31.453	20,50	645	-	110
1976	2.050	168	34.455	24,00	827	-	11
1977	2.390	165	39.389	28,00	1.103	-	71
1978	2.166	176	38.129	17,00	648	-	13
1979	2.563	166	42.563	30,12	1.283	1	1.283
1980	2.345	177	41.583	26,80	1.115	-	107
1981	2.361	169	39.838	37,79	1.504	-	337
1982	2.328	172	40.124	35,49	1.423	25	365
1983	2.573	176	45.168	36,13	1.633	65	333
1984	2.847	196	55.811	39,32	2.194	50	390
1985	2.932	192	56.204	30,40	1.709	111	1.110
1986	2.810	195	54.928	37,32	2.050	159	1.027
1987	3.008	206	61.924	47,45	2.937	46	1.331
1988	3.096	220	68.255	44,69	3.052	110	237
1989	3.417	209	71.543	54,72	-	615	697

Nota: A partir de 1.981, puerros, cebolletas, cebollinos, etc.

HORTALIZAS

CEBOLLETA: Análisis provincial de la superficie, rendimiento y producción, 1.989

Provincias Y Comunidades Autónomas	Superficie				Rendimiento			Producción Tm
	Secano Ha	Regadío		Total Ha	Secano Kg/Ha	Regadío		
		Aire libre Ha	Protegido Ha			Aire libre Kg/Ha	Protegido Kg/Ha	
Coruña (La)	53	-	-	53	6.302	-	-	334
Lugo	-	-	-	-	-	-	-	-
Orense	1	9	-	10	4.496	5.056	-	50
Pontevedra	5	6	-	11	16.000	18.000	-	188
GALICIA	59	15	-	74	7.093	10.234	-	572
P. DE ASTURIAS	-	-	-	-	-	-	-	-
CANTABRIA	-	-	-	-	-	-	-	-
Alava	-	11	-	11	-	11.000	-	121
Gulpuzcoa	11	-	-	11	8.000	-	-	88
Vizcaya	48	-	-	48	11.000	-	-	528
PAIS VASCO	59	11	-	70	10.441	11.000	-	737
NAVARRA	-	7	-	7	-	18.000	-	126
LA RIOJA	1	165	-	166	20.000	25.000	-	4.145
Huesca	-	3	-	3	-	15.000	-	45
Teruel	-	1	-	1	-	12.000	-	12
Zaragoza	-	13	-	13	-	18.000	-	234
ARAGON	-	17	-	17	-	17.118	-	291
Barcelona	5	45	-	50	7.400	16.000	-	757
Gerona	8	12	-	20	7.125	20.000	-	297
Lerida	27	19	-	46	5.000	15.000	-	420
Tarragona	3	41	-	44	5.167	14.500	-	610
CATALUÑA	43	117	-	160	5.686	15.722	-	2.084
BALEARES	3	10	-	13	4.000	15.000	-	162
Avila	-	-	-	-	-	-	-	-
Burgos	6	33	-	39	5.000	10.000	-	360
Leon	1	23	-	24	6.000	15.000	-	351
Palencia	-	-	-	-	-	-	-	-
Salamanca	-	14	-	14	-	13.000	-	182
Segovia	4	20	-	24	10.000	20.000	-	440
Soria	-	-	-	-	-	-	-	-
Valladolid	-	-	-	-	-	-	-	-
Zamora	3	18	-	21	6.000	13.000	-	252
CASTILLA LEON	14	108	-	122	6.714	13.806	-	1.585
MADRID	-	52	-	52	-	16.000	-	832
Albacete	-	-	-	-	-	-	-	-
Ciudad Real	-	166	-	166	-	12.350	-	2.050
Cuenca	-	-	-	-	-	-	-	-
Guadalajara	-	8	-	8	-	12.000	-	96
Toledo	-	138	-	138	-	15.000	-	2.070
CASTILLA-MANCHA	-	312	-	312	-	13.513	-	4.216
Alicante	-	140	-	140	-	12.500	-	1.750
Castellon	-	22	-	22	-	13.000	-	286
Valencia	8	29	-	37	5.400	12.500	-	406
C. VALENCIANA	8	191	-	199	5.400	12.558	-	2.442
R. DE MURCIA	-	52	-	52	-	12.000	-	624
Badajoz	-	20	-	20	-	13.000	-	260
Caceres	8	27	-	35	2.250	9.000	-	261
EXTREMADURA	8	47	-	55	2.250	10.702	-	521
Almeria	-	109	-	109	-	20.000	-	2.180
Cadiz	2	40	-	42	6.000	15.000	-	612
Cordoba	-	43	-	43	-	15.000	-	645
Granada	-	175	-	175	-	20.000	-	3.500
Huelva	4	11	-	15	4.000	8.000	-	104
Jaen	5	87	-	92	2.600	10.000	-	883
Malaga	44	219	-	263	6.000	18.000	-	4.206
Sevilla	-	19	-	19	-	30.000	-	570
ANDALUCIA	55	703	-	758	5.545	17.632	-	12.700
Palmas (Las)	-	-	-	-	-	-	-	-
S. C. Tenerife	-	-	-	-	-	-	-	-
CANARIAS	-	-	-	-	-	-	-	-
ESPAÑA	250	1.807	-	2.057	7.085	16.196	-	31.037

HORTALIZAS

PUERRO: Análisis provincial de la superficie, rendimiento y producción, 1.989

Provincias y Comunidades Autónomas	Superficie			Rendimiento				Producción Tm
	Secano Ha	Regadío		Total Ha	Secano Kg/Ha	Regadío		
		Aire libre Ha	Protegido Ha			Aire libre Kg/Ha	Protegido Kg/Ha	
Coruña (La)	8	2	-	10	15.000	17.000	-	154
Lugo	3	-	-	3	13.000	-	-	39
Orense	4	3	-	7	7.500	9.000	-	57
Pontevedra	1	5	-	6	18.000	20.000	-	118
GALICIA	16	10	-	26	12.938	16.100	-	368
P. DE ASTURIAS	10	-	-	10	22.000	-	-	220
CANTABRIA	41	1	-	42	18.000	22.000	-	760
Alava	-	102	-	102	-	14.000	-	1.428
Gulpuzcoa	212	-	-	212	15.000	-	-	3.180
Vizcaya	301	6	-	307	12.500	14.917	-	3.852
PAIS VASCO	513	108	-	621	13.533	14.051	-	8.460
NAVARRA	-	81	-	81	-	17.074	-	1.383
LA RIOJA	-	669	-	669	-	28.000	-	18.732
Huesca	-	1	-	1	-	15.000	-	15
Teruel	-	5	-	5	-	14.000	-	70
Zaragoza	-	129	-	129	-	15.000	-	1.935
ARAGON	-	135	-	135	-	14.963	-	2.020
Barcelona	77	180	-	257	10.000	24.000	-	5.090
Gerona	2	3	-	5	9.000	19.000	-	75
Lerida	-	9	-	9	-	13.556	-	122
Tarragona	-	37	-	37	-	17.405	-	644
CATALUÑA	79	229	-	308	9.975	22.458	-	5.931
BALEARES	10	28	-	38	6.000	17.000	-	536
Avila	-	-	-	-	-	-	-	-
Burgos	19	115	-	134	15.000	30.000	-	3.735
Leon	3	41	-	44	6.000	15.780	-	665
Palencia	-	12	-	12	-	13.000	-	156
Salamanca	-	7	-	7	-	15.000	-	105
Segovia	-	155	-	155	-	30.000	-	4.650
Soria	-	2	-	2	-	15.000	-	30
Valladolid	-	69	-	69	-	29.000	-	2.001
Zamora	-	60	-	60	-	14.000	-	840
CASTILLA LEON	22	461	-	483	13.773	25.768	-	12.182
MADRID	-	113	-	113	-	16.009	-	1.809
Albacete	-	-	-	-	-	-	-	-
Ciudad Real	-	64	-	64	-	13.750	-	880
Cuenca	-	-	-	-	-	-	-	-
Guadalajara	-	2	-	2	-	14.000	-	28
Toledo	-	225	-	225	-	22.000	-	4.950
CASTILLA-MANCHA	-	291	-	291	-	20.131	-	5.858
Alicante	-	96	-	96	-	12.500	-	1.200
Castellon	-	23	-	23	-	13.050	-	300
Valencia	-	107	-	107	-	15.000	-	1.605
C. VALENCIANA	-	226	-	226	-	13.740	-	3.105
R. DE MURCIA	-	-	-	-	-	-	-	-
Badajoz	-	100	-	100	-	52.000	-	5.200
Caceres	-	9	-	9	-	19.000	-	171
EXTREMADURA	-	109	-	109	-	49.275	-	5.371
Almeria	-	18	-	18	-	15.000	-	270
Cadiz	10	90	-	100	10.000	20.000	-	1.900
Cordoba	-	18	-	18	-	20.000	-	360
Granada	-	30	-	30	-	20.000	-	600
Huelva	-	4	-	4	-	22.000	-	88
Jaen	1	-	-	1	3.000	-	-	3
Malaga	-	59	-	59	-	18.000	-	1.062
Sevilla	-	9	-	9	-	15.000	-	135
ANDALUCIA	11	228	-	239	9.364	18.925	-	4.418
Palmas (Las)	-	-	-	-	-	-	-	-
S. C. Tenerife	-	26	-	26	-	15.000	-	390
CANARIAS	-	26	-	26	-	15.000	-	390
ESPAÑA	702	2.715	-	3.417	13.335	22.903	-	71.543

HORTALIZAS

REMOLACHA DE MESA: Serie histórica de la superficie, rendimiento, producción, valor y comercio exterior

Años	Superficie - Ha	Rendimiento - Qm/Ha	Producción - Tm	Precio medio percibido por los agricultores - Ptas/Kg	Valor - Millones de Ptas
1930	321	206	6.624	0,18	1
1935	240	186	4.471	0,22	1
1940	177	167	2.963	0,45	1
1945	304	176	5.363	0,70	4
1950	238	151	3.583	1,24	4
1955	345	149	5.125	1,32	7
1960	465	153	7.117	2,04	15
1965	490	151	7.407	3,61	27
1970	336	154	5.172	6,54	34
1971	300	151	4.543	6,49	29
1972	462	200	9.222	10,00	92
1973	403	153	6.152	10,00	62
1974	388	157	6.099	10,00	61
1975	543	155	8.402	14,00	118
1976	548	162	8.863	14,61	129
1977	684	154	10.546	15,64	-
1978	417	169	7.058	-	-
1979	461	175	8.071	-	-
1980	389	168	6.537	-	-
1981	589	191	11.242	-	-
1982	632	206	13.012	-	-
1983	655	184	12.064	-	-
1984	691	190	13.142	-	-
1985	665	198	13.190	-	-
1986	751	209	15.667	-	-
1987	647	211	13.676	-	-
1988	705	226	15.944	-	-
1989	662	221	14.631	-	-

ZANAHORIA: Serie histórica de la superficie, rendimiento, producción, valor y comercio exterior

Años	Superficie - Ha	Rendimiento - Qm/Ha	Producción - Tm	Precio medio percibido por los agricultores - Ptas/Kg	Valor - Millones de Ptas
1930	554	232	12.603	0,18	2
1935	512	199	10.200	0,20	2
1940	355	166	5.890	0,52	3
1945	855	149	12.743	0,72	9
1950	957	138	13.196	1,01	13
1955	735	149	10.935	1,40	15
1960	999	145	14.505	2,05	30
1965	1.460	180	26.233	5,81	152
1970	2.061	168	34.539	7,39	255
1971	2.181	178	38.903	7,28	283
1972	2.252	184	41.493	8,50	353
1973	3.079	189	58.157	9,00	523
1974	3.330	191	63.761	9,00	574
1975	3.190	182	58.047	6,33	368
1976	3.827	171	65.343	11,48	750
1977	4.686	220	103.308	16,41	1.697
1978	4.828	239	115.313	22,20	2.560
1979	5.044	261	131.801	23,24	3.063
1980	5.202	281	146.351	14,19	2.077
1981	5.272	271	142.909	15,12	2.161
1982	5.135	283	145.570	21,96	3.197
1983	5.032	280	140.946	20,27	2.858
1984	5.431	263	142.666	20,09	2.867
1985	5.666	285	161.334	23,06	3.170
1986	6.215	277	172.373	16,58	4.082
1987	6.248	287	179.193	22,95	5.145
1988	6.401	339	217.036	21,39	4.642
1989	6.594	371	244.965	18,77	-

HORTALIZAS

REMOLACHA DE MESA: Análisis provincial de la superficie, rendimiento y producción, 1.989

Provincias y Comunidades Autónomas	Superficie			Total Ha	Rendimiento			Producción Tm
	Secano Ha	Regadío			Secano Kg/Ha	Regadío		
		Aire libre Ha	Protegido Ha			Aire libre Kg/Ha	Protegido Kg/Ha	
Coruña (La)	8	3	-	11	10.000	25.333	-	156
Lugo	1	-	-	1	12.000	-	-	12
Orense	-	-	-	-	-	-	-	-
Pontevedra	5	24	-	29	15.000	26.000	-	699
GALICIA	14	27	-	41	11.929	25.926	-	867
P. DE ASTURIAS	-	-	-	-	-	-	-	-
CANTABRIA	-	-	-	-	-	-	-	-
Alava	-	-	-	-	-	-	-	-
Guipuzcoa	6	-	-	6	13.000	-	-	78
Vizcaya	-	-	-	-	-	-	-	-
PAIS VASCO	6	-	-	6	13.000	-	-	78
NAVARRA	-	13	-	13	-	45.385	-	590
LA RIOJA	-	6	-	6	-	20.000	-	120
Huesca	-	-	-	-	-	-	-	-
Teruel	-	1	-	1	-	14.000	-	14
Zaragoza	-	6	-	6	-	20.000	-	120
ARAGON	-	7	-	7	-	19.143	-	134
Barcelona	11	27	-	38	8.000	23.000	-	709
Gerona	-	2	-	2	-	27.000	-	54
Lerida	-	2	-	2	-	17.000	-	34
Tarragona	-	7	-	7	-	20.000	-	140
CATALUÑA	11	38	-	49	8.000	22.342	-	937
BALEARES	-	13	-	13	-	18.000	-	234
Avila	-	-	-	-	-	-	-	-
Burgos	2	4	-	6	10.000	25.000	-	120
Leon	-	2	-	2	-	20.000	-	40
Palencia	-	-	-	-	-	-	-	-
Salamanca	-	5	-	5	-	16.000	-	80
Segovia	-	48	-	48	-	25.000	-	1.200
Soria	-	-	-	-	-	-	-	-
Valladolid	-	-	-	-	-	-	-	-
Zamora	-	-	-	-	-	-	-	-
CASTILLA LEON	2	59	-	61	10.000	24.068	-	1.440
MADRID	-	13	-	13	-	20.000	-	260
Albacete	-	-	-	-	-	-	-	-
Ciudad Real	-	12	-	12	-	17.500	-	210
Cuenca	-	-	-	-	-	-	-	-
Guadalajara	-	1	-	1	-	18.000	-	18
Toledo	-	7	-	7	-	20.000	-	140
CASTILLA-MANCHA	-	20	-	20	-	18.400	-	368
Alicante	-	31	-	31	-	19.000	-	589
Castellon	-	8	-	8	-	20.000	-	160
Valencia	-	10	-	10	-	38.000	-	380
C. VALENCIANA	-	49	-	49	-	23.041	-	1.129
R. DE MURCIA	-	9	-	9	-	18.000	-	162
Badajoz	-	1	-	1	-	13.000	-	13
Caceres	-	5	-	5	-	16.000	-	80
EXTREMADURA	-	6	-	6	-	15.500	-	93
Almería	-	-	-	-	-	-	-	-
Cádiz	15	168	-	183	10.000	20.000	-	3.510
Córdoba	-	12	-	12	-	20.000	-	240
Granada	-	20	-	20	-	20.000	-	400
Huelva	7	18	-	25	12.000	20.000	-	444
Jaen	-	10	-	10	-	15.000	-	150
Málaga	-	59	-	59	-	19.000	-	1.121
Sevilla	-	41	-	41	-	50.000	-	2.050
ANDALUCIA	22	328	-	350	10.636	23.418	-	7.915
Palmas (Las)	-	-	-	-	-	-	-	-
S. C. Tenerife	-	19	-	19	-	16.000	-	304
CANARIAS	-	19	-	19	-	16.000	-	304
ESPAÑA	55	607	-	662	10.673	23.137	-	14.631

HORTALIZAS

ZANAHORIA: Análisis provincial de la superficie, rendimiento y producción, 1.989

Provincias y Comunidades Autónomas	Superficie				Rendimiento			Producción Tm
	Secano Ha	Regadío		Total Ha	Secano Kg/Ha	Regadío		
		Aire libre Ha	Protegido Ha			Aire libre Kg/Ha	Protegido Kg/Ha	
Coruña (La)	49	6	-	55	8.000	10.000	-	452
Lugo	15	-	-	15	10.467	-	-	157
Orense	10	15	-	25	9.000	15.000	-	315
Pontevedra	26	39	-	65	17.000	23.000	-	1.339
GALICIA	100	60	-	160	10.810	19.700	-	2.263
P. DE ASTURIAS	6	-	-	6	15.000	-	-	90
CANTABRIA	16	-	-	16	15.000	-	-	240
Alava	-	67	-	67	-	65.000	-	4.355
Gulpuzcoa	54	-	-	54	12.500	-	-	675
Vizcaya	11	-	-	11	12.545	-	-	138
PAIS VASCO	65	67	-	132	12.508	65.000	-	5.168
NAVARRA	-	4	-	4	-	25.000	-	100
LA RIOJA	-	186	-	186	-	45.000	-	8.370
Huesca	-	1	-	1	-	15.000	-	15
Teruel	-	16	-	16	-	17.375	-	278
Zaragoza	-	22	-	22	-	18.000	-	396
ARAGON	-	39	-	39	-	17.667	-	689
Barcelona	42	160	-	202	7.000	20.000	-	3.494
Gerona	6	35	-	41	7.833	18.000	-	677
Lerida	5	41	-	46	7.000	15.000	-	650
Tarragona	-	67	-	67	-	21.000	-	1.407
CATALUÑA	53	303	-	356	7.094	19.314	-	6.228
BALEARES	2	45	-	47	8.750	27.500	-	1.255
Avila	-	3	-	3	-	26.000	-	78
Burgos	5	19	-	24	15.000	32.000	-	683
Leon	-	23	-	23	-	25.000	-	575
Palencia	-	20	-	20	-	20.000	-	400
Salamanca	-	27	-	27	-	15.000	-	405
Segovia	-	1.030	-	1.030	-	60.000	-	61.800
Soria	-	11	-	11	-	18.000	-	198
Valladolid	-	387	-	387	-	73.501	-	28.445
Zamora	12	18	-	30	10.000	19.000	-	462
CASTILLA LEON	17	1.538	-	1.555	11.471	60.371	-	93.046
MADRID	-	188	-	188	-	20.000	-	3.760
Albacete	-	-	-	-	-	-	-	-
Ciudad Real	-	97	-	97	-	23.200	-	2.250
Cuenca	-	10	-	10	-	14.000	-	140
Guadalajara	-	5	-	5	-	21.000	-	105
Toledo	-	735	-	735	-	40.000	-	29.400
CASTILLA-MANCHA	-	847	-	847	-	37.657	-	31.895
Alicante	-	325	-	325	-	17.500	-	5.688
Castellon	-	39	-	39	-	18.000	-	702
Valencia	-	362	-	362	-	19.000	-	6.878
C. VALENCIANA	-	726	-	726	-	18.275	-	13.268
R. DE MURCIA	-	28	-	28	-	20.000	-	560
Badajoz	-	22	-	22	-	38.000	-	836
Caceres	4	16	-	20	7.000	21.000	-	364
EXTREMADURA	4	38	-	42	7.000	30.842	-	1.200
Almeria	-	7	-	7	-	26.429	-	185
Cadiz	50	1.050	-	1.100	17.000	45.000	-	48.100
Cordoba	5	194	-	199	15.000	40.000	-	7.835
Granada	-	55	-	55	-	20.000	-	1.100
Huelva	10	160	-	170	12.000	25.000	-	4.120
Jaen	2	34	-	36	6.000	18.000	-	624
Malaga	-	181	-	181	-	19.000	-	3.439
Sevilla	-	150	-	150	-	25.000	-	3.750
ANDALUCIA	67	1.831	-	1.898	15.776	37.191	-	69.153
Palmas (Las)	-	80	-	80	-	25.000	-	2.000
S. C. Tenerife	-	284	-	284	-	20.000	-	5.680
CANARIAS	-	364	-	364	-	21.099	-	7.680
ESPAÑA	330	6.264	-	6.594	11.811	38.485	-	244.965

HORTALIZAS

RABANO: Serie histórica de la superficie, rendimiento, producción, valor y comercio exterior

Años	Superficie Ha	Rendimiento Qm/Ha	Producción Tm	Precio medio percibido por los agricultores Ptas/Kg	Valor Millones de Ptas
1965	933	117	10.910	Sin datos	-
1970	763	117	9.000	8,52	76
1971	648	117	7.558	8,43	64
1972	523	118	6.194	9,50	59
1973	840	114	9.575	10,00	96
1974	919	116	10.693	10,00	107
1975	1.098	114	12.535	13,25	166
1976	944	119	11.264	14,77	166
1977	962	122	11.740	15,87	186
1978	946	125	11.838	14,00	165
1979	961	132	12.723	16,21	206
1980	928	128	11.891	22,63	269
1981	959	127	12.133	22,98	278
1982	1.007	142	14.346	28,39	406
1983	924	140	12.977	26,19	341
1984	1.052	143	15.047	28,57	429
1985	1.007	141	14.239	27,86	396
1986	1.054	150	16.097	32,02	515
1987	959	147	14.104	37,54	529
1988	926	148	13.736	38,81	532
1989	904	148	13.424	46,85	-

NABO: Serie histórica de la superficie, rendimiento, producción, valor y comercio exterior

Años	Superficie Ha	Rendimiento Qm/Ha	Producción Tm	Precio medio percibido por los agricultores Ptas/Kg	Valor Millones de Ptas
1930	939	135	12.676	0,20	3
1935	1.100	125	13.704	0,22	3
1940	1.066	124	13.223	0,45	6
1945	1.369	113	15.654	0,54	8
1950	1.424	113	16.147	0,86	14
1955	1.570	122	19.136	0,93	18
1960	1.975	115	22.263	1,57	36
1965	1.028	128	13.107	3,79	50
1970	597	118	7.017	5,86	41
1971	569	123	7.019	5,85	41
1972	443	142	6.296	6,00	38
1973	-	-	-	-	-
1974	1.214	156	18.918	6,50	123
1975	1.255	154	19.282	8,00	154
1976	1.243	154	19.102	12,35	236
1977	1.375	147	20.238	16,50	333
1978	1.535	156	23.904	14,30	342
1979	1.680	152	25.509	15,50	397
1980	1.290	158	20.443	18,26	273
1981	1.446	170	24.523	19,63	481
1982	1.592	159	25.385	22,30	566
1983	1.558	158	24.645	29,58	728
1984	1.379	159	21.910	32,21	705
1985	1.375	161	22.132	33,17	733
1986	1.425	158	22.491	14,68	780
1987	1.478	160	23.633	40,23	949
1988	1.497	161	24.045	42,29	1.015
1989	1.335	163	21.825	43,19	-

HORTALIZAS

RABANO: Análisis provincial de la superficie, rendimiento y producción, 1.989

Provincias y Comunidades Autónomas	Superficie				Rendimiento			Producción Tm
	Secano Ha	Regadío		Total Ha	Secano Kg/Ha	Regadío		
		Alre libre Ha	Protegido Ha			Alre libre Kg/Ha	Protegido Kg/Ha	
Coruña (La)	-	-	-	-	-	-	-	-
Lugo	-	-	-	-	-	-	-	-
Orense	-	-	-	-	-	-	-	-
Pontevedra	1	-	-	1	7.000	-	-	7
GALICIA	1	-	-	1	7.000	-	-	7
P. DE ASTURIAS	-	-	-	-	-	-	-	-
CANTABRIA	-	-	-	-	-	-	-	-
Alava	-	-	-	-	-	-	-	-
Gulpuzcoa	3	-	-	3	8.000	-	-	24
Vizcaya	-	-	-	-	-	-	-	-
PAIS VASCO	3	-	-	3	8.000	-	-	24
NAVARRA	-	-	-	-	-	-	-	-
LA RIOJA	-	6	-	6	-	16.000	-	96
Huesca	-	-	-	-	-	-	-	-
Teruel	-	6	-	6	-	11.000	-	66
Zaragoza	-	7	-	7	-	11.000	-	77
ARAGON	-	13	-	13	-	11.000	-	143
Barcelona	29	97	-	126	7.400	16.004	-	1.767
Gerona	2	16	-	18	6.000	14.500	-	244
Lerida	11	12	-	23	5.000	12.000	-	199
Tarragona	-	20	-	20	-	14.000	-	280
CATALUNA	42	145	-	187	6.705	15.230	-	2.490
BALEARES	6	22	-	28	8.000	20.000	-	488
Avila	-	-	-	-	-	-	-	-
Burgos	-	-	-	-	-	-	-	-
Leon	-	-	-	-	-	-	-	-
Palencia	-	-	-	-	-	-	-	-
Salamanca	-	8	-	8	-	10.000	-	80
Segovia	-	6	-	6	-	15.000	-	90
Soria	-	1	-	1	-	10.000	-	10
Valladolid	-	2	-	2	-	25.000	-	50
Zamora	-	-	-	-	-	-	-	-
CASTILLA LEON	-	17	-	17	-	13.529	-	230
MADRID	-	13	-	13	-	10.538	-	137
Albacete	-	-	-	-	-	-	-	-
Ciudad Real	-	18	-	18	-	12.500	-	225
Cuenca	-	-	-	-	-	-	-	-
Guadalajara	-	-	-	-	-	-	-	-
Toledo	-	19	-	19	-	12.000	-	228
CASTILLA-MANCHA	-	37	-	37	-	12.243	-	453
Alicante	-	25	-	25	-	10.000	-	250
Castellon	-	3	-	3	-	12.000	-	36
Valencia	-	38	-	38	-	10.500	-	399
C. VALENCIANA	-	66	-	66	-	10.379	-	685
R. DE MURCIA	-	50	-	50	-	16.000	-	800
Badajoz	-	2	-	2	-	11.000	-	22
Caceres	-	7	-	7	-	11.000	-	77
EXTREMADURA	-	9	-	9	-	11.000	-	99
Almeria	-	20	-	20	-	15.000	-	300
Cadiz	15	60	-	75	6.500	20.008	-	1.298
Cordoba	-	27	-	27	-	15.000	-	405
Granada	-	35	-	35	-	15.000	-	525
Huelva	10	24	-	34	8.000	15.000	-	440
Jaen	4	54	-	58	3.500	12.000	-	662
Malaga	-	149	-	149	-	20.000	-	2.980
Sevilla	-	58	-	58	-	16.000	-	928
ANDALUCIA	29	427	-	456	6.603	17.205	-	7.538
Palmas (Las)	-	6	-	6	-	15.000	-	90
S. C. Tenerife	-	12	-	12	-	12.000	-	144
CANARIAS	-	18	-	18	-	13.000	-	234
ESPAÑA	81	823	-	904	6.816	15.640	-	13.424

HORTALIZAS

NABO: Análisis provincial de la superficie, rendimiento y producción, 1.989

Provincias y Comunidades Autónomas	Superficie				Rendimiento			Producción Tm
	Secano Ha	Regadío		Total Ha	Secano Kg/Ha	Regadío		
		Aire libre Ha	Protegido Ha			Aire libre Kg/Ha	Protegido Kg/Ha	
Coruña (La)	-	-	-	-	-	-	-	-
Lugo	6	1	-	7	7.667	11.998	-	58
Orense	-	-	-	-	-	-	-	-
Pontevedra	18	19	-	37	11.000	13.000	-	445
GALICIA	24	20	-	44	10.167	12.950	-	503
P. DE ASTURIAS	-	-	-	-	-	-	-	-
CANTABRIA	-	-	-	-	-	-	-	-
Alava	-	-	-	-	-	-	-	-
Gulpuzcoa	6	-	-	6	10.000	-	-	60
Vizcaya	9	-	-	9	12.000	-	-	108
PAIS VASCO	15	-	-	15	11.200	-	-	168
NAVARRA	-	4	-	4	-	22.000	-	88
LA RIOJA	-	15	-	15	-	20.000	-	300
Huesca	-	-	-	-	-	-	-	-
Teruel	-	2	-	2	-	15.000	-	30
Zaragoza	-	25	-	25	-	17.000	-	425
ARAGON	-	27	-	27	-	16.852	-	455
Barcelona	4	55	-	59	7.403	17.007	-	965
Gerona	19	32	-	51	9.474	20.000	-	820
Lerida	62	38	-	100	8.000	15.000	-	1.066
Tarragona	2	18	-	20	8.500	18.500	-	350
CATALUÑA	87	143	-	230	8.306	17.331	-	3.201
BALEARES	19	31	-	50	6.000	20.000	-	734
Avila	-	-	-	-	-	-	-	-
Burgos	2	15	-	17	8.000	25.000	-	391
Leon	5	61	-	66	4.000	12.000	-	752
Palencia	-	-	-	-	-	-	-	-
Salamanca	8	27	-	35	6.000	14.000	-	426
Segovia	-	30	-	30	-	25.000	-	750
Soria	-	4	-	4	-	19.000	-	76
Valladolid	-	3	-	3	-	40.000	-	120
Zamora	-	-	-	-	-	-	-	-
CASTILLA LEON	15	140	-	155	5.600	17.364	-	2.515
MADRID	-	18	-	18	-	18.000	-	324
Albacete	-	-	-	-	-	-	-	-
Ciudad Real	-	16	-	16	-	14.700	-	235
Cuenca	-	-	-	-	-	-	-	-
Guadalajara	-	3	-	3	-	14.000	-	42
Toledo	-	78	-	78	-	20.000	-	1.560
CASTILLA-MANCHA	-	97	-	97	-	18.940	-	1.837
Alicante	-	89	-	89	-	12.400	-	1.104
Castellon	7	25	-	32	5.000	16.000	-	435
Valencia	1	71	-	72	-	17.100	-	1.214
C. VALENCIANA	8	185	-	193	4.375	14.690	-	2.753
R. DE MURCIA	-	18	-	18	-	20.000	-	360
Badajoz	-	5	-	5	-	24.000	-	120
Caceres	16	52	-	68	6.350	17.700	-	1.022
EXTREMADURA	16	57	-	73	6.350	18.253	-	1.142
Almería	-	22	-	22	-	14.000	-	308
Cádiz	10	65	-	75	10.000	22.000	-	1.530
Cordoba	-	13	-	13	-	18.000	-	234
Granada	-	70	-	70	-	15.000	-	1.050
Huelva	-	14	-	14	-	20.000	-	280
Jaen	-	22	-	22	-	14.000	-	308
Málaga	-	165	-	165	-	19.000	-	3.135
Sevilla	-	15	-	15	-	40.000	-	600
ANDALUCIA	10	386	-	396	10.000	19.028	-	7.445
Palmas (Las)	-	-	-	-	-	-	-	-
S. C. Tenerife	-	-	-	-	-	-	-	-
CANARIAS	-	-	-	-	-	-	-	-
ESPAÑA	194	1.141	-	1.335	8.089	17.753	-	21.825

HORTALIZAS

JUDIAS VERDES: Serie histórica de la superficie, rendimiento, producción, valor y comercio exterior

Años	Superficie Miles de Ha.	Rendimiento Qm/Ha	Producción Miles de Tm	Precio medio percibido por los agricultores Pts/Kg	Valor Millones de Pts.	Comercio exterior	
						Importaciones Tm	Exportaciones Tm
1930	4,6	90,1	41,9	0,39	16	-	672
1935	6,6	78,5	52,1	0,47	25	-	2.362
1940	9,1	75,1	68,3	1,13	77	-	-
1945	15,4	50,1	77,2	1,71	132	-	-
1950	9,1	57,4	52,4	2,73	143	-	-
1955	10,5	61,4	64,1	3,99	346	-	1.136
1960	12,6	74,2	93,8	6,30	591	-	2.933
1965	17,9	70,5	126,5	11,88	1.503	7	10.696
1970	20,4	73,0	148,6	15,89	2.361	1	11.415
1971	25,3	75,5	191,1	15,35	2.933	6	10.230
1972	25,1	82,4	206,3	18,29	3.774	4	10.404
1973	24,0	77,8	186,9	18,48	3.454	5	11.765
1974	24,4	80,4	196,4	23,95	4.704	1	7.798
1975	24,3	84,2	204,4	27,38	5.597	11	15.308
1976	24,3	85,3	207,5	33,36	6.922	1	15.685
1977	23,8	93,2	222,0	41,46	9.244	10	19.744
1978	25,0	89,7	224,4	57,29	12.856	2	20.182
1979	24,8	90,3	224,2	53,58	12.018	11	18.849
1980	24,5	90,9	222,7	58,60	13.050	3	13.348
1981	25,6	89,5	228,6	73,10	16.711	-	19.279
1982	25,6	98,4	247,6	74,19	18.369	-	17.710
1983	26,2	92,2	241,7	97,12	23.374	-	14.842
1984	27,0	95,7	258,4	97,75	25.259	-	16.879
1985	26,5	105,6	279,9	105,73	27.520	-	21.789
1986	25,2	97,2	245,0	114,38	28.420	11	25.759
1987	26,3	100,6	264,7	123,27	31.489	291	28.376
1988	26,9	95,7	257,7	130,11	33.529	2.601	23.301
1989	28,1	98,7	277,6	140,30	35.075(*)	5.275	19.978

(*) Avance

GUISANTES VERDES: Serie histórica de la superficie, rendimiento, producción, valor y comercio exterior

Años	Superficie Miles de Ha.	Rendimiento Qm/Ha	Producción(1) Miles de Tm.	Precio medio percibido por los agricultores Pts/Kg	Valor Millones de Pts.	Comercio exterior	
						Importaciones Tm	Exportaciones Tm
1930	0,6	28,0	1,8	0,39	1	-	-
1935	1,2	26,3	3,1	0,47	1	-	-
1940	1,2	23,3	2,7	1,13	3	-	-
1945	7,6	30,5	23,2	1,71	38	-	-
1950	7,4	30,9	22,9	2,73	60	-	-
1955	5,5	35,2	19,5	3,99	58	-	260
1960	6,8	38,4	26,0	6,30	126	-	648
1965	12,5	54,4	68,1	11,86	804	20	2.142
1970	16,2	38,3	62,2	13,62	847	4	3.736
1971	15,6	38,8	60,6	15,41	934	58	4.404
1972	12,0	42,8	51,4	16,38	843	67	5.885
1973	16,0	39,8	63,5	16,69	1.060	5	4.263
1974	15,2	41,3	63,0	17,42	1.097	1	4.096
1975	14,0	41,0	61,7	23,24	1.433	20	4.357
1976	12,6	44,4	56,0	34,25	1.920	-	4.407
1977	11,3	46,9	52,2	32,07	1.674	-	2.502
1978	11,5	47,9	55,2	42,46	2.344	1	3.484
1979	10,4	46,3	48,3	57,90	2.802	9	2.688
1980	10,6	46,7	49,5	42,36	2.097	7	3.240
1981	10,0	46,4	46,3	64,15	2.970	107	2.112
1982	10,4	47,6	49,5	73,12	3.619	127	1.445
1983	10,7	47,3	50,6	68,17	3.449	-	3.383
1984	10,0	47,5	47,5	94,41	4.485	3	3.580
1985	11,3	48,8	55,2	66,74	5.626	-	3.004
1986	11,3	49,5	55,9	68,30	5.183	-	5.128
1987	10,3	52,8	54,4	70,07	5.381	1	3.938
1988	11,2	53,3	59,8	76,03	4.547	57	3.438
1989	11,7	53,4	62,6	80,07	5.036(*)	89	2.688

(*) Avance

(1) Con vaina

HORTALIZAS

JUDIAS VERDES: Análisis provincial de la superficie, rendimiento y producción, 1.989

Provincias y Comunidades Autónomas	Superficie				Rendimiento			Producción Tm
	Secano Ha	Regadío		Total Ha	Secano Kg/Ha	Regadío		
		Aire libre Ha	Protegido Ha			Aire libre Kg/Ha	Protegido Kg/Ha	
Coruña (La)	252	31	-	283	6.476	8.486	-	1.895
Lugo	244	32	1	277	10.750	15.000	20.000	3.123
Orense	52	175	8	235	8.460	12.000	20.010	2.700
Pontevedra	104	153	11	268	12.000	16.000	22.000	3.938
GALICIA	652	391	20	1.063	9.115	13.532	21.104	11.656
P. DE ASTURIAS	178	-	2	180	10.000	-	35.000	1.850
CANTABRIA	258	-	14	272	6.779	-	50.000	2.449
Alava	-	138	4	142	-	8.200	13.600	1.186
Gulpuzcoa	146	-	4	150	9.000	-	11.000	1.358
Vizcaya	327	14	8	349	5.600	7.000	11.975	2.025
PAIS VASCO	473	152	16	641	6.649	8.089	12.138	4.569
NAVARRA	2	124	12	138	3.500	4.032	30.000	867
LA RIOJA	78	1.382	11	1.471	8.000	11.000	13.000	15.969
Huesca	-	187	-	187	-	14.000	-	2.618
Teruel	3	187	-	190	2.500	6.500	-	1.223
Zaragoza	-	459	-	459	-	7.000	-	3.213
ARAGON	3	833	-	836	2.500	8.459	-	7.054
Barcelona	63	816	23	902	3.300	12.100	21.978	10.587
Gerona	51	930	57	1.038	5.000	9.385	20.000	10.123
Lerida	46	228	2	276	5.000	11.000	22.000	2.782
Tarragona	25	745	21	791	3.400	10.684	17.500	8.412
CATALUÑA	185	2.719	103	3.007	4.205	10.691	19.971	31.904
BALEARES	31	228	35	294	968	2.750	9.000	972
Avila	-	230	3	233	-	5.000	12.000	1.186
Burgos	29	154	2	185	2.000	4.000	-	674
Leon	-	250	-	250	-	8.000	-	2.000
Palencia	-	80	-	80	-	7.000	-	560
Salamanca	7	164	1	172	2.000	5.500	7.000	923
Segovia	7	24	-	31	6.000	12.000	-	330
Soria	3	65	-	68	2.500	5.500	-	365
Valladolid	-	1.016	3	1.019	-	6.595	8.160	6.725
Zamora	17	248	-	265	2.500	7.498	-	1.902
CASTILLA LEON	63	2.231	9	2.303	2.603	6.470	7.498	14.665
MADRID	-	95	75	170	-	8.000	14.000	1.810
Albacete	-	400	-	400	-	8.000	-	3.200
Ciudad Real	-	226	-	226	-	6.860	-	1.550
Cuenca	3	170	-	173	1.334	4.700	-	803
Guadalajara	8	100	-	108	3.000	6.500	-	674
Toledo	-	387	-	387	-	7.000	-	2.709
CASTILLA-MANCHA	11	1.283	-	1.294	2.546	6.943	-	8.936
Alicante	2	160	90	252	4.000	10.500	14.600	3.002
Castellon	69	1.396	265	1.730	5.000	12.000	18.000	21.867
Valencia	-	980	20	1.000	-	9.880	15.900	10.000
C. VALENCIANA	71	2.536	375	2.982	4.972	11.086	17.072	34.869
R. DE MURCIA	-	184	40	224	-	10.000	18.100	2.564
Badajoz	-	300	-	300	-	10.000	-	3.000
Caceres	18	604	-	622	3.978	7.100	-	4.360
EXTREMADURA	18	904	-	922	3.978	8.062	-	7.360
Almería	-	672	5.381	6.053	-	9.996	10.002	60.538
Cadiz	40	160	20	220	9.000	15.750	18.000	3.240
Cordoba	-	141	-	141	-	12.000	-	1.692
Granada	-	2.655	345	3.000	-	9.700	15.500	31.101
Huelva	46	72	6	124	6.000	10.000	15.000	1.086
Jaen	12	266	-	278	2.833	8.500	-	2.295
Malaga	-	995	1.093	2.088	-	10.000	14.000	25.252
Sevilla	-	20	-	20	-	10.000	-	200
ANDALUCIA	98	4.981	6.845	11.924	6.837	10.001	10.945	125.404
Palmas (Las)	12	28	150	190	2.000	7.000	15.000	2.470
S. C. Tenerife	2	190	16	208	4.000	10.000	18.000	2.196
CANARIAS	14	218	166	398	2.286	9.615	15.289	4.666
ESPAÑA	2.135	18.261	7.723	28.119	7.205	9.431	11.649	277.564

HORTALIZAS

GUISANTES VERDES: Análisis provincial de la superficie, rendimiento y producción, 1.989

Provincias y Comunidades Autónomas	Superficie				Rendimiento			Producción - Tm
	Secano - Ha	Regadío		Total - Ha	Secano - Kg/Ha	Regadío		
		Aire libre Ha	Protegido Ha			Aire libre Kg/Ha	Protegido Kg/Ha	
Coruña (La)	150	14	-	164	3.750	5.821	-	644
Lugo	172	11	-	183	4.250	6.182	-	799
Orense	46	143	6	195	6.020	9.000	16.013	1.660
Pontevedra	138	90	-	228	5.500	6.000	-	1.299
GALICIA	506	258	6	770	4.604	7.661	16.013	4.402
P. DE ASTURIAS	65	-	-	65	6.000	-	-	390
CANTABRIA	61	-	-	61	4.492	-	-	274
Alava	-	5	-	5	-	5.600	-	28
Guipuzcoa	56	-	-	56	3.929	-	-	220
Vizcaya	52	-	-	52	4.000	-	-	208
PAIS VASCO	108	5	-	113	3.963	5.600	-	456
NAVARRA	18	635	-	653	2.722	4.403	-	2.845
LA RIOJA	99	1.287	-	1.386	4.463	5.635	-	7.694
Huesca	-	42	-	42	-	4.000	-	168
Teruel	-	15	-	15	-	4.200	-	63
Zaragoza	-	2.412	-	2.412	-	5.000	-	12.060
ARAGON	-	2.469	-	2.469	-	4.978	-	12.291
Barcelona	47	232	4	283	4.000	9.600	13.950	2.471
Gerona	33	60	32	125	5.000	11.000	15.000	1.305
Lerida	17	66	-	83	3.000	7.000	-	513
Tarragona	20	188	2	210	3.100	4.987	14.222	1.028
CATALUÑA	117	546	38	701	3.983	7.851	14.849	5.317
BALEARES	122	98	-	220	3.500	6.000	-	1.015
Avila	-	5	-	5	-	4.400	-	22
Burgos	7	34	-	41	3.000	6.000	-	225
Leon	15	60	-	75	1.250	3.504	-	229
Palencia	-	25	-	25	-	5.000	-	125
Salamanca	-	28	-	28	-	4.000	-	112
Segovia	1	113	-	114	3.000	7.000	-	794
Soria	-	53	-	53	-	5.792	-	307
Valladolid	10	1.301	-	1.311	2.765	5.350	-	6.988
Zamora	9	26	-	35	2.000	5.500	-	161
CASTILLA LEON	42	1.645	-	1.687	2.105	5.395	-	8.963
MADRID	-	32	-	32	-	5.500	-	176
Albacete	-	180	-	180	-	4.000	-	720
Ciudad Real	-	114	-	114	-	4.580	-	520
Cuenca	-	162	-	162	-	3.852	-	624
Guadalajara	-	13	-	13	-	3.538	-	46
Toledo	55	201	-	256	1.309	7.000	-	1.479
CASTILLA-MANCHA	55	670	-	725	1.309	4.951	-	3.389
Alicante	154	253	-	407	3.500	8.500	-	2.690
Castellon	132	93	-	225	4.000	7.000	-	1.179
Valencia	-	125	-	125	-	7.600	-	950
C. VALENCIANA	286	471	-	757	3.731	7.965	-	4.819
R. DE MURCIA	222	526	-	748	1.000	5.000	-	2.852
Badajoz	-	80	-	80	-	4.500	-	360
Caceres	6	46	-	52	1.400	3.600	-	174
EXTREMADURA	6	126	-	132	1.400	4.171	-	534
Almeria	14	189	47	250	3.214	8.000	8.000	1.933
Cadiz	135	90	-	225	6.000	10.000	-	1.710
Cordoba	-	86	-	86	-	7.000	-	602
Granada	-	120	-	120	-	7.000	-	840
Huelva	73	24	-	97	3.000	6.000	-	363
Jaen	3	25	-	28	2.000	7.000	-	181
Malaga	54	178	-	232	1.000	6.000	-	1.122
Sevilla	-	20	-	20	-	4.000	-	80
ANDALUCIA	279	732	47	1.058	4.065	7.269	8.000	6.831
Paimas (Las)	88	12	-	100	1.000	6.000	-	160
S. C. Tenerife	10	22	-	32	2.000	7.000	-	174
CANARIAS	98	34	-	132	1.102	6.647	-	334
ESPAÑA	2.084	9.534	91	11.709	3.601	5.668	11.388	62.582

HORTALIZAS

HABAS VERDES: Serie histórica de la superficie, rendimiento, producción, valor y comercio exterior

Años	Superficie - Miles de Ha.	Rendimiento - Qm/Ha	Producción (1) - Miles de Tm.	Precio medio percibido por los agricultores - Pts/Kg	Valor - Millones de Pts.	Comercio exterior	
						Importaciones - Tm	Exportaciones - Tm
1935	1,1	51,3	5,8	0,28	2	-	-
1940	2,1	52,4	11,3	0,80	9	-	-
1945	16,2	58,5	94,5	0,83	79	-	-
1950	11,3	64,7	73,1	1,25	91	-	-
1955	10,8	57,8	62,2	2,32	144	-	-
1960	14,9	66,0	98,4	3,28	323	-	-
1965	21,9	57,3	125,7	6,53	821	-	-
1970	18,6	63,7	118,4	7,78	921	36	3.415
1971	13,6	66,9	91,2	8,30	757	2	4.020
1972	11,2	68,3	76,6	9,21	706	7	3.352
1973	17,2	73,3	125,8	7,81	983	2	3.984
1974	16,0	85,9	137,9	10,91	1.504	3	3.049
1975	17,8	83,4	148,5	11,63	1.728	-	3.770
1976	17,9	93,2	166,6	18,89	3.148	-	3.555
1977	14,4	84,0	120,8	18,28	2.208	-	2.811
1978	15,1	82,5	124,6	23,96	2.585	1	4.902
1979	14,6	87,8	128,3	24,92	3.197	4	4.741
1980	14,5	85,3	123,7	24,60	3.043	-	5.399
1981	14,5	78,5	113,9	27,16	3.094	-	4.058
1982	15,4	84,3	130,2	33,04	4.302	-	2.199
1983	15,7	76,2	119,7	35,24	4.218	-	5.384
1984	17,2	74,2	127,7	33,99	4.341	-	4.617
1985	17,1	84,2	143,9	44,82	7.214	-	4.487
1986	16,9	91,9	155,4	37,01	5.671	-	7.276
1987	18,1	88,3	159,8	41,85	6.277	-	5.212
1988	17,2	88,5	152,2	54,80	8.341	80	3.875
1989	16,6	79,0	131,2	55,21	7.718(*)	28	4.202

(*) Avance.

(1) Con vaina.

HORTALIZAS

HABAS VERDES (con vaina): Análisis provincial de la superficie, rendimiento y producción, 1.989

Provincias y Comunidades Autónomas	Superficie				Rendimiento			Producción Tm
	Secano Ha	Regadío		Total Ha	Secano Kg/Ha	Regadío		
		Aire libre Ha	Protegido Ha			Aire libre Kg/Ha	Protegido Kg/Ha	
Coruña (La)	46	1	-	47	4.500	7.000	-	214
Lugo	19	1	-	20	5.000	8.000	-	103
Orense	-	-	-	-	-	-	-	-
Pontevedra	54	36	-	90	5.500	6.500	-	531
GALICIA	119	38	-	157	5.034	6.553	-	848
P. DE ASTURIAS	35	-	-	35	8.000	-	-	280
CANTABRIA	33	-	-	33	7.000	-	-	231
Alava	-	106	-	106	-	7.000	-	742
Guipuzcoa	65	-	-	65	3.000	-	-	195
Vizcaya	67	-	-	67	3.000	-	-	201
PAÍS VASCO	132	106	-	238	3.000	7.000	-	1.138
NAVARRA	1	31	-	32	5.000	7.258	-	230
LA RIOJA	11	145	-	156	7.000	10.000	-	1.527
Huesca	-	36	-	36	-	8.000	-	288
Teruel	-	198	-	198	-	7.298	-	1.445
Zaragoza	-	200	-	200	-	9.000	-	1.800
ARAGON	-	434	-	434	-	8.141	-	3.533
Barcelona	60	401	-	461	5.000	12.000	-	5.112
Gerona	40	49	25	114	7.500	10.000	15.720	1.183
Lerida	25	110	-	135	4.000	8.500	-	1.035
Tarragona	59	273	-	332	3.700	6.893	-	2.100
CATALUÑA	184	833	25	1.042	4.991	9.746	15.720	9.430
BALEARES	97	82	-	179	1.206	4.000	-	445
Avila	-	2	-	2	-	5.500	-	11
Burgos	17	73	-	90	3.000	6.000	-	489
Leon	-	17	-	17	-	7.650	-	130
Palencia	-	5	-	5	-	6.000	-	30
Salamanca	5	10	-	15	1.600	5.000	-	58
Segovia	-	6	-	6	-	10.000	-	60
Soria	-	1	-	1	-	6.000	-	6
Valladolid	-	7	-	7	-	7.288	-	51
Zamora	-	18	-	18	-	6.000	-	108
CASTILLA LEON	22	139	-	161	2.682	6.360	-	943
MADRID	-	63	-	63	-	8.000	-	504
Albacete	30	260	-	290	2.000	7.000	-	1.880
Ciudad Real	24	192	-	216	2.230	6.700	-	1.340
Cuenca	41	43	-	84	1.990	6.800	-	374
Guadalajara	-	12	-	12	-	6.500	-	78
Toledo	60	263	-	323	1.108	6.500	-	1.776
CASTILLA-MANCHA	155	770	-	925	1.688	6.735	-	5.448
Alicante	47	778	-	825	4.800	10.000	-	8.006
Castellon	73	297	-	370	3.990	8.500	-	2.816
Valencia	-	550	-	550	-	15.000	-	8.250
C. VALENCIANA	120	1.625	-	1.745	4.307	11.418	-	19.071
R. DE MURCIA	46	4.142	11	4.199	2.000	11.000	20.000	45.874
Badajoz	-	2.000	-	2.000	-	7.500	-	15.000
Caceres	89	101	-	190	4.500	10.510	-	1.462
EXTREMADURA	89	2.101	-	2.190	4.500	7.645	-	16.462
Almería	3	395	-	398	3.320	6.600	-	2.617
Cadiz	150	157	-	307	7.500	12.000	-	3.009
Cordoba	70	104	-	174	4.000	9.000	-	1.216
Granada	190	785	-	975	2.200	9.000	-	7.483
Huelva	266	58	-	324	3.500	8.000	-	1.395
Jaen	504	438	-	942	3.200	8.000	-	5.117
Malaga	1.466	306	-	1.772	700	8.000	-	3.474
Sevilla	-	70	-	70	-	10.000	-	700
ANDALUCIA	2.649	2.313	-	4.962	2.040	8.477	-	25.011
Palmas (Las)	-	-	-	-	-	-	-	-
S. C. Tenerife	29	18	-	47	3.000	8.000	-	231
CANARIAS	29	18	-	47	3.000	8.000	-	231
ESPAÑA	3.722	12.840	36	16.598	2.537	9.435	17.028	131.206

HORTALIZAS

CHAMPIÑÓN: Serie histórica de la superficie, rendimiento, producción, valor y comercio exterior

Años	Superficie Areas	Rendimiento Kg/área	Producción Tm	Precio medio percibido por los agricultores Pts/Kg	Valor Millones de Pts.	Comercio exterior	
						Importaciones Tm	Exportaciones Tm
1965	4.842	610	2.953	Sin datos	84	-	-
1970	7.680	791	6.073	62,32	380	32	-
1971	7.140	898	6.414	67,38	431	70	-
1972	6.610	865	5.717	-	372	67	-
1973	7.774	735	5.717	-	400	1.522	2
1974	12.651	876	11.082	-	775	3.809	-
1975	13.631	737	10.044	87,00	874	5.309	1
1976	21.774	700	15.256	79,85	1.219	5.666	-
1977	23.300	1.134	26.420	90,31	2.384	2.634	16
1978	28.603	1.183	33.836	76,35	2.581	-	35
1979	21.061	1.572	33.104	82,42	2.728	101	92
1980	22.471	1.483	33.314	76,85	2.559	-	5
1981	27.230	1.304	35.528	81,46	2.892	-	27
1982	19.021	1.588	30.220	92,22	2.785	-	108
1983	22.504	1.777	39.995	83,07	3.323	-	12
1984	25.060	1.698	42.541	125,56	5.361	-	30
1985	26.452	1.809	47.862	119,15	5.346	-	134
1986	24.945	2.087	52.063	97,87	5.151	-	586
1987	24.533	1.958	48.033	103,47	4.443	11	327
1988	25.717	1.798	46.251	108,02	5.001	19	1.815
1989	24.010	2.276	54.652	126,28	-	17	409

CHAMPIÑÓN: Análisis provincial de la superficie, rendimiento y producción, 1.989

Provincias y Comunidades Autónomas	Superficie	Rendimiento	Producción
	Areas	Kg/Ha	Tm
Pontevedra	100	1.000	100
GALICIA	100	1.000	100
NAVARRA	1.100	1.250	1.375
LA RIOJA	4.350	4.828	21.002
Huesca	300	700	210
Teruel	120	1.700	204
Zaragoza	300	700	210
ARAGON	720	867	624
Barcelona	800	1.200	960
Lerida	20	1.500	30
Tarragona	800	850	680
CATALUÑA	1.620	1.031	1.670
BALEARES	400	1.200	480
Avila	10	1.800	18
Leon	20	1.350	27
Valladolid	60	5.000	300
CASTILLA LEON	90	3.833	345
MADRID	400	900	360
Cuenca	9.500	2.500	23.750
CASTILLA-MANCHA	9.500	2.500	23.750
Valencia	15	70.000	1.050
C. VALENCIANA	15	70.000	1.050
Almeria	1.000	500	500
Cadiz	3.000	800	2.400
Granada	500	650	325
Jaen	300	700	210
Malaga	900	500	450
ANDALUCIA	5.700	682	3.885
S. C. Tenerife	15	730	11
CANARIAS	15	730	11
ESPAÑA	24.010	2.276	54.652

HORTALIZAS

OTRAS HORTALIZAS: Análisis provincial de la superficie, rendimiento y producción, 1.989 (1)

Provincias Y Comunidades Autónomas	Superficie				Rendimiento			Producción Tm
	Secano Ha	Regadío		Total Ha	Secano Kg/Ha	Regadío		
		Aire libre Ha	Protegido Ha			Aire libre Kg/Ha	Protegido Kg/Ha	
Coruña (La)	283	45	-	328	10.000	12.000	-	3.370
Lugo	-	-	-	-	-	-	-	-
Orense	-	-	-	-	-	-	-	-
Pontevedra	-	-	-	-	-	-	-	-
GALICIA	283	45	-	328	10.000	12.000	-	3.370
P. DE ASTURIAS	-	-	-	-	-	-	-	-
CANTABRIA	-	-	-	-	-	-	-	-
Alava	-	10	-	10	-	9.000	-	90
Gulpuzcoa	-	-	-	-	-	-	-	-
Vizcaya	20	-	-	20	7.000	-	-	140
PAIS VASCO	20	10	-	30	7.000	9.000	-	230
NAVARRA	25	2.549	2	2.576	5.000	18.000	27.000	46.061
LA RIOJA	5	94	-	99	7.000	10.000	-	975
Huesca	-	-	-	-	-	-	-	-
Teruel	-	-	-	-	-	-	-	-
Zaragoza	-	322	-	322	-	10.006	-	3.222
ARAGON	-	322	-	322	-	10.006	-	3.222
Barcelona	-	-	-	-	-	-	-	-
Gerona	97	498	-	595	5.000	10.008	-	5.469
Lerida	-	-	-	-	-	-	-	-
Tarragona	22	401	-	423	5.000	12.000	-	4.922
CATALUÑA	119	899	-	1.018	5.000	10.897	-	10.391
BALEARES	9	72	-	81	5.000	14.000	-	1.053
Avila	-	-	-	-	-	-	-	-
Burgos	55	77	-	132	5.000	10.000	-	1.045
Leon	44	613	-	657	7.000	12.000	-	7.664
Palencia	-	80	-	80	-	15.000	-	1.200
Salamanca	-	-	-	-	-	-	-	-
Segovia	19	84	-	103	5.000	15.000	-	1.355
Soria	-	-	-	-	-	-	-	-
Valladolid	-	-	-	-	-	-	-	-
Zamora	36	305	-	341	4.000	8.000	-	2.584
CASTILLA LEON	154	1.159	-	1.313	5.338	11.239	-	13.848
MADRID	-	-	-	-	-	-	-	-
Albacete	-	-	-	-	-	-	-	-
Ciudad Real	13	120	-	133	3.100	7.500	-	940
Cuenca	28	531	-	559	2.000	5.000	-	2.711
Guadalajara	-	-	-	-	-	-	-	-
Toledo	-	307	-	307	-	10.000	-	3.070
CASTILLA-MANCHA	41	958	-	999	2.349	6.915	-	6.721
Alicante	18	156	-	174	5.000	15.000	-	2.430
Castellon	35	202	-	237	7.000	12.000	-	2.669
Valencia	-	300	5	305	-	10.000	16.000	3.080
C. VALENCIANA	53	658	5	716	6.321	11.799	16.000	8.179
R. DE MURCIA	-	78	-	78	-	10.000	-	780
Badajoz	-	100	-	100	-	9.500	-	950
Caceres	-	-	-	-	-	-	-	-
EXTREMADURA	-	100	-	100	-	9.500	-	950
Almeria	-	423	-	423	-	12.000	-	5.076
Cadiz	170	167	-	337	9.999	21.600	-	5.307
Cordoba	-	-	-	-	-	-	-	-
Granada	-	200	-	200	-	9.000	-	1.800
Huelva	5	3	-	8	6.400	20.000	-	92
Jaen	43	121	-	164	2.605	6.000	-	838
Malaga	-	-	-	-	-	-	-	-
Sevilla	-	-	-	-	-	-	-	-
ANDALUCIA	218	914	-	1.132	8.458	12.330	-	13.113
Palmas (Las)	-	25	5	30	-	15.000	30.000	525
S. C. Tenerife	1	53	-	54	6.000	18.000	-	960
CANARIAS	1	78	5	84	6.000	17.038	30.000	1.485
ESPAÑA	928	7.936	12	8.876	7.406	13.007	23.667	110.378

(1) Tirabeques, broccolis, babango, flame, chayota, fradiños, etc.

CAPITULO 10

FLORES

Se incluye la información estadísticas sobre superficie cultivada, rendimiento y producción de claveles, rosas, otras flores y plantas ornamentales. Se distingue entre los cultivos al aire libre y protegido.

Los datos son suministrados por los servicios estadísticos provinciales de las Comunidades Autónomas.

FLORES

RESUMEN NACIONAL DE SUPERFICIES Y PRODUCCIONES 1989

Cultivos	Superficie				Rendimiento			Producción Miles de docenas
	Secano Areas	Regadío		Total Areas	Secano Doc/áreas	Regadío		
		Aire libre Areas	Protegido Areas			Aire libre Doc/áreas	Protegido Doc/áreas	
-Claveles tipo americano				109.619				130.062
-Claveles tipo Anita				12.567				11.832
-Otras variedades de claveles				94.545				114.152
CLAVELES TOTAL	5.692	39.656	171.383	216.731	627	829	1.281	256.046
-Rosas Baccara o Rouse Meiland				13.046				8.212
-Otras variedades de rosas				41.034				26.554
ROSAS TOTAL	1.738	5.216	47.126	54.080	136	242	706	34.766
OTRAS FLORES	5.263	58.759	39.643	103.665	115	320	400	35.288
TOTAL FLOR CORTADA	12.693	103.631	258.152	374.476				326.100
PLANTAS ORNAMENTALES (*)	5.928	53.599	54.957	114.484	406	465	2.210	148.814

(*) En plantas ornamentales el rendimiento es en plantas/área y la producción en miles de plantas.

FLORES

FLORES: Analisis provincial de la superficie total por cultivos, 1.989

Provincias y Comunidades Autónomas	Superficie total				Claveles - Areas	Rosas - Areas	Otras flores - Areas	Plantas ornamentales - Areas
	Secano - Areas	Regadío		Total - Areas				
		Alre libre Areas	Protegido Areas					
Coruña (La)	5.600	-	400	6.000	2.300	900	1.900	900
Lugo	400	-	250	650	50	-	400	200
Orense	-	-	2.400	2.400	1.800	400	200	-
Pontevedra	3.321	3.680	8.199	15.200	7.600	1.700	3.500	2.400
GALICIA	9.321	3.680	11.249	24.250	11.750	3.000	6.000	3.500
P. DE ASTURIAS	-	-	800	800	500	100	100	100
CANTABRIA	2.400	-	100	2.500	1.200	600	500	200
Alava	200	-	-	200	-	-	-	200
Gulpuzcoa	1.100	-	900	2.000	800	300	500	400
Vizcaya	800	600	1.500	2.900	200	300	2.100	300
PAIS VASCO	2.100	600	2.400	5.100	1.000	600	2.600	900
NAVARRA	400	450	750	1.600	200	200	1.000	200
LA RIOJA	-	1.850	350	2.200	700	400	800	300
Huesca	-	20	-	20	-	-	20	-
Teruel	-	-	-	-	-	-	-	-
Zaragoza	-	-	2.600	2.600	200	200	500	1.700
ARAGON	-	20	2.600	2.620	200	200	520	1.700
Barcelona	1.300	25.130	26.070	52.500	26.000	4.600	13.100	8.800
Gerona	1.900	-	3.730	5.630	430	120	1.290	3.790
Lerida	-	-	700	700	-	-	200	500
Tarragona	-	2.300	4.900	7.200	1.100	600	1.400	4.100
CATALUÑA	3.200	27.430	35.400	66.030	27.530	5.320	15.990	17.190
BALEARES	500	1.680	12.020	14.200	3.400	3.600	4.900	2.300
Avila	-	-	-	-	-	-	-	-
Burgos	-	-	-	-	-	-	-	-
Leon	-	400	270	670	200	50	420	-
Palencia	-	-	-	-	-	-	-	-
Salamanca	-	-	100	100	16	-	30	54
Segovia	-	-	-	-	-	-	-	-
Soria	-	-	-	-	-	-	-	-
Valladolid	-	60	140	200	60	10	90	40
Zamora	-	1.300	-	1.300	300	100	500	400
CASTILLA LEON	-	1.760	510	2.270	576	160	1.040	494
MADRID	-	600	6.800	7.400	300	1.100	1.400	4.600
Albacete	-	2.450	50	2.500	1.000	500	500	500
Cludad Real	-	2.300	-	2.300	100	400	1.800	-
Cuenca	-	1.500	-	1.500	600	500	400	-
Guadalajara	-	-	-	-	-	-	-	-
Toledo	-	1.100	-	1.100	-	-	1.100	-
CASTILLA-MANCHA	-	7.350	50	7.400	1.700	1.400	3.800	500
Alicante	400	13.900	20.700	35.000	14.900	4.900	8.000	7.200
Castellon	-	5.600	900	6.500	200	100	100	6.100
Valencia	-	33.450	15.350	48.800	2.000	1.800	4.000	41.000
C. VALENCIANA	400	52.950	36.950	90.300	17.100	6.800	12.100	54.300
R. DE MURCIA	-	13.465	21.735	35.200	22.300	1.500	9.100	2.300
Badajoz	-	-	300	300	300	-	-	-
Caceres	-	45	105	150	75	-	75	-
EXTREMADURA	-	45	405	450	375	-	75	-
Almeria	-	-	-	-	-	-	-	-
Cadiz	-	1.150	53.050	54.200	51.400	600	1.000	1.200
Cordoba	-	2.600	-	2.600	2.000	300	300	-
Granada	-	14.800	3.200	18.000	2.000	1.500	14.000	500
Huelva	-	-	9.100	9.100	5.300	-	1.300	2.500
Jaen	300	6.200	-	6.500	1.100	900	3.300	1.200
Malaga	-	7.900	1.500	9.400	1.900	300	2.200	5.000
Sevilla	-	-	14.240	14.240	14.000	200	40	-
ANDALUCIA	300	32.650	81.090	114.040	119.900	13.600	29.740	10.400
Palmas (Las)	-	3.500	15.500	19.000	6.500	3.000	6.500	3.000
S. C. Tenerife	-	9.200	24.800	34.000	1.500	12.500	7.500	12.500
CANARIAS	-	12.700	40.300	53.000	8.000	15.500	14.000	15.500
ESPAÑA	18.621	157.230	253.509	429.360	216.731	54.080	103.665	114.484

FLORES

CLAVELES: Serie histórica de la superficie, rendimiento, producción y comercio exterior

Años	Superficie - Areas	Rendimiento - Docenas/Area	Producción - Miles de docenas	Comercio exterior	
				Importaciones - Tm	Exportaciones - Tm
1965	31.770	750	23.850	-	s.d.
1970	73.790	735	54.272	-	1.136
1975	87.183	706	61.541	-	887
1976	90.412	791	71.542	-	1.018
1977	93.402	775	72.464	3	1.098
1978	104.017	685	71.230	6	910
1979	90.695	828	75.097	5	965
1980	97.676	858	83.796	18	905
1981	102.277	858	87.511	30	1.032
1982	116.506	929	108.224	32	1.349
1983	106.306	946	100.605	6	2.656
1984	108.460	1.123	121.757	7	3.148
1985	121.852	1.132	137.937	21	4.814
1986	130.960	1.259	164.834	73	8.283
1987	154.720	1.280	198.058	99	13.990
1988	160.475	1.293	207.503	235	18.606
1989	216.731	1.181	256.046	308	22.051

CLAVELES, por clases: Serie histórica de la superficie y producción

Años	Tipo Americano		Tipo Anita		Otras variedades	
	Superficie	Producción	Superficie	Producción	Superficie	Producción
	Areas	Miles de docenas	Areas	Miles de docenas	Areas	Miles de docenas
1965	5.220	3.052	12.725	10.094	13.825	10.704
1970	18.110	13.872	18.240	16.135	37.440	24.265
1975	47.419	31.809	3.430	2.572	36.234	26.959
1976	45.397	35.541	3.365	2.678	41.650	33.424
1977	46.527	33.246	4.050	3.149	42.925	36.079
1978	54.000	29.540	4.350	3.551	45.667	38.139
1979	42.890	33.911	3.308	3.651	44.497	37.555
1980	46.213	39.213	2.748	3.079	48.715	41.504
1981	47.973	42.245	2.759	3.200	51.545	42.067
1982	60.192	60.605	3.267	3.548	53.047	44.072
1983	54.277	54.419	4.998	5.831	47.031	40.365
1984	62.686	72.983	5.707	4.832	40.067	44.141
1985	67.181	78.836	7.568	5.722	47.103	53.379
1986	60.272	71.984	11.128	10.292	59.560	82.558
1987	82.877	116.936	14.417	11.875	57.426	69.427
1988	90.304	124.451	10.474	8.817	59.697	74.235
1989	109.619	130.062	12.567	11.832	94.545	114.152

CLAVELES: Comercio exterior de España por Países, 1989

Países	Importaciones			Exportaciones		
	Tm			Tm		
	1987	1988	1989	1987	1988	1989
EUR-11	1	21	30	13.061	17.186	20.935
Alemania	-	-	-	4.407	4.477	4.254
Bélgica-Lux.	-	-	-	27	55	157
Dinamarca	-	-	-	2	12	39
Francia	-	-	1	452	777	766
Grecia	-	-	-	-	-	19
Irlanda	-	-	-	3	1	6
Italia	-	2	-	193	562	458
Países Bajos	1	12	9	5.790	8.037	11.468
Portugal	-	7	20	-	2	7
Reino Unido	-	-	-	2.187	3.283	3.761
Noruega	-	-	-	135	250	239
Suecia	-	-	-	156	86	57
Suiza	-	-	-	342	338	447
Otros países	98(1)	214(2)	278(4)	296	746(3)	373
TOTAL	99	235	308	13.990	18.606	22.051

Fuente: <<Estadística del Comercio Exterior de España>>. Dirección General de Aduanas.

(1) de las 98 Tm, 97 Tm proceden de Colombia.

(2) de las 214 Tm, 202 Tm proceden de Colombia.

(3) de las 746 Tm, 723 Tm se exportan a Austria.

(4) De las 278 Tm, 250 proceden de Colombia.

FLORES

CLAVELES: Análisis provincial de la superficie, rendimiento y producción, 1.989

Provincias y Comunidades Autónomas	Superficie				Rendimiento			Producción Miles de docenas
	Secano Áreas	Regadío		Total Áreas	Secano Doc/Áreas	Regadío		
		Alre libre Áreas	Protegido Áreas			Alre libre Doc/Áreas	Protegido Doc/Áreas	
Coruña (La)	2.200	-	100	2.300	900	-	1.500	2.130
Lugo	-	-	50	50	-	-	2.500	125
Orense	-	-	1.800	1.800	-	-	1.400	2.520
Pontevedra	1.292	405	5.903	7.600	900	1.099	1.700	11.643
GALICIA	3.492	405	7.853	11.750	900	1.099	1.634	16.418
P. DE ASTURIAS	-	-	500	500	-	-	1.050	525
CANTABRIA	1.200	-	-	1.200	100	-	-	120
Alava	-	-	-	-	-	-	-	-
Gulpuzcoa	500	-	300	800	100	-	1.267	430
Vizcaya	-	-	200	200	-	-	2.000	400
PAIS VASCO	500	-	500	1.000	100	-	1.560	830
NAVARRA	-	-	200	200	-	-	1.200	240
LA RIOJA	-	600	100	700	-	500	800	380
Huesca	-	-	-	-	-	-	-	-
Teruel	-	-	-	-	-	-	-	-
Zaragoza	-	-	200	200	-	-	500	100
ARAGON	-	-	200	200	-	-	500	100
Barcelona	-	14.000	12.000	26.000	-	658	1.100	22.412
Gerona	-	-	430	430	-	-	170	73
Lerida	-	-	-	-	-	-	-	-
Tarragona	-	300	800	1.100	-	600	850	860
CATALUÑA	-	14.300	13.230	27.530	-	657	1.055	23.345
BALEARES	100	231	3.069	3.400	65	452	900	2.873
Avila	-	-	-	-	-	-	-	-
Burgos	-	-	-	-	-	-	-	-
Leon	-	-	200	200	-	-	1.200	240
Palencia	-	-	-	-	-	-	-	-
Salamanca	-	-	16	16	-	-	880	14
Segovia	-	-	-	-	-	-	-	-
Soria	-	-	-	-	-	-	-	-
Valladolid	-	-	60	60	-	-	1.600	96
Zamora	-	300	-	300	-	160	-	48
CASTILLA LEON	-	300	276	576	-	160	1.268	398
MADRID	-	-	300	300	-	-	1.100	330
Albacete	-	960	40	1.000	-	350	900	372
Ciudad Real	-	100	-	100	-	350	-	35
Cuenca	-	600	-	600	-	200	-	120
Guadalajara	-	-	-	-	-	-	-	-
Toledo	-	-	-	-	-	-	-	-
CASTILLA-MANCHA	-	1.660	40	1.700	-	296	900	527
Allcante	300	6.000	8.600	14.900	800	1.200	2.150	25.930
Castellon	-	-	200	200	-	-	1.200	240
Valencia	-	350	1.650	2.000	-	600	900	1.695
C. VALENCIANA	300	6.350	10.450	17.100	800	1.167	1.934	27.865
R. DE MURCIA	-	6.010	16.290	22.300	-	900	1.300	26.586
Badajoz	-	-	300	300	-	-	1.000	300
Caceres	-	-	75	75	-	-	1.253	94
EXTREMADURA	-	-	375	375	-	-	1.051	394
Almeria	-	-	42.200	42.200	-	-	1.154	48.699
Cadiz	-	100	51.300	51.400	-	685	1.225	62.911
Cordoba	-	2.000	-	2.000	-	950	-	1.900
Granada	-	800	1.200	2.000	-	800	1.000	1.840
Huelva	-	-	5.300	5.300	-	-	937	4.966
Jaen	100	1.000	-	1.100	100	800	-	810
Malaga	-	1.900	-	1.900	-	850	-	1.615
Sevilla	-	-	14.000	14.000	-	-	1.666	23.324
ANDALUCIA	100	5.800	114.000	119.900	100	866	1.237	146.065
Palmas (Las)	-	2.500	4.000	6.500	-	700	1.200	6.550
S. C. Tenerife	-	1.500	-	1.500	-	1.667	-	2.500
CANARIAS	-	4.000	4.000	8.000	-	1.063	1.200	9.050
ESPAÑA	5.692	39.656	171.383	216.731	627	829	1.281	256.046

FLORES

CLAVELES, por tipos: Análisis provincial de la superficie y producción, 1.989

Provincias y Comunidades Autónomas	Tipo americano		Tipo anita		Otros claveles	
	Superficie Áreas	Producción Miles de docenas	Superficie Áreas	Producción Miles de docenas	Superficie Áreas	Producción Miles de docenas
Coruña (La)	-	-	-	-	2.300	2.130
Lugo	50	125	-	-	-	-
Orense	-	-	-	-	1.800	2.520
Pontevedra	3.050	4.657	-	-	4.550	6.986
GALICIA	3.100	4.782	-	-	8.650	11.636
P. DE ASTURIAS	500	525	-	-	-	-
CANTABRIA	-	-	-	-	1.200	120
Alava	-	-	-	-	-	-
Gulpuzcoa	800	430	-	-	-	-
Vizcaya	200	400	-	-	-	-
PAIS VASCO	1.000	830	-	-	-	-
NAVARRA	110	132	-	-	90	108
LA RIOJA	-	-	-	-	700	380
Huesca	-	-	-	-	-	-
Teruel	-	-	-	-	-	-
Zaragoza	-	-	-	-	200	100
ARAGON	-	-	-	-	200	100
Barcelona	3.250	2.800	9.230	7.900	13.520	11.712
Gerona	-	-	-	-	430	73
Lerida	-	-	-	-	-	-
Tarragona	800	575	300	285	-	-
CATALUÑA	4.050	3.375	9.230	7.900	14.250	12.070
BALEARES	2.754	2.327	535	452	111	94
Avila	-	-	-	-	-	-
Burgos	-	-	-	-	-	-
Leon	-	-	-	-	200	240
Palencia	-	-	-	-	-	-
Salamanca	-	-	-	-	16	14
Segovia	-	-	-	-	-	-
Soria	-	-	-	-	-	-
Valladolid	-	-	-	-	60	96
Zamora	-	-	-	-	300	48
CASTILLA LEON	-	-	-	-	576	398
MADRID	110	121	100	110	90	99
Albacete	-	-	-	-	1.000	372
Ciudad Real	-	-	-	-	100	35
Cuenca	-	-	-	-	600	120
Guadalajara	-	-	-	-	-	-
Toledo	-	-	-	-	-	-
CASTILLA-MANCHA	-	-	-	-	1.700	527
Alicante	-	-	-	-	14.900	25.930
Castellon	-	-	-	-	200	240
Valencia	1.840	1.559	72	61	88	75
C. VALENCIANA	1.840	1.559	72	61	15.188	26.245
R. DE MURCIA	8.920	10.634	2.230	2.659	11.150	13.293
Badajoz	300	300	-	-	-	-
Caceres	-	-	-	-	75	94
EXTREMADURA	300	300	-	-	75	94
Almeria	37.685	43.489	-	-	4.515	5.210
Cadiz	18.550	22.723	-	-	32.850	40.188
Cordoba	-	-	-	-	2.000	1.900
Granada	2.000	1.840	-	-	-	-
Huelva	5.300	4.966	-	-	-	-
Jaen	900	720	-	-	200	90
Malaga	1.900	1.615	-	-	-	-
Sevilla	14.000	23.324	-	-	-	-
ANDALUCIA	80.335	98.677	-	-	39.565	47.388
Palmas (Las)	6.400	6.450	100	100	-	-
S. C. Tenerife	200	350	300	550	1.000	1.600
CANARIAS	6.600	6.800	400	650	1.000	1.600
ESPAÑA	109.619	130.062	12.567	11.832	94.545	114.152

FLORES

ROSAS: Serie histórica de la superficie, rendimiento, producción y comercio exterior

Años	Superficie Areas	Rendimiento Docenas/Area	Producción Miles de docenas	Comercio exterior	
				Importaciones Tm	Exportaciones Tm
1965	5.330	883	4.707	-	s.d.
1970	20.030	207	4.143	4	167
1975	37.262	269	10.028	-	527
1976	40.642	296	12.011	-	529
1977	52.012	285	14.809	-	698
1978	56.152	304	17.088	-	841
1979	64.066	349	22.373	1	1.044
1980	67.356	358	24.144	-	1.376
1981	55.951	350	19.602	-	1.223
1982	56.493	391	22.063	-	1.357
1983	57.448	416	23.898	1	1.596
1984	52.312	456	23.846	-	1.899
1985	57.770	473	27.352	1	1.711
1986	51.855	508	26.333	4	1.722
1987	75.657	664	50.256	7	2.140
1988	52.282	640	33.453	237	1.865
1989	54.080	643	34.766	471	1.666

ROSAS, por clases: Serie histórica de la superficie y producción

Años	Rosas Baccara o Rouge Meilland		Otras variedades	
	Superficie Areas	Producción Miles de docenas	Superficie Areas	Producción Miles de docenas
1965	1.935	2.057	3.395	2.654
1970	2.735	1.437	17.295	2.706
1975	8.067	3.474	30.270	6.806
1976	7.532	3.197	33.110	8.814
1977	12.642	4.560	39.370	10.249
1978	14.342	5.474	41.810	11.614
1979	17.330	7.342	45.736	15.031
1980	17.051	6.361	50.305	17.784
1981	15.159	5.950	40.792	13.653
1982	14.633	5.604	41.860	16.459
1983	13.991	5.887	43.457	18.010
1984	11.960	5.915	40.352	17.931
1985	14.418	6.976	43.352	20.375
1986	13.815	6.824	38.040	19.509
1987	15.572	10.496	60.085	39.760
1988	9.837	5.616	42.445	27.837
1989	13.046	8.212	41.034	26.554

ROSAS: Comercio exterior de España por países

Países	Importaciones Tm			Exportaciones Tm		
	1987	1988	1989	1987	1988	1989
EUR-11	2	7	23	1.138	958	856
Alemania	-	-	5	729	665	592
Bélgica-Lux.	-	-	-	-	-	-
Dinamarca	-	-	-	1	-	2
Franca	-	-	1	35	41	32
Grecia	-	-	-	1	1	-
Irlanda	-	-	-	2	9	10
Italia	-	-	-	63	25	15
Países Bajos	2	7	17	241	189	159
Portugal	-	-	-	-	-	-
Reino Unido	-	-	-	66	28	46
Austria	-	-	-	88	85	55
Suecia	-	-	-	176	171	189
Suiza	-	-	-	576	544	478
Otros países	5(1)	230(2)	448	162	107	88
TOTAL	7	237	471	2.140	1.865	1.666

Fuente: <<Estadística del Comercio Exterior de España>>. Dirección General de Aduanas.

(1) las 5 Tm, proceden de Méjico.

(2) las 230 Tm, proceden de Colombia.

FLORES

ROSAS: Análisis provincial de la superficie, rendimiento y producción, 1.989

Provincias y Comunidades Autónomas	Superficie				Rendimiento			Producción miles de docenas
	Secano - Areas	Regadío		Total - Areas	Secano - Doc/Áreas	Regadío		
		Alre libre - Areas	Protegido - Areas			Alre libre - Doc/Áreas	Protegido - Doc/Áreas	
Coruña (La)	700	-	200	900	200	-	600	260
Lugo	-	-	-	-	-	-	-	-
Orense	-	-	400	400	-	-	200	80
Pontevedra	138	236	1.326	1.700	224	399	650	987
GALICIA	838	236	1.926	3.000	204	399	551	1.327
P. DE ASTURIAS	-	-	100	100	-	-	750	75
CANTABRIA	600	-	-	600	80	-	-	48
Alava	-	-	-	-	-	-	-	-
Gulpuzcoa	100	-	200	300	100	-	400	90
Vizcaya	-	200	100	300	-	400	800	160
PAIS VASCO	100	200	300	600	100	400	533	250
NAVARRA	-	-	200	200	-	-	700	140
LA RIOJA	-	350	50	400	-	200	300	85
Huesca	-	-	-	-	-	-	-	-
Teruel	-	-	-	-	-	-	-	-
Zaragoza	-	-	200	200	-	-	300	60
ARAGON	-	-	200	200	-	-	300	60
Barcelona	-	700	3.900	4.600	-	187	390	1.652
Gerona	-	-	120	120	-	-	825	99
Lerida	-	-	-	-	-	-	-	-
Tarragona	-	-	600	600	-	-	400	240
CATALUÑA	-	700	4.620	5.320	-	187	403	1.991
BALEARES	100	350	3.150	3.600	25	250	600	1.980
Avila	-	-	-	-	-	-	-	-
Burgos	-	-	-	-	-	-	-	-
Leon	-	-	50	50	-	-	1.000	50
Palencia	-	-	-	-	-	-	-	-
Salamanca	-	-	-	-	-	-	-	-
Segovia	-	-	-	-	-	-	-	-
Soria	-	-	-	-	-	-	-	-
Valladolid	-	-	10	10	-	-	800	8
Zamora	-	100	-	100	-	140	-	14
CASTILLA LEON	-	100	60	160	-	140	967	72
MADRID	-	-	1.100	1.100	-	-	420	462
Albacete	-	500	-	500	-	130	-	65
Ciudad Real	-	400	-	400	-	125	-	50
Cuenca	-	500	-	500	-	100	-	50
Guadalajara	-	-	-	-	-	-	-	-
Toledo	-	-	-	-	-	-	-	-
CASTILLA-MANCHA	-	1.400	-	1.400	-	118	-	165
Alicante	-	300	4.600	4.900	-	700	1.000	4.810
Castellon	-	-	100	100	-	-	500	50
Valencia	-	250	1.550	1.800	-	200	600	980
C. VALENCIANA	-	550	6.250	6.800	-	473	893	5.840
R. DE MURCIA	-	230	1.270	1.500	-	200	500	681
Badajoz	-	-	-	-	-	-	-	-
Caceres	-	-	-	-	-	-	-	-
EXTREMADURA	-	-	-	-	-	-	-	-
Almeria	-	-	9.800	9.800	-	-	1.000	9.800
Cadiz	-	-	600	600	-	-	650	390
Cordoba	-	300	-	300	-	250	-	75
Granada	-	-	1.500	1.500	-	-	600	900
Huelva	-	-	-	-	-	-	-	-
Jaen	100	800	-	900	50	300	-	245
Malaga	-	-	300	300	-	-	600	180
Sevilla	-	-	200	200	-	-	1.000	200
ANDALUCIA	100	1.100	12.400	13.600	50	286	925	11.790
Palmas (Las)	-	-	3.000	3.000	-	-	600	1.800
S. C. Tenerife	-	-	12.500	12.500	-	-	640	8.000
CANARIAS	-	-	15.500	15.500	-	-	632	9.800
ESPAÑA	1.738	5.216	47.126	54.080	136	242	706	34.766

FLORES

ROSAS, POR CLASES: Análisis provincial de la superficie y producción, 1.989

Provincias y Comunidades Autónomas	Rosa Baccara o Rouge Meiland		Otras rosas	
	Superficie Areas	Producción Miles de docenas	Superficie Areas	Producción Miles de docenas
CORUÑA (LA)	-	-	900	260
LUGO	-	-	-	-
ORENSE	400	80	-	-
PONTEVEDRA	-	-	1.700	987
GALICIA	400	80	2.600	1.247
P. DE ASTURIAS	-	-	100	75
CANTABRIA	-	-	600	48
ALAVA	-	-	-	-
GUIPUZCOA	-	-	300	90
VIZCAYA	-	-	300	160
PAIS VASCO	-	-	600	250
NAVARRA	100	65	100	75
LA RIOJA	-	-	400	85
HUESCA	-	-	-	-
TERUEL	-	-	-	-
ZARAGOZA	-	-	200	60
ARAGON	-	-	200	60
BARCELONA	3.450	1.232	1.150	420
GERONA	-	-	120	99
LERIDA	-	-	-	-
TARRAGONA	-	-	600	240
CATALUÑA	3.450	1.232	1.870	759
BALEARES	-	-	3.600	1.980
AVILA	-	-	-	-
BURGOS	-	-	-	-
LEON	-	-	50	50
PALENCIA	-	-	-	-
SALAMANCA	-	-	-	-
SEGOVIA	-	-	-	-
SORIA	-	-	-	-
VALLADOLID	-	-	10	8
ZAMORA	-	-	100	14
CASTILLA LEON	-	-	160	72
MADRID	48	20	1.052	442
ALBACETE	-	-	500	65
CIUDAD REAL	-	-	400	50
CUENCA	-	-	500	50
GUADALAJARA	-	-	-	-
TOLEDO	-	-	-	-
CASTILLA-MANCHA	-	-	1.400	165
ALICANTE	-	-	4.900	4.810
CASTELLON	-	-	100	50
VALENCIA	375	204	1.425	776
C. VALENCIANA	375	204	6.425	5.636
R. DE MURCIA	-	-	1.500	681
BADAJOS	-	-	-	-
CACERES	-	-	-	-
EXTREMADURA	-	-	-	-
ALMERIA	3.263	3.263	6.537	6.537
CADIZ	350	228	250	162
CORDOBA	-	-	300	75
GRANADA	-	-	1.500	900
HUELVA	-	-	-	-
JAEN	200	60	700	185
MALAGA	-	-	300	180
SEVILLA	160	160	40	40
ANDALUCIA	3.973	3.711	9.627	8.079
PALMAS (LAS)	1.000	600	2.000	1.200
S. C. TENERIFE	3.700	2.300	8.800	5.700
CANARIAS	4.700	2.900	10.800	6.900
ESPAÑA	13.046	8.212	41.034	26.554

FLORES

OTRAS FLORES (1): Análisis provincial de la superficie, rendimiento y producción, 1.989

Provincias y Comunidades Autónomas	Superficie				Rendimiento			Producción Miles de docenas
	Secano Areas	Regadío		Total Areas	Secano Doc/Areas	Regadío		
		Alre libre Areas	Protegido Areas			Alre libre Doc/Areas	Protegido Doc/Areas	
Coruña (La)	1.800	-	100	1.900	100	-	600	240
Lugo	400	-	-	400	180	-	-	72
Orense	-	-	200	200	-	-	300	60
Pontevedra	163	2.625	712	3.500	124	225	350	860
GALICIA	2.363	2.625	1.012	6.000	115	225	365	1.232
P. DE ASTURIAS	-	-	100	100	-	-	500	50
CANTABRIA	400	-	100	500	70	-	100	38
Alava	-	-	-	-	-	-	-	-
Guipuzcoa	300	-	200	500	100	-	350	100
Vizcaya	800	300	1.000	2.100	100	400	900	1.100
PAIS VASCO	1.100	300	1.200	2.600	100	400	808	1.200
NAVARRA	400	250	350	1.000	150	180	351	228
LA RIOJA	-	700	100	800	-	200	300	170
Huesca	-	20	-	20	-	365	-	7
Teruel	-	-	-	-	-	-	-	-
Zaragoza	-	-	500	500	-	-	200	100
ARAGON	-	20	500	520	-	365	200	107
Barcelona	300	8.830	3.970	13.100	65	180	230	2.522
Gerona	500	-	790	1.290	140	-	600	544
Lerida	-	-	200	200	-	-	75	15
Tarragona	-	1.000	400	1.400	-	300	450	480
CATALUÑA	800	9.830	5.360	15.990	112	192	295	3.561
BALEARES	-	539	4.361	4.900	-	200	350	1.634
Avila	-	-	-	-	-	-	-	-
Burgos	-	-	-	-	-	-	-	-
Leon	-	400	20	420	-	125	150	53
Palencia	-	-	-	-	-	-	-	-
Salamanca	-	-	30	30	-	-	300	9
Segovia	-	-	-	-	-	-	-	-
Soria	-	-	-	-	-	-	-	-
Valladolid	-	60	30	90	-	980	1.107	92
Zamora	-	500	500	-	150	75	-	-
CASTILLA LEON	-	960	80	1.040	-	191	565	229
MADRID	-	600	800	1.400	-	400	400	560
Albacete	-	490	10	500	-	200	400	102
Ciudad Real	-	1.800	-	1.800	-	160	-	288
Cuenca	-	400	-	400	-	100	-	40
Guadalajara	-	-	-	-	-	-	-	-
Toledo	-	1.100	-	1.100	-	100	-	110
CASTILLA-MANCHA	-	3.790	10	3.800	-	141	400	540
Alicante	100	6.000	1.900	8.000	400	500	750	4.465
Castellon	-	-	100	100	-	-	450	45
Valencia	-	1.500	2.500	4.000	-	226	320	1.139
C. VALENCIANA	100	7.500	4.500	12.100	400	445	504	5.649
R. DE MURCIA	-	5.500	3.600	9.100	-	350	500	3.725
Badajoz	-	-	-	-	-	-	-	-
Caceres	-	45	30	75	-	250	558	28
EXTREMADURA	-	45	30	75	-	250	558	28
Almería	-	-	7.600	7.600	-	-	400	3.040
Cadiz	-	700	300	1.000	-	400	900	550
Cordoba	-	300	-	300	-	500	-	150
Granada	-	14.000	-	14.000	-	500	-	7.000
Huelva	-	-	1.300	1.300	-	-	500	650
Jaen	100	3.200	-	3.300	70	200	-	647
Malaga	-	2.200	-	2.200	-	450	-	990
Sevilla	-	-	40	40	-	-	250	10
ANDALUCIA	100	20.400	9.240	29.740	70	444	430	13.037
Palmas (Las)	-	1.000	5.500	6.500	-	300	300	1.950
S. C. Tenerife	-	4.700	2.800	7.500	-	68	368	1.350
CANARIAS	-	5.700	8.300	14.000	-	109	323	3.300
ESPAÑA	5.263	58.759	39.643	103.665	115	320	400	35.288

(1) Crisantemos, gladiolos, etc.

FLORES

PLANTAS ORNAMENTALES: Análisis provincial de la superficie, rendimiento y producción, 1.989

Provincias y Comunidades Autónomas	Superficie				Rendimiento			Producción Miles de plantas
	Secano Áreas	Regadío		Total Áreas	Secano Plantas/Área	Regadío		
		Aire libre Áreas	Protegido Áreas			Aire libre Plantas/Área	Protegido Plantas/Área	
Coruña (La)	900	-	-	900	400	-	-	360
Lugo	-	-	200	200	-	-	850	170
Orense	-	-	-	-	-	-	-	-
Pontevedra	1.728	414	258	2.400	59	97	120	173
GALICIA	2.628	414	458	3.500	176	97	439	703
P. DE ASTURIAS	-	-	100	100	-	-	300	30
CANTABRIA	200	-	-	200	40	-	-	8
Alava	200	-	-	200	100	-	-	20
Gulpuzcoa	200	-	200	400	335	-	750	217
Vizcaya	-	100	200	300	-	1.000	1.000	300
PAIS VASCO	400	100	400	900	218	1.000	875	537
NAVARRA	-	200	-	200	-	800	-	160
LA RIOJA	-	200	100	300	55	440	-	88
Huesca	-	-	-	-	-	-	-	-
Teruel	-	-	-	-	-	-	-	-
Zaragoza	-	-	1.700	1.700	-	-	100	170
ARAGON	-	-	1.700	1.700	-	-	100	170
Barcelona	1.000	1.600	6.200	8.800	1.400	2.500	2.700	22.140
Gerona	1.400	-	2.390	3.790	300	-	600	1.854
Lerida	-	-	500	500	-	-	1.272	636
Tarragona	-	1.000	3.100	4.100	-	900	1.500	5.550
CATALUÑA	2.400	2.600	12.190	17.190	758	1.885	1.925	30.180
BALEARES	300	560	1.440	2.300	100	500	1.000	1.750
Avila	-	-	-	-	-	-	-	-
Burgos	-	-	-	-	-	-	-	-
Leon	-	-	-	-	-	-	-	-
Palencia	-	-	-	-	-	-	-	-
Salamanca	-	-	54	54	-	-	1.795	97
Segovia	-	-	-	-	-	-	-	-
Soria	-	-	-	-	-	-	-	-
Valladolid	-	-	40	40	-	-	550	22
Zamora	-	400	-	400	-	100	-	40
CASTILLA LEON	-	400	94	494	-	100	1.265	159
MADRID	-	-	4.600	4.600	-	-	50	230
Albacete	-	500	-	500	-	1.000	-	500
Ciudad Real	-	-	-	-	-	-	-	-
Cuenca	-	-	-	-	-	-	-	-
Guadalajara	-	-	-	-	-	-	-	-
Toledo	-	-	-	-	-	-	-	-
CASTILLA-MANCHA	-	500	-	500	-	1.000	-	500
Alicante	-	1.600	5.600	7.200	-	4.995	11.430	72.000
Castellon	-	5.600	500	6.100	-	800	1.600	5.280
Valencia	-	31.350	9.650	41.000	-	27	101	1.821
C. VALENCIANA	-	38.550	15.750	54.300	-	345	4.177	79.101
R. DE MURCIA	-	1.725	575	2.300	-	21	208	156
Badajoz	-	-	-	-	-	-	-	-
Caceres	-	-	-	-	-	-	-	-
EXTREMADURA	-	-	-	-	-	-	-	-
Almeria	-	-	-	-	-	-	-	-
Cadiz	-	350	850	1.200	-	500	1.193	1.189
Cordoba	-	-	-	-	-	-	-	-
Granada	-	-	500	500	-	-	60	30
Huelva	-	-	2.500	2.500	-	-	7.444	18.610
Jaen	-	1.200	-	1.200	-	60	-	72
Malaga	-	3.800	1.200	5.000	-	1.100	1.725	6.250
Sevilla	-	-	-	-	-	-	-	-
ANDALUCIA	-	5.350	5.050	10.400	-	827	4.302	26.151
Palmas (Las)	-	-	3.000	3.000	-	-	800	2.400
S. C. Tenerife	-	3.000	9.500	12.500	-	346	574	6.491
CANARIAS	-	3.000	12.500	15.500	-	346	628	8.891
ESPAÑA	5.928	53.599	54.957	114.484	408	465	2.210	148.814

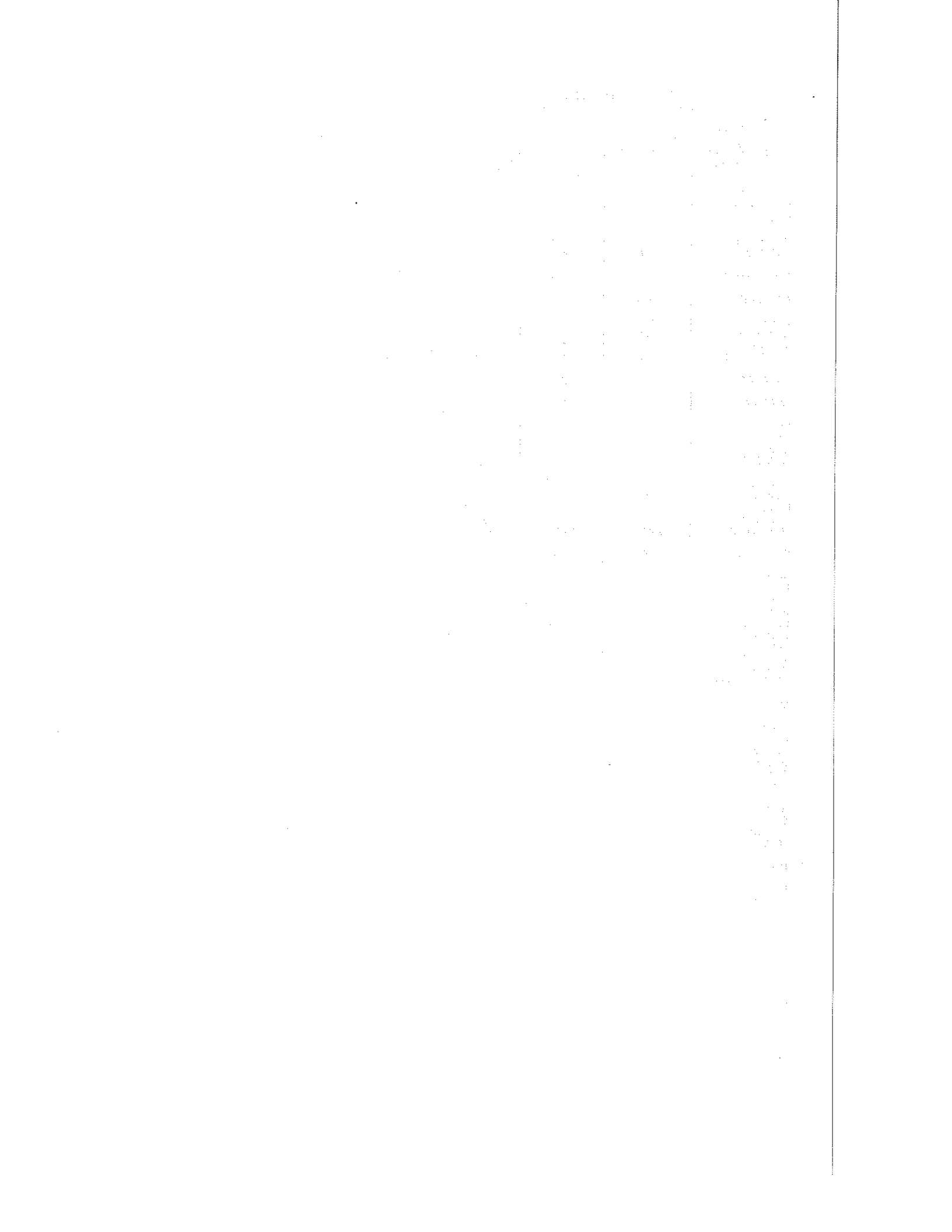

CAPITULO 11

CITRICOS

Se dedica un capítulo especial a los cítricos por su extraordinaria importancia en España dentro de los frutales. La información se refiere al naranjo (naranjo dulce y amargo), mandarino, limonero y otros frutales cítricos de menor importancia.

El desglose de los datos a nivel de variedades y grupos de variedades se ha hecho de acuerdo con la sistemática del Inventario Nacional de Cítricos.

La información sobre superficies y cosechas ha sido suministrada por los servicios estadísticos provinciales de las Comunidades Autónomas, en base a los inventarios y aforos de cosecha realizadas en las plantaciones de cítricos.

Los precios son en árbol, de acuerdo con la modalidad de su contratación, por tanto, no incluye los costes de recolección.

Los datos de producción de las series históricas se refieren a la campaña de recolección que comienza el año de la serie histórica y se prolonga dentro del año siguiente.

CITRICOS

CITRICOS: Resumen nacional de superficies y producciones. Campaña 1989-1990

Cultivos	Superficie en plantación regular		Arboles diseminados Núm	Rendimiento		Producción - Tm	Destino de la producción			Plantaciones nuevas en el año - Ha
	Total - Ha	En producción - Ha		Superficie en producción Kg/Ha	Arboles diseminados Kg/árbol		Exportación - Tm	Consumo int. fresco - Tm	Transformación - Tm	
GRUPO NAVEL										
-NAVELINA	53.508	49.013	45.530	23.694	33	1.162.792	609.236	484.256	69.300	171
-NAVEL	36.722	35.464	197.685	22.442	24	800.685	267.317	501.133	32.235	-258
-NAVELATE	6.376	4.989	23.561	17.627	23	88.474	16.141	72.333	-	249
BLANCASSELECTAS										
-SALUSTIANA	8.550	7.918	6.927	24.013	37	190.392	72.982	111.199	6.211	170
-OTRASBLANCASSELECTA	3.518	3.067	29.156	18.104	25	56.254	657	29.523	26.074	11
BLANCASCOMUNES	3.300	3.238	254.633	10.640	25	40.905	-	21.708	19.197	-83
SANGUINAS	959	943	4.532	17.820	15	16.872	6.578	7.181	3.113	-
TARDIAS										
-VERNA	3.872	3.795	14.774	12.076	16	46.059	1.004	40.830	4.225	-60
-VALENCIALATE	18.774	15.295	25.416	17.850	27	273.688	54.002	216.836	2.850	-106
NARANJO TOTAL	135.579	123.722	602.214	21.508	25	2.676.121	1.027.917	1.484.999	163.205	94
NARANJO AMARGO	1.559	1.461	24.743	9.156	8	13.580	7.093	-	6.487	2
-SATSUMA	17.260	15.758	12.200	30.755	23	484.923	271.890	53.877	159.156	7
-CLEMENTINAS	51.717	45.855	35.430	20.109	18	922.755	557.013	345.942	19.800	184
-OTRAS MANDARINAS	4.310	2.970	43.797	15.044	15	45.328	34.143	11.185	-	201
MANDARINO TOTAL	73.287	64.583	91.427	22.476	16	1.453.006	863.046	411.004	178.956	392
-BERNA	27.817	26.764	87.590	13.440	31	362.427	248.274	57.225	56.928	-16
-MESERO	20.389	18.914	38.792	12.823	16	243.158	160.816	48.382	33.960	-18
-OTROS LIMONES	1.380	1.328	209.724	10.799	26	19.704	6.210	11.695	1.799	-48
LIMONERO TOTAL	49.586	47.006	336.106	13.118	26	625.289	415.300	117.302	92.687	-82
POMELO	1.449	1.259	7.960	17.517	17	22.190	6.026	14.364	1.800	297
LIMERO Y OTROS CITRICO	72	61	16.547	4.212	9	413	-	413	-	13
TOTAL CITRICOS	261.532	238.092	1.078.997	-	-	4.790.599	2.319.382	2.027.335	443.882	716

CITRICOS

CITRICOS: Analisis provincial de la superficie total por cultivos, 1.989

Provincias y Comunidades Autónomas	Superficie total Ha	Naranja Ha	Mandarino Ha	Limonero Ha	Otros Ha
Coruña (La)	21	-	-	21	-
Lugo	-	-	-	-	-
Orense	-	-	-	-	-
Pontevedra	89	-	-	89	-
GALICIA	110	-	-	110	-
P. DE ASTURIAS	-	-	-	-	-
CANTABRÍA	23	1	-	21	1
Alava	-	-	-	-	-
Guipuzcoa	-	-	-	-	-
Vizcaya	-	-	-	-	-
PAIS VASCO	-	-	-	-	-
NAVARRA	-	-	-	-	-
LA RIOJA	-	-	-	-	-
Huesca	-	-	-	-	-
Teruel	-	-	-	-	-
Zaragoza	-	-	-	-	-
ARAGON	-	-	-	-	-
Barcelona	52	14	8	30	-
Gerona	-	-	-	-	-
Lerida	-	-	-	-	-
Tarragona	4.427	2.144	2.121	151	11
CATALUÑA	4.479	2.158	2.129	181	11
BALEARES	2.347	1.865	206	264	12
Avila	-	-	-	-	-
Burgos	-	-	-	-	-
Leon	-	-	-	-	-
Palencia	-	-	-	-	-
Salamanca	8	6	1	1	-
Segovia	-	-	-	-	-
Soria	-	-	-	-	-
Valladolid	-	-	-	-	-
Zamora	-	-	-	-	-
CASTILLA LEON	8	6	1	1	-
MADRID	-	-	-	-	-
Albacete	-	-	-	-	-
Ciudad Real	-	-	-	-	-
Cuenca	-	-	-	-	-
Guadalajara	-	-	-	-	-
Toledo	-	-	-	-	-
CASTILLA-MANCHA	-	-	-	-	-
Alicante	38.830	17.505	5.534	15.553	238
Castellon	41.061	13.656	27.372	33	-
Valencia	96.121	63.250	32.451	220	200
C. VALENCIANA	176.012	94.411	65.357	15.806	438
R. DE MURCIA	35.540	8.091	1.108	25.567	774
Badajoz	32	17	15	-	-
Caceres	24	24	-	-	-
EXTREMADURA	56	41	15	-	-
Almería	5.799	4.197	389	1.191	22
Cádiz	2.069	1.503	403	69	94
Córdoba	1.653	1.551	98	-	4
Granada	1.360	1.170	30	160	-
Huelva	6.740	5.908	673	50	109
Jaén	1	1	-	-	-
Málaga	11.838	4.847	1.361	5.588	42
Sevilla	11.759	8.475	1.404	313	1.567
ANDALUCIA	41.219	27.652	4.358	7.371	1.838
Palmas (Las)	1.177	868	99	205	5
S. C. Tenerife	561	486	14	60	1
CANARIAS	1.738	1.354	113	265	6
ESPAÑA	261.532	135.579	73.287	49.586	3.080

CITRICOS

NARANJO (1): Serie histórica de la superficie, rendimiento, producción, valor y comercio exterior

Años	Superficie en plantación regular		Arboles diseminados - Miles de Arboles	Rendimiento de la superficie en producción - Qm/Ha	Producción - Miles de Tm.
	Total - Miles de Ha	En producción - Miles de Ha			
1925	51,5	-	-	-	1.171,5
1930	72,0	-	644	163	1.196,2
1935	76,8	-	349	116	909,8
1940	77,7	-	733	94	746,5
1945	73,3	69,4	680	119	844,7
1950	73,2	68,7	691	124	875,1
1955	83,1	71,7	731	145	1.068,9
1960	93,1	82,9	662	165	1.398,6
1965	128,3	91,5	539	187	1.738,1
1970	135,8	115,9	532	138	1.597,0
1971	139,4	125,2	635	143	1.815,4
1972	134,8	123,3	893	179	2.238,1
1973	146,4	132,1	505	155	2.059,5
1974	145,0	134,4	422	140	1.888,5
1975	145,1	139,1	455	142	1.991,0
1976	144,0	139,5	448	127	1.781,4
1977	109,9	118,9	430	147	1.764,1
1978	127,4	117,0	453	139	1.633,4
1979	124,3	113,3	468	155	1.771,3
1980	128,1	115,3	496	146	1.699,1
1981	124,5	112,8	492	128	1.451,9
1982	127,7	113,5	515	148	1.687,4
1983	125,2	108,2	484	190	2.067,2
1984	127,9	108,7	559	122	1.338,8
1985	131,6	112,2	581	172	1.945,1
1986	133,9	115,6	617	177	2.063,1
1987	137,3	124,5	618	195	2.437,7
1988	133,5	122,0	635	182	2.236,7
1989	135,6	123,7	602	197	2.676,1

Nota: Los datos de producción se refieren a la campaña de recolección que comienza el año de la serie.

Años	Precio medio percibido por los agricultores - Pts/Kg	Valor - Millones de pts	Comercio exterior	
			Importaciones - Tm	Exportaciones - Tm
1925	-	-	-	-
1930	0,24	291	14	1.084.539
1935	0,21	190	71	700.343
1940	0,40	300	-	-
1945	0,44	373	-	-
1950	1,60	1.400	-	-
1955	1,89	1.593	-	935.726
1960	4,49	8.294	-	883.330
1965	4,96	8.251	1.285	1.000.477
1970	4,55	9.183	1.347	1.140.452
1971	5,01	8.458	1.378	865.572
1972	4,49	8.829	742	988.787
1973	4,22	9.309	879	1.230.035
1974	4,59	9.319	630	1.074.049
1975	6,37	12.226	628	1.026.209
1976	7,99	15.406	366	976.032
1977	9,22	16.377	412	914.216
1978	11,44	19.733	291	879.716
1979	11,70	19.595	-	898.186
1980	13,17	23.042	-	818.759
1981	17,75	28.842	21	765.742
1982	20,45	31.137	-	806.193
1983	29,96	53.970	-	655.393
1984	22,65	41.871	-	1.103.554
1985	35,24	53.377	45	602.254
1986	27,15	52.877	4	1.297.656
1987	24,43	52.174	20	1.099.088
1988	24,59	58.559	73	1.138.476
1989	24,28(2)	56.973(*)	86	1.027.917

(*) Avance

(1) Hasta 1.940 se incluye el mandarino en superficie y producción, hasta 1.960 el mandarino amargo y hasta 1.975 el naranjo amargo.

Nota: Para cada año X figura la producción de la campaña X/X+1. El valor de la producción corresponde al año civil X, que se compone de parte de las campañas X-1/X y X/X+1.

(2) Precio en árbol, de acuerdo con la modalidad de su contratación y no incluye los costes de recolección.

CITRICOS

NARANJO: Análisis provincial de la superficie, rendimiento y producción, 1.989

Provincias y Comunidades Autónomas	Sup. en plantación regular		Arboles diseminados - Núm.	Rendimiento		Producción - Tm
	Total - Ha	En producción - Ha		De la superficie en producción - Kg/Ha	En arboles diseminados - Kg/árbol	
Coruña (La)	-	-	18.142	-	15	272
Lugo	-	-	3.200	-	10	32
Orense	-	-	1.254	-	3	4
Pontevedra	-	-	53.088	-	32	1.699
GALICIA	-	-	75.684	-	27	2.007
P. DE ASTURIAS	-	-	-	-	-	-
CANTABRIA	1	1	748	13.568	34	39
Alava	-	-	-	-	-	-
Gulpuzcoa	-	-	-	-	-	-
Vizcaya	-	-	155	-	33	5
PAIS VASCO	-	-	155	-	33	5
NAVARRA	-	-	1	-	-	-
LA RIOJA	-	-	-	-	-	-
Huesca	-	-	-	-	-	-
Teruel	-	-	-	-	-	-
Zaragoza	-	-	-	-	-	-
ARAGON	-	-	-	-	-	-
Barcelona	14	11	2.548	12.103	18	179
Gerona	-	-	-	-	-	-
Lerida	-	-	-	-	-	-
Tarragona	2.144	1.673	32.146	12.570	7	21.255
CATALUÑA	2.158	1.684	34.694	12.567	8	21.434
BALEARES	1.865	1.652	67.043	16.118	44	29.577
Avila	-	-	-	-	-	-
Burgos	-	-	-	-	-	-
Leon	-	-	-	-	-	-
Palencia	-	-	-	-	-	-
Salamanca	6	6	650	4.592	13	36
Segovia	-	-	-	-	-	-
Soria	-	-	-	-	-	-
Valladolid	-	-	-	-	-	-
Zamora	-	-	-	-	-	-
CASTILLA LEON	6	6	650	4.592	13	36
MADRID	-	-	-	-	-	-
Albacete	-	-	-	-	-	-
Ciudad Real	-	-	-	-	-	-
Cuenca	-	-	-	-	-	-
Guadalajara	-	-	-	-	-	-
Toledo	-	-	-	-	-	-
CASTILLA-MANCHA	-	-	-	-	-	-
Alicante	17.505	15.709	14.096	22.279	48	350.656
Castellon	13.656	12.169	6.047	26.018	31	316.800
Valencia	63.250	59.863	12.040	24.698	42	1.479.002
C. VALENCIANA	94.411	87.741	32.183	24.448	43	2.146.458
R. DE MURCIA	8.091	6.721	-	14.968	-	100.600
Badajoz	17	17	6.800	10.000	20	306
Caceres	24	24	15.900	4.042	10	256
EXTREMADURA	41	41	22.700	6.512	13	562
Almeria	4.197	3.786	9.405	16.522	24	62.778
Cadiz	1.503	1.378	23.800	13.258	13	18.579
Cordoba	1.551	1.461	9.590	27.997	23	41.124
Granada	1.170	1.095	75.000	6.669	20	8.803
Huelva	5.908	4.577	22.481	13.676	15	62.932
Jaen	1	-	1.080	-	5	5
Malaga	4.847	4.378	7.000	7.019	30	30.939
Sevilla	8.475	8.155	-	15.685	-	127.911
ANDALUCIA	27.652	24.830	148.356	14.106	19	353.071
Palmas (Las)	868	652	50.000	17.507	40	13.415
S. C. Tenerife	486	394	170.000	14.000	20	8.916
CANARIAS	1.354	1.046	220.000	16.186	25	22.331
ESPAÑA	135.579	123.722	602.214	21.508	25	2.676.120

CITRICOS

NARANJO por variedades: Análisis provincial de la superficie y producción, 1989

Provincias y Comunidades Autónomas	Grupo navel								
	Navelina			Navel			Navelate		
	Superficie en plant regular. Ha	Arboles diseminados Núm	Producción Tm	Superficie en plant regular. Ha	Arboles diseminados Núm	Producción Tm	Superficie en plant regular. Ha	Arboles diseminados Núm	Producción Tm
Coruña (La)	-	-	-	-	-	-	-	-	-
Lugo	-	-	-	-	-	-	-	-	-
Orense	-	-	-	-	-	-	-	-	-
Pontevedra	-	-	-	-	10.618	425	-	-	-
GALICIA	-	-	-	-	10.618	425	-	-	-
P. DE ASTURIAS	-	-	-	-	-	-	-	-	-
CANTABRIA	-	-	-	1	748	39	-	-	-
Alava	-	-	-	-	-	-	-	-	-
Gulpuzcoa	-	-	-	-	-	-	-	-	-
Vizcaya	-	-	-	-	-	-	-	-	-
PAIS VASCO	-	-	-	-	-	-	-	-	-
NAVARRA	-	-	-	-	-	-	-	-	-
LA RIOJA	-	-	-	-	-	-	-	-	-
Huesca	-	-	-	-	-	-	-	-	-
Teruel	-	-	-	-	-	-	-	-	-
Zaragoza	-	-	-	-	-	-	-	-	-
ARAGON	-	-	-	-	-	-	-	-	-
Barcelona	-	100	2	6	820	75	2	208	16
Gerona	-	-	-	-	-	-	-	-	-
Lerida	-	-	-	-	-	-	-	-	-
Tarragona	848	4.022	8.026	945	8.490	10.042	120	1.801	887
CATALUÑA	848	4.122	8.028	951	9.310	10.117	122	2.009	903
BALEARES	280	12.066	4.624	933	20.783	14.319	167	8.715	1.702
Avila	-	-	-	-	-	-	-	-	-
Burgos	-	-	-	-	-	-	-	-	-
Leon	-	-	-	-	-	-	-	-	-
Palencia	-	-	-	-	-	-	-	-	-
Salamanca	-	-	-	1	100	6	-	-	-
Segovia	-	-	-	-	-	-	-	-	-
Soria	-	-	-	-	-	-	-	-	-
Valladolid	-	-	-	-	-	-	-	-	-
Zamora	-	-	-	-	-	-	-	-	-
CASTILLA LEON	-	-	-	1	100	6	-	-	-
MADRID	-	-	-	-	-	-	-	-	-
Albacete	-	-	-	-	-	-	-	-	-
Ciudad Real	-	-	-	-	-	-	-	-	-
Cuenca	-	-	-	-	-	-	-	-	-
Guadalajara	-	-	-	-	-	-	-	-	-
Toledo	-	-	-	-	-	-	-	-	-
CASTILLA-MANCHA	-	-	-	-	-	-	-	-	-
Alicante	5.963	4.788	145.952	3.474	2.818	72.900	984	786	15.300
Castellon	3.542	1.224	85.000	4.762	2.284	115.500	1.125	518	22.300
Valencia	35.719	5.160	813.900	18.261	4.600	465.699	1.218	120	29.900
C. VALENCIANA	45.224	11.172	1.044.852	26.497	9.702	654.099	3.327	1.424	67.500
R. DE MURCIA	2.650	-	32.544	1.110	-	15.520	635	-	4.500
Badajoz	8	3.400	148	8	3.000	140	-	-	-
Caceres	-	-	-	1	800	13	-	-	-
EXTREMADURA	8	3.400	148	9	3.800	153	-	-	-
Almeria	109	3.097	2.241	1.759	166	25.801	16	1.413	258
Cadiz	309	238	3.635	563	3.808	4.482	163	-	2.406
Cordoba	290	1.435	6.954	401	1.050	12.817	-	-	-
Granada	-	-	-	190	18.600	1.744	-	-	-
Huelva	466	-	6.612	572	-	10.868	931	-	6.050
Jaen	-	-	-	-	-	-	-	-	-
Malaga	67	-	469	311	-	1.089	654	-	1.650
Sevilla	3.018	-	49.681	2.790	-	38.250	265	-	2.500
ANDALUCIA	4.259	4.770	69.592	6.586	23.624	95.051	2.029	1.413	12.864
Palmas (Las)	184	-	2.160	289	-	4.740	65	-	455
S. C. Tenerife	55	10.000	844	345	119.000	6.216	31	10.000	550
CANARIAS	239	10.000	3.004	634	119.000	10.956	96	10.000	1.005
ESPAÑA	53.508	45.530	1.162.792	36.722	197.685	800.685	6.376	23.561	88.474

CITRICOS

NARANJO por variedades: Análisis provincial de la superficie y producción, 1.989

Provincias y Comunidades Autónomas	Grupo blancas selectas						Grupo blancas comunes		
	Salustiana			Otras blancas selectas			Superficie en plant reguliar. - Ha	Arboles diseminados - Núm	Producción - Tm
	Superficie en plant reguliar. - Ha	Arboles diseminados - Núm	Producción - Tm	Superficie en plant reguliar. - Ha	Arboles diseminados - Núm	Producción - Tm			
Coruña (La)	-	-	-	-	-	-	-	18.142	272
Lugo	-	-	-	-	-	-	-	-	-
Orense	-	-	-	-	1.254	4	-	-	-
Pontevedra	-	-	-	-	10.594	318	-	31.876	956
GALICIA	-	-	-	-	11.848	322	-	50.018	1.228
P. DE ASTURIAS	-	-	-	-	-	-	-	-	-
CANTABRIA	-	-	-	-	-	-	-	-	-
Alava	-	-	-	-	-	-	-	-	-
Gulpuzcoa	-	-	-	-	-	-	-	-	-
Vizcaya	-	-	-	-	-	-	-	155	5
PAÍS VASCO	-	-	-	-	-	-	-	155	5
NAVARRA	-	-	-	-	-	-	-	1	-
LA RIOJA	-	-	-	-	-	-	-	-	-
Huesca	-	-	-	-	-	-	-	-	-
Teruel	-	-	-	-	-	-	-	-	-
Zaragoza	-	-	-	-	-	-	-	-	-
ARAGON	-	-	-	-	-	-	-	-	-
Barcelona	-	-	-	-	99	2	4	520	46
Gerona	-	-	-	-	-	-	-	-	-
Lerida	-	-	-	-	-	-	-	-	-
Tarragona	6	996	72	135	1.080	1.340	44	9.417	429
CATALUÑA	6	996	72	135	1.179	1.342	48	9.937	475
BALEARES	42	1.340	685	55	670	1.024	206	20.113	4.328
Avila	-	-	-	-	-	-	-	-	-
Burgos	-	-	-	-	-	-	-	-	-
Leon	-	-	-	-	-	-	-	-	-
Palencia	-	-	-	-	-	-	-	-	-
Salamanca	-	-	-	-	-	-	5	550	30
Segovia	-	-	-	-	-	-	-	-	-
Soria	-	-	-	-	-	-	-	-	-
Valladolid	-	-	-	-	-	-	-	-	-
Zamora	-	-	-	-	-	-	-	-	-
CASTILLA LEON	-	-	-	-	-	-	5	550	30
MADRID	-	-	-	-	-	-	-	-	-
Albacete	-	-	-	-	-	-	-	-	-
Ciudad Real	-	-	-	-	-	-	-	-	-
Cuenca	-	-	-	-	-	-	-	-	-
Guadalajara	-	-	-	-	-	-	-	-	-
Toledo	-	-	-	-	-	-	-	-	-
CASTILLA-MANCHA	-	-	-	-	-	-	-	-	-
Alicante	1.265	1.024	37.404	110	89	1.100	-	-	-
Castellon	1.617	730	48.200	19	10	600	-	-	-
Valencia	2.905	960	67.400	-	-	-	-	-	-
C. VALENCIANA	5.787	2.714	153.004	129	99	1.700	-	-	-
R. DE MURCIA	780	-	9.450	75	-	1.001	70	-	1.000
Badajoz	-	-	-	-	-	-	-	400	8
Caceres	-	-	-	-	-	-	21	14.000	220
EXTREMADURA	-	-	-	-	-	-	21	14.400	228
Almeria	20	697	388	1.968	2.530	24.757	290	455	8.448
Cadiz	101	-	1.485	-	107	10.948	1.712	-	-
Cordoba	214	1.180	4.378	466	2.830	15.109	180	3.095	1.866
Granada	-	-	-	-	-	-	960	54.400	6.916
Huelva	734	-	9.634	22	-	308	218	22.481	1.863
Jaen	-	-	-	-	-	-	1	1.080	5
Malaga	80	-	210	9	-	27	853	7.000	4.475
Sevilla	773	-	10.925	541	-	9.025	311	-	5.675
ANDALUCIA	1.922	1.877	27.020	3.006	5.360	49.226	2.920	99.459	30.960
Palmas (Las)	13	-	160	118	-	1.440	30	50.000	2.450
S. C. Tenerife	-	-	-	-	10.000	200	-	10.000	200
CANARIAS	13	-	160	118	10.000	1.640	30	60.000	2.650
ESPAÑA	8.550	6.927	190.391	3.518	29.156	56.255	3.300	254.633	40.904

CITRICOS

NARANJO por variedades: Análisis provincial de la superficie y producción, 1.989

Provincias y Comunidades Autónomas	Grupo sanguinas			Grupo tardías					
	Superficie en plant regular.	Arboles diseminados	Producción	Verna			Valencia late		
				Superficie en plant regular.	Arboles diseminados	Producción	Superficie en plant regular.	Arboles diseminados	Producción
Ha	Núm	Tm	Ha	Núm	Tm	Ha	Núm	Tm	
Coruña (La)	-	-	-	-	-	-	-	-	-
Lugo	-	-	-	-	200	2	-	3.000	30
Orense	-	-	-	-	-	-	-	-	-
Pontevedra	-	-	-	-	-	-	-	-	-
GALICIA	-	-	-	-	200	2	-	3.000	30
P. DE ASTURIAS	-	-	-	-	-	-	-	-	-
CANTABRIA	-	-	-	-	-	-	-	-	-
Alava	-	-	-	-	-	-	-	-	-
Guipuzcoa	-	-	-	-	-	-	-	-	-
Vizcaya	-	-	-	-	-	-	-	-	-
PAIS VASCO	-	-	-	-	-	-	-	-	-
NAVARRA	-	-	-	-	-	-	-	-	-
LA RIOJA	-	-	-	-	-	-	-	-	-
Huesca	-	-	-	-	-	-	-	-	-
Teruel	-	-	-	-	-	-	-	-	-
Zaragoza	-	-	-	-	-	-	-	-	-
ARAGON	-	-	-	-	-	-	-	-	-
Barcelona	2	501	32	-	92	2	-	208	4
Gerona	-	-	-	-	-	-	-	-	-
Lerida	-	-	-	-	-	-	-	-	-
Tarragona	18	1.701	218	9	2.605	72	19	2.034	169
CATALUÑA	20	2.202	250	9	2.697	74	19	2.242	173
BALEARES	-	-	-	15	1.340	221	167	2.016	2.674
Avila	-	-	-	-	-	-	-	-	-
Burgos	-	-	-	-	-	-	-	-	-
Leon	-	-	-	-	-	-	-	-	-
Palencia	-	-	-	-	-	-	-	-	-
Salamanca	-	-	-	-	-	-	-	-	-
Segovia	-	-	-	-	-	-	-	-	-
Soria	-	-	-	-	-	-	-	-	-
Valladolid	-	-	-	-	-	-	-	-	-
Zamora	-	-	-	-	-	-	-	-	-
CASTILLA LEON	-	-	-	-	-	-	-	-	-
MADRID	-	-	-	-	-	-	-	-	-
Aibacete	-	-	-	-	-	-	-	-	-
Ciudad Real	-	-	-	-	-	-	-	-	-
Cuenca	-	-	-	-	-	-	-	-	-
Guadalajara	-	-	-	-	-	-	-	-	-
Toledo	-	-	-	-	-	-	-	-	-
CASTILLA-MANCHA	-	-	-	-	-	-	-	-	-
Alicante	133	107	2.900	938	755	11.300	4.638	3.729	63.800
Castellon	123	60	3.100	28	14	500	2.440	1.207	41.600
Valencia	278	-	4.303	25	-	300	4.844	1.200	97.500
C. VALENCIANA	534	167	10.303	991	769	12.100	11.922	6.136	202.900
R. DE MURCIA	360	-	5.760	951	-	15.725	1.460	-	15.100
Badajoz	-	-	-	1	-	10	-	-	-
Caceres	2	1.100	23	-	-	-	-	-	-
EXTREMADURA	2	1.100	23	1	-	10	-	-	-
Almería	2	63	68	13	390	368	20	594	449
Cadiz	-	-	-	46	7.378	878	214	1.428	3.981
Cordoba	-	-	-	-	-	-	-	-	-
Granada	-	-	-	20	2.000	143	-	-	-
Huelva	-	-	-	-	-	-	2.965	-	27.597
Jaen	-	-	-	-	-	-	-	-	-
Malaga	11	-	88	1.765	-	15.883	1.097	-	7.048
Sevilla	-	-	-	61	-	655	716	-	11.200
ANDALUCIA	13	63	156	1.905	9.768	17.927	5.012	2.022	50.275
Palmas (Las)	30	-	360	-	-	-	139	-	1.650
S. C. Tenerife	-	1.000	20	-	-	-	55	10.000	886
CANARIAS	30	1.000	380	-	-	-	194	10.000	2.536
ESPAÑA	959	4.532	16.872	3.872	14.774	46.059	18.774	25.416	273.688

CITRICOS

NARANJA: Comercio exterior de España por países.

Países	Importaciones Tm.			Exportaciones Tm.		
	1987	1988	1989	1987	1988	1989
EUR-11	20	21	86	976.545	1.012.532	855.639
Alemania	-	-	65	335.911	337.898	284.841
Bélgica-Lux	-	-	-	80.554	85.533	73.572
Dinamarca	-	-	-	10.018	10.394	7.986
Francia	20	21	21	365.086	370.619	303.751
Grecia	-	-	-	-	20	39
Irlanda	-	-	-	1.222	1.018	1.107
Italia	-	-	-	34	87	50
Países Bajos	-	-	-	105.337	109.362	111.793
Portugal	-	-	-	121	3.710	2.197
Reino Unido	-	-	-	78.262	93.891	70.303
Alemania (R.D.)	-	-	-	30.262	33.590	49.353
Checoslovaquia	-	-	-	26.381	23.149	20.260
Noruega	-	-	-	3.136	4.862	5.423
Polonia	-	-	-	2.607	2.040	954
Suecia	-	-	-	15.735	14.609	11.863
U.R.S.S.	-	-	-	-	525	-
Otros países	-	52	-	44.422	721.803	84.425
TOTAL	20	73	86	1.099.088	1.138.476	1.027.917

Fuente: <<Estadística del Comercio Exterior de España>>. Dirección General de Aduanas.

NARANJA: Producción en diferentes países

Países	1979-81	1985	1986	1987	1988
	Miles de Tm.	Miles de Tm.	Miles de Tm.	Miles de Tm.	Miles de Tm.
MUNDO	38.405	41.417	42.962	43.385	46.738
AFRICA:					
Argelia	269	197	167	183	190
Egipto	956	1.168	1.234	1.387	1.400
Marruecos	705	686	809	650	913
Sudáfrica	581	444	551	518	520
Tunez	113	122	151	147	120
AMERICA:					
Méjico	1.811	1.745	1.909	741	1.942
U.S.A.	9.519	6.109	6.792	6.983	7.751
Argentina	693	653	623	630	600
Brasil	10.243	14.214	13.374	14.670	15.319
ASIA:					
China	783	1.904	2.637	3.340	3.272
India	1.170	1.350	1.370	1.350	1.370
Israel	866	913	725	888	700
Pakistán	702	960	990	1.050	1.100
Turquia	690	514	756	706	754
EUROPA:					
EUR-12	3.989	4.833	5.236	4.472	5.071
España	1.657	1.968	2.079	2.442	2.225
Francia	2	1	3	3	3
Grecia	577	606	837	579	780
Italia	1.659	2.162	2.218	1.343	1.968
Portugal	94	96	99	105	95
OCEANIA:					
Australia	398	496	523	475	465
U.R.S.S.	261	144	322	184	200

Fuente: <<Anuario de Producción>> F.A.O. 1988.

CITRICOS

NARANJA, NARANJA AMARGA Y MANDARINA: Comercio internacional

Países	Importaciones			Exportaciones		
	1986 Miles de Tm	1987 Miles de Tm	1988 Miles de Tm	1986 Miles de Tm	1987 Miles de Tm	1988 Miles de Tm
MUNDO	5.267	5.420	5.556	5.932	5.453	5.471
Egipto	-	-	-	75	167	97
Marruecos	-	-	-	572	485	579
Sudáfrica	1	-	-	300	323	350
AMERICA:						
Canadá	287	285	251	-	-	-
Cuba	-	-	-	264	276	290
U.S.A.	38	40	31	417	403	357
ASIA:						
Arabia Saudí	103	89	259	3	8	4
China	4	11	6	79	91	104
Chipre	-	-	-	26	31	23
Emiratos Arabes Unidos	79	78	80	13	8	7
Gaza, Franja de	-	-	-	73	62	62
Hong Kong	156	160	166	8	10	13
Israel	-	-	-	378	392	319
Jordania	73	62	60	100	63	45
Libano	-	-	-	45	40	38
Singapur	55	58	62	12	13	14
Turquía	12	17	6	102	112	164
EUROPA:						
EUR-12	2.935	3.075	3.131	3.022	2.511	2.528
Alemania (R.F.)	805	872	818	23	27	17
Bélgica-Lux	198	212	218	29	23	24
Dinamarca	43	49	48	2	1	1
España	-	-	-	2.354	1.948	1.885
Francia	930	940	964	42	38	42
Grecia	3	10	3	263	202	240
Irlanda	36	35	38	2	3	3
Italia	-	5	6	202	159	188
Países Bajos	441	462	488	88	89	109
Portugal	3	5	13	1	1	1
Reino Unido	476	485	535	16	20	18
Austria	104	107	104	-	-	-
Checoslovaquia	86	95	94	-	-	-
Finlandia	54	84	75	-	-	-
Alemania (R.D.)	150	130	135	-	-	-
Noruega	53	59	56	-	-	-
Suecia	114	119	109	1	1	1
Suiza	107	110	105	-	-	-
Yugoslavia	38	55	47	1	-	-
OCEANIA:						
Australia	8	7	8	35	48	56
Nueva Zelanda	10	17	13	-	-	-
U.R.S.S.	331	294	288	-	-	-

Fuente: <<Anuario de Comercio>> F.A.O. 1988.

CITRICOS

NARANJO AMARGO: Serie histórica de la superficie, rendimiento, producción y comercio exterior

Años	Superficie en plantación		Arboles diseminados Miles de Arboles	Rendimiento de la superficie en producción Qm/Ha	Producción Miles de Tm.	Comercio exterior	
	Total Miles de Ha.	En producción Miles de Ha.				Importaciones Tm	Exportaciones Tm
1960	-	-	-	-	-	-	75
1965	1,7	1,4	30	147	22,7	-	13.305
1970	2,3	1,9	126	109	25,8	-	13.042
1971	2,2	1,9	145	113	25,3	-	15.342
1972	2,4	2,0	46	97	21,5	-	11.431
1973	2,7	1,6	12	131	21,2	-	11.738
1974	2,5	2,0	11	159	32,1	-	9.861
1975	1,8	1,6	11	154	24,6	-	7.216
1976	2,0	1,7	26	141	24,2	-	8.253
1977	2,0	1,7	20	162	27,7	-	8.335
1978	2,4	1,7	14	100	17,7	-	8.548
1979	2,3	1,7	20	122	20,6	-	5.959
1980	1,6	1,5	30	77	11,9	-	6.149
1981	1,9	1,5	31	110	16,6	-	936
1982	1,9	1,4	29	108	16,1	-	5.561
1983	4,1	1,3	30	103	14,2	-	4.980
1984	4,4	1,4	27	100	14,0	-	4.312
1985	3,8	1,4	24	164	23,3	-	5.041
1986	2,5	1,5	29	105	16,1	-	4.652
1987	2,4	1,5	26	105	16,1	-	4.564
1988	2,3	1,7	25	86	14,8	-	4.327
1989	1,6	1,5	25	91	13,6	2	7.093

Nota: Los datos de producción se refieren a la campaña de recolección que comienza el año de la serie.

NARANJO AMARGO: Análisis provincial de la superficie, rendimiento y producción, 1.989

Provincias y Comunidades Autónomas	Superficie en plantación regular		Arboles disem. número	Rendimiento		Producción Tm
	Total Ha	En producción Ha		De la sup. en prod. Kg / Hm	Arboles disem. Kg / árbol	
Lugo	-	-	1.136	-	8	9
Orense	-	-	293	-	3	1
Pontevedra	-	-	524	-	30	16
GALICIA	-	-	1.953	-	13	26
CANTABRIA	1	1	-	8.000	-	8
Barcelona	-	-	134	-	22	3
Tarragona	2	2	1.674	-	-	-
CATALUÑA	2	2	1.808	-	2	3
BALEARES	6	6	2.180	6.957	7	57
R. DE MURCIA	105	7	-	14.286	-	100
Caceres	-	-	1.200	-	6	7
EXTREMADURA	-	-	1.200	-	6	7
Almería	7	7	157	19.980	20	143
Cádiz	27	27	1.525	11.806	10	334
Córdoba	4	4	702	5.000	-	20
Granada	-	-	2.600	-	10	26
Huelva	-	-	572	-	14	8
Jaen	-	-	46	-	5	-
Málaga	5	5	10.000	3.000	10	115
Sevilla	1.402	1.402	-	9.082	-	12.733
ANDALUCIA	1.445	1.445	15.602	9.153	10	13.379
S. C. Tenerife	-	-	2.000	-	-	-
CANARIAS	-	-	2.000	-	-	-
ESPAÑA	1.559	1.461	24.743	9.156	8	13.580

CITRICOS

MANDARINO: Serie histórica de la superficie, rendimiento, producción, valor y comercio exterior

Años	Superficie en plantación regular		Arboles diseminados - Miles de Arboles	Rendimiento de la superficie en producción - Cm/Ha	Producción - Miles de Tm.
	Total - Miles de Ha	En producción - Miles de Ha			
1945	7,2	7,1	78	90	65,4
1950	6,8	6,6	79	60	41,0
1955	7,6	6,1	97	114	72,4
1960	12,0	8,6	115	147	130,6
1965	19,8	11,5	122	142	165,3
1970	30,9	20,2	69	173	349,1
1971	30,8	26,0	105	143	372,8
1972	40,5	29,4	105	196	578,1
1973	54,8	46,0	97	130	599,5
1974	52,6	46,8	80	126	590,8
1975	53,8	59,6	84	129	651,7
1976	55,7	51,0	94	129	660,1
1977	41,9	36,0	76	198	712,9
1978	47,3	40,5	86	224	911,4
1979	48,0	40,7	91	197	802,8
1980	48,7	42,5	84	213	905,8
1981	50,8	45,5	91	158	722,6
1982	52,0	44,8	98	195	879,1
1983	59,1	49,5	98	249	1.234,4
1984	59,8	51,1	98	170	868,8
1985	61,0	52,3	119	200	1.050,8
1986	62,1	53,8	97	216	1.163,7
1987	63,1	56,7	96	228	1.293,5
1988	69,5	63,0	89	199	1.255,3
1989	73,3	64,6	91	225	1.453,0

Nota: Los datos de producción se refieren a la campaña de recolección que comienza el año de la serie.

Años	Precio medio percibido por los agricultores - Pts/Kg	Valor - Millones de pts	Comercio exterior	
			Importaciones - Tm	Exportaciones - Tm
1945	0,42	27	-	-
1950	1,13	46	-	-
1955	1,89	137	-	64.140
1960	5,96	778	-	57.702
1965	6,17	1.014	-	141.586
1970	6,31	2.156	206	287.708
1971	7,12	2.637	164	313.928
1972	5,69	3.173	165	400.024
1973	5,77	3.447	221	403.879
1974	6,99	4.136	99	455.748
1975	9,93	6.411	60	476.206
1976	11,94	7.972	41	542.174
1977	13,88	9.822	73	524.421
1978	12,58	11.216	16	571.018
1979	13,39	10.895	-	647.480
1980	16,58	14.847	-	510.815
1981	19,06	14.122	-	587.508
1982	24,99	21.579	-	587.954
1983	31,45	37.705	1	578.151
1984	23,67	21.428	-	903.998
1985	28,80	25.350	-	727.760
1986	34,19	26.703	-	1.051.383
1987	26,43	31.884	-	822.510
1988	27,07	34.198	98	746.530
1989	22,27	31.826(*)	110	863.046

(*) Avance

Nota: El valor de la producción corresponde al año civil X, que se compone de parte de las campañas X-1/X y X/X+1

CITRICOS

MANDARINO: Análisis provincial de la superficie, rendimiento y producción, 1.989

Provincias y Comunidades Autónomas	Sup. en plantación regular		Arboles diseminados - Núm.	Rendimiento		Producción - Tm
	Total - Ha	En producción - Ha		De la superficie en producción - Kg/Ha	En arboles diseminados - Kg/árbol	
Coruña (La)	-	-	-	-	-	-
Lugo	-	-	37	-	15	1
Orense	-	-	495	-	2	1
Pontevedra	-	-	5.211	-	16	83
GALICIA	-	-	5.743	-	15	85
P. DE ASTURIAS	-	-	-	-	-	-
CANTABRIA	-	-	50	-	20	1
Alava	-	-	-	-	-	-
Guipuzcoa	-	-	-	-	-	-
Vizcaya	-	-	-	-	-	-
PAIS VASCO	-	-	-	-	-	-
NAVARRA	-	-	-	-	-	-
LA RIOJA	-	-	-	-	-	-
Huesca	-	-	-	-	-	-
Teruel	-	-	-	-	-	-
Zaragoza	-	-	-	-	-	-
ARAGON	-	-	-	-	-	-
Barcelona	8	6	1.444	12.983	16	101
Gerona	-	-	-	-	-	-
Lerida	-	-	-	-	-	-
Tarragona	2.121	1.562	10.734	14.657	8	22.980
CATALUÑA	2.129	1.568	12.178	14.651	9	23.081
BALEARÉS	206	191	19.531	13.559	21	3.000
Avila	-	-	-	-	-	-
Burgos	-	-	-	-	-	-
Leon	-	-	-	-	-	-
Palencia	-	-	-	-	-	-
Salamanca	1	1	209	5.074	14	8
Segovia	-	-	-	-	-	-
Soria	-	-	-	-	-	-
Valladolid	-	-	-	-	-	-
Zamora	-	-	-	-	-	-
CASTILLA LEON	1	1	209	5.074	14	8
MADRID	-	-	-	-	-	-
Albacete	-	-	-	-	-	-
Ciudad Real	-	-	-	-	-	-
Cuenca	-	-	-	-	-	-
Guadalajara	-	-	-	-	-	-
Toledo	-	-	-	-	-	-
CASTILLA-MANCHA	-	-	-	-	-	-
Alicante	5.534	4.584	2.883	22.384	31	102.698
Castellon	27.372	24.612	2.292	23.440	36	576.988
Valencia	32.451	28.640	4.190	23.929	40	685.494
C. VALENCIANA	65.357	57.836	9.365	23.598	36	1.365.180
R. DE MURCIA	1.108	960	-	26.490	-	25.430
Badajoz	15	15	2.000	10.933	17	198
Caceres	-	-	1.200	-	9	11
EXTREMADURA	15	15	3.200	10.933	14	209
Almería	389	340	2.778	12.940	25	4.469
Cádiz	403	393	1.750	17.001	14	6.706
Córdoba	98	98	1.852	837	-	82
Granada	30	30	17.500	5.417	5	250
Huelva	673	489	750	11.043	12	5.409
Jaén	-	-	521	-	8	4
Málaga	1.361	1.184	3.000	3.097	-	3.667
Sevilla	1.404	1.392	-	10.334	-	14.385
ANDALUCIA	4.358	3.926	28.151	8.858	7	34.972
Palmas (Las)	99	76	8.000	8.750	25	865
S. C. Tenerife	14	10	5.000	10.000	15	175
CANARIAS	113	86	13.000	8.895	21	1.040
ESPAÑA	73.287	64.583	91.427	22.476	16	1.453.006

CITRICOS

MANDARINO por variedades: Análisis provincial de la superficie y producción, 1.989

Provincias y Comunidades Autónomas	Satsuma			Clementina			Otras variedades		
	Superficie en plant regular.	Arboles diseminados	Producción	Superficie en plant regular.	Arboles diseminados	Producción	Superficie en plant regular.	Arboles diseminados	Producción
	Ha	Núm	Tm	Ha	Núm	Tm	Ha	Núm	Tm
Coruña (La)	-	-	-	-	-	-	-	-	-
Lugo	-	-	-	-	-	-	-	37	1
Orense	-	-	-	-	-	-	-	495	1
Pontevedra	-	-	-	-	-	-	-	5.211	83
GALICIA	-	-	-	-	-	-	-	5.743	85
P. DE ASTURIAS	-	-	-	-	-	-	-	-	-
CANTABRIA	-	-	-	-	-	-	-	50	1
Alava	-	-	-	-	-	-	-	-	-
Gulpuzcoa	-	-	-	-	-	-	-	-	-
Vizcaya	-	-	-	-	-	-	-	-	-
PAIS VASCO	-	-	-	-	-	-	-	-	-
NAVARRA	-	-	-	-	-	-	-	-	-
LA RIOJA	-	-	-	-	-	-	-	-	-
Huesca	-	-	-	-	-	-	-	-	-
Teruel	-	-	-	-	-	-	-	-	-
Zaragoza	-	-	-	-	-	-	-	-	-
ARAGON	-	-	-	-	-	-	-	-	-
Barcelona	2	464	34	2	231	17	4	749	50
Gerona	-	-	-	-	-	-	-	-	-
Lerida	-	-	-	-	-	-	-	-	-
Tarragona	309	453	5.188	1.564	10.037	16.436	248	244	1.356
CATALUÑA	311	917	5.222	1.566	10.268	16.453	252	993	1.406
BALEARES	10	3.125	279	157	7.422	2.216	39	8.984	505
Avila	-	-	-	-	-	-	-	-	-
Burgos	-	-	-	-	-	-	-	-	-
Leon	-	-	-	-	-	-	-	-	-
Palencia	-	-	-	-	-	-	-	-	-
Salamanca	-	-	-	-	-	-	1	209	8
Segovia	-	-	-	-	-	-	-	-	-
Soria	-	-	-	-	-	-	-	-	-
Valladolid	-	-	-	-	-	-	-	-	-
Zamora	-	-	-	-	-	-	-	-	-
CASTILLA LEON	-	-	-	-	-	-	1	209	8
MADRID	-	-	-	-	-	-	-	-	-
Albacete	-	-	-	-	-	-	-	-	-
Ciudad Real	-	-	-	-	-	-	-	-	-
Cuenca	-	-	-	-	-	-	-	-	-
Guadalajara	-	-	-	-	-	-	-	-	-
Toledo	-	-	-	-	-	-	-	-	-
CASTILLA-MANCHA	-	-	-	-	-	-	-	-	-
Alicante	1.390	724	41.700	3.162	1.655	54.100	982	504	6.898
Castellon	1.910	160	67.600	24.688	2.065	497.500	774	67	11.888
Valencia	12.934	954	359.000	18.746	3.106	313.500	771	130	12.994
C. VALENCIANA	16.234	1.838	468.300	46.596	6.826	865.100	2.527	701	31.780
R. DE MURCIA	125	-	2.750	770	-	18.000	213	-	4.680
Badajoz	-	1.500	26	15	500	172	-	-	-
Caceres	-	-	-	-	-	-	-	1.200	11
EXTREMADURA	-	1.500	26	15	500	172	-	1.200	11
Almeria	53	786	749	289	1.433	3.142	47	559	578
Cadiz	59	534	1.484	156	481	2.736	188	735	2.486
Cordoba	66	1.000	66	32	500	16	-	352	-
Granada	-	-	-	7	5.500	70	23	12.000	180
Huelva	34	-	420	541	-	4.980	98	750	9
Jaen	-	-	-	-	-	-	-	521	4
Malaga	20	-	100	640	-	1.512	701	3.000	2.055
Sevilla	317	-	5.200	925	-	8.160	162	-	1.025
ANDALUCIA	549	2.320	8.019	2.590	7.914	20.616	1.219	17.917	6.337
Palmas (Las)	24	-	240	16	-	110	59	8.000	515
S. C. Tenerife	7	2.500	87	7	2.500	88	-	-	-
CANARIAS	31	2.500	327	23	2.500	198	59	8.000	515
ESPAÑA	17.260	12.200	484.923	51.717	35.430	922.755	4.310	43.797	45.328

CITRICOS

MANDARINA: Comercio exterior de España por países.

Países	Importaciones Tm.			Exportaciones Tm.		
	1987	1988	1989	1987	1988	1989
EUR-11	-	89	110	706.736	651.413	756.292
Alemania	-	-	21	267.129	234.412	279.859
Bélgica-Lux.	-	-	-	38.470	36.368	41.589
Dinamarca	-	-	-	13.204	10.340	10.947
Francia	-	89	89	225.608	212.325	243.583
Grecia	-	-	-	-	-	-
Irlanda	-	-	-	4.877	3.603	6.777
Italia	-	-	-	-	-	94
Países Bajos	-	-	-	49.482	49.881	56.135
Portugal	-	-	-	106	275	2.159
Reino Unido	-	-	-	107.860	104.209	115.149
Noruega	-	-	-	3.914	3.363	5.070
Checoslovaquia	-	-	-	9.797	3.978	4.894
Suecia	-	-	-	15.891	12.217	15.328
Suiza	-	-	-	35.936	32.830	34.337
Canadá	-	-	-	3.906	8.408	8.324
U.S.A.	-	-	-	37.474	2.770	3.822
Otros países	-	9	-	54.150	31.551	34.979
TOTAL	-	98	110	822.510	746.530	863.046

Fuente: <<Estadística del Comercio Exterior de España>>. Dirección General de Aduanas.

MANDARINA: Producción en diferentes países

Países	1979-81	1985	1986	1987	1988
	Miles de Tm.	Miles de Tm.	Miles de Tm.	Miles de Tm.	Miles de Tm.
MUNDO	7.696	7.785	7.888	8.433	8.375
AFRICA:					
Argelia	130	90	78	84	83
Egipto	81	106	117	134	135
Marruecos	266	245	346	290	303
AMERICA:					
Méjico	126	67	123	131	151
U.S.A.	633	440	411	502	509
Argentina	225	270	243	260	200
Brasil	517	510	663	672	650
ASIA:					
China	262	282	259	350	360
Israel	89	122	126	144	130
Japón	3.110	2.491	2.168	2.475	2.483
Korea Rep.	172	371	340	441	400
Pakistán	256	360	385	400	415
Turquía	166	257	300	270	320
EUROPA:					
EUR-12	1.238	1.660	1.820	1.763	1.728
España	810	1.051	1.164	1.307	1.120
Francia	32	33	31	34	26
Grecia	42	68	77	71	66
Italia	333	486	532	334	490
Portugal	21	22	16	17	26
OCEANIA:					
Australia	28	34	34	33	34

Fuente: <<Anuario de Producción>> F.A.O. 1988.

CITRICOS

LIMONERO: Serie histórica de la superficie, rendimiento, producción, valor y comercio exterior

Años	Superficie en plantación regular		Arboles diseminados - Miles de Arboles	Rendimiento de la superficie en producción - Qm/Ha	Producción - Miles de Tm.
	Total - Miles de Ha	En producción - Miles de Ha			
1925	-	2,1	-	-	47,5
1930	-	2,6	229	160	58,6
1935	-	2,7	240	136	51,0
1940	-	3,6	245	119	24,5
1945	-	3,8	231	108	49,6
1950	-	3,7	250	111	51,1
1955	-	5,6	294	55	36,5
1960	-	9,8	320	80	87,7
1965	13,9	11,2	370	73	95,8
1970	18,7	15,3	239	58	96,8
1971	19,3	16,4	297	62	109,7
1972	22,2	18,0	423	102	196,5
1973	23,1	17,3	300	147	265,4
1974	24,9	18,7	301	115	225,4
1975	26,8	22,2	261	110	253,7
1976	27,7	23,4	261	97	237,9
1977	30,0	26,0	272	129	336,6
1978	30,8	26,1	319	91	247,7
1979	37,4	31,1	303	109	346,7
1980	40,6	33,3	300	98	336,0
1981	45,2	37,0	318	117	443,3
1982	46,9	38,0	339	111	429,5
1983	47,6	38,8	342	138	544,5
1984	52,8	45,2	363	64	288,9
1985	55,2	48,1	369	100	481,6
1986	55,6	49,6	365	125	619,1
1987	53,3	48,6	392	152	738,0
1988	53,3	49,7	348	146	733,0
1989	49,6	47,0	336	133	625,3

Nota: Los datos de producción se refieren a la campaña de recolección que comienza el año de la serie.

Años	Precio medio percibido por los agricultores - Pts/Kg	Valor - Millones de pts	Comercio exterior	
			Importaciones - Tm	Exportaciones - Tm
1925	-	-	-	-
1930	0,31	18	-	20.070
1935	0,45	23	-	-
1940	0,46	25	-	-
1945	0,58	29	-	-
1950	2,29	117	-	-
1955	4,55	166	-	28.450
1960	5,74	503	-	54.042
1965	5,75	727	96	43.880
1970	6,79	839	81	90.227
1971	11,50	1.142	89	51.725
1972	13,64	1.733	55	60.887
1973	10,18	2.140	52	160.429
1974	10,09	2.855	37	138.993
1975	15,67	3.621	37	89.979
1976	10,90	2.731	4	161.208
1977	15,87	4.088	3	157.841
1978	14,96	4.769	3	221.388
1979	22,30	5.865	14	219.395
1980	25,73	8.864	15	218.485
1981	31,68	11.326	-	230.834
1982	13,81	6.083	-	364.924
1983	36,75	16.629	-	249.826
1984	22,92	11.309	-	361.617
1985	75,72	24.837	-	224.442
1986	25,38	13.704	-	338.348
1987	14,09	8.800	-	414.088
1988	15,05	11.029	37	405.218
1989	20,17	13.470(*)	81	415.300

(*) Avance

Nota: El valor de la producción corresponde al año civil X, que se compone de parte de las campañas X-1/X y X/X+1.

CITRICOS

LIMONERO: Análisis provincial de la superficie, rendimiento y producción, 1.989

Provincias y Comunidades Autónomas	Sup. en plantación regular		Arboles diseminados - Núm.	Rendimiento		Producción - Tm
	Total - Ha	En producción - Ha		De la superficie en producción - Kg/Ha	En arboles diseminados - Kg/árbol	
Coruña (La)	21	20	53.454	9.983	25	1.536
Lugo	-	-	5.503	-	10	55
Orense	-	-	578	-	4	2
Pontevedra	89	87	89.128	18.000	36	4.775
GALICIA	110	107	148.663	16.501	31	6.368
P. DE ASTURIAS	-	-	8.173	-	4	33
CANTABRIA	21	21	1.525	4.976	20	135
Alava	-	-	-	-	-	-
Gulpuzcoa	-	-	-	-	-	-
Vizcaya	-	-	450	-	42	19
PAIS VASCO	-	-	450	-	42	19
NAVARRA	-	-	-	-	-	-
LA RIOJA	-	-	-	-	-	-
Huesca	-	-	-	-	-	-
Teruel	-	-	-	-	-	-
Zaragoza	-	-	-	-	-	-
ARAGON	-	-	-	-	-	-
Barcelona	30	28	3.790	15.124	26	522
Gerona	-	-	-	-	-	-
Lerida	-	-	-	-	-	-
Tarragona	151	139	4.991	4.353	8	645
CATALUÑA	181	167	8.781	6.159	16	1.167
BALEARES	264	244	26.259	18.565	24	5.160
Avila	-	-	-	-	-	-
Burgos	-	-	-	-	-	-
Leon	-	-	-	-	-	-
Palencia	-	-	-	-	-	-
Salamanca	1	1	50	4.350	13	5
Segovia	-	-	-	-	-	-
Soria	-	-	-	-	-	-
Valladolid	-	-	-	-	-	-
Zamora	-	-	-	-	-	-
CASTILLA LEON	1	1	50	4.350	13	5
MADRID	-	-	-	-	-	-
Albacete	-	-	-	-	-	-
Ciudad Real	-	-	-	-	-	-
Cuenca	-	-	-	-	-	-
Guadalajara	-	-	-	-	-	-
Toledo	-	-	-	-	-	-
CASTILLA-MANCHA	-	-	-	-	-	-
Alicante	15.553	15.346	15.212	18.848	36	289.789
Castellon	33	33	-	18.182	-	600
Valencia	220	220	8.596	11.594	29	2.800
C. VALENCIANA	15.806	15.599	23.808	18.744	33	293.189
R. DE MURCIA	25.567	23.540	-	10.730	-	252.584
Badajoz	-	-	6.000	-	22	132
Caceres	-	-	6.500	-	18	117
EXTREMADURA	-	-	12.500	-	20	249
Almeria	1.191	999	6.301	15.342	25	15.484
Cadiz	69	54	8.180	11.613	16	758
Cordoba	-	-	2.421	-	19	46
Granada	160	155	25.700	10.697	10	1.915
Huelva	50	40	3.000	6.475	12	295
Jaen	-	-	795	-	2	2
Malaga	5.588	5.518	4.500	7.094	40	39.325
Sevilla	313	313	-	13.738	-	4.300
ANDALUCIA	7.371	7.079	50.897	8.662	16	62.125
Palmas (Las)	205	195	15.000	12.179	50	3.125
S. C. Tenerife	60	53	40.000	10.000	15	1.130
CANARIAS	265	248	55.000	11.713	25	4.255
ESPAÑA	49.586	47.006	336.106	13.118	26	625.289

CITRICOS

LIMONERO por variedades: Análisis provincial de la superficie y producción, 1.989

Provincias y Comunidades Autónomas	Verna			Mesero			Otras variedades		
	Superficie en plant regular. Ha	Arboles diseminados Núm	Producción Tm	Superficie en plant regular. Ha	Arboles diseminados Núm	Producción Tm	Superficie en plant regular. Ha	Arboles diseminados Núm	Producción Tm
Coruña (La)	-	-	-	-	-	-	21	53.454	1.536
Lugo	-	-	-	-	-	-	-	5.503	55
Orense	-	-	-	-	-	-	-	578	2
Pontevedra	89	41.890	3.122	-	-	-	-	47.238	1.653
GALICIA	89	41.890	3.122	-	-	-	21	106.773	3.246
P. DE ASTURIAS	-	-	-	-	-	-	-	8.173	33
CANTABRIA	8	500	50	-	-	-	13	1.025	85
Alava	-	-	-	-	-	-	-	-	-
Gulpuzcoa	-	-	-	-	-	-	-	-	-
Vizcaya	-	-	-	-	-	-	-	450	19
PAIS VASCO	-	-	-	-	-	-	-	450	19
NAVARRA	-	-	-	-	-	-	-	-	-
LA RIOJA	-	-	-	-	-	-	-	-	-
Huesca	-	-	-	-	-	-	-	-	-
Teruel	-	-	-	-	-	-	-	-	-
Zaragoza	-	-	-	-	-	-	-	-	-
ARAGON	-	-	-	-	-	-	-	-	-
Barcelona	12	1.590	229	-	198	5	18	2.002	288
Gerona	-	-	-	-	-	-	-	-	-
Lerida	-	-	-	-	-	-	-	-	-
Tarragona	8	1.327	68	3	-	15	140	3.664	562
CATALUÑA	20	2.917	297	3	198	20	158	5.666	850
BALEARES	98	6.302	1.927	63	4.727	1.120	103	15.230	2.113
Avila	-	-	-	-	-	-	-	-	-
Burgos	-	-	-	-	-	-	-	-	-
Leon	-	-	-	-	-	-	-	-	-
Palencia	-	-	-	-	-	-	-	-	-
Salamanca	-	-	-	-	-	-	1	50	5
Segovia	-	-	-	-	-	-	-	-	-
Soria	-	-	-	-	-	-	-	-	-
Valladolid	-	-	-	-	-	-	-	-	-
Zamora	-	-	-	-	-	-	-	-	-
CASTILLA LEON	-	-	-	-	-	-	1	50	5
MADRID	-	-	-	-	-	-	-	-	-
Albacete	-	-	-	-	-	-	-	-	-
Ciudad Real	-	-	-	-	-	-	-	-	-
Cuenca	-	-	-	-	-	-	-	-	-
Guadalajara	-	-	-	-	-	-	-	-	-
Toledo	-	-	-	-	-	-	-	-	-
CASTILLA-MANCHA	-	-	-	-	-	-	-	-	-
Alicante	10.387	10.152	195.197	5.166	5.060	94.592	-	-	-
Castellon	20	-	370	13	-	230	-	-	-
Valencia	170	7.996	2.200	50	600	600	-	-	-
C. VALENCIANA	10.577	18.148	197.767	5.229	5.660	95.422	-	-	-
R. DE MURCIA	11.960	-	108.641	13.037	-	137.452	570	-	6.491
Badajoz	-	-	-	-	-	-	-	6.000	132
Caceres	-	-	-	-	-	-	-	6.500	117
EXTREMADURA	-	-	-	-	-	-	-	12.500	249
Almeria	1.146	5.179	14.914	23	662	245	22	460	325
Cadiz	23	2.454	301	25	2.045	316	21	3.681	141
Cordoba	-	-	-	-	-	-	-	2.421	46
Granada	20	5.200	235	140	20.500	1.680	-	-	-
Huelva	20	-	75	27	-	175	3	3.000	45
Jaen	-	-	-	-	-	-	-	795	2
Malaga	3.633	-	32.449	1.802	-	6.160	153	4.500	716
Sevilla	108	-	1.484	25	-	343	180	-	2.473
ANDALUCIA	4.950	12.833	49.458	2.042	23.207	8.919	379	14.857	3.748
Palmas (Las)	105	-	1.000	10	-	100	90	15.000	2.025
S. C. Tenerife	10	5.000	165	5	5.000	125	45	30.000	840
CANARIAS	115	5.000	1.165	15	5.000	225	135	45.000	2.865
ESPAÑA	27.817	87.590	362.427	20.389	38.792	243.158	1.380	209.724	19.704

CITRICOS

LIMON: Comercio exterior de España por países.

Países	Importaciones Tm.			Exportaciones Tm.		
	1987	1988	1989	1987	1988	1989
EUR-11	-	-	81	295.157	270.320	300.965
Alemania	-	-	39	106.315	102.070	115.905
Bélgica-Lux	-	-	-	16.177	16.667	16.118
Dinamarca	-	-	-	4.086	495	4.679
Francia	-	-	42	121.291	107.652	115.981
Grecia	-	-	-	772	673	140
Irlanda	-	-	-	229	495	399
Italia	-	-	-	11	-	34
Países Bajos	-	-	-	16.137	13.233	15.167
Portugal	-	-	-	3	24	596
Reino Unido	-	-	-	30.136	29.011	31.946
Alemania (R.D.)	-	-	-	19.096	25.731	17.844
Checoslovaquia	-	-	-	16.889	9.018	11.722
Polonia	-	-	-	453	13.619	14.797
Suiza	-	-	-	18.716	17.294	19.261
U.R.S.S.	-	-	-	11.890	24.051	18.944
Otros países	-	37	-	51.887	45.185	31.767
TOTAL	-	37	81	414.088	405.218	415.300

Fuente: <<Estadística del Comercio Exterior de España>>. Dirección General de Aduanas.

LIMON: Producción en diferentes países

Países	1979-81	1985	1986	1987	1988
	Miles de Tm.	Miles de Tm.	Miles de Tm.	Miles de Tm.	Miles de Tm.
MUNDO	5.168	5.580	6.212	6.275	6.040
AFRICA:					
Egipto	67	120	207	209	220
AMERICA:					
Méjico	577	603	743	612	681
U.S.A.	860	954	701	1.043	764
Argentina	369	351	481	400	370
Brasil	197	290	335	394	360
ASIA:					
China	70	113	128	144	137
India	488	450	451	454	455
Turquia	284	188	310	340	370
EUROPA:					
EUR-12	1.326	1.417	1.649	1.490	1.694
España	375	482	619	760	679
Francia	1	-	-	1	158
Grecia	179	179	200	119	158
Italia	752	739	813	592	681
Portugal	19	17	17	18	18
OCEANIA:					
Australia	43	46	45	36	39

Fuente: <<Anuario de Producción>> F.A.O. 1988.

CITRICOS

POMELO: Serie histórica de la superficie, rendimiento, producción, valor y comercio exterior

Años	Superficie en plantación regular		Arboles diseminados - número	Rendimiento de la superficie en producción - Qm/Ha	Producción - Tm.
	Total - Ha	En producción - Ha			
1935	-	37	1.257	128	524
1940	-	52	1.234	193	572
1945	-	60	1.531	155	1.002
1950	-	53	1.581	145	838
1955	-	156	2.090	117	1.894
1960	-	163	3.900	230	4.016
1965	300	212	2.120	163	3.590
1970	570	470	890	125	5.905
1971	520	430	1.290	117	5.113
1972	451	259	355	129	3.358
1973	526	298	1.343	134	4.038
1974	596	347	3.480	120	4.233
1975	571	446	3.206	155	7.000
1976	394	347	4.622	166	6.459
1977	593	476	4.488	194	9.263
1978	463	359	4.194	156	5.914
1979	644	477	5.260	179	8.669
1980	632	488	4.036	180	8.885
1981	622	527	5.434	168	9.000
1982	649	574	7.689	198	11.507
1983	618	567	7.604	228	13.166
1984	753	582	5.878	145	8.423
1985	642	609	7.054	208	12.766
1986	726	672	6.551	286	18.026
1987	931	846	10.821	214	18.177
1988	1.024	843	14.750	272	23.130
1989	1.449	1.259	7.960	176	22.189

Nota: Los datos de producción se refieren a la campaña de recolección que comienza el año de la serie.

Años	Precio medio percibido por los agricultores - Pts/Kg	Valor - Millones de pts	Comercio exterior	
			Importaciones - Tm	Exportaciones - Tm
1935	0,18	-	-	-
1940	0,33	-	-	-
1945	0,51	1	-	-
1950	0,98	1	-	-
1955	1,73	3	-	1.780
1960	4,66	19	-	1.658
1965	4,23	15	2	3.193
1970	4,40	-	1	1.751
1971	4,52	-	-	1.028
1972	-	-	1	601
1973	-	-	1	664
1974	-	-	1	980
1975	-	-	2	2.291
1976	13,50	87	1	2.517
1977	18,32	170	1	3.821
1978	12,71	75	16	4.811
1979	10,99	96	-	5.275
1980	9,89	88	-	4.488
1981	13,95	126	-	5.908
1982	18,35	211	-	5.855
1983	19,00	251	-	3.811
1984	19,53	164	-	6.288
1985	21,17	271	-	6.167
1986	22,30	402	-	9.354
1987	23,76	432	1	7.003
1988	26,60	484	3	6.190
1989	23,21	446(*)	-	6.026

(*) Avance

Nota: El valor de la producción corresponde al año civil X, que se compone de parte de las campañas X-1/X y X/X+1

CITRICOS

POMELO: Análisis provincial de la superficie, rendimiento y producción, 1.989

Provincias y Comunidades Autónomas	Sup. en plantación regular		Arboles diseminados - Núm.	Rendimiento		Producción - Tm
	Total - Ha	En producción - Ha		De la superficie en producción - Kg/Ha	En arboles diseminados - Kg/árbol	
Coruña (La)	-	-	-	-	-	-
Lugo	-	-	-	-	-	-
Orense	-	-	60	-	-	-
Pontevedra	-	-	102	-	-	-
GALICIA	-	-	162	-	-	-
P. DE ASTURIAS	-	-	-	-	-	-
CANTABRIA	-	-	-	-	-	-
Alava	-	-	-	-	-	-
Guipuzcoa	-	-	-	-	-	-
Vizcaya	-	-	-	-	-	-
PAIS VASCO	-	-	-	-	-	-
NAVARRA	-	-	5	-	-	-
LA RIOJA	-	-	-	-	-	-
Huesca	-	-	-	-	-	-
Teruel	-	-	-	-	-	-
Zaragoza	-	-	-	-	-	-
ARAGON	-	-	-	-	-	-
Barcelona	-	-	49	-	22	1
Gerona	-	-	-	-	-	-
Lerida	-	-	-	-	-	-
Tarragona	3	3	235	10.430	20	36
CATALUÑA	3	3	284	10.430	20	37
BALEARES	6	6	1.655	16.593	19	131
Avila	-	-	-	-	-	-
Burgos	-	-	-	-	-	-
Leon	-	-	-	-	-	-
Palencia	-	-	-	-	-	-
Salamanca	-	-	-	-	-	-
Segovia	-	-	-	-	-	-
Soria	-	-	-	-	-	-
Valladolid	-	-	-	-	-	-
Zamora	-	-	-	-	-	-
CASTILLA LEON	-	-	-	-	-	-
MADRID	-	-	-	-	-	-
Albacete	-	-	-	-	-	-
Ciudad Real	-	-	-	-	-	-
Cuenca	-	-	-	-	-	-
Guadalajara	-	-	-	-	-	-
Toledo	-	-	-	-	-	-
CASTILLA-MANCHA	-	-	-	-	-	-
Alicante	238	238	455	22.995	60	5.500
Castellon	-	-	-	-	-	-
Valencia	200	200	190	33.500	-	6.700
C. VALENCIANA	438	438	645	27.792	42	12.200
R. DE MURCIA	629	617	-	8.055	-	4.970
Badajoz	-	-	-	-	-	-
Caceres	-	-	-	-	-	-
EXTREMADURA	-	-	-	-	-	-
Almería	7	7	191	12.019	15	87
Cadiz	55	50	685	20.055	15	1.013
Cordoba	-	-	200	-	-	-
Granada	-	-	700	-	8	5
Huelva	109	21	33	12.492	20	263
Jaen	-	-	-	-	-	-
Malaga	31	31	400	7.000	30	229
Sevilla	165	80	-	39.375	-	3.150
ANDALUCIA	367	189	2.209	24.954	14	4.747
Palmas (Las)	5	5	1.000	10.000	40	90
S. C. Tenerife	1	1	2.000	14.000	-	14
CANARIAS	6	6	3.000	10.667	13	104
ESPAÑA	1.449	1.259	7.960	17.517	17	22.189

CITRICOS

LIMERO: Serie histórica de la superficie, rendimiento, producción y comercio exterior

Años	Superficie en plantación		Arboles diseminados Miles de Arboles	Rendimiento de la superficie en producción Cm/Ha	Producción Miles de Tm.	Comercio exterior	
	Total Miles de Ha.	En producción Miles de Ha.				Importaciones Tm	Exportaciones Tm
1960	-	-	-	-	-	-	75
1965	1,7	1,4	30	147	22,7	-	13.305
1970	2,3	1,9	126	109	25,8	-	13.042
1971	2,2	1,9	145	113	25,3	-	15.342
1972	2,4	2,0	46	97	21,5	-	11.431
1973	2,7	1,6	12	131	21,2	-	11.738
1974	2,5	2,0	11	159	32,1	-	9.861
1975	1,8	1,6	11	154	24,6	-	7.216
1976	2,0	1,7	26	141	24,2	-	8.253
1977	2,0	1,7	20	162	27,7	-	8.335
1978	2,4	1,7	14	100	17,7	-	8.548
1979	2,3	1,7	20	122	20,6	-	5.959
1980	1,6	1,5	30	77	11,9	-	6.149
1981	1,9	1,5	31	110	16,6	-	936
1982	1,9	1,4	29	108	16,1	-	5.561
1983	4,1	1,3	30	103	14,2	-	4.980
1984	4,4	1,4	27	100	14,0	-	4.312
1985	3,8	1,4	24	164	23,3	-	5.041
1986	2,5	1,5	29	105	16,1	-	4.652
1987	2,4	1,5	26	105	16,1	-	4.564
1988	2,3	1,7	25	86	14,8	-	4.327
1989	1,6	1,5	25	91	13,6	2	7.093

Nota: Los datos de producción se refieren a la campaña de recolección que comienza el año de la serie.

LIMERO Y OTROS CITRICOS: Análisis provincial de la superficie, rendimiento y producción, 1.989

Provincias y Comunidades Autónomas	Superficie en plantación regular		Arboles disem. número	Rendimiento		Producción Tm
	Total Ha	En producción Ha		De la sup. en prod. Kg / Hm	Arboles disem. Kg / árbol	
Barcelona	-	-	210	-	19	4
Tarragona	6	6	999	-	-	-
CATALUÑA	6	6	1.209	-	3	4
R. DE MURCIA	40	40	-	1.250	-	50
Almería	8	6	1.506	12.068	15	95
Cádiz	12	9	30	14.950	15	135
Córdoba	-	-	1.002	-	-	-
Granada	-	-	10.500	-	7	73
Málaga	6	-	300	-	20	6
ANDALUCIA	26	15	13.338	13.797	8	309
Palmas (Las)	-	-	1.000	8.000	50	50
S. C. Tenerife	-	-	1.000	-	-	-
CANARIAS	-	-	2.000	8.000	25	50
ESPAÑA	72	61	16.547	4.212	9	413

Nota: Las 2.172 Ha que aparecían en la C. Valenciana en el anterior ANUARIO, han quedado suprimidas por ser de cítricos de difícil identificación y la superficie que ocupaban ha quedado repartida entre otras variedades.

CAPITULO 12

FRUTALES NO CITRICOS

Se incluye en este capítulo la información estadística sobre frutales, a excepción de los frutales cítricos y la vid. Los datos se refieren al manzano, peral, albaricoquero, cerezo y guindo, melocotonero, ciruelo, higuera, platanera, almendro, avellano y otros frutales de menor importancia.

El precio medio percibido por los agricultores está calculado normalmente sobre explotación y con el producto presentado al comprador, según los usos y costumbres de la zona. Salvo en albaricoque, que los precios son en árbol, de acuerdo con la modalidad de su contratación, y por tanto, no incluyen los costes de recolección.

FRUTALES NO CITRICOS

RESUMEN NACIONAL DE SUPERFICIES Y PRODUCCIONES 1989

Cultivos	Superficie en plantación regular					Arboles diseminados - Núm.	Rendimiento			Producción - Tm
	Total			En producción			De la superficie en producción		Enárboles diseminados - Kg/árbol	
	Secano - Ha	Regadío - Ha	Total - Ha	Secano - Ha	Regadío - Ha		Secano - Kg/Ha	Regadío - Kg/Ha		
**FRUTALES DE PEPITA										
-Manzano para sidra			10.228			547.417				62.723
-Starking			10.364			264.510				168.916
-Golden Delicious			21.856			544.716				409.245
-Otras var. de manzano			14.346			2.275.848				169.109
MANZANO TOTAL	15.900	40.894	56.794	15.262	39.074	3.632.491	5.203	17.100	17	809.993
-Limonera			5.083			66.308				112.816
-Ercolini			5.611			126.561				81.471
-Blanquilla			9.089			158.676				157.488
-Otras var. de peral			14.479			1.277.960				196.395
PERAL TOTAL	1.407	32.855	34.262	1.290	31.304	1.629.505	4.898	16.684	12	548.171
MEMBRILLERO	61	722	783	57	678	290.698	2.229	11.376	13	11.735
NISPERO	37	3.824	3.861	37	3.366	240.582	3.476	7.872	15	30.201
ACEROLO, SERBAL Y OTROS		36	36		35	26.540		1.482	8	259
**FRUTALES DE HUESO										
ALBARICOQUERO	5.184	19.693	24.877	4.498	17.545	327.245	4.492	7.993	14	164.965
CEREZO Y GUINDO	18.339	5.381	23.720	15.871	4.326	1.107.263	2.400	3.471	10	64.672
MELOCOTONERO	8.005	66.392	74.397	6.903	59.985	1.042.495	5.333	11.910	14	765.900
CIRUELO	8.074	13.502	21.576	7.111	11.811	1.022.844	2.320	9.723	12	143.208
**OTROS FRUTALES DE FRUTO CARNOSO										
HIGUERA	19.279	841	20.120	17.455	772	1.004.495	1.607	6.856	16	49.064
CHIRIMOYO	1	2.803	2.804	0	2.419	32.165	0	11.666	25	29.021
GRANADO	36	2.136	2.172	32	1.666	118.493	2.040	6.445	14	12.510
AGUACATE	2	7.819	7.821	1	5.701	61.604	2.290	7.737	34	46.222
PLATANERA	0	9.353	9.353	0	9.353	27.464	0	42.372	7	396.492
PALMERA DATILERA	28	591	619	26	490	22.686	3.769	18.600	25	9.787
CHUMBERA	3.208	22	3.230	3.198	16	1.822.589	5.433	10.124	3	23.094
AZUFAIFO, KIWI Y OTROS	158	2.246	2.404	134	1.702	197.109	3.389	10.921	16	22.127
**FRUTALES DE FRUTO SECO										
ALMENDRO (cáscara)	568.804	45.289	614.093	539.508	42.321	7.246.013	440	1.607	3	324.517
NOGAL (cáscara)	1.195	997	2.192	870	796	485.550	1.764	1.717	13	9.329
AVELLANO (cáscara)	18.766	14.118	32.884	17.542	13.341	555.087	508	1.101	2	24.668
TOTAL FRUT. NO CITRI.	668.484	269.514	937.998	629.795	246.701	20.892.918				3.485.935

DESTINO DE LA PRODUCCION EN LAS EXPLOTACIONES PRODUCTORAS, 1989

Cultivos	Consumo propio		Ventas	
	Alimentación animal	Alimentación humana	Consumo en fresco	Transformación
	Tm	Tm	Tm	Tm
**FRUTALES DE PEPITA				
-Manzano para sidra	1.079	2.352	50	59.242
-Starking	1.946	5.275	147.436	14.259
-Golden Delicious	3.130	12.278	310.104	83.733
-Otras var. de manzano	5.637	19.324	123.465	20.683
MANZANO TOTAL	11.792	39.229	581.055	177.917
-Limonera				
-Ercolini				
-Blanquilla				
-Otras var. de peral				
PERAL TOTAL	3.891	20.962	491.720	31.598
MEMBRILLERO	391	824	1.678	8.842
NISPERO	119	1.413	26.597	2.071
ACEROLO, SERBAL Y OTRO	5	165	89	0
**FRUTALES DE HUESO				
ALBARICOQUERO	2.219	4.314	114.073	44.359
CEREZO Y GUINDO	568	5.926	48.401	9.778
MELOCOTONERO	2.389	62.127	587.565	113.818
CIRUELO	1.555	10.033	113.977	17.643
**OTROS FRU. DE FRU. CARNOSO				
HIGUERA	15.773	7.854	14.523	10.914
CHIRIMOYO	160	523	28.937	0
GRANADO	74	913	11.523	0
AGUACATE	149	1.065	45.007	0
PLATANERA	0	3.044	393.448	0
PALMERA DATILERA	5.434	587	1.749	2.017
CHUMBERA	14.625	1.962	6.507	0
AZUFAIFO, KIWI Y OTROS	62	1.534	18.497	2.034
**FRUTALES DE FRUTO SECO				
ALMENDRO (cáscara)	0	6.711	92.626	225.180
NOGAL (cáscara)	210	2.338	5.734	1.047
AVELLANO (cáscara)	10	748	3.404	20.506
TOTAL FRUTALES NO CITR	59.426	172.272	2.586.511	667.726

FRUTALES NO CITRICOS

FRUTALES NO CITRICOS: Analisis provincial de la superficie total por cultivos, 1.989

Provincias y Comunidades Autónomas	Superficie total			Manzano - Ha	Peral - Ha	Albarcoquero - Ha	Cerezo y guindo - Ha
	Secano - Ha	Regadio - Ha	Total - Ha				
Coruña (La)	398	57	455	334	45	-	1
Lugo	471	54	525	414	66	-	17
Orénse	353	176	529	455	34	-	11
Pontevedra	83	691	774	222	38	-	-
GALICIA	1.305	978	2.283	1.425	183	-	29
P. DE ASTURIAS	9.265	103	9.368	9.244	20	-	-
CANTABRIA	247	64	311	179	59	-	18
Alava	408	5	413	118	45	-	2
Gulpuzcoa	1.360	30	1.390	1.319	17	-	4
Vizcaya	252	52	304	171	25	1	10
PAIS VASCO	2.020	87	2.107	1.608	87	1	16
NAVARRA	3.711	3.921	7.632	1.042	699	21	361
LA RIOJA	9.755	6.771	16.526	1.485	1.613	14	458
Huesca	11.433	12.480	23.913	2.211	3.057	32	155
Teruel	14.142	2.974	17.116	215	105	32	100
Zaragoza	31.955	20.663	52.618	7.225	3.919	518	6.707
ARAGON	57.530	36.117	93.647	9.651	7.081	582	6.962
Barcelona	6.552	2.240	8.792	1.163	490	40	1.568
Gerona	1.373	3.307	4.680	2.105	388	12	114
Lerida	32.222	37.913	70.135	14.900	13.200	40	100
Tarragona	46.541	20.020	66.561	266	366	152	755
CATALUÑA	86.688	63.480	150.168	18.434	14.444	244	2.537
BALEARES	86.071	611	86.682	414	238	958	33
Avila	259	1.114	1.373	734	56	-	220
Burgos	1.050	323	1.373	830	101	-	324
Leon	363	1.510	1.873	1.345	240	-	233
Palencia	13	192	205	137	67	-	-
Salamanca	3.188	206	3.394	301	40	-	280
Segovia	51	18	69	26	18	2	1
Soria	160	159	319	134	12	-	1
Valladolid	63	70	133	58	16	-	15
Zamora	243	256	499	251	66	6	57
CASTILLA LEON	5.390	3.848	9.238	3.816	616	8	1.131
MADRID	358	533	891	297	101	1	14
Albacete	20.355	4.080	24.435	860	220	2.050	15
Ciudad Real	3.227	407	3.634	200	36	7	5
Cuenca	9.307	654	9.961	719	31	1	43
Guadalajara	386	114	500	184	26	-	29
Toledo	3.247	787	4.034	277	101	71	75
CASTILLA-MANCHA	36.522	6.042	42.564	2.240	414	2.129	167
Alicante	43.805	26.088	69.893	1.751	1.143	367	1.626
Castellon	43.763	4.343	48.106	565	1.036	400	959
Valencia	37.217	16.298	53.515	684	1.084	7.217	173
C. VALENCIANA	124.785	46.729	171.514	3.000	3.263	7.984	2.758
R. DE MURCIA	61.687	48.207	109.894	1.127	1.272	12.348	62
Badajoz	4.730	5.171	9.901	502	2.317	20	25
Caceres	10.681	1.359	12.040	139	427	1	7.510
EXTREMADURA	15.411	6.530	21.941	641	2.744	21	7.535
Almeria	51.799	6.040	57.839	258	76	129	59
Cadiz	693	289	982	3	78	3	1
Cordoba	2.431	1.383	3.814	41	18	3	3
Granada	71.760	12.115	83.875	520	300	60	570
Huelva	7.140	2.071	9.211	290	111	48	12
Jaen	6.823	1.392	8.215	165	50	61	936
Malaga	25.915	6.486	32.401	475	558	104	55
Sevilla	547	4.600	5.147	25	80	50	-
ANDALUCIA	167.108	34.376	201.484	1.777	1.271	458	1.636
Palmas (Las)	306	2.110	2.416	125	125	103	2
S. C. Tenerife	325	9.007	9.332	289	32	5	1
CANARIAS	631	11.117	11.748	414	157	108	3
ESPAÑA	668.484	269.514	937.998	56.794	34.262	24.877	23.720

FRUTALES NO CITRICOS

FRUTALES NO CITRICOS: Analisis provincial de la superficie total por cultivos, 1.989 (Conclusión)

Provincias Y Comunidades Autónomas	Melocotonero - Ha	Ciruelo - Ha	Higuera - Ha	Aguacate - Ha	Platanera - Ha	Almendro - Ha	Avellano - Ha	Otros - Ha
Coruña (La)	17	4	-	-	-	-	-	54
Lugo	12	10	-	-	-	-	1	5
Orense	24	5	-	-	-	-	-	-
Pontevedra	61	-	-	-	-	-	-	453
GALICIA	114	19	-	-	-	-	1	512
P. DE ASTURIAS	-	-	-	-	-	-	-	104
CANTABRIA	14	-	-	-	-	-	-	41
Alava	3	2	-	-	-	113	117	13
Guipuzcoa	-	1	-	-	-	-	11	38
Vizcaya	11	6	-	-	-	-	13	67
PAIS VASCO	14	9	-	-	-	113	141	118
NAVARRA	1.601	275	3	-	-	3.597	3	30
LA RIOJA	2.545	773	5	-	-	9.554	1	78
Huesca	6.603	170	-	-	-	11.567	-	118
Teruel	2.623	29	-	-	-	13.924	54	34
Zaragoza	5.760	1.212	19	-	-	27.200	2	56
ARAGON	14.986	1.411	19	-	-	52.691	56	208
Barcelona	2.376	332	19	-	-	2.017	673	114
Gerona	476	19	-	-	-	62	1.465	39
Lerida	9.213	120	6	-	-	32.485	22	49
Tarragona	4.490	189	16	-	-	31.048	29.145	134
CATALUÑA	16.555	660	41	-	-	65.612	31.305	336
BALEARES	170	72	8.595	3	-	74.747	-	1.452
Avila	170	1	178	-	-	11	-	3
Burgos	4	26	-	-	-	69	-	19
Leon	10	25	-	-	-	7	-	13
Palencia	-	1	-	-	-	-	-	-
Salamanca	12	17	-	-	-	2.710	1	33
Segovia	4	7	1	-	-	10	-	-
Soria	-	1	-	-	-	166	-	5
Valladolid	-	-	-	-	-	42	-	2
Zamora	31	6	-	-	-	82	-	-
CASTILLA LEON	231	84	179	-	-	3.097	1	75
MADRID	24	134	-	-	-	320	-	-
Albacete	465	1.310	-	-	-	19.485	-	30
Ciudad Real	48	22	-	-	-	3.225	-	91
Cuenca	18	595	-	-	-	8.533	-	21
Guadalajara	6	21	-	-	-	200	-	34
Toledo	1.047	99	380	-	-	1.933	-	51
CASTILLA-MANCHA	1.584	2.047	380	-	-	33.376	-	227
Alicante	1.578	1.930	429	34	-	56.400	19	4.616
Castellon	1.050	349	16	-	-	41.451	1.344	936
Valencia	8.040	7.614	37	4	-	28.034	10	618
C. VALENCIANA	10.668	9.893	482	38	-	125.885	1.373	6.170
R. DE MURCIA	14.260	4.091	511	27	-	75.773	2	421
Badajoz	1.361	210	2.650	-	-	2.400	-	416
Caceres	438	267	2.696	-	-	87	1	474
EXTREMADURA	1.799	477	5.346	-	-	2.487	1	890
Almeria	1.005	127	410	28	-	53.773	-	1.974
Cadiz	17	13	1	133	-	677	-	56
Cordoba	659	133	8	-	-	2.459	-	490
Granada	1.400	260	2.545	2.700	-	71.825	-	3.695
Huelva	1.770	231	960	107	-	5.509	-	173
Jaen	214	97	46	-	-	6.561	-	85
Malaga	380	346	580	3.867	-	25.335	-	701
Sevilla	4.200	297	-	-	-	495	-	-
ANDALUCIA	9.645	1.504	4.550	6.835	-	166.634	-	7.174
Palmas (Las)	90	98	-	130	1.500	185	-	58
S. C. Tenerife	97	29	9	788	7.853	22	-	207
CANARIAS	187	127	9	918	9.353	207	-	265
ESPAÑA	74.397	21.576	20.120	7.821	9.353	614.093	32.884	18.101

FRUTALES NO CITRICOS

MANZANO: Serie histórica de la superficie, rendimiento, producción, valor y comercio exterior

Años	Superficie en plantación regular		Arboles diseminados Miles de árboles	Rendimiento de la superficie en producción Qm/Ha	Producción Miles de Tm	Precio medio percibido por los agricultores		Valor Millones de Pts.	Comercio exterior	
	Total Miles de Ha	En producción Miles de Ha.				Para sidra Pts/Kg	Para mesa Pts/Kg		Importaciones Tm	Exportaciones Tm
1930	-	4,2	4.388	-	125,7	0,22	0,35	40	-	661
1935	-	5,0	5.196	-	158,1	0,17	0,40	51	535	85
1940	-	5,4	5.458	-	167,4	0,21	0,94	128	-	-
1945	-	9,6	5.749	-	230,8	0,25	1,41	229	-	-
1950	-	10,5	6.105	47,3	172,0	0,77	2,54	639	-	-
1955	-	13,8	6.743	52,2	279,6	0,54	3,35	702	-	246
1960	-	15,1	7.933	54,4	262,1	1,98	5,12	1.228	-	111
1965	32,3	26,4	7.276	62,6	446,8	1,26	7,34	2.558	102	68
1970	51,5	43,4	6.476	70,6	483,9	2,50	10,11	4.579	10.231	41
1971	60,1	49,3	5.697	98,7	657,5	2,25	9,36	5.850	16.085	118
1972	63,2	52,9	8.195	110,7	745,2	4,50	9,35	7.394	14.705	118
1973	71,8	61,0	7.942	130,0	1.015,1	4,00	10,83	10.396	8.123	1.124
1974	73,9	65,6	8.060	130,0	1.038,2	4,00	8,49	8.550	6.435	6.540
1975	74,3	67,1	8.086	132,5	1.078,7	3,91	12,18	12.579	5.616	4.586
1976	73,6	67,6	7.974	120,6	1.007,3	4,00	7,89	7.676	4.621	3.356
1977	67,2	62,6	7.914	93,8	730,0	-	23,00	16.790	3.317	19.279
1978	66,3	62,2	7.888	172,3	1.072,0	-	15,63	16.755	1.416	10.842
1979	64,9	60,4	7.327	164,4	1.161,7	-	10,94	12.709	3.478	9.695
1980	62,9	59,5	7.053	135,1	931,1	-	19,07	17.760	4.452	14.124
1981	61,9	58,7	7.007	159,5	1.062,6	-	17,23	18.309	7.936	25.033
1982	61,9	58,7	7.056	138,7	891,7	-	21,75	19.395	3.117	57.499
1983	61,4	57,9	6.950	164,2	1.075,5	-	25,76	27.705	7.942	29.329
1984	60,2	56,9	6.716	160,8	1.028,3	-	24,37	25.052	3.866	53.580
1985	58,2	55,6	6.968	169,9	1.070,0	-	28,76	25.637	3.261	21.460
1986	52,3	49,9	6.059	150,4	817,4	-	42,61	35.377	10.819	22.590
1987	60,4	58,4	3.987	166,3	1.042,9	-	35,18	29.381	37.304	13.275
1988	56,1	54,1	3.921	149,6	867,6	-	36,49	31.659	34.752	18.951
1989	56,8	54,3	3.632	149,2	810,9	-	36,20	29.517(*)	60.057	40.645

(*) Avance

MANZANO, POR CLASES: Serie histórica de la superficie y producción

Años	Manzano para sidra			Manzano consumo de mesa								
	Superficie Miles de Ha	Arboles diseminados Miles de árboles	Producción Miles de Tm	Superficie Miles de Ha	Arboles diseminados Miles de árboles	Producción Miles de Tm.	Superficie Miles de Ha	Arboles diseminados Miles de árboles	Producción Miles de Tm.	Superficie Miles de Ha	Arboles diseminados Miles de árboles	Producción Miles de Tm.
1930	7,9	-	31,1	4,2	2.379	94,6						
1935	10,1	-	54,6	5,0	2.628	103,5						
1940	10,2	-	41,4	5,4	2.864	126,0						
1945	10,7	-	83,7	9,6	3.028	147,1						
1950	10,8	-	38,1	10,5	3.359	139,9						
1955	10,6	-	88,9	13,8	4.048	190,7						
1960	10,7	-	34,2	15,1	5.212	227,8						
1965	10,2	604	121,9	32,3	4.155	324,9						
1970	9,9	269	41,2	51,5	3.866	442,7						
1971	9,9	421	42,8	60,1	5.937	614,7						
1972	10,3	648	16,3	63,2	5.004	728,9						
	Para sidra			Starking			Golden delicious			Otras variedades		
1973	0,2	3.140	87,5	17,1	215	203,2	18,2	242	258,0	36,5	4.295	466,5
1974	0,2	3.070	58,9	18,3	251	243,3	22,9	338	326,8	32,8	4.350	409,2
1975	0,2	3.086	66,3	19,4	327	254,0	23,0	365	384,3	32,0	4.257	374,1
1980	1,3	2.655	54,6	17,2	287	214,3	21,9	398	391,7	22,5	3.713	270,5
1981	1,3	2.693	54,7	16,9	273	272,2	22,4	345	478,2	21,2	3.696	257,5
1982	1,3	3.160	31,4	16,4	246	239,9	23,0	346	386,8	21,3	3.304	233,7
1983	1,2	2.829	63,2	18,0	266	297,9	25,0	392	495,2	17,2	3.123	219,2
1984	1,2	2.846	58,8	17,5	296	306,8	23,9	559	444,4	17,7	3.016	218,4
1985	1,0	2.863	66,2	15,9	304	302,0	23,9	663	463,4	17,5	3.137	238,3
1986	1,1	2.492	23,5	13,4	251	174,8	22,4	477	411,7	15,4	2.825	207,4
1987	10,6	550	72,1	12,5	324	227,4	21,9	561	484,4	15,3	2.553	259,1
1988	10,5	546	22,8	11,5	298	211,5	20,5	561	409,9	13,6	2.516	223,4
1989	10,2	547	62,7	10,4	265	168,9	21,9	545	409,2	14,3	2.276	169,1

Nota: A partir de 1987, muchos de los árboles contabilizados en el apartado diseminados se han trasladado a manzanas en prados naturales en ocupación asociada

FRUTALES NO CITRICOS

MANZANO: Análisis provincial de la superficie, rendimiento y producción, 1.989

Provincias y Comunidades Autónomas	Superficie en plantación regular					Arboles diseminados Núm.	Rendimiento			Producción Tm
	Total			En producción			De la superficie en producción		En árboles diseminados	
	Secano Ha	Regadío Ha	Total Ha	Secano Ha	Regadío Ha		Secano Kg/Ha	Regadío Kg/Ha	Kg/Ha	
Coruña (La)	314	20	334	301	10	521.833	6.332	8.991	23	13.998
Lugo	360	54	414	347	54	308.309	3.899	5.000	10	4.706
Orense	297	158	455	271	152	166.578	6.927	12.001	15	6.200
Pontevedra	52	170	222	49	148	395.428	19.616	41.446	37	21.726
GALICIA	1.023	402	1.425	968	364	1.392.146	6.299	22.852	23	46.630
P. DE ASTURIAS	9.244	-	9.244	9.219	-	135.735	5.041	-	30	50.545
CANTABRIA	160	19	179	142	19	110.801	8.877	12.603	10	2.608
Alava	118	-	118	82	-	45.448	5.511	-	18	1.270
Gulpuzcoa	1.319	-	1.319	992	-	74.027	4.040	-	12	4.896
Vizcaya	166	5	171	153	4	120.614	10.527	24.943	14	3.399
PAIS VASCO	1.603	5	1.608	1.227	4	240.089	4.947	24.943	14	9.565
NAVARRA	158	884	1.042	147	823	60.015	5.134	13.943	14	13.070
LA RIOJA	11	1.474	1.485	10	1.336	35.305	4.009	15.012	16	20.661
Huesca	11	2.200	2.211	11	2.125	41.819	4.951	19.538	15	42.200
Teruel	-	215	215	-	187	49.021	-	15.950	17	3.816
Zaragoza	12	7.213	7.225	10	6.975	-	2.918	9.367	-	65.364
ARAGON	23	9.628	9.651	21	9.287	90.840	3.983	11.827	16	111.380
Barcelona	306	857	1.163	294	839	44.951	10.100	28.900	28	28.475
Gerona	6	2.099	2.105	6	2.099	24.454	14.798	33.330	10	70.293
Lerida	217	14.683	14.900	216	13.933	54.700	8.817	20.603	20	290.060
Tarragona	47	219	266	39	201	51.384	4.618	13.861	10	3.480
CATALUÑA	576	17.858	18.434	555	17.072	175.489	9.266	22.496	18	392.308
BALEARES	139	275	414	136	269	29.864	6.001	16.500	20	5.852
Avila	-	734	734	-	710	15.000	-	8.689	22	6.499
Burgos	558	272	830	538	268	137.818	2.000	4.501	2	2.558
Leon	138	1.207	1.345	138	1.105	223.338	9.937	20.575	4	25.000
Palencia	13	124	137	13	124	64.727	4.003	22.002	34	4.981
Salamanca	152	149	301	152	149	80.650	5.299	9.600	25	4.252
Segovia	16	10	26	14	5	6.607	1.000	4.000	5	67
Soria	8	126	134	8	125	67.175	6.144	10.160	22	2.797
Valladolid	13	45	58	11	40	7.815	2.000	10.687	8	512
Zamora	72	179	251	70	174	100.360	1.200	3.001	5	1.108
CASTILLA LEON	970	2.846	3.816	944	2.700	703.490	3.680	13.522	11	47.774
MADRID	33	264	297	33	264	20.627	5.504	14.997	21	4.574
Albacete	-	860	860	-	770	30.000	-	15.000	12	11.910
Ciudad Real	1	199	200	1	193	8.668	5.304	18.380	17	3.700
Cuenca	112	607	719	109	597	108.566	350	900	4	1.010
Guadalajara	105	79	184	105	79	21.067	1.500	8.394	20	1.242
Toledo	28	249	277	28	249	19.639	3.503	15.001	12	4.069
CASTILLA-MANCHA	246	1.994	2.240	243	1.888	187.940	1.231	10.611	9	21.931
Alicante	845	906	1.751	806	852	20.783	7.000	11.500	25	15.960
Castellon	119	446	565	111	430	50.602	4.000	13.500	10	6.755
Valencia	323	361	684	313	329	19.500	4.000	14.143	10	6.100
C. VALENCIANA	1.287	1.713	3.000	1.230	1.611	90.885	5.966	12.574	13	28.815
R. DE MURCIA	-	1.127	1.127	-	1.082	-	-	12.953	-	14.015
Badajoz	-	502	502	-	500	26.000	-	20.020	15	10.400
Caceres	83	56	139	69	54	60.000	3.400	14.748	13	1.811
EXTREMADURA	83	558	641	69	554	86.000	3.400	19.506	14	12.211
Almeria	2	256	258	2	254	14.517	12.127	22.248	15	5.893
Cadiz	-	3	3	-	2	8.089	-	10.366	3	45
Cordoba	-	41	41	-	41	51.156	-	16.829	18	1.611
Granada	-	520	520	-	500	74.000	-	15.290	10	8.385
Huelva	4	286	290	4	280	6.105	996	8.001	7	2.287
Jaen	28	137	165	28	136	39.398	3.216	14.500	20	2.850
Málaga	-	475	475	-	469	15.000	-	10.501	25	5.300
Sevilla	-	25	25	-	25	-	-	15.520	-	388
ANDALUCIA	34	1.743	1.777	34	1.707	208.265	3.479	13.786	11	26.759
Palmas (Las)	57	68	125	40	60	15.000	1.200	4.500	10	468
S. C. Tenerife	253	36	289	244	34	50.000	4.000	8.000	10	1.748
CANARIAS	310	104	414	284	94	65.000	3.606	5.766	10	2.216
ESPAÑA	15.900	40.894	56.794	15.262	39.074	3.632.491	5.203	17.100	17	810.914

FRUTALES NO CITRICOS

MANZANO por variedades: Análisis provincial de la superficie y producción, 1.989

Provincias Y Comunidades Autónomas	Manzana para sidra			Variedad Starking		
	Superficie en plantación regular Ha	Arboles diseminados - Núm	Producción - Tm	Superficie en plantación regular Ha	Arboles diseminados - Núm	Producción - Tm
Coruña (La)	-	400.000	9.000	24	-	173
Lugo	-	-	-	55	-	199
Orense	-	-	-	65	-	580
Pontevedra	-	86.990	4.958	32	8.027	1.341
GALICIA	-	486.990	13.958	176	8.027	2.293
P. DE ASTURIAS	9.045	-	45.220	-	-	-
CANTABRIA	-	-	-	30	1.000	246
Alava	-	-	-	-	-	-
Gulpuzcoa	1.159	40.027	3.048	-	-	-
Vizcaya	-	15.600	218	-	-	-
PAÍS VASCO	1.159	55.627	3.266	-	-	-
NAVARRA	-	4.800	212	114	8.500	1.485
LA RIOJA	-	-	-	235	4.100	2.861
Huesca	-	-	-	716	14.379	13.680
Teruel	-	-	-	36	3.500	600
Zaragoza	-	-	-	579	-	5.384
ARAGON	-	-	-	1.331	17.879	19.664
Barcelona	-	-	-	500	4.301	12.824
Gerona	-	-	-	458	-	15.265
Lerida	-	-	-	3.520	25.640	68.664
Tarragona	-	-	-	103	3.484	1.348
CATALUÑA	-	-	-	4.581	33.425	98.101
BALEARÉS	-	-	-	145	10.453	2.048
Avila	-	-	-	70	900	640
Burgos	24	-	67	-	-	-
Leon	-	-	-	58	8.000	1.760
Palencia	-	-	-	-	-	-
Salamanca	-	-	-	39	10.485	550
Segovia	-	-	-	-	-	-
Soria	-	-	-	27	13.216	504
Valladolid	-	-	-	13	2.760	131
Zamora	-	-	-	59	33.119	334
CASTILLA LEON	24	-	67	266	68.480	3.919
MADRID	-	-	-	29	3.800	515
Albacete	-	-	-	420	-	5.000
Ciudad Real	-	-	-	96	2.000	1.440
Cuenca	-	-	-	212	52.015	455
Guadalajara	-	-	-	30	3.000	210
Toledo	-	-	-	53	-	773
CASTILLA-MANCHA	-	-	-	811	57.015	7.878
Alicante	-	-	-	1.028	9.407	9.909
Castellon	-	-	-	330	4.550	4.120
Valencia	-	-	-	215	4.600	1.900
C. VALENCIANA	-	-	-	1.573	18.557	15.929
R. DE MURCIA	-	-	-	477	-	5.620
Badajoz	-	-	-	117	10.000	2.100
Caceres	-	-	-	-	-	-
EXTREMADURA	-	-	-	117	10.000	2.100
Almería	-	-	-	44	2.979	826
Cadiz	-	-	-	1	3.948	5
Cordoba	-	-	-	12	15.347	207
Granada	-	-	-	245	-	3.400
Huelva	-	-	-	59	-	465
Jaen	-	-	-	20	1.000	280
Malaga	-	-	-	90	-	950
Sevilla	-	-	-	8	-	124
ANDALUCIA	-	-	-	479	23.274	6.257
Palmas (Las)	-	-	-	-	-	-
S. C. Tenerife	-	-	-	-	-	-
CANARIAS	-	-	-	-	-	-
ESPAÑA	10.228	547.417	62.723	10.364	264.510	168.916

FRUTALES NO CITRICOS

MANZANO por variedades: Análisis provincial de la superficie y producción, 1.989

Provincias y Comunidades Autónomas	Variedad Golden Delicious			Otras variedades		
	Superficie en plantación regular Ha	Árboles diseminados - Núm	Producción - Tm	Superficie en plantación regular Ha	Árboles diseminados - Núm	Producción - Tm
Coruña (La)	196	-	1.429	114	121.833	3.396
Lugo	290	-	1.155	69	308.309	3.352
Orense	390	-	3.120	-	166.576	2.500
Pontevedra	160	64.770	7.538	30	235.641	7.889
GALICIA	1.036	64.770	13.242	213	632.359	17.137
P. DE ASTURIAS	-	-	-	199	135.735	5.325
CANTABRIA	30	1.000	246	119	108.801	2.116
Alava	80	-	320	38	45.448	950
Guipuzcoa	35	-	312	125	34.000	1.536
Vizcaya	107	-	1.183	64	105.014	1.998
PAIS VASCO	222	-	1.815	227	184.462	4.484
NAVARRA	656	16.300	8.173	272	30.415	3.200
LA RIOJA	1.050	15.000	14.748	200	16.205	3.052
Huesca	1.245	22.857	23.805	250	4.583	4.715
Teruel	161	17.100	2.626	18	28.421	590
Zaragoza	2.509	-	34.942	4.137	-	25.038
ARAGON	3.915	39.957	61.373	4.405	33.004	30.343
Barcelona	348	4.050	8.219	315	36.600	7.432
Gerona	1.507	24.454	50.028	140	-	5.000
Lerida	8.230	29.060	180.929	3.150	-	40.467
Tarragona	135	4.320	1.766	28	43.580	366
CATALUÑA	10.220	61.884	240.942	3.633	80.180	53.265
BALEARES	145	10.453	2.048	124	8.958	1.756
Ávila	87	3.000	837	577	11.100	5.022
Burgos	49	-	134	757	137.818	2.357
Leon	550	41.000	13.387	737	174.338	9.853
Palencia	137	64.727	4.981	-	-	-
Salamanca	81	21.775	1.146	181	48.390	2.556
Segovia	-	-	-	26	6.607	67
Soria	52	32.411	1.211	55	21.548	1.082
Valladolid	42	3.865	348	3	1.190	33
Zamora	45	25.090	254	147	42.151	520
CASTILLA LEON	1.043	191.868	22.298	2.483	443.142	21.490
MADRID	35	3.750	605	233	13.077	3.454
Albacete	440	-	6.550	-	30.000	360
Ciudad Real	100	3.000	2.100	4	3.668	160
Cuenca	124	28.275	273	383	28.276	282
Guadalajara	20	2.100	140	134	15.967	892
Toledo	130	-	1.912	94	19.639	1.384
CASTILLA-MANCHA	814	33.375	10.975	615	97.550	3.078
Alicante	593	5.559	4.329	130	5.817	1.122
Castellón	190	10.120	2.300	45	35.932	335
Valencia	165	5.400	1.500	304	9.500	2.700
C. VALENCIANA	948	21.079	8.729	479	51.249	4.157
R. DE MURCIA	427	-	5.290	223	-	3.105
Badajoz	320	5.000	8.950	65	11.000	1.350
Caceres	112	33.913	1.077	27	26.087	734
EXTREMADURA	432	38.913	8.027	92	37.087	2.084
Almería	36	2.979	691	178	8.559	4.376
Cádiz	2	4.141	40	-	-	-
Córdoba	23	28.647	386	6	7.162	97
Granada	265	-	3.775	10	74.000	1.210
Huelva	57	-	449	174	6.105	1.373
Jaén	110	3.100	1.800	35	35.298	770
Malaga	275	-	2.890	110	15.000	1.460
Sevilla	15	-	233	2	-	31
ANDALUCIA	783	38.867	10.264	515	146.124	9.317
Palmas (Las)	-	-	-	125	15.000	468
S. C. Tenerife	100	7.500	470	189	42.500	1.278
CANARIAS	100	7.500	470	314	57.500	1.746
ESPAÑA	21.856	544.716	409.245	14.346	2.275.848	169.109

FRUTALES NO CITRICOS

MANZANA: Comercio exterior de España por países.

Países	Importaciones			Exportaciones		
	Tm			Tm		
	1987	1988	1989	1987	1988	1989
EUR-11	33.877	26.682	49.308	10.674	17.356	20.478
Alemania	1.330	740	2.544	2.433	60	831
Bélgica-Lux	791	688	4.400	1.591	775	468
Dinamarca	-	-	5	236	-	11
Francia	23.705	21.759	28.590	968	265	3.056
Grecia	-	-	8	-	-	-
Irlanda	-	-	-	52	-	-
Italia	354	1.284	6.176	325	103	1.223
Países Bajos	7.697	2.111	6.358	609	49	757
Portugal	-	100	1.210	-	15.662	12.786
Reino Unido	-	-	17	4.460	442	1.346
Otros países	3.427	8.070	10.749	2.601	1.595	20.167
TOTAL	37.304	34.752	60.057	13.275	18.951	40.645

Fuente: <<Estadística del Comercio Exterior de España>>. Dirección General de Aduanas.

MANZANA: Producción en diferentes países

Países	1979-81	1985	1986	1987	1988
	Miles de Tm	Miles de Tm	Miles de Tm	Miles de Tm	Miles de Tm
MUNDO	34.551	38.641	41.770	37.711	40.860
AFRICA:					
Sudáfrica	395	402	440	392	446
AMERICA:					
Canadá	470	479	388	490	419
Méjico	283	415	448	454	535
U.S.A.	3.732	3.594	3.598	4.782	4.037
Argentina	946	982	594	1.078	990
ASIA:					
China	2.765	3.628	3.353	4.281	4.268
India	714	990	930	813	900
Irán	729	1.000	1.000	1.000	1.067
Japón	886	910	986	998	1.041
Pakistán	107	166	195	210	218
Turquía	1.410	1.900	1.865	1.680	1.954
EUROPA:					
EUR-12	8.368	8.053	9.167	8.066	9.320
Alemania R.F.	1.535	1.410	2.180	1.080	2.467
Bélgica-Lux	258	221	270	232	255
Dinamarca	94	45	40	26	45
España	1.073	1.070	817	1.043	852
Francia	2.382	2.349	2.739	2.424	2.357
Grecia	307	267	312	303	295
Irlanda	8	11	10	10	10
Italia	1.890	2.014	2.020	2.236	2.326
Países Bajos	393	270	400	335	398
Portugal	111	95	76	88	74
Reino Unido	317	301	303	289	241
Austria	300	293	369	264	268
Bulgaria	371	336	543	339	314
Checoslovaquia	215	379	468	308	468
Alemania R.D.	597	797	722	516	697
Hungría	1.071	954	1.253	1.064	900
Polonia	891	1.343	1.920	504	1.393
Rumanía	511	748	1.201	716	800
Suiza	342	278	393	205	540
Yugoslavia	473	368	637	423	518
OCEANIA:					
Australia	317	352	288	325	291
Nueva Zelanda	211	277	344	353	385
U.R.S.S.	6.285	7.140	7.700	5.496	5.700

Fuente: <<Anuario de Producción>> F.A.O. 1988.

FRUTALES NO CITRICOS

PERAL: Serie histórica de la superficie, rendimiento, producción, valor y comercio exterior

Años	Superficie en plantación regular		Árboles diseminados - Miles de árboles	Rendimiento de la superficie en producción - Cm/Ha	Producción - Miles de Tm	Precio medio percibido por los agricultores - Pts/Kg	Valor - Millones de Pts.	Comercio exterior	
	Total - Miles de Ha	En producción - Miles de Ha.						Importaciones - Tm	Exportaciones - Tm
1930	-	2,3	1.766	-	66,1	0,45	30	-	-
1935	-	2,4	2.049	-	73,9	0,47	34	-	-
1940	-	2,2	2.091	-	69,8	1,14	80	-	-
1945	-	2,7	2.234	-	56,7	1,93	109	-	-
1950	-	3,0	2.343	-	69,8	3,03	211	-	-
1955	-	3,9	2.605	-	78,2	3,80	300	-	-
1960	-	4,6	3.019	75,3	91,7	6,82	626	335	2.530
1965	17,8	12,1	2.836	72,3	169,2	9,04	1.530	-	18.814
1970	30,8	27,4	3.543	65,4	240,1	12,70	3.049	1.655	7.721
1971	38,1	29,6	3.881	114,0	418,0	10,24	4.280	3.169	3.768
1972	42,9	36,1	3.986	105,4	457,4	9,65	4.414	5.734	14.751
1973	41,4	36,7	3.463	107,6	470,9	11,96	5.632	6.966	19.099
1974	41,8	38,7	3.363	104,5	481,8	9,65	4.650	10.571	24.837
1975	41,5	38,7	3.313	92,2	413,3	15,47	6.393	12.243	14.018
1976	41,0	38,8	3.207	115,6	512,2	6,78	3.473	8.951	24.403
1977	35,7	34,0	2.955	61,5	241,6	33,48	8.089	16.920	10.949
1978	34,9	33,4	2.872	134,7	449,6	31,88	14.333	10.315	15.407
1979	35,3	33,3	2.769	129,1	476,6	22,83	10.881	20.606	17.501
1980	36,4	34,6	2.690	116,3	437,4	26,61	11.639	6.531	27.420
1981	35,8	34,1	2.602	144,0	524,8	20,63	10.853	15.736	24.052
1982	36,6	34,8	2.431	121,9	450,5	35,35	15.925	4.199	20.812
1983	36,5	34,3	2.353	152,5	551,4	24,05	13.261	6.920	23.268
1984	35,8	33,6	2.244	141,8	498,9	33,34	16.633	3.617	26.126
1985	36,2	33,9	2.551	167,2	594,7	25,32	13.143	10.958	33.973
1986	35,3	33,3	1.975	105,4	372,7	54,19	19.854	4.586	33.048
1987	33,9	32,4	1.872	153,4	520,6	46,51	20.746	11.476	49.300
1988	33,6	32,1	1.825	136,9	457,3	58,81	26.894	14.242	32.093
1989	34,3	32,6	1.630	168,2	548,2	47,36	26.058(*)	19.382	55.430

(*) Avance

PERAL, POR VARIEDADES: Serie histórica de la superficie y producción

Años	Limonera		Ercolini		Blanquilla		Otras variedades	
	Superficie - Miles de Ha	Producción - Miles de Tm.	Superficie - Miles de Ha	Producción - Miles de Tm.	Superficie - Miles de Ha	Producción - Miles de Tm.	Superficie - Miles de Ha	Producción - Miles de Tm.
1975	9,8	124,5	7,4	78,1	10,1	80,8	14,2	130,1
1976	9,7	138,6	7,8	87,0	9,5	134,7	13,9	151,4
1977	8,9	80,0	7,9	35,0	7,4	54,5	11,5	72,1
1978	8,4	118,8	7,5	91,6	7,5	105,5	11,6	133,8
1979	8,4	133,4	7,6	91,6	7,5	119,0	11,6	132,6
1980	8,6	93,4	7,9	92,0	7,6	117,3	12,3	134,7
1981	8,2	146,9	7,8	104,8	8,0	126,6	11,8	146,4
1982	8,1	129,2	7,9	79,8	8,1	104,8	12,6	136,9
1983	8,0	138,6	7,4	96,3	8,2	140,0	12,8	176,4
1984	8,0	129,8	6,8	92,2	8,1	122,6	2,8	154,3
1985	8,1	121,0	6,7	109,7	8,6	179,8	12,7	184,5
1986	6,5	62,4	6,0	65,0	9,3	114,0	13,4	131,3
1987	6,3	107,3	5,9	88,7	8,9	136,2	12,7	188,4
1988	5,8	86,5	5,7	67,2	9,3	113,0	12,8	190,6
1989	5,1	112,8	5,6	81,5	9,1	157,5	14,5	196,4

FRUTALES NO CITRICOS

PERAL: Análisis provincial de la superficie, rendimiento y producción, 1.989

Provincias y Comunidades Autónomas	Superficie en plantación regular					Arboles diseminados Núm.	Rendimiento			Producción Tm
	Total			En producción			De la superficie en producción		En árboles diseminados Kg/Ha	
	Secano	Regadío	Total	Secano	Regadío		Secano	Regadío		
	Ha	Ha	Ha	Ha	Ha		Kg/Ha	Kg/Ha		
Coruña (La)	35	10	45	34	-	193.388	6.295	-	18	3.695
Lugo	66	-	66	83	-	95.186	3.113	-	10	1.148
Orense	30	4	34	26	4	49.048	6.754	8.003	8	600
Pontevedra	8	30	38	8	17	162.817	9.999	15.012	12	2.289
GALICIA	139	44	183	131	21	500.439	5.082	13.677	14	7.732
P. DE ASTURIAS	20	-	20	19	-	93.189	14.515	-	17	1.860
CANTABRIA	55	4	59	45	4	32.657	7.000	8.858	10	677
Alava	45	-	45	25	-	11.526	6.040	-	19	370
Gulpuzcoa	17	-	17	13	-	20.000	3.462	-	6	165
Vizcaya	23	2	25	19	1	50.600	6.300	20.300	10	646
PAIS VASCO	85	2	87	57	1	82.126	5.539	20.300	10	1.181
NAVARRA	33	666	699	32	616	28.440	4.987	14.458	12	9.407
LA RIOJA	3	1.610	1.613	2	1.452	33.531	4.956	10.000	19	15.167
Huesca	3	3.054	3.057	3	3.029	29.228	3.416	18.977	15	57.930
Teruel	-	105	105	-	89	21.736	-	17.123	15	1.850
Zaragoza	7	3.912	3.919	7	3.769	-	2.892	19.066	-	71.880
ARAGON	10	7.071	7.081	10	6.887	50.964	3.049	19.002	15	131.660
Barcelona	122	368	490	116	362	19.047	8.800	18.000	24	7.994
Gerona	4	384	388	4	384	7.583	3.463	7.662	7	3.009
Lerida	31	13.169	13.200	31	12.651	20.100	6.609	19.014	20	241.153
Tarragona	13	353	366	8	329	36.471	1.753	4.318	5	1.617
CATALUÑA	170	14.274	14.444	159	13.726	83.181	7.884	18.317	13	253.773
BALEARES	117	121	238	113	119	22.985	5.498	16.000	18	2.939
Avila	-	56	56	-	54	6.000	-	6.110	20	450
Burgos	61	40	101	61	40	48.065	2.997	5.000	3	527
Leon	35	205	240	35	205	84.376	3.225	6.403	4	1.763
Palencia	-	67	67	-	67	14.325	-	20.995	41	1.994
Salamanca	17	23	40	17	23	27.615	3.982	7.000	20	781
Segovia	13	5	18	11	1	4.429	800	2.913	3	25
Soria	2	10	12	2	9	4.462	4.000	8.000	13	138
Valladolid	-	16	16	-	16	1.773	-	9.835	6	168
Zamora	12	54	66	12	53	44.003	957	2.500	4	320
CASTILLA LEON	140	476	616	138	468	235.048	2.838	8.066	9	6.166
MADRID	1	100	101	1	100	6.536	4.480	14.538	20	1.589
Albacete	-	220	220	-	205	25.000	-	5.400	8	1.307
Ciudad Real	12	24	36	12	23	9.640	3.121	12.488	13	450
Cuenca	11	20	31	11	20	19.039	400	1.172	4	104
Guadalajara	9	17	26	9	17	6.293	1.112	5.800	15	203
Toledo	27	74	101	26	72	17.757	3.000	13.006	10	1.192
CASTILLA-MANCHA	59	355	414	58	337	77.729	2.239	7.278	9	3.256
Alicante	178	965	1.143	170	904	14.883	7.000	15.000	15	14.973
Castellon	49	987	1.036	46	974	45.705	2.500	9.800	10	10.117
Valencia	106	978	1.084	98	890	20.200	2.800	5.780	9	5.600
C. VALENCIANA	333	2.930	3.263	314	2.768	80.788	5.030	10.206	11	30.691
R. DE MURCIA	-	1.272	1.272	-	973	-	-	20.543	-	19.988
Badajoz	-	2.317	2.317	-	2.275	30.000	-	18.600	10	42.615
Caceres	156	271	427	134	264	55.000	3.000	13.250	10	4.450
EXTREMADURA	156	2.588	2.744	134	2.539	85.000	3.000	18.044	10	47.065
Almeria	-	76	76	-	76	16.918	-	11.766	15	1.148
Cadiz	8	70	78	8	60	16.127	9.000	15.491	20	1.324
Cordoba	-	18	18	-	18	11.055	-	13.000	-	234
Granada	-	300	300	-	270	48.500	-	11.000	8	3.358
Huelva	35	76	111	35	72	9.822	688	6.500	6	551
Jaen	-	50	50	-	49	27.470	-	7.994	7	584
Malaga	-	558	558	-	558	18.000	-	8.500	20	5.103
Sevilla	-	80	80	-	80	-	-	16.000	-	1.280
ANDALUCIA	43	1.228	1.271	43	1.183	147.892	2.234	10.068	11	13.582
Palmas (Las)	21	104	125	15	100	19.000	2.000	6.000	10	820
S. C. Tenerife	22	10	32	19	10	50.000	2.000	8.000	10	618
CANARIAS	43	114	157	34	110	69.000	2.000	6.182	10	1.438
ESPAÑA	1.407	32.855	34.262	1.290	31.304	1.629.505	4.898	16.684	12	548.171

FRUTALES NO CITRICOS

PERAL por variedades: Análisis provincial de la superficie y producción, 1.989

Provincias Y Comunidades Autónomas	Variedad Ilmonera			Variedad ercolini		
	Superficie en plantación regular Ha	Arboles diseminados - Núm	Producción - Tm	Superficie en plantación regular Ha	Arboles diseminados - Núm	Producción - Tm
Coruña (La)	-	-	-	-	-	-
Lugo	-	-	-	-	-	-
Orense	6	-	40	12	-	70
Pontevedra	-	-	-	-	-	-
GALICIA	6	-	40	12	-	70
P. DE ASTURIAS	-	-	-	-	-	-
CANTABRIA	-	-	-	10	-	70
Alava	-	-	-	-	-	-
Gulpuzcoa	6	-	23	-	-	-
Vizcaya	-	-	-	-	-	-
PAIS VASCO	6	-	23	-	-	-
NAVARRA	15	4.600	314	26	3.800	463
LA RIOJA	44	340	468	65	360	622
Huesca	806	11.763	18.194	245	3.928	6.999
Teruel	-	2.000	30	16	3.000	280
Zaragoza	175	-	2.600	160	-	2.959
ARAGON	981	13.763	20.824	421	6.928	10.238
Barcelona	-	136	3	107	455	1.581
Gerona	-	4.518	-	-	-	-
Lerida	3.560	11.361	84.771	870	-	19.042
Tarragona	22	1.961	97	125	9.729	553
CATALUÑA	3.582	17.976	84.871	1.102	10.184	21.176
BALEARES	-	-	-	106	10.343	1.323
Avila	-	400	8	-	300	6
Burgos	19	-	67	8	-	28
Leon	15	3.000	123	35	9.000	300
Palencia	-	-	-	-	-	-
Salamanca	4	2.761	77	-	-	-
Segovia	-	-	-	-	-	-
Soria	-	-	-	-	-	-
Valladolid	2	365	22	-	128	1
Zamora	13	9.241	68	5	3.520	25
CASTILLA LEON	53	15.767	365	48	12.948	360
MADRID	1	600	60	14	1.500	145
Albacete	-	-	-	-	-	-
Ciudad Real	11	1.200	110	11	1.400	120
Cuenca	-	-	-	-	-	-
Guadalajara	10	2.000	60	-	-	-
Toledo	-	-	-	12	1.290	143
CASTILLA-MANCHA	21	3.200	170	23	2.690	263
Alicante	57	840	814	569	7.564	8.166
Castellon	8	365	200	390	14.800	4.050
Valencia	8	500	40	560	14.200	2.960
C. VALENCIANA	73	1.705	1.054	1.519	36.564	15.176
R. DE MURCIA	-	-	-	802	-	12.509
Badajoz	160	2.900	3.225	808	7.800	12.875
Caceres	9	-	82	98	-	532
EXTREMADURA	169	2.900	3.307	906	7.800	13.407
Almeria	8	2.864	164	32	3.985	438
Cadiz	5	1.152	93	64	14.975	1.215
Cordoba	-	-	-	4	2.322	49
Granada	85	-	773	125	-	1.025
Huelva	2	-	10	48	-	238
Jaen	7	1.441	60	16	2.162	345
Malaga	25	-	220	258	-	2.200
Sevilla	-	-	-	-	-	-
ANDALUCIA	132	5.457	1.320	547	23.444	5.510
Palmas (Las)	-	-	-	-	-	-
S. C. Tenerife	-	-	-	10	10.000	139
CANARIAS	-	-	-	10	10.000	139
ESPAÑA	5.083	66.308	112.816	5.811	126.561	81.471

FRUTALES NO CITRICOS

PERAL por variedades: Análisis provincial de la superficie y producción, 1.989

Provincias Y Comunidades Autónomas	Variedad blanquilla			Otras variedades		
	Superficie en plantación regular Ha	Arboles diseminados - Núm	Producción - Tm	Superficie en plantación regular Ha	Arboles diseminados - Núm	Producción - Tm
Coruña (La)	-	-	-	45	193.388	3.695
Lugo	-	-	-	66	95.186	1.148
Orense	-	-	-	16	49.048	490
Pontevedra	-	-	-	38	162.817	2.289
GALICIA	-	-	-	165	500.439	7.622
P. DE ASTURIAS	-	-	-	20	93.189	1.860
CANTABRIA	10	-	70	39	32.657	537
Alava	-	-	-	45	11.526	370
Gulpuzcoa	-	-	-	11	20.000	142
Vizcaya	-	-	-	25	50.600	646
PAIS VASCO	-	-	-	81	82.126	1.158
NAVARRA	235	11.300	3.790	423	8.740	4.840
LA RIOJA	825	16.500	8.580	679	16.331	5.497
Huesca	794	6.141	10.853	1.212	7.396	21.884
Teruel	82	12.200	1.370	7	4.536	170
Zaragoza	2.190	-	44.271	1.394	-	22.050
ARAGON	3.066	18.341	56.494	2.613	11.932	44.104
Barcelona	154	635	2.306	229	17.821	4.104
Gerona	-	-	-	388	3.045	3.009
Lerida	2.914	-	61.248	5.856	8.739	76.092
Tarragona	39	6.425	172	180	18.356	795
CATALUÑA	3.107	7.060	63.726	6.653	47.961	84.000
BALEARES	60	5.747	734	72	6.895	882
Avila	14	1.500	116	42	3.800	320
Burgos	20	6.605	106	54	41.460	326
Leon	27	7.000	257	163	65.376	1.083
Palencia	67	14.325	1.994	-	-	-
Salamanca	16	11.046	312	20	13.808	392
Segovia	-	-	-	18	4.429	25
Soria	4	1.839	56	8	2.623	82
Valladolid	9	902	94	5	378	51
Zamora	19	11.441	83	29	19.801	144
CASTILLA LEON	176	54.658	3.018	339	151.675	2.423
MADRID	41	2.000	684	45	2.436	700
Albacete	50	-	275	170	25.000	1.032
Ciudad Real	11	1.100	120	3	5.940	100
Cuenca	-	-	-	31	19.039	104
Guadalajara	-	-	-	16	4.293	143
Toledo	89	16.467	1.049	-	-	-
CASTILLA-MANCHA	150	17.567	1.444	220	54.272	1.379
Alicante	226	2.940	3.241	291	3.539	2.752
Castellon	415	15.000	4.167	223	15.540	1.700
Valencia	130	1.500	600	386	4.000	2.000
C. VALENCIANA	771	19.440	8.008	900	23.079	6.452
R. DE MURCIA	260	-	5.085	210	-	2.394
Badajoz	345	2.300	5.375	1.004	17.000	21.140
Caceres	-	-	-	320	55.000	3.836
EXTREMADURA	345	2.300	5.375	1.324	72.000	24.976
Almería	-	-	-	36	10.069	546
Cádiz	-	-	-	9	-	16
Córdoba	4	2.322	49	10	6.411	136
Granada	-	-	-	90	48.500	1.560
Huelva	5	-	25	56	9.822	278
Jaen	4	1.441	46	23	22.426	133
Málaga	30	-	260	245	18.000	2.423
Sevilla	-	-	-	80	-	1.280
ANDALUCIA	43	3.763	380	549	115.228	6.372
Palmas (Las)	-	-	-	125	19.000	820
S. C. Tenerife	-	-	-	22	40.000	479
CANARIAS	-	-	-	147	59.000	1.299
ESPAÑA	9.089	158.676	157.388	14.479	1.277.960	196.495

FRUTALES NO CITRICOS

PERA: Comercio exterior de España por países.

Países	Importaciones			Exportaciones		
	Tm			Tm		
	1987	1988	1989	1987	1988	1989
EUR-11	11.384	14.229	18.586	44.440	29.224	39.453
Alemania	20	-	10	11.499	8.098	9.190
Bélgica-Lux.	1.855	3.734	3.622	519	17	215
Dinamarca	-	-	-	21	7	60
Francia	4.003	6.383	4.979	6.694	5.954	5.762
Grecia	-	18	-	-	-	-
Irlanda	-	-	-	4	7	-
Italia	2.170	681	7.215	20.414	13.079	20.978
Países Bajos	3.108	3.368	2.595	1.291	494	688
Portugal	228	44	165	-	697	543
Reino Unido	-	1	-	3.998	871	2.017
Suiza	-	-	-	1.219	661	598
Otros países	92	15	796	3.641	2.208	15.977
TOTAL	11.476	14.242	19.382	49.300	32.093	55.430

Fuente: <<Estadística del Comercio Exterior de España>>. Dirección General de Aduanas.

PERA: Producción en diferentes países

Países	1979-81	1985	1986	1987	1988
	Miles de Tm	Miles de Tm	Miles de Tm	Miles de Tm	Miles de Tm
MUNDO	8.559	9.239	9.535	9.492	9.873
AFRICA:					
Sudáfrica	132	162	136	189	220
AMERICA:					
Canadá	35	28	24	28	25
Méjico	35	52	58	57	55
U.S.A.	801	678	695	853	790
Argentina	148	192	165	252	240
Chile	42	71	78	84	99
ASIA:					
China	1.616	2.257	2.458	2.615	2.580
India	64	80	82	80	83
Irán	37	70	70	70	75
Japón	500	470	489	477	497
Korea (R.P.D.)	64	98	102	105	108
Korea (Rep.)	66	128	135	145	140
Turquía	310	370	380	370	385
EUROPA:					
EUR-12	2.887	2.596	2.560	2.610	2.652
Alemania R.F.	346	335	499	294	498
Bélgica-Lux.	66	78	81	90	80
Dinamarca	10	4	4	3	4
España	480	595	373	521	459
Francia	449	435	370	439	355
Grecia	119	139	129	120	105
Irlanda	-	-	-	-	-
Italia	1.201	806	914	894	981
Países Bajos	108	96	93	140	97
Portugal	53	57	50	46	41
Reino Unido	55	51	47	63	32
Austria	120	118	160	106	140
Bulgaria	96	84	84	74	72
Alemania R.D.	64	119	100	51	77
Hungría	92	86	86	78	78
Polonia	92	96	100	15	56
Rumania	90	127	119	125	130
Suiza	142	129	172	66	229
Yugoslavia	116	147	169	147	173
OCEANIA:					
Australia	133	139	143	145	124
U.R.S.S.	575	600	625	400	480

Fuente: <<Anuario de Producción>> F.A.O. 1988

FRUTALES NO CITRICOS

MENBRILLERO: Serie histórica de la superficie, rendimiento, producción, valor y comercio exterior

Años	Superficie en plantación regular		Arboles diseminados Miles de árboles	Rendimiento de la superficie en producción Qm/Ha	Producción Miles de Tm	Precio medio percibido por los agricultores Pts/Kg	Valor Millones de Pts.	Comercio exterior	
	Total Ha	En producción Ha.						Importaciones Tm	Exportaciones Tm
1930	-	412	143	-	12.459	0,21	3	-	-
1935	-	464	494	-	15.760	0,22	4	-	-
1940	-	394	492	-	14.503	0,57	8	-	-
1945	-	408	529	-	15.555	0,84	13	-	-
1950	-	390	551	75,0	15.059	1,18	18	-	-
1955	-	420	575	84,3	16.188	1,16	19	-	-
1960	-	615	784	66,7	21.510	2,05	44	-	-
1965	710	673	772	108,2	24.828	2,98	74	-	63
1970	661	509	552	47,0	10.023	5,29	53	-	63
1971	706	546	601	46,4	10.076	5,03	51	-	1
1972	693	540	474	29,4	8.455	6,00	51	-	82
1973	926	903	416	41,5	11.121	6,00	67	-	94
1974	787	751	444	49,6	11.276	6,00	68	-	424
1975	789	769	429	53,6	11.848	2,50	30	-	267
1976	755	712	420	55,4	11.082	6,83	76	-	62
1977	727	702	398	65,6	10.573	11,77	-	-	-
1978	743	723	401	54,3	9.942	-	-	-	873
1979	781	766	400	61,3	11.014	-	-	-	49
1980	731	715	387	75,9	11.620	-	-	-	118
1981	684	665	383	78,7	11.366	-	-	-	525
1982	783	643	363	86,4	11.369	-	-	-	75
1983	638	572	351	89,9	10.753	-	-	-	41
1984	640	567	328	105,3	10.888	-	-	-	57
1985	728	611	388	98,0	12.193	-	-	-	130
1986	723	651	313	100,8	10.942	-	-	1.351	9
1987	768	657	309	105,1	10.920	-	-	-	310
1988	766	704	304	102,3	11.157	-	-	9	1.825
1989	783	735	291	106,7	11.735	-	-	-	697

NISPERO: Serie histórica de la superficie, rendimiento, producción y valor

Años	Superficie en plantación regular		Arboles diseminados Miles de árboles	Rendimiento de la superficie en producción Qm/Ha	Producción Tm	Precio medio percibido por los agricultores Pts/Kg	Valor Millones de Pts.
	Total Ha	En producción Ha.					
1930	-	121	193	-	6.378	0,19	1
1935	-	121	207	65,9	6.328	0,24	2
1940	-	82	229	59,2	6.539	0,58	4
1945	-	83	234	47,6	5.470	1,09	6
1950	-	93	241	64,6	6.139	1,43	9
1955	-	108	251	35,4	5.399	1,79	10
1960	-	160	271	61,0	7.218	3,48	25
1965	228	181	267	179,3	11.348	5,59	63
1970	505	491	139	72,8	6.776	11,76	80
1971	548	519	173	102,0	9.281	18,28	170
1972	605	600	131	105,9	9.546	-	134
1973	1.034	820	191	104,3	13.904	-	195
1974	951	779	208	105,7	14.059	-	197
1975	1.085	838	213	102,4	14.343	-	273
1976	1.087	889	211	109,7	14.617	20,00	292
1977	1.210	915	208	99,4	13.673	28,63	392
1978	1.404	1.168	230	84,1	14.887	38,75	577
1979	1.533	1.333	222	91,0	16.747	38,66	646
1980	1.743	1.442	225	108,7	20.174	42,08	850
1981	1.952	1.510	219	109,3	20.890	48,80	1.020
1982	2.046	1.616	226	110,1	22.302	60,82	1.356
1983	2.129	1.721	228	114,5	24.255	66,22	1.609
1984	2.102	1.697	243	103,9	22.005	73,22	1.611
1985	2.188	1.888	238	75,5	18.308	82,59	1.511
1986	2.652	1.984	230	108,6	25.684	78,11	2.006
1987	3.019	2.422	247	90,1	26.032	79,53	-
1988	3.101	2.516	244	86,2	25.835	85,95	-
1989	3.861	3.403	241	78,2	30.201	101,27	-

FRUTALES NO CITRICOS

MEMBRILLERO: Análisis provincial de la superficie, rendimiento y producción, 1.989

Provincias y Comunidades Autónomas	Superficie en plantación regular					Arboles diseminados Núm.	Rendimiento			Producción Tm
	Total			En producción			De la superficie en producción		En árboles diseminados Kg/Ha	
	Secano Ha	Regadío Ha	Total Ha	Secano Ha	Regadío Ha		Secano Kg/Ha	Regadío Kg/Ha		
Coruña (La)	-	-	-	-	-	-	-	-	-	-
Lugo	-	-	-	-	-	977	-	-	10	10
Orense	-	-	-	-	-	1.297	-	-	9	12
Pontevedra	-	-	-	-	-	3.045	-	-	22	67
GALICIA	-	-	-	-	-	5.319	-	-	17	89
P. DE ASTURIAS	-	-	-	-	-	-	-	-	-	-
CANTABRIA	-	-	-	-	-	48	-	-	13	1
Alava	-	-	-	-	-	867	-	-	22	19
Gulpuzcoa	-	-	-	-	-	556	-	-	9	5
Vizcaya	-	-	-	-	-	1.000	-	-	18	18
PAIS VASCO	-	-	-	-	-	2.423	-	-	17	42
NAVARRA	-	9	9	-	8	2.365	-	11.200	12	118
LA RIOJA	-	19	19	-	18	2.351	-	11.991	9	237
Huesca	-	5	5	-	5	2.453	-	14.894	10	99
Teruel	1	3	4	1	3	1.923	1.509	10.600	17	66
Zaragoza	9	26	35	9	17	-	844	5.200	-	96
ARAGON	10	34	44	10	25	4.376	911	7.787	13	261
Barcelona	2	6	8	2	6	530	8.290	14.000	14	108
Gerona	-	-	-	-	-	296	-	-	20	6
Lerida	1	31	32	1	29	1.000	3.500	11.500	19	356
Tarragona	4	13	17	4	12	7.425	3.500	10.063	10	209
CATALUÑA	7	50	57	7	47	9.251	4.869	11.452	12	679
BALEARES	-	1	1	-	1	4.657	-	3.773	11	55
Avila	-	-	-	-	-	-	-	-	-	-
Burgos	-	-	-	-	-	2.802	-	-	10	28
Leon	-	-	-	-	-	556	-	-	9	5
Palencia	-	-	-	-	-	-	-	-	-	-
Salamanca	-	-	-	-	-	7.931	-	-	18	143
Segovia	-	-	-	-	-	116	-	-	6	1
Soria	-	-	-	-	-	84	-	-	12	1
Valladolid	-	2	2	-	2	384	-	11.272	9	26
Zamora	-	-	-	-	-	1.000	-	-	14	14
CASTILLA LEON	-	2	2	-	2	12.873	-	11.272	15	218
MADRID	-	-	-	-	-	780	-	-	30	23
Albacete	-	-	-	-	-	2.800	-	-	10	28
Ciudad Real	1	29	30	1	25	6.054	2.656	7.230	11	250
Cuenca	-	-	-	-	-	3.000	-	-	4	12
Guadalajara	4	-	4	4	-	1.649	1.505	-	20	39
Toledo	-	-	-	-	-	1.961	-	-	12	24
CASTILLA-MANCHA	5	29	34	5	25	15.464	1.735	7.230	11	353
Alicante	3	3	6	3	3	9.228	4.000	8.000	20	221
Castellon	5	7	12	2	6	12.532	2.200	7.000	12	197
Valencia	1	6	7	1	6	3.200	2.500	5.500	12	74
C. VALENCIANA	9	16	25	6	15	24.960	3.150	6.600	15	491
R. DE MURCIA	-	43	43	-	41	-	-	7.000	-	287
Badajoz	-	50	50	-	44	14.000	-	22.068	11	1.125
Caceres	6	-	6	6	-	6.500	2.083	-	17	123
EXTREMADURA	6	50	56	6	44	20.500	2.083	22.068	13	1.248
Almeria	-	1	1	-	1	2.427	-	13.595	15	50
Cadiz	-	24	24	-	17	11.220	-	2.974	2	73
Cordoba	22	415	437	21	407	91.060	2.000	12.000	15	6.292
Granada	-	-	-	-	-	32.700	-	-	16	523
Huelva	2	5	7	2	3	3.372	884	6.000	6	40
Jaen	-	10	10	-	10	13.857	-	6.014	8	171
Malaga	-	14	14	-	14	20.000	-	6.000	15	384
Sevilla	-	-	-	-	-	-	-	-	-	-
ANDALUCIA	24	469	493	23	452	174.636	1.903	11.306	14	7.533
Palmas (Las)	-	-	-	-	-	5.000	-	-	10	50
S. C. Tenerife	-	-	-	-	-	5.000	-	-	10	50
CANARIAS	-	-	-	-	-	10.000	-	-	10	100
ESPAÑA	61	722	783	57	678	290.698	2.229	11.376	13	11.735

FRUTALES NO CITRICOS

NISPERO: Análisis provincial de la superficie, rendimiento y producción, 1.989

Provincias y Comunidades Autónomas	Superficie en plantación regular					Arboles diseminados Núm.	Rendimiento			Producción Tm
	Total			En producción			De la superficie en producción		En árboles diseminados Kg/árbol	
	Secano	Regadío	Total	Secano	Regadío		Secano	Regadío		
	Ha	Ha	Ha	Ha	Ha		Kg/Ha	Kg/Ha		
Coruña (La)	-	-	-	-	-	-	-	-	-	-
Lugo	-	-	-	-	-	-	-	-	-	-
Orense	-	-	-	-	-	406	-	-	8	3
Pontevedra	-	-	-	-	-	6.803	-	-	15	102
GALICIA	-	-	-	-	-	7.209	-	-	15	105
P. DE ASTURIAS	-	-	-	-	-	-	-	-	-	-
CANTABRIA	-	-	-	-	-	80	-	-	7	1
Alava	-	-	-	-	-	-	-	-	-	-
Gulpuzcoa	-	-	-	-	-	3.000	-	-	6	18
Vizcaya	-	-	-	-	-	200	-	-	10	2
PAIS VASCO	-	-	-	-	-	3.200	-	-	6	20
NAVARRA	-	-	-	-	-	1.465	-	-	15	22
LA RIOJA	-	-	-	-	-	-	-	-	-	-
Huesca	-	1	1	-	1	313	-	12.557	11	16
Teruel	-	-	-	-	-	110	-	-	13	1
Zaragoza	-	5	5	-	5	-	-	6.000	-	30
ARAGON	-	6	6	-	6	423	-	7.093	12	47
Barcelona	-	9	9	-	8	527	-	14.946	16	128
Gerona	-	-	-	-	-	618	-	-	19	12
Lerida	-	-	-	-	-	-	-	-	-	-
Tarragona	2	12	14	2	11	6.674	2.529	8.050	8	147
CATALUÑA	2	21	23	2	19	7.819	2.529	10.954	9	287
BALEARES'	-	11	11	-	11	7.674	-	6.931	13	176
Avila	-	-	-	-	-	-	-	-	-	-
Burgos	-	-	-	-	-	2.454	-	-	5	12
Leon	-	-	-	-	-	-	-	-	-	-
Palencia	-	-	-	-	-	-	-	-	-	-
Salamanca	-	-	-	-	-	10	-	-	8	-
Segovia	-	-	-	-	-	-	-	-	-	-
Soria	-	-	-	-	-	-	-	-	-	-
Valladolid	-	-	-	-	-	106	-	-	-	-
Zamora	-	-	-	-	-	-	-	-	-	-
CASTILLA LEON	-	-	-	-	-	2.570	-	-	5	12
MADRID	-	-	-	-	-	-	-	-	-	-
Albacete	-	-	-	-	-	-	-	-	-	-
Ciudad Real	-	-	-	-	-	208	-	-	10	2
Cuenca	-	-	-	-	-	25	-	-	5	-
Guadalajara	-	-	-	-	-	-	-	-	-	-
Toledo	-	-	-	-	-	-	-	-	-	-
CASTILLA-MANCHA	-	-	-	-	-	233	-	-	9	2
Alicante	14	2.026	2.040	14	1.645	8.567	6.000	9.000	15	15.018
Castellon	5	380	385	5	341	41.143	350	1.200	3	534
Valencia	13	221	234	13	217	39.000	2.600	9.000	18	2.689
C. VALENCIANA	32	2.627	2.659	32	2.203	88.710	3.736	7.793	11	18.241
R. DE MURCIA	-	50	50	-	44	-	-	9.000	-	396
Badajoz	-	-	-	-	-	300	-	-	10	3
Caceres	-	-	-	-	-	-	-	-	-	-
EXTREMADURA	-	-	-	-	-	300	-	-	10	3
Almería	-	19	19	-	19	4.125	-	14.868	20	365
Cádiz	-	5	5	-	5	4.900	-	3.060	3	30
Córdoba	-	34	34	-	34	999	-	10.000	12	352
Granada	-	760	760	-	750	42.000	-	7.000	15	5.880
Huelva	3	3	6	3	3	750	1.334	7.833	10	35
Jaén	-	10	10	-	10	2.125	-	7.975	10	101
Málaga	-	276	276	-	260	17.000	-	10.000	40	3.280
Sevilla	-	-	-	-	-	-	-	-	-	-
ANDALUCIA	3	1.107	1.110	3	1.081	71.899	1.334	7.947	20	10.043
Palmas (Las)	-	-	-	-	-	19.000	-	-	20	380
S. C. Tenerife	-	2	2	-	2	30.000	-	8.000	15	466
CANARIAS	-	2	2	-	2	49.000	-	8.000	17	846
ESPAÑA	37	3.824	3.861	37	3.366	240.582	3.476	7.872	15	30.201

FRUTALES NO CITRICOS

ACEROLO, SERBAL Y OTROS: Análisis provincial de la superficie, rendimiento y producción, 1.989

Provincias y Comunidades Autónomas	Superficie en plantación regular					Arboles diseminados Núm.	Rendimiento			Producción Tm
	Total			En producción			De la superficie en producción		En árboles diseminados	
	Secano	Regadío	Total	Secano	Regadío		Secano	Regadío	Kg/árbol	
	Ha	Ha	Ha	Ha	Ha		Kg/Ha	Kg/Ha	Kg/árbol	
Coruña (La)	-	-	-	-	-	-	-	-	-	-
Lugo	-	-	-	-	-	-	-	-	-	-
Orense	-	-	-	-	-	-	-	-	-	-
Pontevedra	-	-	-	-	-	2.570	-	-	14	36
GALICIA	-	-	-	-	-	2.570	-	-	14	36
P. DE ASTURIAS	-	-	-	-	-	-	-	-	-	-
CANTABRIA	-	-	-	-	-	15	-	-	5	-
Alava	-	-	-	-	-	-	-	-	-	-
Guluzcoa	-	-	-	-	-	-	-	-	-	-
Vizcaya	-	-	-	-	-	-	-	-	-	-
PAIS VASCO	-	-	-	-	-	-	-	-	-	-
NAVARRA	-	-	-	-	-	260	-	-	12	3
LA RIOJA	-	-	-	-	-	40	-	-	8	-
Huesca	-	-	-	-	-	533	-	-	-	-
Teniel	-	-	-	-	-	583	-	-	9	5
Zaragoza	-	2	2	-	2	-	-	1.000	-	2
ARAGON	-	2	2	-	2	1.116	-	1.000	5	7
Barcelona	-	1	1	-	1	219	-	7.372	12	10
Gerona	-	-	-	-	-	368	-	-	12	4
Lerida	-	-	-	-	-	100	-	-	14	1
Tarragona	-	3	3	-	3	439	-	3.870	10	16
CATALUÑA	-	4	4	-	4	1.126	-	4.746	11	31
BALEARES	-	-	-	-	-	1.408	-	-	8	11
Avila	-	-	-	-	-	-	-	-	-	-
Burgos	-	-	-	-	-	125	-	-	2	-
Leon	-	-	-	-	-	-	-	-	-	-
Palencia	-	-	-	-	-	3.143	-	-	7	22
Salamanca	-	-	-	-	-	44	-	-	8	-
Segovia	-	-	-	-	-	-	-	-	-	-
Soria	-	-	-	-	-	-	-	-	-	-
Valladolid	-	-	-	-	-	638	-	-	14	9
Zamora	-	-	-	-	-	2.033	-	-	8	16
CASTILLA LEON	-	-	-	-	-	5.983	-	-	8	47
MADRID	-	-	-	-	-	15	-	-	8	-
Albacete	-	-	-	-	-	-	-	-	-	-
Ciudad Real	-	-	-	-	-	121	-	-	8	1
Cuenca	-	-	-	-	-	600	-	-	5	3
Guadalajara	-	-	-	-	-	-	-	-	-	-
Toledo	-	-	-	-	-	-	-	-	-	-
CASTILLA-MANCHA	-	-	-	-	-	721	-	-	6	4
Alicante	-	-	-	-	-	569	-	-	20	11
Castellon	-	-	-	-	-	2.032	-	-	10	20
Valencia	-	3	3	-	2	310	-	2.000	9	7
C. VALENCIANA	-	3	3	-	2	2.911	-	2.000	12	38
R. DE MURCIA	-	-	-	-	-	-	-	-	-	-
Badajoz	-	-	-	-	-	-	-	-	-	-
Caceres	-	-	-	-	-	-	-	-	-	-
EXTREMADURA	-	-	-	-	-	-	-	-	-	-
Almeria	-	-	-	-	-	2.923	-	-	6	18
Cadiz	-	-	-	-	-	1.650	-	-	-	-
Cordoba	-	-	-	-	-	236	-	-	-	-
Granada	-	20	20	-	20	3.700	-	1.005	7	46
Huelva	-	-	-	-	-	-	-	-	-	-
Jaen	-	7	7	-	7	1.866	-	972	6	18
Malaga	-	-	-	-	-	-	-	-	-	-
Sevilla	-	-	-	-	-	-	-	-	-	-
ANDALUCIA	-	27	27	-	27	10.375	-	996	5	82
Palmas (Las)	-	-	-	-	-	-	-	-	-	-
S. C. Tenerife	-	-	-	-	-	-	-	-	-	-
CANARIAS	-	-	-	-	-	-	-	-	-	-
ESPAÑA	-	36	36	-	35	26.540	-	1.482	8	259

FRUTALES NO CITRICOS

ALBARICOQUERO: Serie histórica de la superficie, rendimiento, producción, valor y comercio exterior

Años	Superficie en plantación regular		Árboles diseminados - Miles de árboles	Rendimiento de la superficie en producción - Qm/Ha	Producción - Miles deTm	Precio medio percibido por los agricultores - Pts/Kg	Valor - Millones de Pts.	Comercio exterior	
	Total - Miles de Ha	En producción - Miles de Ha.						Importaciones - Tm	Exportaciones - Tm
1930	-	3,5	746	-	92,9	0,17	16	-	7.080
1935	-	3,5	797	-	58,3	0,29	17	-	2.234
1940	-	3,7	842	-	53,9	0,56	33	-	-
1945	-	3,7	988	-	67,9	0,59	40	-	-
1950	-	3,8	1.043	69,4	66,3	1,44	96	-	-
1955	-	4,5	1.042	60,4	59,8	2,14	128	-	6.912
1960	-	9,6	1.188	59,7	97,5	3,36	327	-	16.468
1965	18,3	15,1	944	106,2	199,5	3,74	746	-	22.724
1970	25,9	20,5	524	67,5	161,8	5,51	892	2	22.131
1971	25,2	20,5	704	66,4	145,8	5,79	844	6	21.042
1972	25,0	22,6	656	64,2	159,1	5,37	854	1	25.310
1973	24,2	22,9	705	51,8	131,0	10,01	1.312	4	11.577
1974	23,9	22,8	611	87,7	212,8	6,71	1.428	-	20.782
1975	24,3	23,3	600	52,4	132,4	11,71	1.550	-	9.742
1976	22,5	21,6	553	93,3	216,3	6,38	1.380	1	14.185
1977	21,4	20,2	503	28,7	65,5	22,37	1.465	-	5.460
1978	20,8	20,2	478	103,6	219,5	11,22	2.463	-	34.146
1979	20,5	19,5	461	73,8	154,5	21,82	3.371	-	24.612
1980	20,2	19,3	447	55,5	113,8	22,22	2.529	-	14.574
1981	21,6	19,6	429	84,7	173,7	17,85	3.101	-	29.405
1982	21,9	19,9	419	87,1	180,5	26,11	4.713	-	22.566
1983	21,3	19,3	424	74,7	151,1	30,01	4.535	-	35.566
1984	21,2	19,2	421	104,7	208,1	20,29	4.222	-	32.700
1985	20,8	18,9	446	76,2	150,7	40,69	5.452	-	24.429
1986	21,4	19,4	393	75,0	150,9	47,85	7.830	-	23.692
1987	22,1	20,5	368	66,4	141,7	61,95	9.351	50	31.222
1988	23,5	21,0	362	72,6	157,4	39,68	6.238	394	31.245
1989	24,9	22,0	327	74,8	165,0	36,04	5.608(*)	127	20.940

(*) Avance

CEREZO Y GUINDO: Serie histórica de la superficie, rendimiento, producción, valor y comercio exterior

Años	Superficie en plantación regular		Árboles diseminados - Miles de árboles	Rendimiento de la superficie en producción - Qm/Ha	Producción - Miles deTm	Precio medio percibido por los agricultores - Pts/Kg	Valor - Millones de Pts.	Comercio exterior	
	Total - Miles de Ha	En producción - Miles de Ha.						Importaciones - Tm	Exportaciones - Tm
1930	-	1,4	1.217	-	35,9	0,31	11	-	-
1935	-	1,1	1.348	-	35,2	0,32	11	-	-
1940	-	0,9	1.353	-	32,8	0,78	26	-	-
1945	-	1,0	1.440	-	30,7	1,39	43	-	-
1950	-	1,2	1.452	40,4	29,7	2,24	67	-	-
1955	-	1,2	1.553	55,6	38,0	2,67	101	-	-
1960	-	1,7	1.889	44,3	43,4	4,44	193	-	-
1965	4,7	3,5	1.757	45,2	52,5	10,54	553	-	-
1970	7,8	6,6	1.800	40,8	52,6	14,49	762	-	332
1971	7,9	5,5	2.046	42,9	50,5	25,77	1.301	-	163
1972	9,4	7,2	1.458	41,2	58,0	16,21	938	-	267
1973	11,5	10,2	1.460	36,9	69,2	20,43	1.414	-	161
1974	12,0	10,4	1.515	37,6	75,4	27,32	2.059	-	30
1975	12,2	10,5	1.537	35,3	66,4	38,03	2.525	-	80
1976	12,4	10,9	1.628	38,5	77,8	36,62	2.850	-	49
1977	12,7	11,4	1.654	24,7	53,0	76,04	4.030	-	25
1978	13,8	12,4	1.527	37,5	75,5	68,41	5.165	-	621
1979	14,6	13,1	1.563	38,0	80,8	69,48	5.614	-	2.176
1980	15,0	13,4	1.579	35,9	79,7	92,80	7.396	-	199
1981	15,7	14,0	1.492	37,8	75,3	84,72	6.379	5	487
1982	16,3	14,4	1.432	36,4	72,4	120,01	8.689	-	677
1983	16,8	14,9	1.426	37,9	73,6	104,56	7.686	-	563
1984	18,0	16,1	1.454	35,7	77,8	127,36	9.909	-	248
1985	19,2	16,8	1.603	35,0	79,6	108,31	9.414	-	595
1986	20,6	17,6	1.353	28,6	63,9	117,52	8.889	1	685
1987	22,0	18,6	1.314	29,2	68,7	151,97	11.438	48	1.229
1988	22,8	19,1	1.240	17,3	42,9	126,74	6.895	96	3.075
1989	23,7	20,2	1.107	32,0	64,7	130,94	8.092(*)	82	1.157

(*) Avance

FRUTALES NO CITRICOS

ALBARICOQUERO: Análisis provincial de la superficie, rendimiento y producción, 1.989

Provincias y Comunidades Autónomas	Superficie en plantación regular					Arboles diseminados Núm.	Rendimiento			Producción Tm
	Total			En producción			De la superficie en producción		En árboles diseminados Kg/Ha	
	Secano Ha	Regadío Ha	Total Ha	Secano Ha	Regadío Ha		Secano Kg/Ha	Regadío Kg/Ha		
Coruña (La)	-	-	-	-	-	-	-	-	-	-
Lugo	-	-	-	-	-	7.765	-	-	7	54
Orense	-	-	-	-	-	13.053	-	-	1	13
Pontevedra	-	-	-	-	-	13.261	-	-	20	265
GALICIA	-	-	-	-	-	34.079	-	-	10	332
P. DE ASTURIAS	-	-	-	-	-	-	-	-	-	-
CANTABRIA	-	-	-	-	-	240	-	-	5	1
Alava	-	-	-	-	-	-	-	-	-	-
Guipuzcoa	-	-	-	-	-	2.000	-	-	6	12
Vizcaya	1	-	1	1	-	300	14.400	-	12	18
PAIS VASCO	1	-	1	1	-	2.300	14.400	-	7	30
NAVARRA	-	21	21	-	21	5.889	-	4.212	22	218
LA RIOJA	-	14	14	-	11	3.139	-	4.884	2	60
Huesca	-	32	32	-	32	5.812	-	12.900	15	500
Teruel	-	32	32	-	25	7.301	-	21.888	16	664
Zaragoza	38	480	518	35	444	-	1.996	9.640	-	4.350
ARAGON	38	544	582	35	501	13.113	1.996	10.459	16	5.514
Barcelona	33	7	40	31	7	2.737	10.300	13.800	30	498
Gerona	-	12	12	-	12	3.653	-	2.873	10	71
Lerida	-	40	40	-	36	500	-	3.236	7	120
Tarragona	62	90	152	38	82	20.173	3.500	8.401	18	1.185
CATALUÑA	95	149	244	69	137	27.063	6.555	6.835	18	1.874
BALEARES	938	20	958	925	20	21.118	4.800	9.011	15	4.937
Avila	-	-	-	-	-	500	-	-	10	5
Burgos	-	-	-	-	-	712	-	-	3	2
Leon	-	-	-	-	-	666	-	-	3	2
Palencia	-	-	-	-	-	3.439	-	-	9	31
Salamanca	-	-	-	-	-	1.335	-	-	11	15
Segovia	2	-	2	1	-	103	485	-	5	1
Soria	-	-	-	-	-	-	-	-	-	-
Valladolid	-	-	-	-	-	665	-	-	8	5
Zamora	2	4	6	2	4	4.028	1.316	2.300	6	36
CASTILLA LEON	4	4	8	3	4	11.448	1.039	2.300	7	97
MADRID	-	1	1	-	1	3.441	-	7.354	6	28
Albacete	-	2.050	2.050	-	1.710	11.000	-	7.000	21	12.201
Ciudad Real	-	7	7	-	6	3.179	-	5.231	9	60
Cuenca	1	-	1	1	-	4.202	1.200	-	14	60
Guadalajara	-	-	-	-	-	219	-	-	20	4
Toledo	65	6	71	64	5	7.532	3.494	16.000	12	394
CASTILLA-MANCHA	66	2.063	2.129	65	1.721	26.132	3.459	7.020	16	12.719
Alicante	212	155	367	190	146	18.669	6.000	10.000	20	2.973
Castellón	375	25	400	322	22	20.364	8.700	12.000	8	3.228
Valencia	3.264	3.953	7.217	2.710	3.465	15.100	4.000	9.405	18	43.700
C. VALENCIANA	3.851	4.133	7.984	3.222	3.633	54.133	4.588	9.445	15	49.902
R. DE MURCIA	151	12.197	12.348	150	10.995	-	1.000	7.600	-	83.712
Badajoz	-	20	20	-	20	9.000	-	6.050	11	220
Caceres	-	1	1	-	1	15.000	-	6.000	6	96
EXTREMADURA	-	21	21	-	21	24.000	-	6.048	8	316
Almería	6	123	129	6	95	14.503	6.223	10.385	30	1.459
Cádiz	2	1	3	2	1	3.025	950	3.000	4	17
Córdoba	-	3	3	-	3	3.073	-	10.000	-	30
Granada	-	60	60	-	60	21.500	-	7.000	16	764
Huelva	8	40	48	6	22	1.195	841	7.000	10	171
Jaén	-	61	61	-	61	16.854	-	8.996	12	751
Málaga	-	104	104	-	104	7.000	-	8.500	20	1.024
Sevilla	-	50	50	-	50	-	-	4.500	-	225
ANDALUCIA	16	442	458	14	396	67.150	3.163	8.210	17	4.441
Palmas (Las)	20	83	103	10	83	16.000	1.450	4.500	10	548
S. C. Tenerife	4	1	5	4	1	18.000	3.000	8.000	12	236
CANARIAS	24	84	108	14	84	34.000	1.893	4.542	11	784
ESPAÑA	5.184	19.693	24.877	4.498	17.545	327.245	4.492	7.993	14	164.965

FRUTALES NO CITRICOS

CEREZO Y GUINDO: Análisis provincial de la superficie, rendimiento y producción, 1.989

Provincias y Comunidades Autónomas	Superficie en plantación regular					Arboles diseminados - Núm.	Rendimiento			Producción - Tm
	Total			En producción			De la superficie en producción		En árboles diseminados - Kg/Ha	
	Secano	Regadío	Total	Secano	Regadío		Secano	Regadío		
	- Ha	- Ha	- Ha	- Ha	- Ha		- Kg/Ha	- Kg/Ha		
Coruña (La)	1	-	1	1	-	53.224	8.416	-	16	860
Lugo	17	-	17	16	-	56.379	1.716	-	12	704
Orense	6	5	11	4	5	48.913	10.000	12.000	12	687
Pontevedra	-	-	-	-	-	45.450	-	-	15	682
GALICIA	24	5	29	21	5	203.966	3.613	12.000	14	2.933
P. DE ASTURIAS	-	-	-	-	-	41.800	-	-	5	209
CANTABRIA	8	10	18	7	10	8.787	4.500	5.457	5	130
Alava	2	-	2	2	-	7.994	3.054	-	18	150
Gulpuzcoa	4	-	4	3	-	10.000	2.000	-	6	66
Vizcaya	10	-	10	9	-	11.250	29.944	-	18	472
PAIS VASCO	16	-	16	14	-	29.244	20.115	-	14	688
NAVARRA	129	232	361	113	226	20.929	2.736	5.013	16	1.777
LA RIOJA	172	286	458	145	249	13.083	2.443	3.500	4	1.278
Huesca	15	140	155	15	130	7.752	5.006	6.101	17	1.000
Tenel	75	25	100	61	20	17.273	2.150	6.338	15	517
Zaragoza	5.266	1.441	6.707	4.617	1.093	-	1.750	2.500	-	10.812
ARAGON	5.356	1.606	6.962	4.693	1.243	25.025	1.766	2.938	16	12.329
Barcelona	1.525	43	1.568	1.492	40	27.224	5.300	7.004	10	8.460
Gerona	-	114	114	-	114	7.232	-	3.999	5	492
Lerida	25	75	100	19	71	2.500	2.800	7.138	10	585
Tarragona	424	331	755	250	257	37.145	1.800	2.960	10	1.582
CATALUÑA	1.974	563	2.537	1.761	482	74.101	4.776	4.157	10	11.119
BALEARES	11	22	33	11	20	4.687	2.300	5.054	14	192
Avila	151	69	220	130	55	13.012	1.600	2.871	8	470
Burgos	320	4	324	235	4	127.591	500	1.330	2	378
Leon	160	73	233	160	73	38.345	1.995	4.640	9	1.003
Palencia	-	-	-	-	-	3.100	-	-	11	34
Salamanca	270	10	280	264	9	121.702	1.800	2.800	8	1.474
Segovia	1	-	1	1	-	1.959	1.205	-	5	11
Soria	-	1	1	-	1	924	-	1.368	18	18
Valladolid	8	7	15	8	7	5.038	928	3.001	15	104
Zamora	47	10	57	47	10	14.175	1.500	2.510	8	209
CASTILLA LEON	957	174	1.131	845	159	325.846	1.419	3.614	6	3.701
MADRID	-	14	14	-	14	11.260	-	6.381	14	247
Albacete	-	15	15	-	10	7.000	-	3.000	6	72
Ciudad Real	-	5	5	-	3	4.218	-	3.491	7	40
Cuenca	42	1	43	42	1	19.897	700	1.000	4	110
Guadalajara	20	9	29	20	9	6.564	1.100	3.219	16	156
Toledo	65	10	75	63	5	5.911	1.100	2.482	8	129
CASTILLA-MANCHA	127	40	167	125	28	43.590	966	2.959	7	507
Alicante	1.379	247	1.626	1.207	151	6.863	2.800	3.900	4	3.996
Castellon	576	383	959	509	357	61.826	3.000	4.800	6	3.612
Valencia	106	67	173	74	53	7.810	1.000	3.080	8	300
C. VALENCIANA	2.061	697	2.758	1.790	561	76.499	2.782	4.395	6	7.907
R. DE MURCIA	-	62	62	-	34	-	-	6.000	-	204
Badajoz	-	25	25	-	25	5.000	-	5.000	15	200
Caceres	7.236	274	7.510	6.143	231	80.000	2.250	2.650	20	16.034
EXTREMADURA	7.236	299	7.535	6.143	256	85.000	2.250	2.879	20	16.234
Almeria	-	59	59	-	49	16.870	-	10.072	38	1.127
Cadiz	-	1	1	-	1	1.560	-	1.320	3	6
Cordoba	-	3	3	-	3	9.782	-	3.667	-	11
Granada	30	540	570	25	445	35.000	898	2.590	15	1.700
Huelva	2	10	12	2	-	3.362	776	-	4	15
Jaen	236	700	936	176	484	64.872	1.000	2.100	10	1.841
Malaga	-	55	55	-	55	6.000	-	5.509	25	453
Sevilla	-	-	-	-	-	-	-	-	-	-
ANDALUCIA	268	1.368	1.636	203	1.037	137.246	985	2.872	14	5.153
Palmas (Las)	-	2	2	-	1	2.200	-	1.400	8	19
S. C. Tenerife	-	1	1	-	1	4.000	-	5.000	10	45
CANARIAS	-	3	3	-	2	6.200	-	3.200	9	64
ESPAÑA	18.339	5.381	23.720	15.871	4.326	1.107.263	2.400	3.471	10	64.672

FRUTALES NO CITRICOS

MELOCOTONERO: Serie histórica de la superficie, rendimiento, producción, valor y comercio exterior

Años	Superficie en plantación regular		Arboles diseminados - Miles de árboles	Rendimiento de la superficie en producción - Qm/Ha	Producción - Miles de Tm	Precio medio percibido por los agricultores - Pts/Kg	Valor - Millones de Pts.	Comercio exterior	
	Total - Miles de Ha	En producción - Miles de Ha.						Importaciones - Tm	Exportaciones - Tm
1930	-	4,6	1.359	-	56,5	0,61	35	-	922
1935	-	4,8	1.699	-	68,8	0,47	33	-	232
1940	-	4,6	1.770	-	61,5	1,02	62	-	-
1945	-	4,9	1.787	-	76,0	1,89	143	-	-
1950	-	5,0	1.942	86,2	87,4	3,43	307	-	-
1955	-	7,7	2.112	56,1	76,9	4,92	378	-	26
1960	-	7,7	2.257	64,6	92,6	8,11	751	-	100
1965	20,5	15,5	2.184	82,2	169,5	10,60	1.796	-	830
1970	40,6	30,4	1.676	58,6	228,6	15,22	3.479	144	2.031
1971	42,7	31,7	1.758	68,0	279,2	12,59	3.515	265	6.261
1972	53,8	39,9	2.107	72,9	331,1	9,76	3.332	-	13.492
1973	54,0	46,3	1.994	73,3	373,4	14,19	5.299	58	16.174
1974	53,7	47,9	1.980	79,3	417,6	10,47	4.372	11	20.021
1975	52,9	48,1	1.920	53,1	284,3	25,58	7.272	-	16.977
1976	51,8	47,9	1.902	87,4	459,0	14,73	6.760	-	17.758
1977	48,9	45,9	1.771	42,0	212,2	44,44	9.430	1	9.848
1978	46,6	44,0	1.780	89,9	429,8	37,22	15.997	9	19.938
1979	46,8	43,1	1.718	87,3	408,3	40,96	16.724	-	12.812
1980	47,9	44,5	1.659	81,0	386,8	43,46	16.810	-	15.202
1981	48,6	44,1	1.641	94,7	445,8	33,19	14.796	-	19.188
1982	50,8	45,6	1.482	97,6	470,1	50,65	23.811	-	13.179
1983	52,1	46,9	1.442	99,3	490,1	47,17	23.146	-	17.754
1984	56,8	50,1	1.339	97,3	508,8	58,88	29.958	-	16.767
1985	60,6	53,2	1.468	99,3	547,6	56,56	29.740	518	29.318
1986	64,1	56,9	1.268	93,7	549,2	60,25	35.325	1.438	34.467
1987	67,9	58,6	1.190	100,6	604,0	50,29	28.993	2.249	54.693
1988	71,9	63,1	1.218	100,4	649,4	51,54	32.955	2.352	54.616
1989	74,4	66,9	1.042	114,5	765,9	49,42	37.129(*)	3.384	68.022

(*) Avance.

(1) Incluidos grifones y nectarinas.

FRUTALES NO CITRICOS

MELOCOTONERO: Análisis provincial de la superficie, rendimiento y producción, 1.989

Provincias y Comunidades Autónomas	Superficie en plantación regular					Arboles diseminados Núm.	Rendimiento			Producción Tm
	Total			En producción			De la superficie en producción		En árboles diseminados Kg/Ha	
	Secano	Regadío	Total	Secano	Regadío		Secano	Regadío		
	Ha	Ha	Ha	Ha	Ha		Kg/Ha	Kg/Ha		
Coruña (La)	15	2	17	14	2	67.450	6.000	7.950	18	1.314
Lugo	12	-	12	12	-	15.185	5.034	-	14	273
Orense	15	9	24	7	9	13.742	6.972	9.000	7	226
Pontevedra	4	57	61	4	50	61.276	9.982	12.000	22	1.988
GALICIA	46	68	114	37	61	157.653	6.301	11.425	18	3.801
P. DE ASTURIAS	-	-	-	-	-	42.576	-	-	8	341
CANTABRIA	14	-	14	13	-	10.297	3.000	-	10	142
Alava	3	-	3	3	-	3.231	3.249	-	10	42
Gulpuzcoa	-	-	-	-	-	5.000	-	-	4	20
Vizcaya	11	-	11	10	-	5.320	18.016	-	12	244
PAIS VASCO	14	-	14	13	-	13.551	14.608	-	9	306
NAVARRA	18	1.583	1.601	17	1.443	22.552	3.282	17.609	8	25.646
LA RIOJA	21	2.524	2.545	20	2.403	18.413	6.034	9.008	22	22.172
Huesca	1	6.602	6.603	1	6.263	22.953	7.410	16.465	15	103.472
Teruel	88	2.535	2.623	67	2.061	19.296	3.701	8.700	18	18.526
Zaragoza	104	5.656	5.760	104	4.896	-	3.996	12.900	-	63.574
ARAGON	193	14.793	14.986	172	13.220	42.249	3.901	13.934	16	185.572
Barcelona	1.748	628	2.376	1.703	605	40.703	9.470	17.000	25	27.430
Gerona	-	476	476	-	476	8.645	-	11.999	10	5.798
Lerida	35	9.178	9.213	35	8.558	7.000	6.704	12.058	25	103.602
Tarragona	551	3.939	4.490	460	3.610	86.943	6.541	10.300	15	41.496
CATALUÑA	2.334	14.221	16.555	2.198	13.249	143.291	6.613	11.803	18	178.326
BALEARES	39	131	170	29	127	10.228	4.971	12.500	19	1.926
Avila	-	170	170	-	165	15.000	-	4.104	8	797
Burgos	2	2	4	2	2	5.088	800	1.568	3	20
Leon	4	6	10	4	6	4.803	4.000	5.929	8	90
Palencia	-	-	-	-	-	8.250	-	-	8	66
Salamanca	10	2	12	10	2	18.086	2.600	4.000	11	233
Segovia	4	-	4	3	-	299	735	-	6	4
Soria	-	-	-	-	-	1.077	-	-	13	14
Valladolid	-	-	-	-	-	713	-	-	8	6
Zamora	23	8	31	22	8	4.606	1.100	2.145	6	69
CASTILLA LEON	43	188	231	41	183	57.922	1.707	4.049	8	1.299
MADRID	-	24	24	-	24	2.260	-	10.015	14	272
Albacete	55	410	465	45	380	22.000	2.503	6.901	11	2.977
Ciudad Real	1	47	48	1	41	8.160	2.290	5.470	9	300
Cuenca	1	17	18	1	17	6.919	1.196	2.963	7	100
Guadalajara	-	6	6	-	6	1.400	-	4.000	15	45
Toledo	776	271	1.047	769	271	19.897	3.499	16.002	12	7.266
CASTILLA-MANCHA	833	751	1.584	816	715	58.376	3.440	10.150	11	10.688
Alicante	1.021	557	1.578	939	528	17.413	4.500	8.000	30	8.972
Castellon	618	432	1.050	519	396	43.743	7.000	10.500	10	8.228
Valencia	1.924	6.116	8.040	1.290	4.511	28.620	2.201	9.210	11	44.700
C. VALENCIANA	3.563	7.105	10.668	2.748	5.435	89.776	3.893	9.186	14	61.901
R. DE MURCIA	4	14.256	14.260	4	12.950	-	1.000	12.060	-	156.181
Badajoz	-	1.361	1.361	-	1.300	22.000	-	16.300	16	21.542
Caceres	228	210	438	218	190	44.500	3.100	7.999	7	2.507
EXTREMADURA	228	1.571	1.799	218	1.490	66.500	3.100	15.241	10	24.049
Almería	1	1.004	1.005	1	990	26.528	4.660	7.222	20	7.685
Cádiz	-	17	17	-	17	7.328	-	11.080	5	225
Córdoba	-	659	659	-	659	13.688	-	12.996	14	8.756
Granada	-	1.400	1.400	-	1.340	58.700	-	7.640	15	11.118
Huelva	645	1.125	1.770	567	831	12.020	3.000	11.800	10	11.627
Jaén	-	214	214	-	193	42.587	-	8.501	14	2.237
Málaga	-	380	380	-	380	26.000	-	7.000	20	3.180
Sevilla	-	4.200	4.200	-	4.100	-	-	11.191	-	45.883
ANDALUCIA	646	8.999	9.645	566	8.510	186.851	3.003	10.121	15	90.711
Palmas (Las)	-	90	90	-	90	20.000	-	5.000	12	690
S. C. Tenerife	9	88	97	9	85	100.000	3.000	10.000	10	1.877
CANARIAS	9	178	187	9	175	120.000	3.000	7.429	10	2.567
ESPAÑA	8.005	66.392	74.397	6.903	59.985	1.042.495	5.333	11.910	14	765.900

FRUTALES NO CITRICOS

MELOCOTON: Comercio exterior de España por países.

Países	Importaciones Tm			Exportaciones Tm		
	1987	1988	1989	1987	1988	1989
EUR-11	2.114	2.047	2.567	50.490	50.327	59.302
Alemania	-	7	-	7.074	8.634	10.858
Bélgica-Lux.	-	11	-	2.723	2.482	4.021
Dinamarca	-	-	-	164	113	80
Francia	1.294	1.312	1.795	27.401	24.469	31.095
Grecia	-	2	-	-	-	-
Irlanda	-	-	-	115	53	42
Italia	805	710	700	5.891	7.103	2.985
Países Bajos	15	5	72	1.483	1.639	2.645
Portugal	-	-	-	204	728	1.166
Reino Unido	-	-	-	5.435	5.106	6.410
Suiza	-	-	-	2.147	2.519	2.104
Otros países	135	305	817	2.056	1.770	6.616
TOTAL	2.249	2.352	3.384	54.693	54.616	68.022

Fuente: <<Estadística del Comercio Exterior de España>>. Dirección General de Aduanas.

MELOCOTON: Producción en diferentes países (1).

Países	1979-81	1985	1986	1987	1988
	Miles de Tm	Miles de Tm	Miles de Tm	Miles de Tm	Miles de Tm
MUNDO	7.254	7.429	7.826	7.823	8.165
AFRICA:					
Sudáfrica	132	136	136	189	220
AMERICA:					
Méjico	182	231	253	220	200
U.S.A.	1.496	1.165	1.212	1.258	1.370
Argentina	247	282	209	181	210
Brasil	108	120	100	110	100
Chile	104	143	149	147	151
ASIA:					
China	386	447	559	651	642
Japón	253	205	219	212	213
Korea (Rep.)	90	132	139	138	140
Turquía	242	200	275	235	300
EUROPA:					
EUR-12	2.722	3.040	3.127	3.244	3.249
Alemania R.F.	18	18	31	23	25
España	414	548	549	604	655
Francia	459	488	473	488	472
Grecia	381	532	605	575	611
Italia	1.419	1.425	1.438	1.514	1.450
Portugal	31	29	31	40	36
Bulgaria	94	73	56	58	61
Hungría	84	81	90	50	50
Rumanía	60	67	96	49	86
Yugoslavia	82	79	90	78	77
OCEANIA:					
Australia	76	68	68	73	75
Nueva Zelanda	22	25	30	28	29
U.R.S.S.	422	450	475	400	450

(1) Incluye también las nectarinas

Fuente: <<Anuario de Producción>> F.A.O. 1988.

FRUTALES NO CITRICOS

CIRUELO: Serie histórica de la superficie, rendimiento, producción, valor y comercio exterior

Años	Superficie en plantación regular		Arboles diseminados Miles de árboles	Rendimiento de la superficie en producción Qm/Ha	Producción Miles deTm	Precio medio percibido por los agricultores Pts/Kg	Valor Millones de Pls.	Comercio exterior	
	Total Miles de Ha	En producción Miles de Ha.						Importaciones Tm	Exportaciones Tm
1930	-	2,3	1.348	-	41,9	0,37	16	-	5.005
1935	-	2,2	1.679	-	46,4	0,35	16	-	3.554
1940	-	2,2	1.620	-	41,6	0,74	31	-	-
1945	-	2,4	1.613	-	37,0	1,34	50	-	-
1950	-	2,4	1.717	42,9	40,8	2,17	89	-	-
1955	-	2,8	1.789	60,1	56,3	2,32	131	-	912
1960	-	2,2	2.100	51,6	47,2	2,73	176	-	3.411
1965	5,4	4,5	1.898	123,7	91,5	7,30	668	-	5.620
1970	7,4	6,0	1.295	58,5	55,1	10,63	586	22	8.535
1971	8,7	6,5	1.659	58,8	59,2	9,89	586	17	8.001
1972	10,8	8,2	1.689	57,5	70,1	8,27	580	3	10.021
1973	12,7	11,0	1.569	53,8	95,2	9,52	811	8	10.008
1974	11,6	10,1	1.569	60,0	87,2	11,14	972	8	11.902
1975	11,9	10,5	1.533	48,9	72,7	15,80	1.149	-	14.772
1976	12,1	10,7	1.493	57,0	86,6	11,18	968	1	21.386
1977	12,9	11,4	1.510	35,4	53,9	26,09	1.406	9	7.990
1978	13,3	12,0	1.585	59,3	93,2	19,95	1.859	-	27.833
1979	14,2	12,6	1.419	56,4	89,7	26,16	2.347	-	17.067
1980	14,8	13,1	1.360	56,6	91,9	29,95	2.752	-	28.021
1981	15,1	13,4	1.365	65,1	104,8	22,31	2.338	-	22.743
1982	16,8	15,0	1.320	62,7	110,2	30,26	3.335	-	17.107
1983	16,4	14,4	1.317	75,7	123,8	32,08	3.972	-	25.400
1984	17,1	15,0	1.338	76,0	126,7	37,65	4.846	-	18.715
1985	17,8	15,7	1.325	72,1	127,7	39,76	5.209	-	23.778
1986	18,6	16,3	1.222	65,1	117,1	65,15	6.910	15	22.533
1987	19,5	17,6	1.223	69,3	133,8	52,59	6.846	57	28.626
1988	21,6	18,5	1.154	58,0	120,1	64,45	7.721	3.722 (1)	17.499(1)
1989	21,6	18,9	1.023	75,7	143,2	60,48	8.739(*)	6.010	145.142

(*) Avance.

(1) El comercio exterior es de ciruelas y endrinos.

FRUTALES NO CITRICOS

CIRUELO: Análisis provincial de la superficie, rendimiento y producción, 1.989

Provincias y Comunidades Autónomas	Superficie en plantación regular					Arboles diseminados Núm.	Rendimiento			Producción Tm
	Total			En producción			De la superficie en producción		En árboles diseminados Kg/Ha	
	Secano	Regadío	Total	Secano	Regadío		Secano	Regadío		
	Ha	Ha	Ha	Ha	Ha		Kg/Ha	Kg/Ha		
Coruña (La)	4	-	4	4	-	51.308	3.095	-	15	782
Lugo	10	-	10	10	-	29.091	1.991	-	12	369
Orense	5	-	5	3	-	23.861	9.000	-	8	218
Pontevedra	-	-	-	-	-	58.224	-	-	21	1.223
GALICIA	19	-	19	17	-	162.484	3.488	-	16	2.592
P. DE ASTURIAS	-	-	-	-	-	48.328	-	-	10	483
CANTABRIA	-	-	-	-	-	16.542	-	-	10	165
Alava	2	-	2	2	-	9.614	3.474	-	18	180
Guipuzcoa	1	-	1	1	-	10.000	2.000	-	6	62
Vizcaya	6	-	6	5	-	11.200	19.960	-	26	391
PAIS VASCO	9	-	9	8	-	30.814	13.594	-	17	633
NAVARRA	9	266	275	9	261	15.264	3.196	6.552	12	1.922
LA RIOJA	50	723	773	45	685	17.226	4.005	7.500	10	5.490
Huesca	-	170	170	-	160	5.851	-	10.040	16	1.700
Teruel	-	29	29	-	23	4.893	-	13.983	15	395
Zaragoza	133	1.079	1.212	118	958	-	1.998	6.852	-	6.800
ARAGON	133	1.278	1.411	118	1.141	10.744	1.998	7.443	16	8.895
Barcelona	74	258	332	70	246	21.470	5.804	13.000	25	4.141
Gerona	-	19	19	-	19	5.018	-	9.991	10	240
Lerida	15	105	120	10	97	2.000	4.506	10.319	15	1.076
Tarragona	70	119	189	49	108	13.736	3.100	6.118	10	950
CATALUÑA	159	501	660	129	470	42.224	4.676	10.744	18	6.407
BALEARES	46	26	72	45	26	11.261	2.490	11.000	19	612
Avila	-	1	1	-	1	1.200	-	4.000	10	16
Burgos	21	5	26	20	5	109.249	2.963	5.000	3	412
Leon	10	15	25	10	7	31.862	5.350	16.042	13	580
Palencia	-	1	1	-	1	5.000	-	4.000	10	54
Salamanca	12	5	17	12	5	19.730	3.065	4.800	14	337
Segovia	5	2	7	4	-	4.369	697	-	6	29
Soria	-	1	1	-	1	2.502	-	3.458	21	56
Valladolid	-	-	-	-	-	2.664	-	-	7	19
Zamora	5	1	6	4	1	11.271	1.300	2.632	8	98
CASTILLA LEON	53	31	84	50	21	187.847	3.151	8.352	7	1.601
MADRID	4	130	134	4	126	5.100	3.550	8.500	18	1.177
Albacete	1.060	250	1.310	860	210	20.000	1.000	7.000	5	2.430
Ciudad Real	15	7	22	7	7	9.008	2.060	5.070	10	140
Cuenca	593	2	595	570	2	22.508	1.000	2.500	6	710
Guadalajara	18	3	21	18	3	5.870	2.200	4.987	12	125
Toledo	58	41	99	57	41	35.727	2.300	8.503	10	837
CASTILLA-MANCHA	1.744	303	2.047	1.512	263	93.113	1.068	7.126	8	4.242
Alicante	1.004	926	1.930	881	824	15.642	4.000	9.900	20	11.994
Castellón	154	195	349	118	187	24.279	7.500	9.000	8	2.762
Valencia	4.332	3.282	7.614	3.875	2.504	28.100	2.000	7.815	10	27.600
C. VALENCIANA	5.490	4.403	9.893	4.874	3.515	68.021	2.495	8.367	12	42.356
R. DE MURCIA	-	4.091	4.091	-	3.631	-	-	12.680	-	46.041
Badajoz	-	210	210	-	210	25.000	-	8.500	13	2.110
Caceres	188	79	267	137	39	35.000	3.500	13.500	10	1.356
EXTREMADURA	188	289	477	137	249	60.000	3.500	9.263	11	3.466
Almería	4	123	127	4	120	11.657	5.837	8.234	10	1.128
Cádiz	2	11	13	2	11	14.966	1.051	3.000	3	80
Córdoba	-	133	133	-	133	8.099	-	12.160	-	1.620
Granada	-	260	260	-	255	35.000	-	8.549	12	2.600
Huelva	38	193	231	31	174	6.000	2.484	11.500	12	2.150
Jaén	-	97	97	-	91	50.154	-	11.002	18	1.904
Málaga	-	346	346	-	346	18.000	-	8.500	25	3.391
Sevilla	97	200	297	97	200	-	6.000	10.200	-	2.622
ANDALUCIA	141	1.363	1.504	134	1.330	143.876	5.108	9.627	14	15.495
Palmas (Las)	23	75	98	23	70	40.000	1.800	4.480	10	755
S. C. Tenerife	6	23	29	6	23	70.000	2.500	7.000	10	876
CANARIAS	29	98	127	29	93	110.000	1.945	5.103	10	1.631
ESPAÑA	8.074	13.502	21.576	7.111	11.811	1.022.844	2.320	9.723	12	143.208

FRUTALES NO CITRICOS

HIGUERA: Serie histórica de la superficie, rendimiento, producción, valor y comercio exterior

Años	Superficie en plantación regular		Arboles diseminados Miles de árboles	Rendimiento de la superficie en producción Qm/Ha	Producción Miles de Tm	Precio medio percibido por los agricultores Pts/Kg	Valor Millones de Pts.	Comercio exterior (1)	
	Total Miles de Ha	En producción Miles de Ha.						Importaciones Tm	Exportaciones Tm
1930	-	26,6	4.612	-	287,4	0,16	46	-	-
1935	-	33,4	4.847	-	237,3	0,19	44	-	-
1940	-	32,3	4.137	-	236,9	0,43	102	-	-
1945	-	32,6	4.293	-	177,5	0,81	144	-	-
1950	-	33,4	4.282	22,6	194,0	1,29	251	-	-
1955	-	34,1	4.406	18,0	167,1	1,60	267	-	-
1960	-	45,9	4.243	19,5	191,3	2,04	390	-	2.892
1965	47,9	47,3	3.815	13,8	147,4	6,64	979	-	3.192
1970	31,4	30,8	1.422	23,0	101,9	9,33	951	208	966
1971	32,7	31,9	1.893	22,2	101,4	7,67	778	612	733
1972	29,1	26,1	1.353	21,8	82,8	10,06	833	5.856	870
1973	28,2	28,2	1.626	19,7	85,7	10,56	905	721	463
1974	27,3	27,2	1.603	21,2	93,1	10,89	1.014	328	2.104
1975	26,5	26,4	1.560	20,2	87,7	-	2.202	549	892
1976	25,4	25,3	1.497	21,1	87,8	16,46	1.445	536	1.857
1977	25,1	24,9	1.486	12,5	53,3	21,13	1.126	746	1.515
1978	24,3	24,2	1.388	13,7	59,7	20,20	1.206	1.432	978
1979	23,5	23,4	1.360	14,8	58,9	25,35	1.491	2.608	1.708
1980	23,0	23,0	1.404	15,1	57,3	24,29	1.392	5.140	689
1981	22,6	22,4	1.410	13,0	48,8	29,02	1.416	4.420	650
1982	22,1	11,9	1.349	13,5	48,4	40,92	1.981	5.976	796
1983	21,7	21,4	1.255	11,2	39,1	43,95	1.723	1.217	329
1984	20,9	20,6	1.243	12,4	41,7	53,12	2.215	2.128	485
1985	20,3	20,0	1.273	17,5	50,3	57,41	2.888	1.553	1.127
1986	20,0	19,7	1.216	18,3	48,2	64,14	3.091	2.269	848
1987	20,2	19,6	1.162	20,1	55,7	99,85	5.562	1.915	357
1988	20,2	19,6	1.060	19,3	52,7	75,75	3.894	2.691	421
1989	20,1	18,2	1.004	18,3	49,1	73,05	6.037(*)	1.484	1.022

(1) Higos frescos y secos.

(*) Dato estimado.

CHIRIMOYO: Serie histórica de la superficie, rendimiento, producción, valor y comercio exterior

Años	Superficie en plantación regular		Arboles diseminados Miles de árboles	Rendimiento de la superficie en producción Qm/Ha	Producción Tm	Precio medio percibido por los agricultores Pts/Kg	Valor Millones de Pts.	Comercio exterior	
	Total Ha	En producción Ha.						Importaciones Tm	Exportaciones Tm
1940	-	-	8	-	216	1,51	-	-	-
1945	-	-	10	-	275	2,53	1	-	-
1950	-	-	34	-	1.655	4,03	7	-	-
1955	-	-	45	-	2.152	5,48	12	-	-
1960	-	-	42	-	1.940	6,13	12	-	-
1965	143	100	25	104,4	2.164	Sin datos	-	-	-
1970	630	600	20	140,0	9.201	14,60	134	-	85
1971	700	630	20	140,0	9.621	14,90	143	-	41
1972	612	587	20	139,0	8.660	16,00	133	-	22
1973	869	678	22	74,7	5.838	17,00	99	-	50
1974	889	695	24	163,4	14.460	18,00	246	30	40
1975	914	707	26	177,4	13.368	-	401	12	34
1976	1.029	786	28	117,8	10.091	35,00	353	-	-
1977	1.112	854	40	117,9	10.832	52,33	565	-	28
1978	1.341	1.167	41	114,7	14.719	55,00	809	-	82
1979	1.457	1.287	23	119,1	16.069	57,70	929	-	79
1980	1.522	1.293	23	157,4	20.961	51,37	1.079	-	109
1981	1.677	1.346	29	148,1	20.665	50,27	1.041	-	502
1982	1.787	1.455	26	157,3	23.629	60,44	1.426	-	79
1983	2.222	1.876	27	176,7	33.963	80,54	2.738	-	98
1984	2.364	1.993	33	166,9	33.917	92,77	3.145	-	146
1985	2.487	2.088	38	137,6	29.423	115,28	3.389	28	164
1986	2.767	2.352	30	123,7	29.828	149,95	4.472	-	289
1987	3.133	2.474	46	127,8	32.987	114,90	3.792	2	469
1988	4.082	2.969	36	118,0	35.999	120,62	4.342	-	-
1989	2.804	2.419	32	116,7	29.021	136,52	-	-	-

FRUTALES NO CITRICOS

HIGUERA: Análisis provincial de la superficie, rendimiento y producción, 1.989

Provincias y Comunidades Autónomas	Superficie en plantación regular					Árboles diseminados Núm.	Rendimiento			Producción Tm
	Total			En producción			De la superficie en producción		En árboles diseminados Kg/Ha	
	Secano Ha	Regadío Ha	Total Ha	Secano Ha	Regadío Ha		Secano Kg/Ha	Regadío Kg/Ha		
Coruña (La)	-	-	-	-	-	22.129	-	-	30	664
Lugo	-	-	-	-	-	12.534	-	-	15	188
Orense	-	-	-	-	-	14.849	-	-	15	223
Pontevedra	-	-	-	-	-	24.552	-	-	30	737
GALICIA	-	-	-	-	-	74.064	-	-	24	1.812
P. DE ASTURIAS	-	-	-	-	-	12.769	-	-	3	38
CANTABRIA	-	-	-	-	-	17.081	-	-	10	171
Alava	-	-	-	-	-	2.556	-	-	18	46
Gulpuzcoa	-	-	-	-	-	6.000	-	-	9	54
Vizcaya	-	-	-	-	-	13.902	-	-	26	361
PAÍS VASCO	-	-	-	-	-	22.458	-	-	21	461
NAVARRA	1	2	3	1	2	7.478	3.000	3.330	30	234
LA RIOJA	-	5	5	-	5	10.436	-	5.056	20	234
Huesca	-	-	-	-	-	4.160	-	-	25	104
Teruel	-	-	-	-	-	4.628	-	-	13	60
Zaragoza	19	-	19	11	-	-	1.000	-	-	11
ARAGON	19	-	19	11	-	8.788	1.000	-	19	175
Barcelona	17	2	19	16	2	2.960	8.500	11.800	40	278
Gerona	-	-	-	-	-	5.100	-	-	20	102
Lerida	3	3	6	3	3	1.600	800	2.667	11	28
Tarragona	7	9	16	5	8	18.032	1.501	3.510	13	270
CATALUÑA	27	14	41	24	13	27.692	6.079	4.591	17	678
BALEARES	8.595	-	8.595	7.355	-	28.972	1.402	-	17	10.804
Avila	99	79	178	90	70	10.000	3.000	5.500	30	955
Burgos	-	-	-	-	-	3.082	-	-	4	12
Leon	-	-	-	-	-	8.410	-	-	10	84
Palencia	-	-	-	-	-	165	-	-	12	2
Salamanca	-	-	-	-	-	11.437	-	-	25	286
Segovia	-	1	1	-	1	380	-	1.720	6	4
Soria	-	-	-	-	-	273	-	-	11	3
Valladolid	-	-	-	-	-	1.017	-	-	8	8
Zamora	-	-	-	-	-	4.300	-	-	10	43
CASTILLA LEON	99	80	179	90	71	39.064	3.000	5.447	19	1.397
MADRID	-	-	-	-	-	10.363	-	-	20	207
Albacete	-	-	-	-	-	13.000	-	-	9	117
Ciudad Real	-	-	-	-	-	8.000	-	-	15	120
Cuenca	-	-	-	-	-	15.389	-	-	5	77
Guadalajara	-	-	-	-	-	1.834	-	-	12	22
Toledo	322	58	380	265	47	112.950	1.998	2.804	25	3.485
CASTILLA-MANCHA	322	58	380	265	47	151.173	1.998	2.804	21	3.821
Alicante	30	399	429	29	392	13.949	2.000	8.800	35	3996
Castellon	14	2	16	13	1	62.746	2.500	5.000	15	979
Valencia	30	7	37	25	3	23.310	1.000	3.000	15	384
C. VALENCIANA	74	408	482	67	396	100.005	1.724	8.746	18	5.358
R. DE MURCIA	463	48	511	455	29	-	500	4.017	-	344
Badajoz	2.650	-	2.650	2.650	-	30.250	1.750	-	10	4.940
Caceres	2.624	72	2.696	2.492	67	170.000	2.100	2.997	13	7.844
EXTREMADURA	5.274	72	5.346	5.142	67	200.250	1.920	2.997	13	12.584
Almería	376	34	410	359	29	22.895	9.800	13.995	10	4.153
Cádiz	-	1	1	-	1	11.180	-	2.460	3	36
Córdoba	4	4	8	4	4	21.267	1.000	2.332	10	226
Granada	2.510	35	2.545	2.500	30	64.700	621	1.213	13	2.430
Huelva	923	37	960	590	35	20.000	1.500	8.000	12	1.405
Jaén	3	43	46	3	43	43.860	1.800	3.910	11	656
Malaga	580	-	580	580	-	44.000	1.000	-	15	1.240
Sevilla	-	-	-	-	-	-	-	-	-	-
ANDALUCIA	4.396	154	4.550	4.036	142	227.902	1.622	6.353	12	10.146
Palmas (Las)	-	-	-	-	-	36.000	-	-	12	432
S. C. Tenerife	9	-	9	9	-	30.000	2.000	-	5	168
CANARIAS	9	-	9	9	-	66.000	2.000	-	9	600
ESPAÑA	19.279	841	20.120	17.455	772	1.004.495	1.607	6.856	16	49.064

FRUTALES NO CITRICOS

CHIRIMOYO: Análisis provincial de la superficie, rendimiento y producción, 1.989

Provincias y Comunidades Autónomas	Superficie en plantación regular					Arboles diseminados Núm.	Rendimiento			Producción Tm
	Total			En producción			De la superficie en producción		En árboles diseminados Kg/Ha	
	Secano Ha	Regadío Ha	Total Ha	Secano Ha	Regadío Ha		Secano Kg/Ha	Regadío Kg/Ha		
Coruña (La)	-	-	-	-	-	-	-	-	-	-
Lugo	-	-	-	-	-	-	-	-	-	-
Orense	-	-	-	-	-	-	-	-	-	-
Pontevedra	-	-	-	-	-	-	-	-	-	-
GALICIA	-	-	-	-	-	-	-	-	-	-
P. DE ASTURIAS	-	-	-	-	-	-	-	-	-	-
CANTABRIA	-	-	-	-	-	-	-	-	-	-
Alava	-	-	-	-	-	-	-	-	-	-
Gulpuzcoa	-	-	-	-	-	-	-	-	-	-
Vizcaya	-	-	-	-	-	-	-	-	-	-
PAIS VASCO	-	-	-	-	-	-	-	-	-	-
NAVARRA	-	-	-	-	-	129	-	-	10	1
LA RIOJA	-	-	-	-	-	-	-	-	-	-
Huesca	-	-	-	-	-	-	-	-	-	-
Teruel	-	-	-	-	-	-	-	-	-	-
Zaragoza	-	-	-	-	-	-	-	-	-	-
ARAGON	-	-	-	-	-	-	-	-	-	-
Barcelona	-	-	-	-	-	-	-	-	-	-
Gerona	-	-	-	-	-	408	-	-	20	8
Lerida	-	-	-	-	-	-	-	-	-	-
Tarragona	1	-	1	-	-	1.549	-	-	20	31
CATALUÑA	1	-	1	-	-	1.957	-	-	20	39
BALEARES	-	-	-	-	-	649	-	-	12	8
Avila	-	-	-	-	-	-	-	-	-	-
Burgos	-	-	-	-	-	-	-	-	-	-
Leon	-	-	-	-	-	-	-	-	-	-
Palencia	-	-	-	-	-	-	-	-	-	-
Salamanca	-	-	-	-	-	-	-	-	-	-
Segovia	-	-	-	-	-	-	-	-	-	-
Soria	-	-	-	-	-	-	-	-	-	-
Valladolid	-	-	-	-	-	-	-	-	-	-
Zamora	-	-	-	-	-	-	-	-	-	-
CASTILLA LEON	-	-	-	-	-	-	-	-	-	-
MADRID	-	-	-	-	-	769	-	-	18	14
A. cacete	-	-	-	-	-	-	-	-	-	-
C. cacete Real	-	-	-	-	-	1.165	-	-	7	8
Cuenca	-	-	-	-	-	3	-	-	5	-
Guadalajara	-	-	-	-	-	-	-	-	-	-
Toledo	-	-	-	-	-	-	-	-	-	-
CASTILLA-MANCHA	-	-	-	-	-	1.168	-	-	7	8
A. carite	-	15	15	-	10	814	-	15.000	20	166
Castellon	-	-	-	-	-	222	-	-	20	4
Valencia	-	2	2	-	1	258	-	2.000	15	6
C. VALENCIANA	-	17	17	-	11	1.294	-	13.818	19	177
R. DE MURCIA	-	-	-	-	-	-	-	-	-	-
Badajoz	-	-	-	-	-	-	-	-	-	-
Caceres	-	-	-	-	-	-	-	-	-	-
EXTREMADURA	-	-	-	-	-	-	-	-	-	-
Almería	-	7	7	-	7	733	-	2.334	20	31
Cadiz	-	8	8	-	5	330	-	3.070	5	17
Cordoba	-	-	-	-	-	166	-	-	-	-
Granada	-	2.435	2.435	-	2.135	14.970	-	11.970	30	26.005
Huelva	-	-	-	-	-	-	-	-	-	-
Jaen	-	-	-	-	-	-	-	-	-	-
Malaga	-	334	334	-	259	7.000	-	9.498	30	2.670
Sevilla	-	-	-	-	-	-	-	-	-	-
ANDALUCIA	-	2.784	2.784	-	2.406	23.199	-	11.657	29	28.723
Palmas (Las)	-	-	-	-	-	1.000	-	-	1	1
S. C. Tenerife	-	2	2	-	2	2.000	-	10.000	15	50
CANARIAS	-	2	2	-	2	3.000	-	10.000	10	51
ESPAÑA	1	2.803	2.804	-	2.419	32.165	-	11.666	25	29.021

FRUTALES NO CITRICOS

GRANADO: Serie histórica de la superficie, rendimiento, producción, valor y comercio exterior

Años	Superficie en plantación regular		Arboles diseminados - Miles de árboles	Rendimiento de la superficie en producción - Qm/Ha	Producción - Miles deTm	Precio medio percebido por los agricultores - Pts/Kg	Valor - Millones de Pts.	Comercio exterior	
	Total - Miles de Ha	En producción - Miles de Ha.						Importaciones - Tm	Exportaciones - Tm
1930	-	1,6	513	135,2	35,0	0,15	5	-	-
1935	-	1,8	513	102,8	28,7	0,17	5	-	-
1940	-	1,7	504	117,7	31,5	0,38	12	-	-
1945	-	1,8	505	115,9	31,4	0,60	19	-	-
1950	-	1,8	499	94,1	25,3	0,96	24	-	-
1955	-	1,7	436	83,6	21,4	1,31	28	-	2.853
1960	-	1,6	533	83,0	21,0	1,86	39	-	4.542
1965	1,5	1,5	555	88,6	27,0	3,25	88	-	4.364
1970	2,0	2,0	122	66,6	15,7	5,48	86	2	4.296
1971	2,0	1,9	175	58,6	13,9	5,51	77	2	6.731
1972	1,6	1,5	100	60,4	11,3	6,00	68	1	4.613
1973	1,7	1,7	186	58,2	13,3	6,00	80	-	3.426
1974	1,8	1,7	199	59,3	14,6	7,00	88	2	5.426
1975	1,8	1,7	199	59,1	14,5	-	116	-	5.535
1976	1,8	1,7	192	56,5	13,9	10,89	151	-	5.929
1977	1,7	1,7	187	53,1	12,4	14,44	179	-	5.838
1978	1,5	1,4	170	48,1	10,4	22,00	229	-	5.831
1979	1,4	1,4	171	57,4	11,3	25,00	283	-	6.211
1980	1,5	1,4	169	92,9	16,6	25,10	417	-	6.212
1981	1,4	1,3	174	96,9	15,9	19,81	315	-	8.020
1982	1,4	1,3	147	67,1	11,3	26,15	296	-	6.269
1983	1,4	1,3	147	67,3	11,4	35,15	401	-	4.188
1984	1,5	1,3	148	63,7	10,8	37,58	406	-	5.622
1985	1,6	1,5	143	67,1	12,5	36,68	459	-	7.775
1986	1,5	1,3	127	55,4	10,7	35,66	382	-	8.846
1987	1,6	1,3	127	71,5	11,2	40,12	449	1	8.123
1988	2,0	1,4	124	68,9	11,7	41,06	480	-	8.270
1989	2,2	1,7	118	63,6	12,5	37,61	-	2	8.666

FRUTALES NO CITRICOS

GRANADO: Análisis provincial de la superficie, rendimiento y producción, 1.989

Provincias y Comunidades Autónomas	Superficie en plantación regular					Arboles diseminados Núm.	Rendimiento			Producción Tm
	Total			En producción			De la superficie en producción		En árboles diseminados	
	Secano Ha	Regadío Ha	Total Ha	Secano Ha	Regadío Ha		Secano Kg/Ha	Regadío Kg/Ha	Kg/Ha	
Coruña (La)	-	-	-	-	-	-	-	-	-	-
Lugo	-	-	-	-	-	-	-	-	-	-
Orense	-	-	-	-	-	-	-	-	-	-
Pontevedra	-	-	-	-	-	-	-	-	-	-
GALICIA	-	-	-	-	-	-	-	-	-	-
P. DE ASTURIAS	-	-	-	-	-	-	-	-	-	-
CANTABRIA	-	-	-	-	-	-	-	-	-	-
Alava	-	-	-	-	-	-	-	-	-	-
Gulpuzcoa	-	-	-	-	-	-	-	-	-	-
Vizcaya	-	-	-	-	-	-	-	-	-	-
PAIS VASCO	-	-	-	-	-	-	-	-	-	-
NAVARRA	-	-	-	-	-	199	-	-	20	4
LA RIOJA	-	-	-	-	-	341	-	-	9	3
Huesca	-	-	-	-	-	-	-	-	-	-
Teruel	-	-	-	-	-	244	-	-	15	4
Zaragoza	-	1	1	-	1	-	-	4.000	-	4
ARAGON	-	1	1	-	1	244	-	4.000	15	8
Barcelona	1	-	1	1	-	277	8.399	-	13	12
Gerona	-	-	-	-	-	774	-	-	8	6
Lerida	-	-	-	-	-	500	-	-	18	9
Tarragona	2	1	3	-	1	3.497	-	7.500	15	60
CATALUÑA	3	1	4	1	1	5.048	8.399	7.500	14	87
BALEARES	2	-	2	1	-	4.827	2.076	-	12	60
Avila	-	-	-	-	-	-	-	-	-	-
Burgos	-	-	-	-	-	-	-	-	-	-
Leon	-	-	-	-	-	-	-	-	-	-
Palencia	-	-	-	-	-	-	-	-	-	-
Salamanca	-	-	-	-	-	227	-	-	8	2
Segovia	-	-	-	-	-	-	-	-	-	-
Soria	-	-	-	-	-	-	-	-	-	-
Valladolid	-	-	-	-	-	108	-	-	2	1
Zamora	-	-	-	-	-	1.290	-	-	7	9
CASTILLA LEON	-	-	-	-	-	1.825	-	-	7	12
MADRID	-	-	-	-	-	-	-	-	-	-
Albacete	-	-	-	-	-	3.700	-	-	10	37
Ciudad Real	-	-	-	-	-	909	-	-	9	8
Cuenca	-	-	-	-	-	200	-	-	5	1
Guadalajara	-	-	-	-	-	115	-	-	17	2
Toledo	-	-	-	-	-	1.499	-	-	13	19
CASTILLA-MANCHA	-	-	-	-	-	6.423	-	-	11	67
Alicante	10	1.861	1.871	9	1.506	9.263	2.300	6.500	20	9.995
Castellon	-	4	4	-	2	4.858	-	8.000	20	113
Valencia	-	14	14	-	13	4.680	-	6.000	18	162
C. VALENCIANA	10	1.879	1.889	9	1.521	18.801	2.300	6.498	20	10.270
R. DE MURCIA	10	221	231	10	112	-	1.500	6.000	-	687
Badajoz	-	-	-	-	-	7.000	-	-	5	35
Caceres	-	-	-	-	-	4.000	-	-	12	48
EXTREMADURA	-	-	-	-	-	11.000	-	-	8	83
Almería	5	12	17	5	9	6.320	2.020	6.500	20	195
Cadiz	3	9	12	3	9	5.825	1.000	3.039	2	42
Cordoba	3	5	8	3	5	12.960	2.000	5.920	15	230
Granada	-	-	-	-	-	14.000	-	-	15	210
Huelva	-	-	-	-	-	2.500	-	-	14	35
Jaen	-	-	-	-	-	12.380	-	-	14	173
Malaga	-	8	8	-	8	14.000	-	7.000	20	336
Sevilla	-	-	-	-	-	-	-	-	-	-
ANDALUCIA	11	34	45	11	31	67.985	1.736	5.531	15	1.221
Palmas (Las)	-	-	-	-	-	1.000	-	-	8	8
S. C. Tenerife	-	-	-	-	-	1.000	-	-	-	-
CANARIAS	-	-	-	-	-	2.000	-	-	4	8
ESPAÑA	36	2.136	2.172	32	1.666	118.493	2.040	6.445	14	12.510

FRUTALES NO CITRICOS

PLATANERA: Serie histórica de la superficie, rendimiento, producción, valor y comercio exterior

Años	Superficie en plantación regular		Arboles diseminados - Miles de árboles	Rendimiento de la superficie en producción - Qm/Ha	Producción - Miles deTm	Precio medio percibido por los agricultores - Pts/Kg	Valor - Millones de Pts.	Comercio exterior	
	Total - Miles de Ha	En producción - Miles de Ha.						Importaciones - Tm	Exportaciones - Tm
1930	-	4,4	11,8	384	167,4	0,53	89	-	-
1935	-	5,1	12,6	353	180,3	0,43	78	-	-
1940	-	5,1	10,6	273	139,1	0,60	84	-	-
1945	-	6,6	11,2	283	185,8	1,10	204	-	-
1950	-	8,3	11,1	298	246,4	2,75	678	-	-
1955	-	8,2	11,4	306	250,4	3,04	761	-	125.906
1960	-	8,8	7,5	344	303,0	5,69	1.724	-	80.284
1965	10,1	9,9	3,0	378	372,4	6,83	2.543	-	103.292
1970	11,1	11,1	7,5	374	420,7	7,56	3.180	-	38.326
1971	13,5	13,3	7,5	318	424,9	9,92	4.215	-	34.362
1972	12,9	12,8	10,5	294	377,1	10,50	3.960	-	15.855
1973	13,4	12,9	0,7	350	452,2	9,59	4.336	-	5.801
1974	13,1	12,9	0,5	310	398,7	11,38	4.537	-	5.801
1975	12,8	12,6	0,5	287	361,0	17,98	6.491	-	3.757
1976	12,5	12,4	3,1	273	337,1	18,36	6.189	-	3.486
1977	12,2	12,2	3,9	322	293,4	22,67	8.918	-	172
1978	13,4	13,3	5,1	303	401,2	31,72	12.726	-	2.449
1979	13,8	13,6	4,4	300	409,0	32,99	13.496	-	293
1980	13,6	13,4	6,3	354	475,2	27,93	13.272	1	19
1981	13,5	13,4	5,6	363	487,4	29,16	14.213	-	897
1982	13,6	13,4	5,5	340	455,2	33,35	15.181	-	255
1983	13,2	13,1	22,5	347	455,0	30,07	13.682	-	1.111
1984	12,3	12,3	15,8	358	439,2	32,85	14.428	-	1.441
1985	11,5	11,5	19,8	350	402,4	42,57	17.235	2	1.012
1986	11,2	11,2	19,1	422	470,6	34,26	15.972	2.541	4.553
1987	10,6	10,6	28,2	424	449,2	46,73	20.205	78	2.983
1988	9,8	9,8	28,2	405	395,0	46,45	18.348	102	9.110
1989	9,4	9,4	27,5	424	396,5	59,22	23.114(*)	20	2.246

(*) Avance.

PLATANERA: Análisis provincial de la superficie, rendimiento y producción, 1.989

Provincias y Comunidades Autónomas	Superficie en plantación regular					Arboles diseminados - Num	Rendimiento			Producción - Tm
	Total			En producción			De la superficie en producción		En árboles diseminados - Kg/árbol	
	Secano - Ha	Regadío - Ha	Total - Ha	Secano - Ha	Regadío - Ha		Secano - Kg/Ha	Regadío - Kg/Ha		
Gerona	-	-	-	-	-	1	-	-	12	-
Tarragona	-	-	-	-	-	70	-	-	-	-
CATALUÑA	-	-	-	-	-	71	-	-	-	-
BALEARES	-	-	-	-	-	50	-	-	-	-
Ciudad Real	-	-	-	-	-	1	-	-	-	-
CASTILLA-MANCHA	-	-	-	-	-	1	-	-	-	-
Alicante	-	-	-	-	-	1.111	-	-	10	11
Castellón	-	-	-	-	-	134	-	-	-	-
Valencia	-	-	-	-	-	518	-	-	4	2
C. VALENCIANA	-	-	-	-	-	1.763	-	-	7	13
Almería	-	-	-	-	-	969	-	-	-	-
Cádiz	-	-	-	-	-	10	-	-	-	-
Granada	-	-	-	-	-	24.000	-	-	7	168
Málaga	-	-	-	-	-	600	-	-	10	6
ANDALUCIA	-	-	-	-	-	25.579	-	-	7	174
Palmas (Las)	-	1.500	1.500	-	1.500	-	-	50.000	-	75.000
S. C. Tenerife	-	7.853	7.853	-	7.853	-	-	40.915	-	321.305
CANARIAS	-	9.353	9.353	-	9.353	-	-	42.372	-	396.305
ESPAÑA	-	9.353	9.353	-	9.353	27.464	-	42.372	7	396.492

FRUTALES NO CITRICOS

PLATANO: Comercio exterior de España por países.

Países	Importaciones Tm			Exportaciones Tm		
	1987	1988	1989	1987	1988	1989
EUR-11	69	86	-	2.600	2.775	827
Alemania	8	-	-	383	308	272
Bélgica-Lux.	13	35	-	-	-	-
Dinamarca	-	-	-	-	-	-
Franca	48	51	-	61	95	65
Grecia	-	-	-	-	-	-
Irlanda	-	-	-	-	-	-
Italia	-	-	-	-	-	-
Países Bajos	-	-	-	11	-	7
Portugal	-	-	-	2.122	2.372	483
Reino Unido	-	-	-	23	-	-
Suiza	-	-	-	221	113	33
Otros países	9	16	20	162	6.222	1.386
TOTAL	78	102	20	2.983	9.110	2.246

Fuente: <<Estadística del Comercio Exterior de España>>. Dirección General de Aduanas.

PLATANO: Producción en diferentes países

Países	1979-81 Miles de Tm	1985 Miles de Tm	1986 Miles de Tm	1987 Miles de Tm	1988 Miles de Tm
MUNDO	59.884	64.977	64.681	66.049	65.884
AFRICA:					
Burundi	1.096	1.384	1.436	1.440	1.460
Camerún	1.090	1.047	1.048	1.068	1.168
Costa de Marfil	1.176	1.563	1.147	1.181	1.206
Ghana	801	699	702	722	722
Nigeria	1.328	1.550	1.700	1.700	1.800
Rwanda	2.136	2.100	2.100	2.130	2.140
Tanzania	1.984	2.000	2.200	2.400	2.600
Uganda	6.262	8.945	7.100	7.176	7.090
Zaire	1.748	1.820	1.835	1.850	1.865
AMERICA:					
Costa Rica	1.221	1.088	1.080	1.170	1.170
R. Dominicana	890	914	1.072	983	1.061
Guatemala	528	743	551	525	525
Honduras	1.534	1.263	1.200	1.084	1.210
Méjico	1.435	1.151	1.058	1.080	0
Panamá	1.133	1.098	937	1.281	930
Brasil	4.348	4.815	5.052	5.145	5.139
Colombia	3.388	3.293	3.542	3.542	3.674
Ecuador	2.832	2.916	3.092	3.235	3.088
Venezuela	1.319	1.434	1.433	1.475	1.470
ASIA:					
Bangladesh	651	691	759	689	690
Filipinas	3.877	2.222	3.832	3.780	3.645
India	4.403	5.390	4.608	4.500	4.600
Indonesia	1.886	1.909	2.079	2.100	1.860
Malasia	452	477	480	485	490
Sri Lanka	1.477	581	663	560	600
Tailandia	1.550	1.580	1.596	1.604	1.606
Vietnam	855	1.300	1.400	1.425	1.450
EUROPA:					
EUR-12	490	455	531	512	495
España	457	402	471	449	430
Grecia	3	7	12	13	12
Portugal	30	46	48	50	53
OCEANIA:					
Australia	126	134	158	147	159
Nueva Guinea Papua	916	940	950	965	966

Fuente: <<Anuario de Producción>> F.A.O. 1988 (acumulados plátanos y bananas).

FRUTALES NO CITRICOS

PALMERA DATILERA: Serie histórica de la superficie, rendimiento, producción, valor y comercio exterior

Años	Superficie en plantación regular		Arboles diseminados Miles de árboles	Rendimiento de la superficie en producción Qm/Ha	Producción Tm	Precio medio percibido por los agricultores Pts/Kg	Valor Millones de Pts.	Comercio exterior	
	Total Ha	En producción Ha.						Importaciones Tm	Exportaciones Tm
1930	-	625	55	133	9.944	0,14	1	-	-
1935	-	557	93	118	8.906	0,14	1	-	-
1940	-	550	86	93	8.570	0,64	4	-	-
1945	-	406	125	160	10.152	1,50	15	-	-
1950	-	406	92	116	6.685	2,39	16	-	-
1955	-	409	94	116	6.836	2,26	15	-	-
1960	-	405	104	176	10.443	3,22	34	-	-
1965	621	621	115	192	16.722	Sin datos	-	1.225	27
1970	710	710	43	198	14.876	2,89	43	596	30
1971	710	710	47	198	15.944	2,78	44	1.208	30
1972	706	706	36	198	14.984	3,20	48	1.668	10
1973	771	759	69	195	16.339	6,00	98	1.746	54
1974	757	752	50	196	15.869	7,00	95	2.422	29
1975	768	751	48	195	15.676	-	117	1.445	465
1976	739	736	47	197	15.408	9,00	139	1.461	83
1977	592	589	52	199	12.690	24,33	309	1.750	189
1978	590	587	48	-	12.592	20,00	252	1.825	122
1979	457	453	49	198	9.776	25,00	245	1.570	93
1980	647	449	32,0	199	9.535	38,00	361	1.229	35
1981	695	534	32,1	199	11.060	37,59	417	1.874	21
1982	671	542	38,3	198	11.408	40,00	456	851	33
1983	663	557	32,2	185	10.914	30,00	327	1.330	63
1984	740	662	39,5	184	12.648	31,80	401	1.090	114
1985	762	660	77,8	186	12.797	50,00	640	2.072	171
1986	706	602	41,1	179	11.260	50,00	563	1.589	193
1987	674	572	38,1	177	10.645	50,00	530	1.508	151
1988	619	516	38,4	178	9.633	67,51	648	2.004	332
1989	619	516	22,7	179	9.787	70,01	-	1.817	521

PALMERA DATILERA: Análisis provincial de la superficie, rendimiento y producción, 1.989

Provincias y Comunidades Autónomas	Superficie en plantación regular					Arboles diseminados Núm	Rendimiento			Producción Tm
	Total			En producción			De la superficie en producción		En árboles diseminados Kg/árbol	
	Secano Ha	Regadío Ha	Total Ha	Secano Ha	Regadío Ha		Secano Kg/Ha	Regadío Kg/Ha		
Tarragona	-	-	-	-	-	77	-	-	-	-
CATALUÑA	-	-	-	-	-	77	-	-	-	-
BALEARES	-	-	-	-	-	989	-	-	2	2
Ciudad Real	-	-	-	-	-	3	-	-	-	-
CASTILLA-MANCHA	-	-	-	-	-	3	-	-	-	-
Alicante	-	586	586	-	490	7.353	-	18.600	40	9.408
Castellon	-	-	-	-	-	104	-	-	-	-
Valencia	-	-	-	-	-	3.110	-	-	10	31
C. VALENCIANA	-	586	586	-	490	10.567	-	18.600	31	9.439
R. DE MURCIA	6	5	11	4	-	-	8.000	-	-	32
Almería	22	-	22	22	-	7.750	3.000	-	20	221
Cádiz	-	-	-	-	-	145	-	-	-	-
Córdoba	-	-	-	-	-	5	-	-	-	-
Granada	-	-	-	-	-	150	-	-	20	3
Málaga	-	-	-	-	-	3.000	-	-	30	90
ANDALUCIA	22	-	22	22	-	11.050	3.000	-	22	314
ESPAÑA	28	591	619	26	490	22.686	3.769	18.600	25	9.787

FRUTALES NO CITRICOS

CHUMBERA: Serie histórica de la superficie, rendimiento, producción, valor y comercio exterior

Años	Superficie en plantación regular		Arboles diseminados Miles de árboles	Rendimiento de la superficie en producción Qm/Ha	Producción Miles de Tm	Precio medio percibido por los agricultores Pts/Kg	Valor Millones de Pts.	Comercio exterior	
	Total Miles de Ha	En producción Miles de Ha.						Importaciones Tm	Exportaciones Tm
1930	-	-	6.141	-	36,2	0,08	3	-	-
1935	-	-	5.624	-	38,2	0,12	5	-	-
1940	-	-	2.584	-	11,6	0,28	3	-	-
1945	-	1,0	2.532	134	32,3	0,47	15	-	-
1950	-	1,5	1.997	229	55,9	0,41	23	-	-
1955	-	2,3	2.808	137	51,0	0,89	45	-	-
1960	-	4,4	2.986	103	63,3	0,81	51	-	-
1965	4,4	4,4	2.506	79	57,8	Sin datos	-	-	-
1970	5,2	4,3	1.368	94	52,2	2,05	107	-	11
1971	6,0	4,5	1.414	87	49,5	2,10	104	-	1
1972	6,7	6,3	285	60	39,6	5,00	198	-	1
1973	7,7	7,1	765	58	44,7	10,00	447	-	1
1974	6,9	6,9	802	66	49,4	10,00	494	-	1
1975	7,3	7,3	1.947	59	47,1	-	129	-	31
1976	7,8	7,7	1.351	55	46,9	4,02	189	-	3
1977	7,7	7,6	1.341	48	40,3	6,03	243	-	4
1978	7,5	7,5	1.052	48	38,8	8,20	318	-	31
1979	7,0	7,0	649	20	16,6	11,50	191	-	42
1980	7,2	7,1	641	18,3	15,5	9,60	143	-	58
1981	6,7	6,6	637	18,7	14,2	13,65	194	-	-
1982	6,7	6,5	6.637	20,2	19,8	12,03	238	-	1
1983	6,6	6,5	6.625	21,2	20,4	33,92	692	-	6
1984	6,4	6,3	6.379	36,3	29,4	36,59	820	-	13
1985	6,2	6,2	997	21,3	16,2	42,43	687	-	1
1986	5,9	5,9	7.310	24,3	21,6	61,80	1.335	-	1
1987	4,5	4,5	2.300	23,7	14,7	46,22	679	-	1
1988	4,4	4,4	2.312	24,7	15,5	53,65	832	-	-
1989	3,2	3,2	1.823	54,6	23,1	48,16	-	-	-

AGUACATE: Serie histórica de la superficie, rendimiento, producción, valor y comercio exterior

Años	Superficie en plantación regular		Arboles diseminados Miles de árboles	Rendimiento de la superficie en producción Qm/Ha	Producción Tm	Precio medio percibido por los agricultores Pts/Kg	Valor Millones de Pts.	Comercio exterior	
	Total Ha	En producción Ha.						Importaciones Tm	Exportaciones Tm
1935	-	-	2,5	-	138	0,70	-	-	-
1940	-	-	2,5	-	128	0,75	-	-	-
1945	-	-	2,8	-	121	1,13	-	-	-
1950	-	-	2,8	-	128	1,13	-	-	-
1955	-	-	4,4	-	119	3,84	-	-	-
1960	-	-	10,3	-	267	10,68	3	8	-
1965	52	40	8,3	30,0	400	Sin datos	-	240	7
1970	60	40	12,4	50,0	600	56,86	34	-	25
1971	74	54	25,6	55,0	887	58,25	52	1	3
1972	137	108	23,3	76,6	1.526	55,00	84	-	2
1978	-	-	-	-	-	71,30	394	-	-
1979	-	-	-	-	-	77,98	539	-	-
1980	-	-	-	-	-	96,71	1.567	81	1.531
1981	-	-	-	-	-	-	-	254	2.168
1982	-	-	-	-	-	98,56	1.902	136	2.934
1983	-	-	-	-	-	109,13	3.634	142	3.727
1984	4.403	3.016	88,4	73,2	24.549	122,54	3.002	120	5.244
1985	4.763	3.323	94,3	76,5	27.956	116,43	3.260	114	9.814
1986	5.227	3.603	104,4	76,2	30.282	124,52	3.770	365	10.024
1987	5.878	3.831	88,6	78,7	32.534	109,30	3.552	280	12.847
1988	7.138	4.838	99,5	82,7	42.992	126,49	5.426	392	16.824
1989	7.821	5.702	81,6	77,4	46.222	145,63	-	903	12.605

FRUTALES NO CITRICOS

CHUMBERA: Análisis provincial de la superficie, rendimiento y producción, 1.989

Provincias y Comunidades Autónomas	Superficie en plantación regular					Arboles diseminados Núm.	Rendimiento			Producción Tm
	Total			En producción			De la superficie en producción		En árboles diseminados Kg/Ha	
	Secano Ha	Regadío Ha	Total Ha	Secano Ha	Regadío Ha		Secano Kg/Ha	Regadío Kg/árbol		
Pontevedra	-	-	-	-	-	530	-	-	5	3
GALICIA	-	-	-	-	-	530	-	-	5	3
Barcelona	-	-	-	-	-	240	-	-	5	1
Gerona	-	-	-	-	-	12	-	-	5	-
Tarragona	-	-	-	-	-	86	-	-	-	-
CATALUÑA	-	-	-	-	-	338	-	-	4	1
BALEARES	1.436	-	1.436	1.436	-	8.719	2.000	-	20	3.046
Salamanca	-	-	-	-	-	2.720	-	-	6	16
CASTILLA LEON	-	-	-	-	-	2.720	-	-	6	16
Ciudad Real	-	-	-	-	-	152	-	-	2	-
CASTILLA-MANCHA	-	-	-	-	-	152	-	-	2	-
Alicante	3	-	3	3	-	3.185	10.000	-	15	78
Castellon	-	-	-	-	-	735	-	-	-	-
Valencia	-	1	1	-	1	615	-	2.000	4	4
C. VALENCIANA	3	1	4	3	1	4.535	10.000	2.000	11	82
R. DE MURCIA	42	16	58	42	10	-	3.000	9.000	-	216
Badajoz	-	-	-	-	-	1.000	-	-	5	5
Caceres	-	-	-	-	-	40.000	-	-	5	200
EXTREMADURA	-	-	-	-	-	41.000	-	-	5	205
Almería	1.716	5	1.721	1.706	5	103.461	8.400	13.998	10	15.435
Cádiz	-	-	-	-	-	26.255	-	-	-	-
Córdoba	-	-	-	-	-	40.433	-	-	-	-
Granada	10	-	10	10	-	57.300	1.380	-	4	243
Huelva	1	-	1	1	-	4.000	2.000	-	10	42
Jaén	-	-	-	-	-	13.146	-	-	8	105
Malaga	-	-	-	-	-	20.000	-	-	10	200
Sevilla	-	-	-	-	-	-	-	-	-	-
ANDALUCIA	1.727	5	1.732	1.717	5	264.595	8.355	13.998	6	16.025
Palmas (Las)	-	-	-	-	-	500.000	-	-	5	2.500
S. C. Tenerife	-	-	-	-	-	1.000.000	-	-	1	1.000
CANARIAS	-	-	-	-	-	1.500.000	-	-	2	3.500
ESPAÑA	3.208	22	3.230	3.198	16	1.822.589	5.433	10.124	3	23.094

AGUACATE: Análisis provincial de la superficie, rendimiento y producción, 1.989

Provincias y Comunidades Autónomas	Superficie en plantación regular					Arboles diseminados Núm	Rendimiento			Producción Tm
	Total			En producción			De la superficie en producción		En árboles diseminados Kg/Ha	
	Secano Ha	Regadío Ha	Total Ha	Secano Ha	Regadío Ha		Secano Kg/Ha	Regadío Kg/Ha		
Gerona	-	-	-	-	-	23	-	-	5	-
Tarragona	-	-	-	-	-	25	-	-	-	-
CATALUÑA	-	-	-	-	-	48	-	-	2	-
BALEARES	-	3	3	-	3	2.318	-	6.637	16	57
Alicante	-	34	34	-	29	604	-	5.000	15	154
Castellon	-	-	-	-	-	76	-	-	15	1
Valencia	1	3	4	-	3	148	-	7.000	16	23
C. VALENCIANA	1	37	38	-	32	828	-	5.188	15	179
R. DE MURCIA	-	27	27	-	27	-	-	1.300	-	35
Almería	1	27	28	1	25	123	2.290	9.250	20	236
Cádiz	-	133	133	-	113	80	-	19.997	17	2.261
Córdoba	-	-	-	-	-	207	-	-	-	-
Granada	-	2.700	2.700	-	2.600	13.000	-	6.400	20	16.900
Huelva	-	107	107	-	8	-	-	4.000	-	24
Malaga	-	3.867	3.867	-	2.028	5.000	-	7.000	30	14.346
ANDALUCIA	1	6.834	6.835	1	4.772	18.410	2.290	6.989	22	33.767
Palmas (Las)	-	130	130	-	130	30.000	-	13.000	50	3.190
S. C. Tenerife	-	788	788	-	737	10.000	-	12.000	15	8.994
CANARIAS	-	918	918	-	867	40.000	-	12.150	41	12.184
ESPAÑA	2	7.819	7.821	1	5.701	61.604	2.290	7.737	34	46.222

FRUTALES NO CITRICOS

KAKI, KIWI Y OTROS: Análisis provincial de la superficie, rendimiento y producción, 1.989

Provincias y Comunidades Autónomas	Superficie en plantación regular					Arboles diseminados Núm.	Rendimiento			Producción Tm
	Total			En producción			De la superficie en producción		En árboles diseminados Kg/árbol	
	Secano	Regadío	Total	Secano	Regadío		Secano	Regadío		
	Ha	Ha	Ha	Ha	Ha		Kg/Ha	Kg/Ha		
Coruña (La)	16	25	41	6	16	1.535	8.000	10.000	-	208
Lugo	-	-	-	-	-	-	-	-	-	-
Orense	-	-	-	-	-	-	-	-	-	-
Pontevedra	-	434	434	-	272	10.384	-	19.998	35	5.803
GALICIA	16	459	475	6	288	11.919	8.000	19.443	30	6.011
P. DE ASTURIAS	1	103	104	1	63	14.790	1.488	4.034	3	300
CANTABRIA	-	31	31	-	-	-	-	-	-	-
Alava	-	5	5	-	4	400	-	8.500	20	42
Guipuzcoa	-	30	30	-	8	700	-	3.137	27	44
Vizcaya	-	45	45	-	36	-	-	5.000	-	180
PAIS VASCO	-	80	80	-	48	1.100	-	4.981	24	266
NAVARRA	-	8	8	-	4	18	-	5.888	25	24
LA RIOJA	-	-	-	-	-	40	-	-	25	1
Huesca	1	-	1	1	-	-	-	-	-	-
Teruel	-	-	-	-	-	-	-	-	-	-
Zaragoza	-	2	2	-	2	-	-	5.000	-	10
ARAGON	1	2	3	1	2	-	-	5.000	-	10
Barcelona	29	43	72	29	23	6.195	6.000	17.000	15	658
Gerona	-	3	3	-	3	223	-	-	5	1
Lerida	-	2	2	-	2	400	-	3.000	10	10
Tarragona	3	-	3	2	-	1.023	5.327	-	15	26
CATALUÑA	32	48	80	31	28	7.841	5.957	14.179	14	695
BALEARRES	1	1	2	-	1	5.937	-	6.000	15	95
Avila	-	-	-	-	-	-	-	-	-	-
Burgos	-	-	-	-	-	325	-	-	5	2
Leon	-	-	-	-	-	218	-	-	3	1
Palencia	-	-	-	-	-	-	-	-	-	-
Salamanca	-	-	-	-	-	110	-	-	10	1
Segovia	-	-	-	-	-	26	-	-	1	-
Soria	-	-	-	-	-	-	-	-	-	-
Valladolid	-	-	-	-	-	-	-	-	-	-
Zamora	-	-	-	-	-	-	-	-	-	-
CASTILLA LEON	-	-	-	-	-	679	-	-	5	4
MADRID	-	-	-	-	-	589	-	-	7	4
Albacete	-	-	-	-	-	-	-	-	-	-
Ciudad Real	-	-	-	-	-	2.565	-	-	6	15
Cuenca	-	-	-	-	-	400	-	-	5	2
Guadalajara	-	-	-	-	-	300	-	-	10	3
Toledo	-	-	-	-	-	-	-	-	-	-
CASTILLA-MANCHA	-	-	-	-	-	3.265	-	-	6	20
Alicante	9	10	19	9	7	1.505	6.000	10.000	20	154
Castellon	9	306	315	9	228	19.254	4.500	6.500	9	1.696
Valencia	10	124	134	7	114	4.320	3.000	6.000	10	748
C. VALENCIANA	28	440	468	25	349	25.079	4.620	6.407	10	2.598
R. DE MURCIA	-	-	-	-	-	-	-	-	-	-
Badajoz	-	-	-	-	-	-	-	-	-	-
Caceres	78	390	468	69	365	3.500	1.499	4.281	6	1.687
EXTREMADURA	78	390	468	69	365	3.500	1.499	4.281	6	1.687
Almería	1	6	7	1	6	1.257	1.015	1.450	5	16
Cádiz	-	5	5	-	5	843	-	894	3	7
Córdoba	-	-	-	-	-	1.094	-	-	-	-
Granada	-	250	250	-	210	11.900	-	7.550	15	1.764
Huelva	-	57	57	-	50	-	-	6.000	-	300
Jaén	-	36	36	-	36	9.608	-	4.200	10	247
Málaga	-	69	69	-	18	17.000	-	5.000	20	430
Sevilla	-	-	-	-	-	-	-	-	-	-
ANDALUCIA	1	423	424	1	325	41.702	1.015	6.584	15	2.764
Palmas (Las)	-	58	58	-	58	20.650	-	22.009	13	1.545
S. C. Tenerife	-	203	203	-	171	60.000	-	28.321	21	6.103
CANARIAS	-	261	261	-	229	80.650	-	26.722	19	7.648
ESPAÑA	158	2.246	2.404	134	1.702	197.109	3.389	10.921	16	22.127

FRUTALES NO CITRICOS

ALMENDRO, con cáscara: Serie histórica de la superficie, rendimiento, producción, valor y comercio exterior

Años	Superficie en plantación regular		Arboles diseminados Miles de árboles	Rendimiento de la superficie en producción Qm/Ha	Producción Miles de Tm	Precio medio percibido por los agricultores Pts/Kg	Valor Millones de Pts.	Comercio exterior (1)	
	Total Miles de Ha	En producción Miles de Ha.						Importaciones Tm	Exportaciones Tm
1930	-	140,9	8.900	4,9	100,0	0,98	98	50	15.211
1935	-	150,8	9.774	6,7	146,6	0,80	116	1	25.938
1940	-	150,0	9.071	6,8	142,2	1,07	152	-	-
1945	-	153,0	9.421	7,7	165,2	2,29	378	-	-
1950	-	153,8	10.207	7,7	170,4	3,09	527	-	-
1955	-	161,4	11.477	5,8	128,2	6,49	1.113	-	13.039
1960	-	201,5	11.642	5,4	155,1	10,83	1.872	-	97.135
1965	240,2	215,3	10.853	5,5	152,8	19,16	2.926	-	77.262
1970	298,7	267,7	8.885	5,3	165,8	33,20	5.505	46	41.398
1971	326,8	262,5	11.023	4,5	140,6	30,69	4.315	-	61.278
1972	396,8	331,9	11.406	6,1	234,1	31,48	7.640	-	96.089
1973	441,8	382,9	10.127	5,2	216,4	40,67	8.803	327	101.782
1974	480,5	420,0	9.669	6,4	318,9	45,19	14.409	1.089	54.083
1975	500,0	434,8	10.955	5,9	255,4	34,54	8.820	63	66.622
1976	510,6	450,0	10.286	6,3	316,6	31,47	9.963	-	85.537
1977	527,4	461,2	10.332	4,1	155,2	51,48	7.990	-	86.552
1978	532,3	482,8	10.368	5,9	308,7	60,00	13.402	1	91.184
1979	555,7	507,6	10.043	3,4	197,5	84,72	16.732	1.032	80.422
1980	564,5	515,6	9.996	4,2	225,3	85,92	19.358	5.703	52.271
1981	565,1	519,5	9.854	5,5	307,3	62,26	19.133	474	63.704
1982	567,7	524,3	9.371	5,7	315,3	60,45	19.060	17	108.603
1983	568,6	526,5	9.183	3,0	165,8	103,01	17.079	45	129.212
1984	570,1	531,4	8.929	4,1	236,1	130,68	30.854	837	85.458
1985	572,8	534,6	8.649	5,2	287,2	109,11	31.799	3.279	70.239
1986	577,9	539,2	8.102	4,0	221,4	147,33	31.844	3.683	81.911
1987	582,6	546,9	8.992	3,9	250,0	118,90	31.030	5.784	90.224
1988	597,7	561,2	8.224	2,9	169,7	108,20	18.362	7.674	13.779
1989	614,1	581,8	7.246	5,6	324,5	85,96	28.040(*)	4.940	92.440

(*) Avance.

(1) En equivalente con cáscara. Siendo el equivalente de conversión de almendra pelada a almendra cáscara 3,30.

ALMENDRO: Producción en diferentes países

Países	1979-81 Tm	1985 Tm	1986 Tm	1987 Tm	1988 Tm
MUNDO	1.012.590	1.188.372	999.618	1.293.909	1.170.298
AFRICA:					
Tunez	34.000	51.000	42.000	46.000	35.000
AMERICA:					
U.S.A.	272.910	352.000	189.000	499.000	439.000
ASIA:					
China	66.667	100.000	107.000	120.000	114.000
Irán	45.068	58.000	56.000	56.000	56.000
Pakistán	22.590	29.200	29.300	30.000	29.000
Turquía	30.167	38.000	40.000	33.000	40.000
EUROPA:					
EUR-12	475.554	469.727	414.931	428.936	344.400
España	243.367	287.200	221.400	250.000	146.000
Francia	3.593	4.000	4.290	4.500	2.800
Grecia	47.994	56.577	52.091	35.646	57.000
Italia	174.367	105.650	122.700	121.790	130.100
Portugal	6.233	16.300	14.450	17.000	8.500
OCEANIA:					
Australia	2.073	3.748	4.636	4.864	5.000
U.R.S.S.	6.833	11.000	13.000	15.000	16.000

Fuente: <<Anuario de Producción>> F.A.O. 1988.

FRUTALES NO CITRICOS

ALMENDRO: Análisis provincial de la superficie, rendimiento y producción, 1.989

Provincias y Comunidades Autónomas	Superficie en plantación regular					Arboles diseminados Núm.	Rendimiento			Producción Tm
	Total			En producción			De la superficie en producción		En árboles diseminados Kg/Ha	
	Secano Ha	Regadío Ha	Total Ha	Secano Ha	Regadío Ha		Secano Kg/Ha	Regadío Kg/Ha		
Coruña (La)	-	-	-	-	-	-	-	-	-	-
Lugo	-	-	-	-	-	180	-	-	-	-
Orense	-	-	-	-	-	2.603	-	-	2	5
Pontevedra	-	-	-	-	-	-	-	-	-	-
GALICIA	-	-	-	-	-	2.783	-	-	2	5
P. DE ASTURIAS	-	-	-	-	-	-	-	-	-	-
CANTABRIA	-	-	-	-	-	810	-	-	2	2
Alava	113	-	113	113	-	18.548	600	-	4	142
Guipuzcoa	-	-	-	-	-	-	-	-	-	-
Vizcaya	-	-	-	-	-	-	-	-	-	-
PAIS VASCO	113	-	113	113	-	18.548	600	-	4	142
NAVARRA	3.348	249	3.597	3.164	229	23.713	542	849	8	2.099
LA RIOJA	9.462	92	9.554	8.935	88	60.731	800	996	6	7.600
Huesca	11.298	269	11.567	10.827	197	462.339	842	3.029	3	11.100
Teruel	13.901	23	13.924	13.366	18	120.883	380	1.155	4	5.591
Zaragoza	26.360	840	27.200	23.535	578	-	550	1.000	-	13.522
ARAGON	51.559	1.132	52.691	47.748	793	583.222	569	1.508	3	30.213
Barcelona	1.999	18	2.017	1.936	16	44.183	1.971	3.690	6	4.140
Gerona	59	3	62	59	3	10.783	660	1.193	7	118
Lerida	31.880	605	32.485	30.780	530	90.000	525	3.486	5	18.457
Tarragona	30.069	979	31.048	28.646	878	101.514	358	602	2	10.987
CATALUÑA	64.007	1.605	65.612	61.421	1.427	246.480	493	1.709	4	33.702
BALEARES	74.747	-	74.747	74.625	-	118.636	420	-	4	31.817
Avila	7	4	11	4	1	3.748	340	900	5	21
Burgos	69	-	69	69	-	54.627	489	-	2	143
Leon	7	-	7	7	-	7.193	687	-	1	12
Palencia	-	-	-	-	-	3.820	-	-	4	15
Salamanca	2.710	-	2.710	2.695	-	31.120	800	-	3	2.249
Segovia	10	-	10	6	-	7.215	263	-	2	16
Soria	145	21	166	133	18	29.143	600	924	4	213
Valladolid	42	-	42	39	-	18.564	572	-	3	78
Zamora	82	-	82	82	-	40.972	403	-	2	115
CASTILLA LEON	3.072	25	3.097	3.035	19	196.402	769	923	3	2.862
MADRID	320	-	320	300	-	113.995	410	-	2	351
Albacete	19.240	245	19.485	17.340	225	300.000	785	2.000	4	15.262
Ciudad Real	3.170	55	3.225	2.982	48	55.050	320	743	2	1.100
Cuenca	8.533	-	8.533	8.033	-	340.897	325	-	6	4.656
Guadalajara	200	-	200	200	-	118.846	448	-	4	565
Toledo	1.881	52	1.933	1.728	50	335.002	1.200	3.008	10	5.574
CASTILLA-MANCHA	33.024	352	33.376	30.283	323	1.149.795	639	1.969	6	27.157
Alicante	39.025	17.375	56.400	37.865	16.948	81.390	800	1.750	1	60.032
Castellon	40.295	1.156	41.451	37.673	1.137	194.211	800	2.400	3	33.450
Valencia	26.931	1.103	28.034	25.600	1.035	335.840	450	1.800	5	15.062
C. VALENCIANA	106.251	19.634	125.885	101.138	19.120	611.441	711	1.791	4	108.544
R. DE MURCIA	60.981	14.792	75.773	56.183	13.474	-	205	1.810	-	35.906
Badajoz	2.080	320	2.400	2.070	280	39.000	600	2.000	2	1.880
Caceres	82	5	87	46	5	90.000	500	1.400	1	120
EXTREMADURA	2.162	325	2.487	2.116	285	129.000	598	1.989	1	2.000
Almeria	49.495	4.278	53.773	44.159	3.995	1.522.500	100	321	1	7.221
Cádiz	677	-	677	662	-	31.140	199	-	-	132
Cordoba	2.399	60	2.459	2.241	36	80.692	200	511	2	628
Granada	69.185	2.640	71.825	67.500	2.460	1.100.000	257	1.160	1	21.301
Huelva	5.476	33	5.509	4.830	-	74.235	191	-	2	1.071
Jaen	6.534	27	6.561	5.913	27	322.090	300	1.182	2	2.450
Malaga	25.335	-	25.335	24.485	-	359.800	320	-	1	8.195
Sevilla	450	45	495	450	45	-	275	1.205	-	178
ANDALUCIA	159.551	7.083	166.634	150.240	6.563	3.490.457	220	646	1	41.176
Palmas (Las)	185	-	185	185	-	100.000	200	-	1	137
S. C. Tenerife	22	-	22	22	-	400.000	200	-	2	804
CANARIAS	207	-	207	207	-	500.000	200	-	2	941
ESPAÑA	568.804	45.289	614.093	539.508	42.321	7.246.013	440	1.607	3	324.517

FRUTALES NO CITRICOS

NOGAL, con cáscara: Serie histórica de la superficie, rendimiento, producción, valor y comercio exterior

Años	Superficie en plantación regular		Arboles diseminados Miles de árboles	Rendimiento de la superficie en producción Qm/Ha	Producción Tm	Precio medio percibido por los agricultores Pts/Kg	Valor Millones de Pts.	Comercio exterior(1)	
	Total Ha	En producción Ha.						Importaciones Tm	Exportaciones Tm
1935	-	449	634	28,1	24.345	0,77	19	14	168
1940	-	229	616	23,6	19.645	1,61	32	-	-
1945	-	366	637	19,4	17.270	2,91	50	-	-
1950	-	218	578	21,7	16.470	4,60	76	-	-
1955	-	232	571	30,5	16.121	5,98	96	-	100
1960	-	185	556	18,1	14.782	10,60	157	-	312
1965	235	191	512	28,1	13.338	22,50	299	21	732
1970	278	265	309	13,5	7.910	39,19	310	106	-
1971	327	326	361	17,2	6.276	42,32	267	1.156	18
1972	622	617	271	28,2	7.240	43,62	316	2.814	-
1973	974	926	388	22,8	11.035	55,25	610	3.481	-
1974	745	653	405	28,5	9.315	67,33	628	4.696	10
1975	881	719	422	22,9	7.979	-	464	10.219	4
1976	1.095	784	425	21,8	9.786	66,17	648	15.918	10
1977	1.066	756	424	21,4	7.979	78,25	626	7.015	166
1978	1.145	813	443	22,2	9.790	95,15	933	8.153	33
1979	1.168	803	471	19,4	11.421	82,87	945	8.181	11
1980	1.219	788	433	19,3	8.877	112,64	1.003	15.540	19
1981	1.459	868	440	20,6	8.824	140,56	1.236	12.024	36
1982	1.380	832	413	16,1	7.538	152,32	1.142	15.513	18
1983	1.402	820	431	13,5	6.272	163,87	1.032	7.749	163
1984	1.553	939	439	18,6	7.897	189,62	1.498	12.242	9
1985	1.812	1.261	442	17,8	8.433	190,43	1.600	14.037	28
1986	1.845	1.307	470	15,1	7.614	199,44	1.519	14.357	18
1987	1.725	1.185	484	15,6	9.115	197,64	1.759	16.177	313
1988	2.094	1.468	494	14,9	8.618	207,04	932	15.023	125
1989	2.192	1.666	486	17,4	9.329	212,66	1.445(*)	51.830	614

(*) Avance.

(1) En equivalente con cáscara. Siendo el equivalente de conversión de nuez pelada a nuez cáscara 3,30.

AVELLANO, con cáscara: Serie histórica de la superficie, rendimiento, producción, valor y comercio exterior

Años	Superficie en plantación regular		Arboles diseminados Miles de árboles	Rendimiento de la superficie en producción Qm/Ha	Producción Miles de Tm	Precio medio percibido por los agricultores Pts/Kg	Valor Millones de Pts.	Comercio exterior(1)	
	Total Miles de Ha	En producción Miles de Ha.						Importaciones Tm	Exportaciones Tm
1935	-	10,5	732	18,5	19,0	1,15	22	-	11.347
1940	-	27,2	1.749	6,5	23,4	1,44	34	-	-
1945	-	20,7	1.670	8,3	24,1	3,92	94	-	-
1950	-	24,5	1.397	6,5	20,3	5,23	106	-	-
1955	-	23,5	1.258	4,8	13,8	8,12	112	-	1.956
1960	-	24,0	1.211	8,2	24,6	20,84	513	-	11.600
1965	25,1	24,1	1.257	6,9	20,0	23,87	475	-	13.628
1970	25,3	24,9	867	7,2	20,2	40,36	819	-	7.156
1971	26,6	25,8	664	7,1	19,6	33,14	650	-	15.262
1972	29,4	28,1	630	6,4	19,5	33,94	662	-	17.233
1973	30,1	27,8	786	5,0	15,5	37,83	585	161	11.433
1974	30,9	29,7	691	7,0	22,0	44,06	991	189	10.763
1975	30,3	29,2	695	6,4	20,0	48,83	970	-	16.732
1976	33,1	31,9	642	8,5	28,6	59,62	1.706	-	6.769
1977	35,1	33,8	624	8,9	30,6	56,88	1.741	-	12.205
1978	34,6	33,2	641	5,1	18,3	88,50	1.620	-	13.087
1979	36,0	35,1	564	9,9	35,8	97,87	3.504	140	8.783
1980	36,3	35,5	482	8,3	29,9	123,55	3.694	-	21.158
1981	36,1	35,4	277	6,3	23,0	111,23	2.558	2	8.440
1982	36,8	26,0	305	5,2	19,5	101,81	1.985	2	5.135
1983	37,1	36,0	437	8,4	31,1	129,71	4.034	-	16.891
1984	37,4	35,6	477	3,5	13,0	210,71	2.739	-	11.847
1985	37,7	37,2	463	8,0	30,2	204,56	6.646	363	8.780
1986	37,8	36,3	344	5,5	20,7	218,96	4.269	187	8.933
1987	37,6	36,1	531	7,7	29,0	187,36	6.226	534	14.261
1988	33,0	32,8	397	5,9	20,3	149,52	3.050	288	6.980
1989	32,9	30,9	555	7,2	24,7	122,37	2.912(*)	978	15.237

(*) Avance.

(1) En equivalente con cáscara. Siendo el equivalente de conversión de avellana pelada a avellana cáscara 2,03.

FRUTALES NO CITRICOS

NOGAL: Análisis provincial de la superficie, rendimiento y producción, 1.989

Provincias y Comunidades Autónomas	Superficie en plantación regular					Arboles diseminados Núm.	Rendimiento			Producción Tm
	Total			En producción			De la superficie en producción		En árboles diseminados Kg/Ha	
	Secano Ha	Regadío Ha	Total Ha	Secano Ha	Regadío Ha		Secano Kg/Ha	Regadío Kg/Ha		
Coruña (La)	13	-	13	4	-	32.864	2.374	-	11	371
Lugo	5	-	5	4	-	38.562	2.909	-	22	660
Orense	-	-	-	-	-	30.152	-	-	10	302
Pontevedra	19	-	19	11	-	18.364	9.445	-	25	563
GALICIA	37	-	37	19	-	119.942	6.580	-	16	2.096
P. DE ASTURIAS	-	-	-	-	-	36.595	-	-	4	146
CANTABRIA	10	-	10	-	-	7.846	-	-	6	47
Alava	8	-	8	4	-	7.135	1.600	-	12	92
Guipuzcoa	8	-	8	4	-	20.000	2.750	-	10	211
Vizcaya	22	-	22	15	-	17.930	3.677	-	45	862
PAIS VASCO	38	-	38	23	-	45.065	3.155	-	24	1.165
NAVARRA	12	1	13	8	-	14.409	3.978	-	20	320
LA RIOJA	35	24	59	28	19	8.145	481	1.200	5	77
Huesca	104	7	111	101	7	4.002	600	913	6	91
Teruel	23	7	30	21	6	4.425	910	1.490	14	90
Zaragoza	7	4	11	4	4	-	1.500	3.000	-	18
ARAGON	134	18	152	126	17	8.427	680	1.608	10	199
Barcelona	23	-	23	20	-	1.590	3.960	-	20	111
Gerona	27	9	36	27	9	3.580	450	988	12	64
Lerida	8	7	15	7	7	5.900	900	1.500	8	64
Tarragona	35	58	93	17	55	6.758	1.188	2.100	7	183
CATALUÑA	93	74	167	71	71	17.828	1.660	1.900	9	422
BALEARES	-	-	-	-	-	2.916	-	-	13	38
Avila	2	1	3	2	1	8.314	1.300	2.690	15	130
Burgos	19	-	19	13	-	22.713	517	-	6	143
Leon	9	4	13	9	4	41.100	900	2.350	5	223
Palencia	-	-	-	-	-	750	-	-	7	5
Salamanca	16	17	33	16	17	5.450	1.700	2.615	23	197
Segovia	-	-	-	-	-	1.689	-	-	8	14
Soria	5	-	5	5	-	1.129	800	-	8	13
Valladolid	-	-	-	-	-	1.185	-	-	6	7
Zamora	-	-	-	-	-	8.625	-	-	8	69
CASTILLA LEON	51	22	73	45	22	90.955	1.080	2.570	8	801
MADRID	-	-	-	-	-	2.429	-	-	20	48
Albacete	-	30	30	-	10	20.000	-	2.100	20	421
Ciudad Real	27	34	61	27	32	3.181	705	1.604	9	99
Cuenca	14	7	21	13	-	11.488	1.473	-	12	157
Guadalajara	30	-	30	30	-	15.502	650	-	15	252
Toledo	25	26	51	20	-	1.958	882	-	15	47
CASTILLA-MANCHA	96	97	193	90	42	52.129	837	1.722	16	976
Alicante	57	19	76	50	9	3.250	1.500	2.900	15	150
Castellon	214	6	220	83	4	8.975	900	1.800	8	154
Valencia	166	57	223	135	36	10.620	1.000	2.000	13	345
C. VALENCIANA	437	82	519	268	49	22.845	1.062	2.149	11	649
R. DE MURCIA	28	-	28	28	-	-	1.000	-	-	28
Badajoz	-	366	366	-	300	1.500	-	1.900	14	591
Caceres	-	-	-	-	-	9.100	-	-	22	200
EXTREMADURA	-	366	366	-	300	10.600	-	1.900	21	791
Almería	170	10	180	140	10	3.299	4.500	15.041	12	820
Cádiz	1	1	2	1	1	8.250	2.000	5.000	-	7
Córdoba	3	8	11	3	8	1.975	300	544	10	25
Granada	25	195	220	5	165	9.100	350	650	10	200
Huelva	3	99	102	3	92	2.000	200	1.200	7	125
Jaen	22	-	22	12	-	10.995	1.339	-	15	181
Malaga	-	-	-	-	-	3.000	-	-	50	150
Sevilla	-	-	-	-	-	-	-	-	-	-
ANDALUCIA	224	313	537	164	276	38.619	3.971	1.367	12	1.508
Palmas (Las)	-	-	-	-	-	1.800	-	-	10	18
S. C. Tenerife	-	-	-	-	-	5.000	-	-	-	-
CANARIAS	-	-	-	-	-	6.800	-	-	3	18
ESPAÑA	1.195	997	2.192	870	796	485.550	1.764	1.717	13	9.329

FRUTALES NO CITRICOS

AVELLANO: Análisis provincial de la superficie, rendimiento y producción, 1.989

Provincias y Comunidades Autónomas	Superficie en plantación regular					Árboles diseminados Núm.	Rendimiento			Producción Tm
	Total			En producción			De la superficie en producción		En árboles diseminados	
	Secano Ha	Regadío Ha	Total Ha	Secano Ha	Regadío Ha		Secano Kg/Ha	Regadío Kg/Ha	Kg/Ha	
Coruña (La)	-	-	-	-	-	-	-	-	-	-
Lugo	1	-	1	1	-	16.126	2.244	-	6	99
Orense	-	-	-	-	-	4.922	-	-	2	10
Pontevedra	-	-	-	-	-	-	-	-	-	-
GALICIA	1	-	1	1	-	21.048	2.244	-	5	109
P. DE ASTURIAS	-	-	-	-	-	313.740	-	-	1	314
CANTABRIA	-	-	-	-	-	30.673	-	-	1	31
Alava	117	-	117	110	-	30.279	1.297	-	5	294
Guipuzcoa	11	-	11	8	-	11.500	1.250	-	4	56
Vizcaya	13	-	13	12	-	25.890	175	-	10	261
PAÍS VASCO	141	-	141	130	-	67.669	1.191	-	7	611
NAVARRA	3	-	3	2	-	6.079	1.342	-	4	27
LA RIOJA	1	-	1	1	-	3.726	300	-	4	15
Huesca	-	-	-	-	-	373	-	-	3	1
Teruel	54	-	54	52	-	194	312	-	4	17
Zaragoza	-	2	2	-	2	-	-	1.500	-	3
ARAGON	54	2	56	52	2	567	312	1.500	3	21
Barcelona	673	-	673	668	-	3.050	546	-	7	386
Gerona	1.277	188	1.465	1.277	188	4.122	700	992	5	1.101
Lerida	7	15	22	7	15	700	600	1.627	2	30
Tarragona	15.251	13.894	29.145	14.174	13.120	71.202	463	1.101	-	21.008
CATALUÑA	17.208	14.097	31.305	16.126	13.323	79.074	485	1.100	1	22.525
BALEARES	-	-	-	-	-	30	-	-	33	1
Avila	-	-	-	-	-	-	-	-	-	-
Burgos	-	-	-	-	-	11.717	-	-	1	12
Leon	-	-	-	-	-	4.178	-	-	1	4
Palencia	-	-	-	-	-	130	-	-	6	1
Salamanca	1	-	1	1	-	480	300	-	2	1
Segovia	-	-	-	-	-	72	-	-	2	-
Soria	-	-	-	-	-	216	-	-	5	1
Valladolid	-	-	-	-	-	500	-	-	2	1
Zamora	-	-	-	-	-	-	-	-	-	-
CASTILLA LEON	1	-	1	1	-	17.291	300	-	1	20
MADRID	-	-	-	-	-	369	-	-	2	1
Albacete	-	-	-	-	-	-	-	-	-	-
Ciudad Real	-	-	-	-	-	161	-	-	3	-
Cuenca	-	-	-	-	-	350	-	-	3	1
Guadalajara	-	-	-	-	-	150	-	-	3	-
Toledo	-	-	-	-	-	-	-	-	-	-
CASTILLA-MANCHA	-	-	-	-	-	661	-	-	3	1
Alicante	15	4	19	13	2	614	2.000	4.000	10	40
Castellon	1.330	14	1.344	1.205	13	9.546	725	1.500	5	941
Valencia	10	-	10	9	-	650	500	-	2	6
C. VALENCIANA	1.355	18	1.373	1.227	15	10.810	737	1.833	5	987
R. DE MURCIA	2	-	2	2	-	-	200	-	-	-
Badajoz	-	-	-	-	-	-	-	-	-	-
Caceres	-	1	1	-	1	400	-	600	1	1
EXTREMADURA	-	1	1	-	1	400	-	600	1	1
Almeria	-	-	-	-	-	2	-	-	-	-
Cadiz	-	-	-	-	-	60	-	-	-	-
Cordoba	-	-	-	-	-	354	-	-	-	-
Granada	-	-	-	-	-	500	-	-	2	1
Huelva	-	-	-	-	-	334	-	-	3	1
Jaen	-	-	-	-	-	300	-	-	-	-
Malaga	-	-	-	-	-	400	-	-	5	2
Sevilla	-	-	-	-	-	-	-	-	-	-
ANDALUCIA	-	-	-	-	-	1.950	-	-	2	4
Palmas (Las)	-	-	-	-	-	-	-	-	-	-
S. C. Tenerife	-	-	-	-	-	1.000	-	-	-	-
CANARIAS	-	-	-	-	-	1.000	-	-	-	-
ESPAÑA	18.766	14.118	32.884	17.542	13.341	555.087	508	1.101	2	24.668

CAPITULO 13

VIÑEDO

Dada su gran importancia en España hemos separado la información estadística del viñedo del resto de los frutales, dedicándole el presente capítulo en exclusiva.

Las diferentes variedades del viñedo nacional se han agrupado según su destino preponderante en viñedo de uva de mesa (cuya producción se consume en fresco) y viñedo de uva de transformación (cuya producción se destina a pasificación o a la obtención de mosto o vino). Sin embargo, al especificar el destino de la producción se ha previsto que, por razones comerciales o de otra índole, una parte de ésta se desvíe hacia utilizaciones diferentes de la que es característica de la variedad. Así, una parte no despreciable de uva de las variedades de mesa va a la fabricación de mosto y vino y a pasificación, y por el contra-

rio, una parte de uva de transformación se consume en fresco.

Dentro de la uva de mesa se han separado las variedades que por sus características de conservación son susceptibles de exportación y aquellas en las que la exportación no está autorizada.

Los datos que se recogen en el presente capítulo se refieren a superficie, rendimiento, producción, destino de la producción, precio, valor y comercio exterior, tanto de la uva como de los productos transformados en su caso.

La información procede de los servicios estadísticos provinciales de las Comunidades Autónomas y del Instituto Nacional de Denominaciones de Origen (INDO).

VIÑEDO

VIÑEDO: Resumen nacional de superficies y producciones. Campaña vitícola 1.989-90

Cultivos	Superficie en plantación regular					Rendimiento		Producción Tm
	Total			En producción		Sup. en producción		
	Secano Ha	Regadío Ha	Total Ha	Secano Ha	Regadío Ha	Regadío Kg/ Ha	Regadío Kg/ Ha	
**VIÑEDO DE UVA DE MESA								
-Uva de mesa exportable(*)	16.755	24.540	41.295	15.476	23.413	4.397	11.618	340.049
-Uva de mesa no exportable	21.480	772	22.252	20.995	747	3.677	8.809	83.778
VIÑEDO DE UVA DE MESA TOTAL	38.235	25.312	63.547	36.471	24.160	3.982	11.531	423.827
**VIÑEDO DE UVA DE TRANSFORMACION								
-En cultivo unico	1.319.516	26.544	1.346.060	1.285.587	25.778	3.351	5.401	4.447.613
-En cultivo asociado	61.469	2.273	63.742	60.675	2.263	2.516	4.237	162.232
VIÑEDO DE UVA DE TRANSF. TOTAL	1.380.985	28.817	1.409.802	1.346.262	28.041	3.314	5.308	4.609.845
TOTAL VIÑEDO	1.419.220	54.129	1.473.349	1.382.733	52.201			5.033.674

(*) Variedades: Ohanes, Aledo, Napoleón, Cardinal, Rosetti, Chasselas, Chelva y otras.

VIÑEDO: Destino de la producción en las explotaciones productoras. Campaña vitícola 1.989-90

Cultivos	Para consumo en fresco Tm	Para pasas Tm	Para mosto Tm	Para vino Tm
**VIÑEDO DE UVA DE MESA				
-Uva de mesa exportable	296.480	40	5.799	37.730
-Uva de mesa no exportable	65.441	2.637	4.570	11.134
VIÑEDO DE UVA DE MESA	361.921	2.677	10.369	48.864
**VIÑEDO DE UVA DE TRANSFORMACION				
-En cultivo unico	4.380			
-En cultivo asociado	103			
VIÑEDO DE UVA DE TRANSFORMACION	12.262	5.240	209.875	4.382.470
TOTAL VIÑEDO	374.181	7.917	220.244	4.431.315

VIÑEDO

VIÑEDO: Superficie total por clases. 1.989

Provincias y Comunidades Autónomas	Superficie total			Viñedo de uva de mesa - Ha	Viñedo de uva para transfor- mación - Ha
	Secano - Ha	Regadio - Ha	Total - Ha		
Coruña (La)	1.737	54	1.791	-	1.791
Lugo	2.554	-	2.554	-	2.554
Orense	12.860	-	12.860	-	12.860
Pontevedra	11.270	-	11.270	-	11.270
GALICIA	28.421	54	28.475	-	28.475
P. DE ASTURIAS	199	-	199	-	199
CANTABRIA	40	-	40	-	40
Alava	10.514	-	10.514	-	10.514
Guipuzcoa	30	-	30	-	30
Vizcaya	39	-	39	-	39
PAÍS VASCO	10.583	-	10.583	-	10.583
NAVARRA	17.922	5.008	22.930	5	22.925
LA RIOJA	32.425	1.255	33.680	1	33.679
Huesca	4.250	161	4.411	-	4.411
Teruel	5.358	31	5.389	-	5.389
Zaragoza	61.213	2.329	63.542	266	63.276
ARAGON	70.821	2.521	73.342	266	73.076
Barcelona	26.549	33	26.582	90	26.492
Gerona	4.458	-	4.458	32	4.426
Leída	3.815	925	4.740	5	4.735
Tarragona	49.924	241	50.165	87	50.078
CATALUÑA	84.746	1.199	85.945	214	85.731
BALEARES	2.226	8	2.234	331	1.903
Avila	6.400	-	6.400	422	5.978
Burgos	10.019	-	10.019	-	10.019
Leon	19.500	-	19.500	-	19.500
Palencia	1.710	-	1.710	-	1.710
Salamanca	6.493	-	6.493	391	6.102
Segovia	2.172	-	2.172	-	2.172
Soria	1.221	-	1.221	-	1.221
Valladolid	10.908	37	10.945	18	10.927
Zamora	15.950	21	15.971	281	15.690
CASTILLA LEON	74.373	58	74.431	1.112	73.319
MADRID	25.063	-	25.063	120	24.943
Albacete	122.695	545	123.240	50	123.190
Ciudad Real	254.575	8.117	262.692	24	262.668
Cuenca	123.864	125	123.989	-	123.989
Guadalajara	4.170	-	4.170	40	4.130
Toledo	205.986	510	206.496	1.378	205.118
CASTILLA-MANCHA	711.290	9.297	720.587	1.492	719.095
Alicante	27.282	19.041	46.323	19.467	26.856
Castellon	2.509	-	2.509	1.368	1.141
Valencia	88.089	480	88.569	12.382	76.187
C. VALENCIANA	117.880	19.521	137.401	33.217	104.184
R. DE MURCIA	65.508	6.698	72.206	4.485	67.721
Badajoz	87.340	-	87.340	11.980	75.360
Caceres	7.122	43	7.165	668	6.497
EXTREMADURA	94.462	43	94.505	12.648	81.857
Almeria	818	4.527	5.345	4.552	793
Cadiz	18.405	-	18.405	75	18.330
Cordoba	17.490	-	17.490	28	17.462
Granada	5.790	1.475	7.265	545	6.720
Huelva	14.542	-	14.542	1.279	13.263
Jaen	1.669	2	1.671	55	1.616
Malaga	13.232	17	13.249	1.889	11.360
Sevilla	2.500	-	2.500	1.000	1.500
ANDALUCIA	74.446	6.021	80.467	9.423	71.044
Palmas (Las)	2.679	21	2.700	111	2.589
S. C. Tenerife	6.136	2.425	8.561	122	8.439
CANARIAS	8.815	2.446	11.261	233	11.028
ESPAÑA	1.419.220	54.129	1.473.349	63.547	1.409.802

VIÑEDO

VIÑEDO: Serie histórica de la superficie, rendimiento, producción y destino de la producción

Años	Viñedo de uva de mesa (1)				Viñedo de uva para transformación (2)			
	Superficie		Rendimiento de la superficie en producción Qm / Ha	Producción de uva Miles de Tm	Superficie		Rendimiento de la superficie en producción Qm / Ha	Producción de uva Miles de Tm
	Total Miles de Ha	En producción Miles de Ha			Total Miles de Ha	En producción Miles de Ha		
1930	-	81,5	27,0	219,5	-	1.333,0	21,1	2.807,1
1935	-	83,1	25,6	212,9	-	1.382,3	19,2	2.649,4
1940	-	78,1	22,4	175,1	-	1.378,2	14,9	2.056,5
1945	-	82,4	20,3	167,2	-	1.290,2	16,7	2.157,9
1950	-	95,7	21,6	207,2	-	1.347,9	16,6	2.233,8
1955	-	102,0	19,8	202,0	-	1.395,1	18,5	2.577,3
1960	-	98,0	23,2	227,4	-	1.507,5	21,8	3.140,5
1965	87,2	78,8	39,2	313,2	1.600,7	1.399,7	29,0	4.062,4
1970	90,8	85,0	45,9	390,2	1.535,1	1.443,5	24,6	3.749,5
1971	87,3	80,0	49,4	395,1	1.526,9	1.396,2	25,9	3.622,5
1972	96,2	90,5	51,2	463,5	1.505,2	1.450,3	28,3	4.102,3
1973	92,7	87,2	62,9	549,1	1.571,0	1.487,0	40,1	5.959,3
1974	89,7	84,3	60,2	507,3	1.600,6	1.482,7	36,1	5.352,3
1975	89,2	85,3	54,1	461,3	1.650,5	1.525,3	31,1	4.740,8
1976	87,8	83,4	56,8	474,1	1.632,5	1.538,6	24,1	3.700,8
1977	89,6	85,8	39,5	338,6	1.639,9	1.551,1	20,9	3.236,4
1978	84,8	81,1	47,2	382,6	1.645,0	1.558,6	27,6	4.305,5
1979	82,8	78,2	76,2	596,4	1.634,5	1.553,8	45,3	7.041,9
1980	83,3	78,7	67,0	527,6	1.642,6	1.578,7	39,2	6.193,8
1981	81,8	77,5	63,8	494,5	1.638,6	1.579,5	31,1	4.908,0
1982	80,8	76,6	70,4	539,1	1.636,1	1.581,4	34,7	5.488,9
1983	78,3	74,5	67,1	499,7	1.618,5	1.570,8	29,4	4.619,4
1984	79,9	76,2	72,7	554,0	1.553,2	1.511,1	33,6	5.078,2
1985	76,2	73,4	76,5	561,3	1.516,7	1.479,0	33,1	4.889,0
1986	73,2	70,0	75,7	530,0	1.499,5	1.461,2	36,5	5.332,5
1987	67,9	65,2	78,9	514,6	1.445,8	1.415,4	41,3	5.850,2
1988	63,4	60,9	67,9	414,0	1.420,9	1.379,0	24,3	3.346,4
1989	63,5	60,6	69,9	423,8	1.409,8	1.374,3	33,5	4.609,8

Años	Producción total de uva Miles de Tm	Destino de la producción		
		Pérdidas Miles de Tm	Para consumo en fresco Miles de Tm	Para transformación Miles de Tm
1930	1.538,4	-	219,5	2.807,1
1935	2.862,2	-	212,9	2.649,3
1940	2.231,6	-	175,1	2.056,5
1945	2.325,1	-	167,2	2.157,9
1950	2.441,0	-	207,2	2.233,8
1955	2.779,3	-	202,0	2.577,3
1960	3.367,9	-	227,4	3.140,5
1965	4.375,6	79,8	280,3	4.015,5
1970	4.139,7	47,8	315,4	3.776,5
1971	4.017,5	86,0	304,4	3.627,1
1972	4.565,8	149,0	369,3	4.046,6
1973	6.508,5	113,7	468,3	5.926,5
1974	5.859,6	69,6	447,2	5.342,9
1975	5.202,1	-	448,1	5.754,0
1976	4.174,9	-	455,1	3.719,8
1977	3.575,0	-	338,6	3.236,7
1978	4.688,1	-	352,2	4.335,9
1979	7.638,3	-	494,1	7.144,2
1980	6.721,4	-	389,9	6.332,4
1981	5.402,5	-	401,4	5.001,7
1982	6.028,0	-	441,3	5.586,7
1983	5.119,1	-	432,7	4.686,5
1984	5.632,2	-	476,0	5.156,2
1985	5.450,2	-	482,9	4.967,3
1986	5.862,5	-	442,9	5.419,5
1987	6.364,8	-	398,2	5.966,1
1988	3.760,4	-	372,2	3.388,2
1989	5.033,6	-	374,2	4.659,5

(1) Hasta 1963 los datos referentes a uva para pasificación se incluyen en uvas de mesa.

(2) Incluye viñedo para pasificación y viñedo de uva para la obtención de mosto o vino.

Nota: Los datos de producción se refieren a la campaña vitivinícola que comienza el año de la serie.

VIÑEDO

VIÑEDO: Superficie, rendimiento y producción en diferentes países

Países	Superficie		Rendimiento		Producción	
	1979-81	1988	1979-81	1988	1979-81	1988
	Miles de Ha	Miles de Ha	Kg / Ha	Kg / Ha	Miles de Tm	Miles de Tm
MUNDO	9.431	8.669	6.995	7.512	65.989	59.776
AFRICA:						
Argelia	189	132	2.106	3.485	398	460
Sudáfrica	113	150	10.691	9.403	1.202	1.411
AMERICA:						
Méjico	47	64	10.233	8.750	485	560
U.S.A.	267	336	17.032	15.212	4.549	5.111
Argentina	333	274	9.691	12.074	3.230	3.304
Brasil	58	58	10.350	13.165	604	762
Chile	118	128	9.020	9.375	1.067	1.200
ASIA:						
Irán	164	193	6.943	6.995	1.073	1.350
Iraq	56	57	3.958	7.780	220	445
Japón	30	27	10.883	11.463	328	312
Siria	99	112	3.550	4.595	351	515
Turquía	823	600	4.378	5.583	3.600	3.350
EUROPA:						
EUR-12	4.814	3.837	6.945	6.617	33.431	25.391
Alemania (R.F.)	89	93	10.028	15.512	888	1.450
Bélgica-Lux	2	2	9.867	16.667	15	25
España	1.649	1.200	3.999	3.083	6.587	3.700
Francia	1.188	1.018	8.803	7.285	10.470	7.419
Grecia	187	170	8.036	9.206	1.504	1.565
Italia	1.408	1.084	8.798	9.072	12.396	9.831
Países Bajos	-	-	24.474	28.571	1	1
Portugal	291	270	5.431	5.185	1.570	1.400
Austria	53	54	7.220	5.709	377	310
Bulgaria	161	138	6.405	6.726	1.029	929
Hungría	168	130	4.691	3.462	788	450
Rumania	258	268	5.896	8.377	1.518	2.245
Yugoslavia	247	227	5.661	5.222	1.400	1.186
OCEANIA:						
Australia	70	57	11.085	14.039	775	799
U.R.S.S.	904	900	7.346	6.222	6.648	5.600

Fuente: <<Anuario de Producción>>. F.A.O.1988.

VIÑEDO DE UVA DE MESA, por clases: Serie histórica de la superficie y producción

Años	Exportables		No exportables	
	Superficie total	Producción	Superficie total	Producción
	Miles de Ha	Miles de Tm	Miles de Ha	Miles de Tm
1965	40,4	187,3	46,8	138,6
1970	53,3	288,5	37,5	101,7
1971	52,4	305,5	34,9	89,6
1972	58,4	342,4	37,8	121,1
1973	58,3	417,5	34,4	131,6
1974	57,2	394,1	32,5	113,2
1975	46,3	311,0	42,9	150,4
1976	45,3	332,1	42,5	142,0
1977	45,1	235,6	44,5	103,0
1978	49,2	299,5	35,6	83,1
1979	45,5	425,0	37,3	170,7
1980	46,1	379,8	37,1	147,8
1981	44,7	336,3	37,0	158,2
1982	44,1	389,4	36,7	149,7
1983	44,2	369,4	34,1	130,2
1984	46,0	426,0	33,9	127,9
1985	44,7	439,2	31,6	122,1
1986	45,4	433,0	27,8	96,9
1987	42,9	399,0	25,1	115,6
1988	40,8	331,5	22,6	82,5
1989	41,3	340,0	22,3	83,8

VIÑEDO

VIÑEDO DEDICADO A UVA DE MESA: Análisis provincial de la superficie, rendimiento y producción. Año 1989

Provincias y Comunidades Autónomas	Superficie en plantación regular					Rendimiento de la superficie en producción		Producción de uva - Tm
	Total			En producción		Secano Kg / Ha	Regadío Kg / Ha	
	Secano Ha	Regadío Ha	Total Ha	Secano Ha	Regadío Ha			
Coruña (La)	-	-	-	-	-	-	-	-
Lugo	-	-	-	-	-	-	-	-
Orense	-	-	-	-	-	-	-	-
Pontevedra	-	-	-	-	-	-	-	-
GALICIA	-	-	-	-	-	-	-	-
P. DE ASTURIAS	-	-	-	-	-	-	-	-
CANTABRIA	-	-	-	-	-	-	-	-
Alava	-	-	-	-	-	-	-	-
Guipuzcoa	-	-	-	-	-	-	-	-
Vizcaya	-	-	-	-	-	-	-	-
PAIS VASCO	-	-	-	-	-	-	-	-
NAVARRA	5	-	5	5	-	4.000	-	20
LA RIOJA	-	1	1	-	1	-	12.000	12
Huesca	-	-	-	-	-	-	-	-
Teruel	-	-	-	-	-	-	-	-
Zaragoza	247	19	266	247	19	2.698	3.505	733
ARAGON	247	19	266	247	19	2.698	3.505	733
Barcelona	88	2	90	84	1	6.762	13.000	581
Gerona	32	-	32	31	-	5.484	-	170
Lerida	-	5	5	-	5	-	8.000	40
Tarragona	82	5	87	82	5	4.940	9.000	450
CATALUÑA	202	12	214	197	11	5.802	8.909	1.241
BALEARES	323	8	331	315	6	3.750	4.630	1.209
Avila	422	-	422	411	-	1.309	-	538
Burgos	-	-	-	-	-	-	-	-
Leon	-	-	-	-	-	-	-	-
Palencia	-	-	-	-	-	-	-	-
Salamanca	391	-	391	391	-	1.220	-	477
Segovia	-	-	-	-	-	-	-	-
Soria	-	-	-	-	-	-	-	-
Valladolid	18	-	18	18	-	3.778	-	68
Zamora	280	1	281	280	1	1.998	2.560	562
CASTILLA LEON	1.111	1	1.112	1.100	1	1.493	2.560	1.645
MADRID	120	-	120	120	-	2.850	-	342
Albacete	-	50	50	-	50	-	7.600	380
Ciudad Real	24	-	24	24	-	2.790	-	67
Cuenca	-	-	-	-	-	-	-	-
Guadalajara	40	-	40	40	-	1.400	-	56
Toledo	1.378	-	1.378	1.363	-	2.201	-	3.000
CASTILLA-MANCHA	1.442	50	1.492	1.427	50	2.188	7.600	3.503
Alicante	4.166	15.301	19.467	4.155	14.457	3.530	11.500	180.922
Castellón	1.368	-	1.368	1.365	-	3.663	-	5.000
Valencia	11.935	447	12.382	10.685	435	5.834	9.112	66.300
C. VALENCIANA	17.469	15.748	33.217	16.205	14.892	5.060	11.430	252.222
R. DE MURCIA	-	4.485	4.485	-	4.230	-	16.147	68.302
Badajoz	11.980	-	11.980	11.600	-	2.879	-	33.396
Cacerés	662	6	668	600	5	1.100	3.400	677
EXTREMADURA	12.642	6	12.648	12.200	5	2.792	3.400	34.073
Almería	120	4.432	4.552	119	4.405	294	7.837	34.557
Cádiz	75	-	75	75	-	6.093	-	457
Córdoba	28	-	28	28	-	3.571	-	100
Granada	140	405	545	135	395	6.022	10.600	5.000
Huelva	1.279	-	1.279	1.266	-	3.518	-	4.454
Jaén	53	2	55	53	2	4.253	9.300	244
Malaga	1.872	17	1.889	1.872	17	4.200	9.976	8.032
Sevilla	1.000	-	1.000	1.000	-	7.000	-	7.000
ANDALUCIA	4.567	4.856	9.423	4.548	4.819	4.606	8.072	59.844
Palmas (Las)	90	21	111	90	21	800	2.000	114
S. C. Tenerife	17	105	122	17	105	2.471	5.000	567
CANARIAS	107	126	233	107	126	1.065	4.500	681
ESPAÑA	38.235	25.312	63.547	36.471	24.160	3.982	11.531	423.827

VIÑEDO

VIÑEDO DEDICADO A UVA DE MESA POR CLASES: Análisis provincial de la superficie y producción.
Año 1989

Provincias y Comunidades Autonomas	Uva de mesa de exportación		Uva de mesa no exportable	
	Superficie total en plantación regular Ha	Producción Tm	Superficie total en plantación regular Ha	Producción Tm
Coruña (La)	-	-	-	-
Lugo	-	-	-	-
Orense	-	-	-	-
Pontevedra	-	-	-	-
GALICIA	-	-	-	-
P. DE ASTURIAS	-	-	-	-
CANTABRIA	-	-	-	-
Alava	-	-	-	-
Guipuzcoa	-	-	-	-
Vizcaya	-	-	-	-
PAIS VASCO	-	-	-	-
NAVARRA	-	-	5	20
LA RIOJA	-	-	1	12
Huesca	-	-	-	-
Teruel	-	-	-	-
Zaragoza	-	-	266	733
ARAGON	-	-	266	733
Barcelona	20	111	70	470
Gerona	-	-	32	170
Lerida	-	-	5	40
Tarragona	-	-	87	450
CATALUÑA	20	111	194	1.130
BALEARES	-	-	331	1.209
Avila	-	-	422	538
Burgos	-	-	-	-
Leon	-	-	-	-
Palencia	-	-	-	-
Salamanca	-	-	391	477
Segovia	-	-	-	-
Soria	-	-	-	-
Valladolid	-	-	18	68
Zamora	-	-	281	562
CASTILLA LEON	-	-	1.112	1.645
MADRID	-	-	120	342
Albacete	-	-	50	380
Ciudad Real	-	-	24	67
Cuenca	-	-	-	-
Guadalajara	-	-	40	56
Toledo	-	-	1.378	3.000
CASTILLA-MANCHA	-	-	1.492	3.503
Alicante	16.545	170.734	2.922	10.189
Castellon	1.368	5.000	-	-
Valencia	9.320	48.130	3.062	18.170
C. VALENCIANA	27.233	223.864	5.984	28.358
R. DE MURCIA	4.485	68.302	-	-
Badajoz	5.125	13.250	6.855	20.146
Caceres	-	-	668	677
EXTREMADURA	5.125	13.250	7.523	20.823
Aimeria	4.432	34.522	120	35
Cadiz	-	-	75	457
Cordoba	-	-	28	100
Granada	-	-	545	5.000
Huelva	-	-	1.279	4.454
Jaen	-	-	55	244
Malaga	-	-	1.889	8.032
Sevilla	-	-	1.000	7.000
ANDALUCIA	4.432	34.522	4.991	25.322
Palmas (Las)	-	-	111	114
S. C. Tenerife	-	-	122	567
CANARIAS	-	-	233	681
ESPAÑA	41.295	340.049	22.252	83.778

VIÑEDO

VIÑEDO DEDICADO A UVA DE TRANSFORMACION: Análisis provincial de la superficie, rendimiento y producción. 1989

Provincias y Comunidades Autónomas	Superficie en plantación regular						
	Total			En producción			
	Secano Ha	Regadío Ha	Total Ha	Cultivo Unico		Cultivo Asociado	
				Secano Ha	Regadío Ha	Secano Ha	Regadío Ha
Coruña (La)	1.737	54	1.791	1.700	50	-	-
Lugo	2.554	-	2.554	2.548	-	-	-
Orense	12.860	-	12.860	12.753	-	-	-
Pontevedra	11.270	-	11.270	11.038	-	-	-
GALICIA	28.421	54	28.475	28.039	50	-	-
P. DE ASTURIAS	199	-	199	199	-	-	-
CANTABRIA	40	-	40	40	-	-	-
Alava	10.514	-	10.514	9.937	-	-	-
Guipuzcoa	30	-	30	27	-	-	-
Vizcaya	39	-	39	36	-	-	-
PAÍS VASCO	10.583	-	10.583	10.000	-	-	-
NAVARRA	17.917	5.008	22.925	17.151	4.683	675	89
LA RIOJA	32.425	1.254	33.679	30.339	1.147	13	1
Huesca	4.250	161	4.411	4.194	100	-	-
Teruel	5.358	31	5.389	5.358	31	473	-
Zaragoza	60.966	2.310	63.276	60.667	2.269	299	20
ARAGON	70.574	2.502	73.076	70.219	2.400	772	20
Barcelona	26.461	31	26.492	24.860	16	5	1
Gerona	4.426	-	4.426	4.396	-	-	-
Lerida	3.815	920	4.735	3.755	910	-	-
Tarragona	49.842	236	50.078	49.101	222	21	-
CATALUÑA	84.544	1.187	85.731	82.112	1.148	26	1
BALEARES	1.903	-	1.903	1.871	-	-	-
Avila	5.978	-	5.978	5.889	-	589	-
Burgos	10.019	-	10.019	9.338	-	-	-
Leon	19.500	-	19.500	19.500	-	-	-
Palencia	1.710	-	1.710	1.710	-	-	-
Salamanca	6.102	-	6.102	6.064	-	1.016	-
Segovia	2.172	-	2.172	1.500	-	-	-
Soria	1.221	-	1.221	1.219	-	-	-
Valladolid	10.890	37	10.927	9.509	36	-	-
Zamora	15.670	20	15.690	15.516	20	-	-
CASTILLA LEON	73.262	57	73.319	70.245	56	1.605	-
MADRID	24.943	-	24.943	24.893	-	2.760	-
Albacete	122.695	495	123.190	116.395	495	195	45
Ciudad Real	254.551	8.117	262.668	247.779	8.117	6.076	-
Cuenca	123.864	125	123.989	122.654	125	1.561	-
Guadalajara	4.130	-	4.130	4.130	-	-	-
Toledo	204.608	510	205.118	200.792	510	6.981	-
CASTILLA-MANCHA	709.848	9.247	719.095	691.750	9.247	14.813	45
Alicante	23.116	3.740	26.856	22.389	3.712	1.048	45
Castellon	1.141	-	1.141	1.063	-	21	-
Valencia	76.154	33	76.187	74.970	30	1.170	9
C. VALENCIANA	100.411	3.773	104.184	98.422	3.742	2.239	54
R. DE MURCIA	65.508	2.213	67.721	62.134	2.071	20	-
Badajoz	75.360	-	75.360	74.800	-	31.150	-
Caceres	6.460	37	6.497	6.327	34	2.445	16
EXTREMADURA	81.820	37	81.857	81.127	34	33.595	16
Almería	698	95	793	631	93	-	-
Cádiz	18.330	-	18.330	18.230	-	-	-
Córdoba	17.462	-	17.462	17.300	-	-	-
Granada	5.650	1.070	6.720	5.600	1.060	200	-
Huelva	13.263	-	13.263	12.830	-	200	-
Jaen	1.616	-	1.616	1.611	-	6	-
Malaga	11.360	-	11.360	11.360	-	790	-
Sevilla	1.500	-	1.500	1.500	-	-	-
ANDALUCIA	69.879	1.165	71.044	69.062	1.153	1.196	-
Palmas (Las)	2.589	-	2.589	2.589	-	2.589	-
S. C. Tenerife	6.119	2.320	8.439	6.070	2.310	372	2.037
CANARIAS	8.708	2.320	11.028	8.659	2.310	2.961	2.037
ESPAÑA	1.380.985	28.817	1.409.802	1.346.262	28.041	60.675	2.263

VIÑEDO

VIÑEDO DEDICADO A UVA DE TRANSFORMACION: Análisis provincial de la superficie, rendimiento y producción. Año 1989 (Conclusión)

Provincias y Comunidades Autónomas	Rendimiento de la superficie en producción				Producción de uva - Tm
	Cultivo único		Cultivo asociado		
	Secano Kg / Ha	Regadío Kg / Ha	Secano Kg / Ha	Regadío Kg / Ha	
Coruña (La)	12.000	14.000	-	-	21.100
Lugo	6.600	-	-	-	16.817
Orense	9.725	-	-	-	124.023
Pontevedra	13.000	-	-	-	143.494
GALICIA	10.868	14.000	-	-	305.434
P. DE ASTURIAS	2.513	-	-	-	500
CANTABRIA	3.200	-	-	-	128
Alava	6.560	-	-	-	65.187
Gulpuzcoa	12.000	-	-	-	324
Vizcaya	4.889	-	-	-	176
PAIS VASCO	6.569	-	-	-	65.687
NAVARRA	3.745	5.391	2.403	4.482	88.490
LA RIOJA	4.570	9.022	4.000	7.000	148.988
Huesca	906	2.002	-	-	4.000
Teruel	2.050	4.831	1.008	-	10.641
Zaragoza	2.700	3.500	2.500	3.180	171.676
ARAGON	2.546	3.454	1.586	3.180	188.317
Barcelona	6.647	12.854	4.700	8.500	165.436
Gerona	4.782	-	-	-	21.022
Lerida	3.200	7.950	-	-	19.250
Tarragona	3.232	5.912	3.190	-	160.006
CATALUNA	4.348	7.620	3.480	8.500	365.714
BALEARES	5.800	-	-	-	10.852
Avila	1.310	-	1.090	-	7.585
Burgos	2.183	-	-	-	20.385
Leon	1.616	-	-	-	31.512
Palencia	995	-	-	-	1.701
Salamanca	1.320	-	720	-	7.395
Segovia	2.500	-	-	-	3.750
Soria	3.000	-	-	-	3.657
Valladolid	2.140	8.993	-	-	20.673
Zamora	2.100	4.020	-	-	32.664
CASTILLA LEON	1.858	7.217	856	-	129.322
MADRID	2.499	-	2.102	-	61.112
Albacete	2.500	5.000	2.000	4.489	293.342
Ciudad Real	2.890	6.955	2.119	-	767.850
Cuenca	3.660	6.000	1.774	-	446.720
Guadalajara	1.446	-	-	-	5.972
Toledo	2.872	9.886	1.894	-	574.889
CASTILLA-MANCHA	2.947	7.009	1.975	4.489	2.088.773
Alicante	1.440	2.415	600	1.249	40.272
Castellon	2.900	-	2.381	-	3.072
Valencia	4.218	7.030	3.000	6.000	315.000
C. VALENCIANA	3.587	2.441	1.871	2.041	358.344
R. DE MURCIA	2.000	3.782	2.000	-	132.100
Badajoz	4.101	-	3.301	-	281.835
Caceres	960	3.016	850	2.422	5.898
EXTREMADURA	3.844	3.016	3.123	2.422	287.733
Almería	2.000	5.785	-	-	1.800
Cadiz	8.535	-	-	-	155.593
Cordoba	4.904	-	-	-	84.839
Granada	790	2.500	425	-	7.001
Huelva	5.740	-	2.985	-	73.093
Jaen	2.550	-	2.000	-	-4.105
Malaga	1.451	-	500	-	15.732
Sevilla	6.000	-	-	-	9.000
ANDALUCIA	5.111	2.765	911	-	351.163
Palmas (Las)	-	-	900	-	2.330
S. C. Tenerife	2.800	5.402	1.801	4.300	26.858
CANARIAS	2.800	5.402	1.013	4.300	29.188
ESPAÑA	3.351	5.401	2.516	4.237	4.609.845

VIÑEDO

UVA: Serie histórica de la cantidad destinada a consumo en fresco, valor y comercio exterior

Años (3)	Uva para consumo en fresco Miles de Tm (1)	Precio medio percibido por los agricultores (2) Ptas / Kg	Valor Millones de ptas	Comercio exterior	
				Importaciones Tm	Exportaciones Tm
1930	219,5	0,38	83	3	38.523
1935	212,9	0,29	62	34	40.876
1940	175,1	0,71	124	-	-
1945	167,2	1,37	229	-	-
1950	207,2	2,21	458	-	-
1955	202,0	2,35	475	-	42.488
1960	227,4	4,42	1.005	1	62.270
1965	280,3	6,22	1.744	-	102.881
1970	315,4	7,99	2.520	68	129.726
1971	304,4	8,33	2.536	3	132.639
1972	369,3	9,42	3.479	31	124.156
1973	468,3	12,02	5.629	178	111.784
1974	447,2	12,59	5.630	34	89.003
1975	448,1	12,91	5.956	13	136.343
1976	455,1	14,41	6.558	12	134.091
1977	328,7	30,12	9.900	3	82.300
1978	352,2	32,53	11.457	-	49.881
1979	494,1	20,68	10.218	21	80.017
1980	389,4	25,37	9.870	-	65.750
1981	401,4	26,61	10.681	1	76.738
1982	441,3	33,43	14.753	7	66.104
1983	432,7	31,15	13.479	9	69.021
1984	476,0	39,89	18.270	18	93.817
1985	482,9	43,81	18.669	16	94.054
1986	442,9	60,16	23.000	57	115.805
1987	398,2	40,14	14.841	168	111.890
1988	372,5	59,92	22.302	4.216	80.990
1989	374,2	68,79	25.796(*)	1.392	68.892

(*) Avance.

(1) Incluye el total de uva de mesa para consumo en fresco y la uva de transformación para consumo en fresco.

(2) En uva de mesa los precios son en parral, de acuerdo con la modalidad de su contratación, por tanto no incluyen los costes de recolección.

(3) La producción del año X, corresponde a la de la compañía XX+1.

VIÑEDO

UVA: Serie histórica de la cantidad destinada a transformación, valor, productos obtenidos

Años	Uva para transformación Miles de Tm (1)	Precio medio percibido por los agricultores Ptas / Kg	Valor Millones de ptas	Productos elaborados		
				Vino nuevo Miles de Hl	Mosto para consumo Miles de Hl	Uvas pasas Miles de Tm
1930	1.822,8	0,34	620	-	-	-
1935	2.649,4	0,16	424	16.725	312	17,8
1940	2.056,5	0,53	1.090	13.810	344	9,1
1945	2.157,9	1,05	2.266	13.418	434	7,7
1950	2.233,8	1,59	3.552	14.126	343	10,3
1955	2.577,3	1,42	3.660	16.653	194	8,6
1960	3.140,5	2,42	7.600	20.957	300	10,2
1965	4.015,5	3,03	12.167	26.452	590	7,6
1970	3.776,5	3,57	13.482	25.605	403	3,9
1971	3.627,1	4,60	16.685	24.325	398	2,4
1972	4.046,6	5,14	20.800	26.560	869	2,8
1973	5.926,5	-	-	39.999	1.929	4,0
1974	5.342,9	-	-	36.190	1.661	3,7
1975	4.754,0	-	-	32.465	729	3,5
1976	3.719,8	-	-	24.327	728	3,1
1977	3.246,3	-	-	21.820	770	2,9
1978	4.335,9	-	-	29.461	1.904	2,6
1979	7.144,2	-	-	48.205	1.435	5,8
1980	6.332,4	-	-	42.402	1.805	4,6
1981	5.001,1	-	-	33.667	1.243	2,8
1982	5.586,7	-	-	37.433	1.785	2,9
1983	4.686,5	-	-	30.913	1.552	3,4
1984	5.156,2	-	-	33.957	2.291	2,9
1985	4.967,3	-	-	32.382	2.129	2,7
1986	5.419,5	-	-	35.082	2.126	2,4
1987	5.966,1	-	-	39.976	1.677	2,3
1988	3.388,2	-	-	22.129	1.301	3,0
1989	4.609,8	-	-	31.130	1.502	2,5

Años	Vino		Mosto para consumo directo		Uvas pasas	
	Importaciones Tm	Exportaciones Tm	Importaciones Tm	Exportaciones Tm	Importaciones Tm	Exportaciones Tm
1930	141	348.980	-	-	86	14.878
1935	50	131.727	-	-	14	11.497
1940	-	-	-	-	-	-
1945	-	-	-	-	-	-
1950	-	-	-	-	-	-
1955	36	118.753	-	149	-	5.216
1960	75	119.971	-	40	-	6.208
1965	302	215.007	3	4.393	Sin datos	Sin datos
1970	605	326.499	-	6.825	97	3.466
1971	483	361.190	-	3.506	31	2.482
1972	16.128	384.588	-	1.927	552	1.662
1973	83.227	402.142	-	5.680	257	1.723
1974	660	455.303	-	7.647	218	1.599
1975	756	515.538	-	2.045	263	1.241
1976	1.052	604.727	-	3.027	366	559
1977	1.085	551.296	-	2.694	353	876
1978	1.821	369.247	407	1.768	415	559
1979	900	638.097	-	1.876	520	558
1980	890	574.146	-	3.938	756	79
1981	1.269	591.909	-	21.914	477	610
1982	1.497	488.946	-	3.699	817	406
1983	2.149	599.586	6	3.668	802	396
1984	1.851	660.940	-	3.024	881	366
1985	4.072	680.273	-	738 (2)	1.374	372
1986	4.973	563.211	-	7.794	2.109	409
1987	7.421	483.846	39	5.484	2.045	444
1988	6.778	435.749	-	3.423	3.169	1.025
1989	10.471	548.138	22.067	14.740	3.272	542

Nota: Los datos se refieren a la campaña vitivinícola que comienza el año de la serie.

(1) Incluye el total de uva para pasas, el total de uva para mosto y el total de uva para vino.

(2) Mosto de uva parcialmente fermentado, apagado sin utilización de alcohol.

VIÑEDO

UVA: Análisis provincial del destino de la producción. Campaña 1.989/90

Provincias y Comunidades Autónomas	Total de uva Tm	Para consumo en fresco Tm	Para transformación en		
			Vino nuevo Tm	Mosto no destinado a fermentación Tm	Uvas pasas Tm
Coruña (La)	21.100	-	21.100	-	-
Lugo	16.817	-	16.817	-	-
Orense	124.023	-	124.023	-	-
Pontevedra	143.494	609	142.885	-	-
GALICIA	305.434	609	304.825	-	-
P. DE ASTURIAS	500	-	500	-	-
CANTABRIA	128	-	128	-	-
Alava	65.187	20	65.167	-	-
Gulpuzcoa	324	-	324	-	-
Vizcaya	176	3	173	-	-
PAÍS VASCO	65.687	23	65.664	-	-
NAVARRA	88.510	20	88.405	85	-
LA RIOJA	149.000	1.000	147.880	-	120
Huesca	4.000	-	4.000	-	-
Teruel	10.641	-	10.291	350	-
Zaragoza	172.409	733	170.676	1.000	-
ARAGON	187.050	733	184.967	1.350	-
Barcelona	166.017	476	162.091	3.450	-
Gerona	21.192	170	21.022	-	-
Lerida	19.290	55	19.185	50	-
Tarragona	160.450	450	158.900	1.100	-
CATALUNA	366.949	1.151	361.198	4.600	-
BALEARES	12.061	1.751	10.310	-	-
Avila	8.123	85	8.038	-	-
Burgos	20.385	500	19.885	-	-
Leon	31.512	375	31.137	-	-
Palencia	1.701	200	1.501	-	-
Salamanca	7.872	1.225	6.647	-	-
Segovia	3.750	50	3.700	-	-
Soria	3.657	-	3.657	-	-
Valladolid	20.741	113	20.619	9	-
Zamora	33.226	562	32.664	-	-
CASTILLA LEON	130.967	3.110	127.848	9	-
MADRID	61.456	2.828	58.128	500	-
Albacete	293.722	622	288.060	5.040	-
Ciudad Real	767.917	67	687.850	80.000	-
Cuenca	446.682	-	423.215	23.467	-
Guadalajara	6.028	144	5.884	-	-
Toledo	577.889	3.000	539.071	35.788	30
CASTILLA-MANCHA	2.092.238	3.833	1.944.080	144.295	30
Alicante	221.194	168.560	48.144	2.505	1.985
Castellon	8.072	4.180	3.892	-	-
Valencia	381.300	60.940	297.000	23.300	60
C. VALENCIANA	610.566	233.680	349.036	25.805	2.045
R. DE MURCIA	200.400	50.800	140.900	8.700	-
Badajoz	315.235	16.500	278.735	20.000	-
Caceres	6.575	515	6.060	-	-
EXTREMADURA	321.810	17.015	284.795	20.000	-
Almeria	36.357	28.578	1.980	5.799	-
Cadiz	156.050	457	155.593	-	-
Cordoba	84.950	500	84.035	415	-
Granada	12.001	5.000	7.001	-	-
Huelva	77.547	4.454	68.707	4.386	-
Jaen	4.349	244	4.105	-	-
Malaga	23.764	10.042	4.000	4.000	5.722
Sevilla	16.000	7.000	9.000	-	-
ANDALUCIA	411.018	56.275	334.421	14.600	5.722
Palmas (Las)	2.444	114	2.030	300	-
S. C. Tenerife	27.425	1.225	26.200	-	-
CANARIAS	29.869	1.339	28.230	300	-
ESPAÑA	5.033.643	374.167	4.431.315	220.244	7.917

VIÑEDO

UVA: Análisis provincial de los principales productos obtenidos de la transformación. 1989

Provincias y Comunidades Autonomas	Vino nuevo - Hl	Mosto no destinado a fermentación - Hl	Uvas pasas - Tm
Coruña (La)	147.710	-	-
Lugo	104.265	-	-
Orense	806.000	-	-
Pontevedra	1.000.195	-	-
GALICIA	2.058.170	-	-
P. DE ASTURIAS	3.000	-	-
CANTABRIA	768	-	-
Alava	482.330	-	-
Guipuzcoa	2.106	-	-
Vizcaya	1.298	-	-
PAÍS VASCO	485.734	-	-
NAVARRA	630.563	640	-
LA RIOJA	1.088.000	-	30
Huesca	25.000	-	-
Teruel	74.400	2.530	-
Zaragoza	1.263.002	7.400	-
ARAGON	1.362.402	9.930	-
Barcelona	1.134.637	25.875	-
Gerona	153.112	-	-
Lerida	135.000	45	-
Tarragona	1.244.420	8.580	-
CATALUNA	2.667.169	34.500	-
BALEARES	72.164	-	-
Avila	59.515	-	-
Burgos	151.631	-	-
Leon	214.200	-	-
Palencia	10.200	-	-
Salamanca	44.535	-	-
Segovia	24.375	-	-
Soria	24.868	-	-
Valladolid	144.363	54	-
Zamora	209.050	-	-
CASTILLA LEON	882.737	54	-
MADRID	377.832	3.000	-
Albacete	2.015.000	36.000	-
Ciudad Real	4.942.000	574.000	-
Cuenca	2.962.392	164.268	-
Guadalajara	38.000	-	-
Toledo	3.757.049	250.517	25
CASTILLA-MANCHA	13.714.441	1.024.785	25
Alicante	310.344	17.284	556
Castellon	28.900	1.300	-
Valencia	2.062.905	139.800	3
C. VALENCIANA	2.402.149	158.384	559
R. DE MURCIA	979.600	64.250	-
Badajoz	1.910.000	150.000	-
Caceres	36.360	-	-
EXTREMADURA	1.946.360	150.000	-
Almería	11.340	-	-
Cádiz	1.098.988	-	-
Córdoba	584.585	2.490	-
Granada	45.500	-	-
Huelva	412.242	26.316	-
Jaen	28.727	-	-
Malaga	25.300	25.400	1.905
Sevilla	66.600	-	-
ANDALUCIA	2.273.282	54.206	1.905
Palmas (Las)	15.071	1.800	-
S. C. Tenerife	170.300	-	-
CANARIAS	185.371	1.800	-
ESPAÑA	31.129.742	1.501.549	2.519

VIÑEDO

UVA: Comercio exterior de España por países

Países	Importaciones Tm			Exportaciones Tm		
	1987	1988	1989	1987	1988	1989
EUR-11	88	255	511	81.719	60.472	50.264
Alemania	8	-	19	18.968	17.742	14.364
Bélgica-Lux	27	37	-	1.564	1.265	557
Dinamarca	-	-	-	1.452	994	592
Franca	6	58	19	21.144	14.134	11.813
Grecia	3	115	-	-	-	-
Irlanda	-	-	-	1.878	1.223	1.871
Italia	33	-	426	4.036	2.825	2.131
Países Bajos	11	45	47	6.124	4.355	3.315
Portugal	-	-	-	268	2.262	1.544
Reino Unido	-	-	-	26.285	15.672	14.077
Finlandia	-	-	-	3.441	2.974	2.100
Noruega	-	-	-	7.316	5.445	4.406
Suecia	-	-	-	8.164	5.617	4.692
Otros países	80	3.830	881	11.250	6.482	7.430
TOTAL	168	4.216	1.392	111.890	80.990	68.892

Fuente: <<Estadística del Comercio Exterior de España>>. Dirección General de Aduanas.

UVA: Comercio internacional, en los últimos años

Países	Importaciones			Exportaciones		
	1986 Miles de Tm	1987 Miles de Tm	1988 Miles de Tm	1986 Miles de Tm	1987 Miles de Tm	1988 Miles de Tm
MUNDO	1.392	1.480	1.478	1.446	1.414	1.475
AFRICA:						
Sudáfrica	-	-	-	31	44	47
AMERICA:						
Canadá	159	156	158	7	4	14
U.S.A.	186	220	254	115	121	151
Chile	-	-	-	299	272	350
ASIA:						
Arabia Saudí	10	10	34	1	1	1
Hong Kong	20	16	21	1	-	1
Líbano	-	-	-	20	20	20
Pakistán	25	24	18	-	-	-
Turquía	-	-	1	15	15	17
EUROPA:						
EUR-12	668	688	704	767	743	684
Alemania (R.F.)	313	311	285	10	9	9
Bélgica-Lux	41	42	41	3	4	4
Dinamarca	11	11	10	1	-	-
España	-	-	1	124	112	81
Franca	137	139	147	27	22	21
Grecia	-	-	-	107	93	110
Irlanda	4	4	4	-	-	-
Italia	5	8	10	476	478	422
Países Bajos	56	65	81	17	24	36
Portugal	-	-	3	-	-	-
Reino Unido	101	108	122	2	1	1
Austria	42	50	39	-	-	-
Bulgaria	-	-	-	47	49	36
Checoslovaquia	50	50	45	-	-	-
Finlandia	12	13	12	-	-	-
Alemania (R.D.)	18	11	10	-	-	-
Rumania	-	-	-	30	28	30
Suecia	25	28	25	-	-	-
Suiza	39	41	37	-	-	-
U.R.S.S.	24	1	3	-	-	-

Fuente: <<Anuario de Comercio>> F.A.O. 1988.

VIÑEDO

VINO NUEVO, por tipos: Serie histórica de la producción (1)

Años	Vinos tintos comunes Miles de Hl	Vinos blancos comunes Miles de Hl	Vinos rosados y claretos comunes Miles de Hl	Vinos especiales para mezclas Miles de Hl	Chacoli y vinos verdes Miles de Hl
1935	6.950	5.564	3.378	-	-
1940	6.575	4.282	2.287	-	-
1945	5.688	5.129	1.772	-	-
1950	5.986	4.854	2.283	-	-
1955	7.230	6.336	2.209	-	-
1960	8.806	8.255	2.832	-	-
1961	6.669	9.017	2.724	-	19
1962	9.118	9.546	3.661	-	10
1963	9.774	9.925	3.829	-	8
1964	11.013	10.210	4.993	547	9
1965	8.909	8.608	4.026	454	3
1966	8.112	9.858	4.795	386	3
1967	6.369	8.724	3.874	394	3
1968	7.207	7.480	3.787	395	4
1969	6.930	8.834	3.772	441	4
1970	7.507	8.941	3.807	435	4
1971	3.873	12.794	2.652	329	51
1972	5.879	10.876	3.392	306	27
1973	7.693	16.876	5.132	744	39
1974	7.857	13.448	4.281	698	240

Años	Vinos tintos finos de mesa Miles de Hl	Vinos blancos finos de mesa Miles de Hl	Vinos rosados y claretos finos de mesa Miles de Hl	Vinos generosos dulces y licores Miles de Hl	Vinos generosos secos Miles de Hl
1935	170	179	56	203	210
1940	153	129	66	167	104
1945	164	82	55	155	329
1950	214	121	51	162	404
1955	154	138	73	147	326
1960	293	177	87	218	213
1961	251	163	74	681	297
1962	311	176	96	647	307
1963	304	194	154	183	813
1964	438	274	150	223	987
1965	368	279	166	230	772
1966	407	313	169	227	919
1967	198	212	137	191	1.355
1968	198	224	145	224	1.639
1969	197	224	140	141	1.922
1970	246	246	145	193	2.181
1971	237	179	156	166	1.658
1972	713	292	350	133	2.125
1973	1.015	448	488	150	2.572
1974	1.236	586	664	181	2.424

Nota: A partir de 1975 se sigue otra clasificación relativa a este tipo de vinos.

Años	Blancos (2) Miles de Hl	Tintos (2) Miles de Hl	Rosados y claretos (2) Miles de Hl	Vinos enverados y chacoli Miles de Hl	Vinos dulces naturales Miles de Hl	Vinos generosos secos Miles de Hl	Vinos dulces y licorosos Miles de Hl
1983	10.540	5.454	5.778	88	12	2.053	92
1984	12.189	5.493	5.825	52	71	2.120	90
1985	12.800	6.775	5.762	87	67	2.678	99
1986	13.107	6.101	6.701	81	21	2.097	87
1987	13.408	7.033	6.034	86	21	2.431	92
1988	8.566	4.287	3.295	77	21	2.436	77
1989	10.030	8.060	5.784	84	14	1.676	60

(1) Vino procedente de la cosecha de uva del año que se indica en la serie. Su comercialización comienza este mismo año y continúa en el siguiente.

(2) Incluye vinos de mesa y v.c.p.r.d. con exclusión de los comprendidos en los otros grupos.

VIÑEDO

VINO NUEVO, por tipos: Serie histórica de la producción (Conclusión)

Años	Vermuths - Miles de Hl	Vinos aromatizados quinados y medicinales - Miles de Hl	Vinos espumosos de cava - Miles de Hl	Vinos espumosos elaborados en grandes depósitos o envases - Miles de Hl	Vinos gasificados - Miles de Hl
1935	8	-	7	-	-
1940	23	-	24	-	-
1945	22	-	22	-	-
1950	34	-	20	-	-
1955	32	-	9	-	-
1960	38	-	38	-	-
1965	59	4	104	122	95
1970	90	21	145	63	96
1971	85	19	137	68	108
1972	62	10	134	62	89
1973	93	11	166	102	133
1974	117	14	170	105	138
1975	103	12	127	90	113
1976	115	8	121	97	110
1977	114	8	119	98	99
1978	112	9	130	108	101
1979	111	8	129	119	112
1980	109	7	135	121	110
1981	115	7	127	116	109
1982	116	7	512	196	61
1983	120	6	549	185	62
1984	109	6	505	168	58
1985	109	17	499	167	58
1986	94	6	740	100	78
1987	97	6	923	103	81
1988	94	5	915	99	78
1989	81	4	796	83	54

Años	Vinos con aguja - Miles de Hl	Otros tipos de vinos - Miles de Hl	Vinos para destilación - Miles de Hl	Vinos para vinagería - Miles de Hl	Total vino nuevo - Miles de Hl
1935	-	-	-	-	16.725
1940	-	-	-	-	13.810
1945	-	-	-	-	13.418
1950	-	-	-	-	14.126
1955	-	-	-	-	16.653
1960	-	-	-	-	20.957
1965	306	-	1.690	255	26.452
1970	100	-	1.223	164	25.605
1971	80	-	1.170	561	24.325
1972	77	-	1.888	145	26.560
1973	12	38	4.059	228	39.999
1974	11	33	3.740	248	36.190
1975	12	12	3.035	174	32.465
1976	12	9	2.015	164	24.327
1977	4	57	1.176	136	21.820
1978	4	26	1.498	139	29.481
1979	13	30	9.375	1.841	48.205
1980	5	124	7.990	116	42.402
1981	4	86	5.687	112	33.667
1982	5	88	6.408	130	37.433
1983	4	48	5.811	113	30.913
1984	4	29	7.090	150	33.957
1985	7	5	3.096	156	32.382
1986	6	1	5.733	129	35.082
1987	7	13	9.506	134	39.976
1988	5	6	2.075	91	22.129
1989	5	57	4.190	150	31.130

VIÑEDO

VINO NUEVO, por tipos: Análisis provincial de la producción. 1989

Provincias y Comunidades Autonomas	Vinos de mesa		
	Blancos - Hi	Tintos - Hi	Rosados y claretes - Hi
Coruña (La)	36.930	110.780	-
Lugo	4.230	100.035	-
Orense	470.000	253.000	1.000
Pontevedra	300.058	500.098	200.039
GALICIA	811.218	963.913	201.039
P. DE ASTURIAS	-	3.000	-
CANTABRIA	-	-	-
Alava	65.580	398.700	18.050
Guluzcoa	-	-	-
Vizcaya	-	-	-
PAIS VASCO	65.580	398.700	18.050
NAVARRA	24.226	379.931	224.258
LA RIOJA	96.375	845.750	100.790
Huesca	2.500	15.000	7.500
Teruel	16.500	44.500	13.400
Zaragoza	120.394	722.365	361.183
ARAGON	139.394	781.865	382.083
Barcelona	215.581	79.425	11.346
Gerona	26.350	38.900	74.300
Lerida	102.100	32.900	-
Tarragona	628.308	214.040	33.475
CATALUÑA	972.339	365.265	119.121
BALEARES	-	20.208	50.514
Avila	1.996	57.490	-
Burgos	581	84.000	66.050
Leon	36.300	71.600	106.000
Palencia	-	-	10.200
Salamanca	-	33.845	10.245
Segovia	14.627	2.437	7.311
Soria	-	4.973	19.895
Valladolid	75.664	12.517	36.418
Zamora	33.448	56.443	119.159
CASTILLA LEON	162.616	323.305	375.278
MADRID	98.000	170.261	49.118
Albacete	380.000	220.000	880.000
Ciudad Real	3.163.000	135.000	652.000
Cuenca	1.044.253	671.348	1.246.791
Guadalajara	1.625	24.165	12.210
Toledo	1.183.243	1.165.280	106.113
CASTILLA-MANCHA	5.772.121	2.215.793	2.897.114
Alicante	42.531	70.069	122.237
Castellon	13.150	7.798	3.976
Valencia	465.096	571.239	997.570
C. VALENCIANA	520.777	649.106	1.123.783
R. DE MURCIA	20.640	669.525	160.175
Badajoz	945.000	170.000	5.000
Caceres	28.500	1.695	6.165
EXTREMADURA	973.500	171.695	11.165
Almeria	-	-	11.340
Cadiz	6.044	-	-
Cordoba	550	-	-
Granada	2.700	-	42.800
Huelva	210.813	100	-
Jaen	17.449	1.040	2.306
Malaga	-	-	-
Sevilla	66.000	-	600
ANDALUCIA	303.556	1.140	57.046
Palmas (Las)	13.533	769	769
S. C. Tenerife	56.600	100.100	13.600
CANARIAS	70.133	100.869	14.369
ESPAÑA	10.030.475	8.060.326	5.783.903

VIÑEDO

VINO NUEVO, por tipos: Análisis provincial de la producción. 1989

Provincias y Comunidades Autónomas	Vinos enverados y chacoli - Hi	Vinos dulces naturales - Hi	Vinos generosos secos - Hi	Vinos dulces y licores - Hi	Vermuhs - Hi	Vino aromáticos quinados y medicinales - Hi
Coruña (La)	-	-	-	-	-	-
Lugo	-	-	-	-	-	-
Orense	80.000	-	-	-	-	-
Pontevedra	-	-	-	-	-	-
GALICIA	80.000	-	-	-	-	-
P. DE ASTURIAS	-	-	-	-	-	-
CANTABRIA	730	-	-	-	-	-
Alava	-	-	-	-	-	-
Gulpuzcoa	2.106	-	-	-	-	-
Vizcaya	1.298	-	-	-	-	-
PAIS VASCO	3.404	-	-	-	-	-
NAVARRA	-	-	-	-	-	-
LA RIOJA	-	-	-	-	-	-
Huesca	-	-	-	-	-	-
Teruel	-	-	-	-	-	-
Zaragoza	-	-	-	-	350	-
ARAGON	-	-	-	-	350	-
Barcelona	-	-	310	318	68.078	-
Gerona	-	60	-	-	-	12
Lerida	-	-	-	-	-	-
Tarragona	-	-	-	747	2.240	-
CATALUÑA	-	60	310	1.065	70.318	12
BALEARES	-	-	-	-	-	-
Avila	-	-	-	-	12	17
Burgos	-	-	-	-	-	-
Leon	-	-	-	-	-	-
Palencia	-	-	-	-	-	-
Salamanca	-	-	-	-	-	-
Segovia	-	-	-	-	-	-
Soria	-	-	-	-	-	-
Valladolid	-	-	19.520	-	-	-
Zamora	-	-	-	-	-	-
CASTILLA LEON	-	-	19.520	-	12	17
MADRID	-	-	-	-	-	-
Albacete	-	-	-	-	-	-
Ciudad Real	-	-	-	500	5.000	3.000
Cuenca	-	-	-	-	-	-
Guadalajara	-	-	-	-	-	-
Toledo	-	-	-	-	4.000	-
CASTILLA-MANCHA	-	-	-	500	9.000	3.000
Alicante	-	90	-	-	300	13
Castellon	-	-	-	-	-	-
Valencia	-	-	2.000	3.000	650	-
C. VALENCIANA	-	90	2.000	3.000	950	13
R. DE MURCIA	-	-	-	-	-	-
Badajoz	-	-	-	-	-	-
Caceres	-	-	-	-	-	-
EXTREMADURA	-	-	-	-	-	-
Almeria	-	-	-	-	-	-
Cádiz	-	14.287	912.160	28.025	-	-
Cordoba	-	-	578.426	-	-	-
Granada	-	-	-	-	-	-
Huelva	-	-	154.595	12.367	-	150
Jaen	-	-	-	-	-	-
Malaga	-	-	9.000	15.000	-	1.000
Sevilla	-	-	-	-	-	-
ANDALUCIA	-	14.287	1.654.181	55.392	-	1.150
Palmas (Las)	-	-	-	-	-	-
S. C. Tenerife	-	-	-	-	-	-
CANARIAS	-	-	-	-	-	-
ESPAÑA	84.134	14.437	1.676.011	59.957	80.630	4.192

VIÑEDO

VINO NUEVO, por tipos: Análisis provincial de la producción. 1989

Provincias y Comunidades Autónomas	Vinos espumosos de cava	Vinos espumosos de grandes envases	Vinos de aguja	Vinos gasifi- cados	Otros tipos de vinos	Vinos para destilación	Vinos para vinagería	Total vino nuevo
	Hi	Hi	Hi	Hi	Hi	Hi	Hi	Hi
Coruña (La)	-	-	-	-	-	-	-	147.710
Lugo	-	-	-	-	-	-	-	104.265
Orense	-	-	-	-	-	500	1.500	806.000
Pontevedra	-	-	-	-	-	-	-	1.000.195
GALICIA	-	-	-	-	-	500	1.500	2.058.170
P. DE ASTURIAS	-	-	-	-	-	-	-	3.000
CANTABRIA	-	-	-	-	38	-	-	768
Alava	-	-	-	-	-	-	-	482.330
Gulpuzcoa	-	-	-	-	-	-	-	2.106
Vizcaya	-	-	-	-	-	-	-	1.298
PAIS VASCO	-	-	-	-	-	-	-	485.734
NAVARRA	-	-	-	-	-	2.148	-	630.563
LA RIOJA	4.300	1.000	-	-	39.785	-	-	1.088.000
Huesca	-	-	-	-	-	-	-	25.000
Teruel	-	-	-	-	-	-	-	74.400
Zaragoza	50	-	-	-	-	56.835	1.825	1.263.002
ARAGON	50	-	-	-	-	56.835	1.825	1.362.402
Barcelona	555.390	79.426	-	45.385	11.300	56.778	11.300	1.134.637
Gerona	600	2.750	2.400	950	-	6.720	70	153.112
Lerida	-	-	-	-	-	-	-	135.000
Tarragona	230.840	-	-	6.970	-	120.460	7.340	1.244.420
CATALUÑA	786.830	82.176	2.400	53.305	11.300	183.958	18.710	2.667.169
BALEARES	-	-	-	-	-	1.442	-	72.164
Avila	-	-	-	-	-	-	-	59.515
Burgos	-	-	-	-	-	1.000	-	151.631
Leon	-	-	220	-	80	-	-	214.200
Palencia	-	-	-	-	-	-	-	10.200
Salamanca	-	-	-	-	-	265	180	44.535
Segovia	-	-	-	-	-	-	-	24.375
Soria	-	-	-	-	-	-	-	24.868
Valladolid	244	-	-	-	-	-	-	144.363
Zamora	-	-	-	-	-	-	-	209.050
CASTILLA LEON	244	-	220	-	80	1.265	180	882.737
MADRID	-	-	-	-	-	60.453	-	377.832
Albacete	-	-	-	-	-	530.000	5.000	2.015.000
Ciudad Real	-	-	2.500	500	500	960.000	20.000	4.942.000
Cuenca	-	-	-	-	-	-	-	2.962.392
Guadalajara	-	-	-	-	-	-	-	38.000
Toledo	-	-	-	-	-	1.207.952	90.461	3.757.049
CASTILLA-MANCHA	-	-	2.500	500	500	2.697.952	115.461	13.714.441
Alicante	-	-	-	-	-	75.104	-	310.344
Castellon	-	-	-	-	-	3.976	-	28.900
Valencia	4.500	-	-	400	-	18.000	450	2.062.905
C. VALENCIANA	4.500	-	-	400	-	97.080	450	2.402.149
R. DE MURCIA	-	-	-	-	-	129.260	-	979.600
Badajoz	-	-	-	-	-	790.000	-	1.910.000
Caceres	-	-	-	-	-	-	-	36.360
EXTREMADURA	-	-	-	-	-	790.000	-	1.946.360
Almeria	-	-	-	-	-	-	-	11.340
Cadiz	-	-	-	-	-	131.878	6.594	1.098.988
Cordoba	-	-	-	-	5.609	-	-	584.585
Granada	-	-	-	-	-	-	-	45.500
Huelva	-	-	-	-	-	29.217	5.000	412.242
Jaen	-	-	-	-	-	7.862	70	28.727
Malaga	-	-	-	-	-	-	300	25.300
Sevilla	-	-	-	-	-	-	-	66.600
ANDALUCIA	-	-	-	-	5.609	168.957	11.964	2.273.282
Palmas (Las)	-	-	-	-	-	-	-	15.071
S. C. Tenerife	-	-	-	-	-	-	-	170.300
CANARIAS	-	-	-	-	-	-	-	185.371
ESPAÑA	795.924	83.176	5.120	54.205	57.312	4.189.850	150.090	31.129.742

VIÑEDO

VINO: Producción en diferentes países

Paises	1979-81 Miles de Tm	1985 Miles de Tm	1986 Miles de Tm	1987 Miles de Tm	1988 Miles de Tm
MUNDO	34.727	29.865	31.852	31.628	27.336
AFRICA:					
Argelia	274	180	91	100	100
Marruecos	95	37	37	37	38
Sudáfrica	703	838	768	845	850
Túnez	60	58	42	49	49
AMERICA:					
Canadá	45	50	57	55	56
U.S.A.	1.692	1.810	1.770	1.695	1.740
Argentina	2.364	1.718	1.852	2.000	1.800
Brasil	258	280	280	282	285
Chile	591	450	450	420	420
Uruguay	70	71	71	74	74
ASIA:					
China	38	62	65	75	80
Chipre	54	39	45	45	45
Israel	31	33	30	30	30
Japón	55	62	60	60	61
Siría	29	37	41	31	41
Turquía	37	38	38	38	38
EUROPA:					
EUR-12	21.562	18.742	20.947	21.160	16.859
Alemania R.F.	700	610	1.092	948	985
Bélgica-Lux.	8	11	17	18	20
España	4.142	3.451	3.508	4.075	2.267
Francia	7.063	7.029	7.422	7.036	6.379
Grecia	447	450	430	412	450
Italia	8.075	6.234	7.709	7.582	6.390
Portugal	1.127	957	769	1.089	368
Austria	265	113	223	218	215
Bulgaria	455	386	390	359	370
Checoslovaquia	139	176	140	140	142
Hungría	491	289	442	326	280
Rumanía	880	535	1.185	806	1.000
Suiza	88	116	126	117	117
Yugoslavia	727	461	756	642	576
OCEANIA:					
Australia	375	451	383	396	403
U.R.S.S.	3.200	2.650	1.408	1.469	1.500

Fuente: <<Anuario de Producción>> F.A.O. 1988.

VIÑEDO

VINO Y MOSTO: Comercio internacional

Países	Importaciones			Rendimiento		
	1986 Miles de Tm	1987 Miles de Tm	1988 Miles de Tm	1986 Miles de Tm	1987 Miles de Tm	1988 Miles de Tm
MUNDO	4.470	4.398	4.498	4.476	4.454	4.619
AFRICA:						
Argelia	-	-	-	49	41	40
Angola	10	8	20	-	-	-
Camerún	28	14	10	-	-	-
Congo	9	7	8	-	-	-
Costa de Marfil	55	50	52	-	-	-
Gabón	19	14	14	-	-	-
Marruecos	-	-	-	5	7	6
Sudáfrica	1	1	1	5	5	5
Tunez	-	-	-	35	28	15
AMERICA:						
Canadá	138	137	140	-	-	4
Guadalupe	11	12	12	-	-	-
U.S.A.	387	321	297	27	43	62
Argentina	-	-	-	21	16	22
Chile	-	-	-	12	15	18
Venezuela	11	11	9	-	-	-
ASIA:						
Chilpre	-	-	-	25	15	18
Japón	36	57	84	-	-	-
Turquía	-	-	-	4	4	3
EUROPA:						
EUR-12	2.527	2.644	2.768	3.559	3.546	3.690
Alemania (R.F.)	869	919	924	254	264	279
Bélgica-Lux	220	238	226	19	19	12
Dinamarca	103	109	113	4	4	3
España	4	6	7	555	478	464
Francia	414	424	560	1.308	1.358	1.324
Grecia	1	1	1	98	74	48
Irlanda	14	13	8	-	-	-
Italia	60	58	37	1.155	1.181	1.385
Países Bajos	227	222	223	9	5	4
Portugal	-	-	-	150	157	158
Reino Unido	615	654	669	7	6	13
Albania	-	-	-	15	15	10
Alemania (R.D.)	198	196	200	-	-	-
Austria	28	39	39	5	5	4
Bulgaria	1	-	5	212	201	207
Checoslovaquia	29	50	58	-	1	3
Finlandia	15	15	16	-	-	-
Hungría	104	53	39	210	208	214
Islandia	2	3	2	-	-	-
Noruega	23	25	28	-	-	-
Polonia	99	105	97	-	-	-
Rumanía	3	3	4	70	70	60
Suecia	98	100	105	-	-	-
Suiza	215	219	194	2	2	1
Yugoslavia	54	-	4	132	109	104
OCEANIA:						
Australia	19	12	8	11	22	39
Nueva Zelanda	3	2	2	1	1	3
U.R.S.S.	234	176	156	64	91	81

Fuente: <<Anuario de Comercio>> F.A.O. 1988.

VIÑEDO

VINO Y MOSTO: Comercio exterior de España, por países

Países	Importaciones Tm			Exportaciones Tm		
	1987	1988	1989	1987	1988	1989
EUR-11	5.150	6.485	6.643	192.756	168.526	278.287
Alemania	123	156	164	37.874	38.969	33.025
Bélgica-Lux.	14	15	-	10.465	9.969	8.476
Dinamarca	5	22	11	12.111	11.374	10.450
Franca	1.864	2.293	2.365	8.457	9.557	8.954
Grecia	-	2	4	64	82	95
Irlanda	-	-	-	1.598	1.769	1.639
Italia	344	901	227	5.486	996	1.366
Países Bajos	1	83	116	38.964	40.359	35.263
Portugal	2.743	2.822	2.958	169	86	133.293
Reino Unido	56	191	798	77.568	55.365	45.726
Austria	2	-	78	10.054	7.085	1.555
Hungría	3	-	3	17.735	12.293	4.406
Suecia	64	1	-	22.427	21.545	26.223
Suiza	8	9	20	46.267	47.243	36.352
Yugoslavia	-	-	2	2	5	22
Marruecos	1	-	2	17	14	23
Canadá	-	14	10	15.827	11.877	8.527
U.S.A.	8	28	39	27.195	26.001	22.676
Otros países	1.925	240	25.741	147.748	141.160	184.805
TOTAL	7.163	6.778	32.538	480.033	435.749	562.876

Fuente: <<Estadística del Comercio Exterior de España>>. Dirección General de Aduanas.

MOSTO NO DESTINADO A FERMENTACION, por clases: Serie histórica de la producción (1)

Años	Para zumos de uva Miles de Hl	Para mistelas Miles de Hl	Para mosto apagados Miles de Hl	Para mosto concentrados Miles de Hl	Otros mostos Miles de HL	Total Miles de HL
1935	-	169	9	55	79	312
1940	-	167	5	44	128	344
1945	-	119	11	84	220	434
1950	-	130	15	22	176	343
1955	-	116	18	24	36	194
1960	-	240	17	22	21	300
1965	-	270	238	16	66	760
1970	-	212	149	25	17	403
1971	-	227	147	15	10	398
1972	-	299	380	129	61	869
1973	-	500	1.394	24	11	1.929
1974	-	480	1.095	70	16	1.662
1975	50	265	371	38	5	729
1976	33	196	379	120	-	728
1977	26	214	459	71	-	770
1978	18	215	548	122	-	904
1979	37	291	951	157	-	1.435
1980	33	204	866	701	-	1.805
1981	21	196	754	271	-	1.243
1982	24	221	1.286	255	-	1.786
1983	20	204	1.106	207	14	1.552
1984	17	212	1.071	800	191	2.291
1985	60	226	880	835	128	2.129
1986	55	239	829	874	129	2.126
1987	49	216	621	653	138	1.677
1988	8	112	836	344	-	1.301
1989	20	117	944	420	1	1.502

(1) Mosto producido con una uva cosechada el año de la serie.

VIÑEDO

MOSTO NO DESTINADO A FERMENTACION: Análisis provincial de la producción por tipos.1989

Provincias y Comunidades Autónomas	Para zumos de uva	Para mistelas	Para mosto apagado	Para mosto concentrado	Otros mostos	Total
	Hi	Hi	Hi	Hi	Hi	Hi
Coruña (La)	-	-	-	-	-	-
Lugo	-	-	-	-	-	-
Orense	-	-	-	-	-	-
Pontevedra	-	-	-	-	-	-
GALICIA	-	-	-	-	-	-
P. DE ASTURIAS	-	-	-	-	-	-
CANTABRIA	-	-	-	-	-	-
Alava	-	-	-	-	-	-
Guipuzcoa	-	-	-	-	-	-
Vizcaya	-	-	-	-	-	-
PAIS VASCO	-	-	-	-	-	-
NAVARRA	-	-	-	-	640	640
LA RIOJA	-	-	-	-	-	-
Huesca	-	-	-	-	-	-
Teruel	-	-	2.530	-	-	2.530
Zaragoza	1.850	4.440	1.110	-	-	7.400
ARAGON	1.850	4.440	3.640	-	-	9.930
Barcelona	520	550	20.925	3.880	-	25.875
Gerona	-	-	-	-	-	-
Lerida	45	-	-	-	-	45
Tarragona	-	7.256	981	343	-	8.580
CATALUÑA	565	7.806	21.906	4.223	-	34.500
BALEARES	-	-	-	-	-	-
Avila	-	-	-	-	-	-
Burgos	-	-	-	-	-	-
Leon	-	-	-	-	-	-
Palencia	-	-	-	-	-	-
Salamanca	-	-	-	-	-	-
Segovia	-	-	-	-	-	-
Soria	-	-	-	-	-	-
Valladolid	-	-	54	-	-	54
Zamora	-	-	-	-	-	-
CASTILLA LEON	-	-	54	-	-	54
MADRID	3.000	-	-	-	-	3.000
Albacete	-	10.000	26.000	-	-	36.000
Ciudad Real	-	10.000	554.000	10.000	-	574.000
Cuenca	-	-	93.453	70.815	-	164.268
Guadalajara	-	-	-	-	-	-
Toledo	6.319	6.000	212.991	25.207	-	250.517
CASTILLA-MANCHA	6.319	26.000	886.444	106.022	-	1.024.785
Alicante	284	10.212	4.653	2.135	-	17.284
Castellon	-	-	-	1.300	-	1.300
Valencia	1.695	20.000	27.300	90.805	-	139.800
C. VALENCIANA	1.979	30.212	31.953	94.240	-	158.384
R. DE MURCIA	-	-	-	64.250	-	64.250
Badajoz	-	-	-	150.000	-	150.000
Caceres	-	-	-	-	-	-
EXTREMADURA	-	-	-	150.000	-	150.000
Almeria	-	-	-	-	-	-
Cadiz	-	-	-	-	-	-
Cordoba	-	2.490	-	-	-	2.490
Granada	-	-	-	-	-	-
Huelva	6.579	19.737	-	-	-	26.316
Jaen	-	-	-	-	-	-
Malaga	-	24.400	-	1.000	-	25.400
Sevilla	-	-	-	-	-	-
ANDALUCIA	6.579	46.627	-	1.000	-	54.206
Palmas (Las)	-	1.800	-	-	-	1.800
S. C. Tenerife	-	-	-	-	-	-
CANARIAS	-	1.800	-	-	-	1.800
ESPAÑA	20.292	116.885	943.997	419.735	640	1.501.549

VIÑEDO

DENOMINACION DE ORIGEN: Superficie y volumen comercializado en la campaña 89/90

Denominación de origen	Superficie inscrita Ha	Volumen comercializado en el interior con D. O. en HI					Volumen exportado con D. O. en HI.					
		Blancos	Rosados	Tintos	Otros	Total	Blancos	Rosados	Tintos	Otros	Total	
Alella	560	3.771	213	383	-	4.367	306	-	47	-	353	
Alicante	17.154	14.972	24.954	59.891	-	99.817	1	58	11.531	-	11.590	
Almansa	7.600	-	3.927	322.253	-	326.180	-	250	1.412	-	1.662	
Ampurdán-Costa Brava	3.090	7.745	38.220	20.398	2.462	68.825	59	114	490	6	669	
Bierzo	2.885	2.514	13.351	4.492	-	20.357	-	18	66	-	84	
Calatayud	10.928	121	613	898	-	1.632	-	12	13	-	25	
Campo de Borja	10.000	2.707	13.020	40.305	-	56.032	202	873	1.717	-	2.792	
Carriñena	21.597	65.345	67.657	157.567	-	290.569	1.145	1.217	4.411	-	6.773	
Cava	-	-	-	-	704.085	704.085	-	-	-	-	359.890	359.890
Conca de Barberà	6.998	52.363	26.516	2.350	-	81.229	318	131	8	-	457	
Condado de Huelva	12.000	90.000	-	-	270.000	360.000	424	-	-	13.442	13.866	
Costers del Segre	3.647	19.922	3.211	15.122	-	38.255	-	-	-	-	-	
Jerez	18.193	-	-	-	180.577	180.577	-	-	-	873.219	873.219	
Jumilla	42.899	13.428	115.741	240.656	13	369.838	3.758	40.300	74.842	-	118.900	
La Mancha	142.910	385.000	3.250	268.000	-	656.250	65.098	884	22.741	-	88.723	
Málaga	856	-	-	-	20.733	20.733	-	-	-	4.398	4.398	
Méntrida	30.847	-	85.230	164.770	-	250.000	-	-	-	-	-	
Montilla-Moriles	14.415	4.642	-	-	237.493	242.135	75.116	-	-	30.887	106.003	
Navarra	17.552	13.304	122.554	107.087	-	242.945	7.572	20.041	106.066	-	133.679	
Penedés	24.426	154.807	19.886	112.684	-	287.377	58.966	10.882	61.664	-	131.512	
Priorato	1.832	637	384	6.132	-	7.153	12	13	537	1	563	
Rias Baixas	1.500	14.330	-	-	-	14.330	674	-	-	-	674	
Ribeiro	3.100	103.695	-	46.155	-	149.850	1.595	-	398	-	1.993	
Ribera de Duero	8.500	-	18.000	32.000	-	50.000	-	-	3.504	-	3.504	
Rioja	44.562	90.363	100.679	586.803	-	777.845	36.544	16.318	213.690	-	266.552	
Rueda	5.000	30.510	-	-	2.000	32.510	4.114	-	-	-	4.114	
Somontano	2.000	889	1.004	1.667	-	3.560	85	9	189	-	283	
Tarragona	18.178	98.278	16.093	35.008	556	149.935	3.902	4.238	27.418	6.539	42.097	
Terra Alta	10.500	45.911	10.522	24.307	870	81.610	564	85	53	1.086	1.788	
Toro	3.200	791	1.979	5.145	-	7.915	2	63	2.713	-	2.778	
Utiel-Requena	39.252	2.055	50.168	47.370	-	99.593	744	34.357	58.220	-	93.321	
Valdeorras	2.500	10.994	-	34.463	-	45.457	-	-	-	-	-	
Valdepeñas	34.570	291.772	6.460	254.204	-	552.436	7.573	3.002	62.415	-	72.990	
Valencia	18.567	86.903	17.891	74.156	6.980	185.930	121.313	28.019	87.789	5.308	242.429	
Yecla	11.500	625	2.015	2.495	-	5.135	8	2.768	4.886	-	7.662	
TOTAL	593.318	1.608.394	763.538	2.666.76	1.425.769	6.464.462	390.095	163.652	746.820	1.294.776	2.595.343	

Fuente: I.N.D.O.

Nota: Cava no es una Denominación de Origen propiamente dicha.

CAPITULO 14

OLIVAR

Dada la importancia económica de este cultivo, se ha optado por dedicarle, en exclusiva, el presente capítulo.

Se trata por separado el olivar de aceituna de mesa o de verdeo y el olivar de aceituna de almazara o para aceite. Sin embargo, existen variedades de aptitud mixta cuyas producciones pueden destinarse a consumo de mesa o a aceite según las circunstancias del mercado.

El precio medio percibido por los agricultores está calculado normalmente sobre explotación y con el producto presentado al comprador, según los usos y costumbres de la zona.

OLIVAR

OLIVAR: Resumen nacional de superficies y producciones. Campaña 1.989-90

Cultivos	Superficie en plantación regular					Arboles diseminados Núm.	Rendimiento			Producción Tm
	Total			En producción			De la superficie en producción		En árboles diseminados Kg/árbol	
	Secano Ha	Regadío Ha	Total Ha	Secano Ha	Regadío Ha		Secano Kg/Ha	Regadío Kg/Ha		
OLIVAR DE ACEITUNA DE MESA	171.010	19.661	190.671	166.969	14.687	624.541	1.427	2.858	7	284.394
OLIVAR DE ACEITUNA DE ALMAZARA	1.808.661	99.820	1.908.481	1.775.431	96.419	2.364.475	1.326	2.937	10	2.661.251
TOTAL OLIVAR	1.979.671	119.481	2.099.152	1.942.400	111.106	2.989.016	-	-	-	2.945.645

OLIVAR: Destino de la producción en las explotaciones productoras y plantaciones nuevas. Campaña 1.989-90

Cultivos	Aceituna para aderezo Tm	Aceituna para almazara Tm	Plantaciones nuevas en el año Ha
OLIVAR DE ACEITUNA DE MESA	261.747	22.647	669
OLIVAR DE ACEITUNA DE ALMAZARA	23.211	2.638.040	5.539
TOTAL OLIVAR	284.958	2.660.687	6.208

OLIVAR

OLIVAR: Análisis provincial de la superficie total por clases, 1.989

Provincias y Comunidades Autónomas	Superficie total			Olivar aceituna de mesa - Ha	Olivar aceituna almazara - Ha
	Secano - Ha	Regadío - Ha	Total - Ha		
Coruña (La)	-	-	-	-	-
Lugo	-	-	-	-	-
Orense	-	-	-	-	-
Pontevedra	-	-	-	-	-
GALICIA	-	-	-	-	-
P. DE ASTURIAS	-	-	-	-	-
CANTABRIA	-	-	-	-	-
Alava	82	-	82	-	82
Gulpuzcoa	-	-	-	-	-
Vizcaya	-	-	-	-	-
PAIS VASCO	82	-	82	-	82
NAVARRA	1.892	974	2.866	1	2.865
LA RIOJA	1.961	552	2.513	-	2.513
Huesca	9.393	161	9.554	-	9.554
Teruel	25.193	1.071	26.264	-	26.264
Zaragoza	9.618	4.974	14.592	963	13.629
ARAGON	44.204	6.206	50.410	963	49.447
Barcelona	2.532	-	2.532	-	2.532
Gerona	1.833	-	1.833	-	1.833
Lerida	39.867	285	40.152	80	40.072
Tarragona	69.761	2.877	72.638	182	72.456
CATALUÑA	113.993	3.162	117.155	262	116.893
BALEARES	12.491	-	12.491	-	12.491
Avila	4.288	-	4.288	38	4.250
Burgos	-	-	-	-	-
Leon	-	-	-	-	-
Palencia	-	-	-	-	-
Salamanca	6.329	34	6.363	1.452	4.911
Segovia	-	-	-	-	-
Soria	-	-	-	-	-
Valladolid	2	-	2	2	-
Zamora	60	-	60	-	60
CASTILLA LEON	10.679	34	10.713	1.492	9.221
MADRID	22.342	-	22.342	162	22.180
Albacete	15.420	2.280	17.700	170	17.530
Ciudad Real	92.153	41	92.194	27	92.167
Cuenca	38.761	23	38.784	-	38.784
Guadalajara	29.840	130	29.970	140	29.830
Toledo	98.263	-	98.263	150	98.113
CASTILLA-MANCHA	274.437	2.474	276.911	487	276.424
Alicante	23.276	1.886	25.162	3.246	21.916
Castellon	39.232	246	39.478	158	39.320
Valencia	28.769	267	29.036	202	28.834
C. VALENCIANA	91.277	2.399	93.676	3.606	90.070
R. DE MURCIA	9.356	2.516	11.872	541	11.331
Badajoz	174.510	530	175.040	47.710	127.330
Caceres	74.856	1.282	76.138	35.168	40.970
EXTREMADURA	249.366	1.812	251.178	82.878	168.300
Almeria	6.085	3.582	9.667	589	9.078
Cadiz	14.523	26	14.549	633	13.916
Cordoba	294.022	2.166	296.188	2.138	294.050
Granada	111.170	16.140	127.310	1.170	126.140
Huelva	30.650	331	30.981	5.519	25.462
Jaen	428.265	59.409	487.674	1.218	486.456
Malaga	106.762	1.144	107.906	5.882	102.024
Sevilla	156.108	16.536	172.644	83.106	89.538
ANDALUCIA	1.147.585	99.334	1.246.919	100.255	1.146.664
Palmas (Las)	6	18	24	24	-
S. C. Tenerife	-	-	-	-	-
CANARIAS	6	18	24	24	-
ESPAÑA	1.979.671	119.481	2.099.152	190.671	1.908.481

OLIVAR

OLIVAR: Serie histórica de la superficie, rendimiento, producción y destino de la producción

Años	Olivar de aceituna de mesa (1)				Olivar de aceituna de almazara			
	Superficie		Rendimiento de la superficie en producción Qm/Ha	Producción Miles de Tm	Superficie		Rendimiento de la superficie en producción Qm/Ha	Producción Miles de Tm
	Total Miles de Ha	En producción Miles de Ha			Total Miles de Ha	En producción Miles de Ha		
1935	-	28,2	7,1	20,1	-	1.877,2	8,3	1.559,0
1940	-	42,1	5,9	25,0	-	1.876,1	6,0	1.125,2
1945	-	47,0	9,5	44,8	-	1.919,6	6,7	1.276,8
1950	-	50,1	10,6	53,1	-	1.973,1	4,3	848,8
1955	-	70,6	5,6	39,3	-	2.059,3	6,4	1.310,3
1960	-	72,3	9,5	68,4	-	2.075,4	11,1	2.298,3
1965	73,6	69,8	8,5	59,2	2.293,0	2.090,4	7,7	1.604,5
1970	122,0	113,8	8,9	129,9	2.074,9	1.976,5	10,8	2.157,5
1971	127,0	118,0	7,9	93,4	2.145,3	1.964,1	8,4	1.655,5
1972	138,1	128,1	10,1	128,8	2.120,2	2.009,0	10,9	2.194,5
1973	152,1	145,8	6,8	77,9	2.189,2	2.042,6	10,4	2.116,5
1974	144,8	139,8	5,0	69,2	2.054,4	1.945,4	8,1	1.578,6
1975	160,7	152,9	11,1	170,3	2.046,6	1.949,4	11,2	2.187,3
1976	150,2	143,4	9,8	140,3	2.042,3	1.953,5	10,2	1.998,5
1977	152,1	146,0	9,5	138,4	2.013,7	1.938,4	9,3	1.795,8
1978	167,3	162,1	10,8	175,1	1.977,6	1.907,2	13,7	2.605,7
1979	165,0	160,2	10,0	162,3	1.966,8	1.905,2	11,1	2.137,7
1980	151,7	146,9	9,5	141,4	1.961,7	1.009,6	10,9	2.113,6
1981	152,1	146,9	9,0	131,6	1.939,7	1.898,1	7,3	1.389,1
1982	153,3	149,2	15,0	225,8	1.932,6	1.896,6	16,3	3.112,1
1983	155,0	151,5	4,9	76,3	1.935,5	1.898,9	6,5	1.252,1
1984	158,4	154,4	18,5	286,3	1.917,1	1.884,7	17,2	3.239,1
1985	157,6	153,7	7,3	114,5	1.929,1	1.897,3	9,8	1.874,9
1986	163,9	160,1	14,6	237,8	1.935,1	1.903,1	12,1	2.319,0
1987	177,7	174,1	12,4	215,9	1.915,3	1.882,8	19,4	3.663,1
1988	187,2	173,1	9,7	169,3	1.899,7	1.861,8	10,9	2.054,4
1989	190,7	181,7	15,7	284,4	1.908,5	1.871,8	14,2	2.661,3

(1) La serie de superficie de este olivar es cambiante porque unas veces se ha tomado el criterio del destino de la producción y otras las características típicas del olivar. A partir de 1980, Sevilla que es la de más peso, ha tomado definitivamente el último criterio.
 Nota: Los datos de producción se refieren a la campaña de recolección que comienza en el año indicado.

Años	Destino de la producción			
	Producción total de aceituna Miles de Tm	Pérdidas y alimentación animal Miles de Tm	Aceituna para aderezo Miles de Tm	Aceituna para almazara Miles de Tm
1935	1.579,1	-	20,1	1.559,0
1940	1.150,2	-	25,0	1.125,2
1945	1.321,6	-	44,8	1.276,8
1950	901,9	-	53,1	848,8
1955	1.049,6	-	39,3	1.310,3
1960	2.366,7	-	68,4	2.298,3
1965	1.663,8	7,7	60,3	1.595,8
1970	2.106,7	6,7	86,1	2.013,9
1971	1.749,4	5,4	96,2	1.647,8
1972	2.323,3	13,8	156,3	2.153,2
1973	2.257,3	8,0	134,7	2.114,7
1974	1.647,8	7,6	92,8	1.547,4
1975	2.357,6	-	154,6	2.203,1
1976	2.138,8	-	188,8	1.950,0
1977	1.934,2	-	190,4	1.743,8
1978	2.780,7	-	202,5	2.578,2
1979	2.300,1	-	181,2	2.118,9
1980	2.255,0	-	158,5	2.096,5
1981	1.520,8	-	196,2	1.324,6
1982	3.337,9	-	269,1	3.068,8
1983	1.328,4	-	134,9	1.193,5
1984	3.525,4	-	288,7	3.236,7
1985	1.989,5	-	164,2	1.825,3
1986	2.556,8	-	249,3	2.307,5
1987	3.879,0	-	197,0	3.682,0
1988	2.223,7	-	224,1	1.999,5
1989	2.945,6	-	285,0	2.660,7

Nota: Los datos de producción de las series se refieren a la campaña de recolección que comienza en el año de la serie.

OLIVAR

OLIVAR DE ACEITUNA DE MESA: Análisis provincial de la superficie, rendimiento y producción, 1989

Provincias y Comunidades Autónomas	Superficie en plantación regular					Arboles diseminados Núm.	Rendimiento			Producción Tm
	Total			En producción			De la superficie en producción		En árboles diseminados Kg/Ha	
	Secano Ha	Regadío Ha	Total Ha	Secano Ha	Regadío Ha		Secano Kg/Ha	Regadío Kg/Ha		
Coruña (La)	-	-	-	-	-	-	-	-	-	-
Lugo	-	-	-	-	-	-	-	-	-	-
Orense	-	-	-	-	-	-	-	-	-	-
Pontevedra	-	-	-	-	-	-	-	-	-	-
GALICIA	-	-	-	-	-	-	-	-	-	-
P. DE ASTURIAS	-	-	-	-	-	-	-	-	-	-
CANTABRIA	-	-	-	-	-	-	-	-	-	-
Alava	-	-	-	-	-	-	-	-	-	-
Guipuzcoa	-	-	-	-	-	-	-	-	-	-
Vizcaya	-	-	-	-	-	-	-	-	-	-
PAIS VASCO	-	-	-	-	-	-	-	-	-	-
NAVARRA	1	-	1	1	-	-	1.000	-	-	1
LA RIOJA	-	-	-	-	-	-	-	-	-	-
Huesca	-	-	-	-	-	-	-	-	-	-
Teruel	-	-	-	-	-	-	-	-	-	-
Zaragoza	589	374	963	587	349	-	900	1.398	-	1.016
ARAGON	589	374	963	587	349	-	900	1.398	-	1.016
Barcelona	-	-	-	-	-	1.529	-	-	10	15
Gerona	-	-	-	-	-	-	-	-	-	-
Lerida	80	-	80	80	-	1.700	219	-	5	26
Tarragona	140	42	182	138	39	940	1.100	2.500	5	254
CATALUÑA	220	42	262	218	39	4.169	777	2.500	7	295
BALEARES	-	-	-	-	-	-	-	-	-	-
Avila	38	-	38	38	-	-	1.526	-	-	58
Burgos	-	-	-	-	-	-	-	-	-	-
Leon	-	-	-	-	-	-	-	-	-	-
Palencia	-	-	-	-	-	-	-	-	-	-
Salamanca	1.432	20	1.452	1.432	20	1.175	520	774	5	766
Segovia	-	-	-	-	-	-	-	-	-	-
Soria	-	-	-	-	-	-	-	-	-	-
Valladolid	2	-	2	2	-	-	1.000	-	-	2
Zamora	-	-	-	-	-	-	-	-	-	-
CASTILLA LEON	1.472	20	1.492	1.472	20	1.175	547	774	5	826
MADRID	162	-	162	162	-	120	797	-	8	130
Albacete	120	50	170	120	50	9.000	600	700	4	143
Ciudad Real	26	1	27	26	1	950	800	2.550	7	30
Cuenca	-	-	-	-	-	-	-	-	-	-
Guadalajara	140	-	140	140	-	-	400	-	-	56
Toledo	150	-	150	150	-	-	953	-	-	143
CASTILLA-MANCHA	436	51	487	436	51	9.950	669	736	4	372
Alicante	2.415	831	3.246	2.414	825	1.956	500	950	10	2.010
Castellon	158	-	158	156	-	2.595	500	-	7	96
Valencia	178	24	202	178	23	1.240	1.314	2.500	7	300
C. VALENCIANA	2.751	855	3.606	2.748	848	5.791	553	992	8	2.406
R. DE MURCIA	236	305	541	235	289	-	2.000	3.920	-	1.603
Badajoz	47.180	530	47.710	45.100	300	-	900	2.400	-	41.310
Caceres	34.473	695	35.168	33.582	688	520.000	940	1.600	6	35.788
EXTREMADURA	81.653	1.225	82.878	78.682	988	520.000	917	1.843	6	77.098
Almeria	287	302	589	286	271	13.285	527	2.216	3	791
Cádiz	620	13	633	620	13	6.445	1.655	2.531	-	1.059
Cordoba	1.884	254	2.138	1.884	254	733	1.719	2.989	3	4.000
Granada	430	740	1.170	430	740	4.700	900	2.400	10	2.210
Huelva	5.204	315	5.519	5.143	293	39.000	844	2.510	15	5.661
Jaen	132	1.086	1.218	132	1.014	8.200	1.503	2.600	16	2.966
Malaga	5.882	-	5.882	5.882	-	5.973	1.200	-	15	7.148
Sevilla	69.045	14.061	83.106	68.045	9.500	-	2.142	3.225	-	176.390
ANDALUCIA	83.484	16.771	100.255	82.422	12.085	78.336	1.967	3.076	11	200.225
Palmas (Las)	6	18	24	6	18	5.000	400	19.978	12	422
S. C. Tenerife	-	-	-	-	-	-	-	-	-	-
CANARIAS	6	18	24	6	18	5.000	400	19.978	12	422
ESPAÑA	171.010	19.661	190.671	166.969	14.687	624.541	1.427	2.858	7	284.394

OLIVAR

OLIVAR DE ACEITUNA DE ALMAZARA: Análisis provincial de la superficie, rendimiento y producción, 1.989

Provincias y Comunidades Autónomas	Superficie en plantación regular					Arboles diseminados Núm.	Rendimiento			Producción Tm
	Total			En producción			De la superficie en producción		En árboles diseminados Kg/Ha	
	Secano Ha	Regadío Ha	Total Ha	Secano Ha	Regadío Ha		Secano Kg/Ha	Regadío Kg/Ha		
Coruña (La)	-	-	-	-	-	-	-	-	-	-
Lugo	-	-	-	-	-	-	-	-	-	-
Orense	-	-	-	-	-	-	-	-	-	-
Pontevedra	-	-	-	-	-	-	-	-	-	-
GALICIA	-	-	-	-	-	-	-	-	-	-
P. DE ASTURIAS	-	-	-	-	-	-	-	-	-	-
CANTABRIA	-	-	-	-	-	-	-	-	-	-
Alava	82	-	82	82	-	-	976	-	-	80
Guipuzcoa	-	-	-	-	-	-	-	-	-	-
Vizcaya	-	-	-	-	-	-	-	-	-	-
PAIS VASCO	82	-	82	82	-	-	976	-	-	80
NAVARRA	1.891	974	2.865	1.891	964	245	998	2.148	12	3.961
LA RIOJA	1.961	552	2.513	1.477	431	2.391	700	1.200	10	1.575
Huesca	9.393	161	9.554	9.393	161	164.066	237	998	3	2.679
Teruel	25.193	1.071	26.264	24.972	1.063	1.327	842	1.355	19	22.492
Zaragoza	9.029	4.600	13.629	8.952	4.600	-	900	1.400	-	14.497
ARAGON	43.615	5.832	49.447	43.317	5.824	165.393	723	1.381	3	39.868
Barcelona	2.532	-	2.532	2.518	-	8.950	1.196	-	10	3.101
Gerona	1.833	-	1.833	1.833	-	1.491	640	-	10	1.188
Lerida	39.787	285	40.072	39.777	285	51.500	205	1.646	5	8.881
Tarragona	69.621	2.835	72.456	68.726	2.803	46.628	1.165	2.433	4	87.072
CATALUÑA	113.773	3.120	116.893	112.854	3.088	108.569	819	2.360	5	100.242
BALEARES	12.491	-	12.491	12.491	-	14.715	210	-	3	2.667
Avila	4.250	-	4.250	4.148	-	8.422	1.542	-	12	6.497
Burgos	-	-	-	-	-	-	-	-	-	-
Leon	-	-	-	-	-	-	-	-	-	-
Palencia	-	-	-	-	-	-	-	-	-	-
Salamanca	4.897	14	4.911	4.897	8	8.787	505	760	5	2.523
Segovia	-	-	-	-	-	-	-	-	-	-
Soria	-	-	-	-	-	-	-	-	-	-
Valladolid	-	-	-	-	-	-	-	-	-	-
Zamora	60	-	60	60	-	30.403	2.003	-	7	333
CASTILLA LEON	9.207	14	9.221	9.105	8	47.612	987	760	8	9.353
MADRID	22.180	-	22.180	22.170	-	25.640	523	-	7	11.774
Albacete	15.300	2.230	17.530	14.900	2.200	80.000	580	700	4	10.502
Ciudad Real	92.127	40	92.167	90.481	40	4.349	1.075	2.486	10	97.410
Cuenca	38.761	23	38.784	38.741	23	7.896	430	1.078	4	16.715
Guadalajara	29.700	130	29.830	29.700	130	-	288	495	-	8.618
Toledo	98.113	-	98.113	97.582	-	142.080	1.098	-	12	108.850
CASTILLA-MANCHA	274.001	2.423	276.424	271.404	2.393	234.325	878	722	9	242.095
Alicante	20.861	1.055	21.916	20.332	992	10.300	950	1.800	10	21.204
Castellon	39.074	246	39.320	38.279	240	39.305	486	1.160	3	19.000
Valencia	28.591	243	28.834	28.069	153	36.810	993	2.175	8	28.500
C. VALENCIANA	88.526	1.544	90.070	86.680	1.385	86.415	759	1.731	6	68.704
R. DE MURCIA	9.120	2.211	11.331	8.833	2.126	-	1.750	2.900	-	21.623
Badajoz	127.330	-	127.330	126.900	-	-	900	-	-	114.210
Caceres	40.383	587	40.970	39.913	587	413.000	900	1.500	6	39.280
EXTREMADURA	167.713	587	168.300	166.813	587	413.000	900	1.500	6	153.490
Almería	5.798	3.280	9.078	5.513	3.175	25.120	300	1.020	5	5.018
Cádiz	13.903	13	13.916	13.828	13	11.100	1.702	2.673	-	23.570
Cordoba	292.138	1.912	294.050	288.802	1.547	3.975	1.564	3.250	3	456.726
Granada	110.740	15.400	126.140	105.240	14.700	850.000	1.105	3.353	15	178.329
Huelva	25.446	16	25.462	25.325	16	168.000	609	3.000	13	17.655
Jaen	428.133	58.323	486.456	412.785	57.248	23.990	2.120	3.282	18	1.063.424
Malaga	100.880	1.144	102.024	100.758	1.114	183.985	1.225	3.400	10	129.056
Sevilla	87.063	2.475	89.538	86.063	1.800	-	1.479	2.641	-	132.041
ANDALUCIA	1.064.101	82.563	1.146.664	1.038.314	79.613	1.266.170	1.670	3.191	14	2.005.819
Palmas (Las)	-	-	-	-	-	-	-	-	-	-
S. C. Tenerife	-	-	-	-	-	-	-	-	-	-
CANARIAS	-	-	-	-	-	-	-	-	-	-
ESPAÑA	1.808.661	99.820	1.908.481	1.775.431	96.419	2.364.475	1.326	2.937	10	2.661.251

OLIVAR

ACEITUNA: Serie histórica de la cantidad destinada a aderezo, valor, productos obtenidos y comercio exterior

Años	Aceituna para aderezo - Miles de Tm	Precio medio percibido por los agricultores - Pts/Kg	Valor - Millones de pts	Aceituna aderezada obtenida - Miles de Tm	Comercio exterior aceituna aderezada	
					Importaciones - Tm	Exportaciones - Tm
1930	13,6	0,40	5	-	-	-
1935	20,1	0,40	8	-	-	-
1940	25,0	0,71	18	-	-	-
1945	44,8	2,03	91	-	-	-
1950	53,1	5,16	274	-	-	-
1955	39,3	10,70	421	-	-	27.541
1960	68,4	8,81	466	-	-	57.371
1965	60,3	10,00	382	-	6	40.814
1970	86,1	11,16	960	89,6	-	67.353
1971	96,2	11,24	1.081	98,0	-	74.716
1972	156,3	13,49	2.109	153,7	3	74.136
1973	134,7	14,21	1.914	135,0	8	83.569
1974	92,8	18,85	1.749	94,0	1	80.161
1975	154,6	22,10	3.765	155,9	-	61.544
1976	188,8	26,82	5.065	190,4	-	79.749
1977	190,4	40,08	7.635	191,9	-	74.280
1978	202,5	30,48	6.174	205,4	-	80.495
1979	181,2	22,79	4.129	182,7	-	88.496
1980	158,5	38,04	6.030	158,8	14	96.833
1981	196,2	54,63	10.704	199,0	21	91.767
1982	269,1	50,77	13.660	269,9	9	96.562
1983	134,9	91,89	12.392	135,4	9	103.387
1984	288,7	60,75	13.836	289,2	-	103.267
1985	164,2	102,60	16.847	164,9	-	118.315
1986	249,3	50,06	12.480	249,9	14	98.672
1987	197,0	46,19	9.679	197,4	24	143.579
1988	224,1	66,82	14.977	224,6	742	122.415
1989	285,0	55,12	20.807(*)	285,3	348	126.524

CONSERVAS DE ACEITUNAS: Comercio exterior de España, por países

Países	Importaciones - Tm			Exportaciones - Tm		
	1987	1988	1989	1987	1988	1989
	EUR-11	-	50	255	39.750	35.924
Alemania	-	-	11	4.878	3.564	4.029
Bélgica-Lux.	-	-	-	310	334	304
Dinamarca	-	-	-	420	467	489
Francia	-	-	3	9.141	8.224	7.146
Grecia	-	-	-	-	-	-
Irlanda	-	-	-	11	12	16
Italia	-	50	212	22.461	20.136	19.453
Países Bajos	-	-	28	676	1.197	920
Portugal	-	-	-	354	322	1.421
Reino Unido	-	-	1	1.499	1.668	1.822
U.R.S.S.	-	-	-	1.556	2.670	1.908
Canadá	-	-	4	6.540	6.542	6.274
Brasil	-	-	-	11.823	1.218	1.372
U.S.A.	3	101	55	64.236	59.451	59.427
Australia	-	-	-	1.994	2.449	2.693
Otros países	21	591	34	17.680	14.161	19.250
TOTAL	24	742	348	143.579	122.415	126.524

Fuente: <<Estadística del Comercio Exterior de España>>. Dirección General de Aduanas.

OLIVAR

ACEITUNA: Serie histórica de la cantidad destinada a almazara, productos obtenidos, comercio exterior y precios.

Años	Aceituna para almazara - Miles de Tm	Productos obtenidos			
		Aceite - Tm	Orujos (1) - Miles de Tm	Aceite de orujos - Miles de Tm	Turblos - Miles de Hl
1930	605,7	114.941	236,2	-	79,0
1935	1.559,0	313.044	547,1	-	125,5
1940	1.125,2	208.618	406,7	-	102,7
1945	1.276,8	275.268	459,3	-	99,7
1950	848,8	171.550	304,7	-	59,8
1955	1.310,3	257.172	455,0	-	160,8
1960	2.298,3	463.807	780,4	-	262,2
1965	1.595,8	323.891	-	-	-
1970	2.013,9	434.251	713,3	45,4	126,5
1971	1.647,8	343.892	567,4	35,6	102,8
1972	2.153,2	444.903	750,1	46,2	128,8
1973	2.114,7	437.644	710,1	43,9	72,4
1974	1.547,4	333.517	538,9	34,4	43,1
1975	2.203,1	455.348	757,0	54,2	43,9
1976	1.950,0	389.620	691,1	52,5	42,9
1977	1.743,8	349.878	595,2	45,2	24,5
1978	2.578,2	499.894	909,6	48,5	32,4
1979	2.118,9	432.876	710,4	50,6	54,9
1980	2.096,5	445.688	843,8	52,2	45,1
1981	1.324,6	299.280	482,9	25,9	43,4
1982	3.068,8	666.134	1.169,3	59,6	50,7
1983	1.193,5	266.240	446,7	21,8	30,1
1984	3.236,7	702.741	1.373,7	60,1	45,5
1985	1.825,3	397.184	743,0	31,6	33,5
1986	2.307,5	489.798	901,9	44,6	30,9
1987	3.682,0	733.716	1.499,8	76,5	43,7
1988	1.999,5	399.381	793,2	42,0	27,1
1989	2.661,3	550.768	1.031,6	53,4	26,2

Países	Comercio exterior de aceite		Precio medio percibido por los agricultores			
	Importaciones - Tm	Exportaciones - Tm				
1930	-	62.065				
1935	-	-				
1940	-	-				
1945	-	-				
1950	-	-				
1955	1	30.397				
1960	-	139.420				
1965	-	25.731				
1970	2	178.855				
1971	1	214.602				
1972	2.769	77.372				
1973	3	155.400				
1974	-	98.970				
1975	423	48.395				
1976	563	90.387				
1977	140	108.941				
1978	-	81.741				
1979	44	109.002				
1980	-	122.424				
1981	-	55.510				
1982	-	32.057				
1983	-	70.909				
1984	12	46.228				
1985	14	267.335				
1986	4.487	157.351				
1987	4.931	215.790				
1988	402	254.759				
1989	41.952	116.242				
1980			Aceite de oliva de 1ª hasta 0,5ª - Ptas/Kg	Aceite de oliva de 2ª 0,5ª a 1ª Ptas/Kg	Aceite de oliva fino 1ª a 1,5ª Ptas/Kg	Aceite de oliva corriente 1,5ª a 3ª - Ptas/Kg
1985			-	179,56	176,19	-
1986			-	196,66	192,55	-
1987			225,38	209,18	204,05	201,45
1988			228,33	210,64	201,22	194,54
1989			277,52	269,06	260,06	251,43

Nota: Los datos de productos obtenidos se refieren a la campaña cuya recolección de aceituna comienza el año de la serie. Su comercialización comienza este mismo año y continúa en el siguiente.

(1) Orujos sin desgrasar.

OLIVAR

ACEITUNA: Análisis provincial del destino de la producción, 1.989

Provincias y Comunidades Autónomas	Total de aceitunas Tm	Para aderezo Tm	Para almazara Tm
Coruña (La)	-	-	-
Lugo	-	-	-
Orense	-	-	-
Pontevedra	-	-	-
GALICIA	-	-	-
P. DE ASTURIAS	-	-	-
CANTABRIA	-	-	-
Alava	80	-	80
Gulpuzcoa	-	-	-
Vizcaya	-	-	-
PAIS VASCO	80	-	80
NAVARRA	3.962	1	3.961
LA RIOJA	1.575	85	1.490
Huesca	2.879	-	2.879
Teruel	22.492	1.500	20.992
Zaragoza	15.513	1.016	14.497
ARAGON	40.884	2.516	38.368
Barcelona	3.116	22	3.094
Gerona	1.188	-	1.188
Lerida	8.907	56	8.851
Tarragona	87.326	105	87.221
CATALUÑA	100.537	183	100.354
BALEARES	2.667	853	1.814
Avila	6.555	55	6.500
Burgos	-	-	-
Leon	-	-	-
Palencia	-	-	-
Salamanca	3.289	892	2.397
Segovia	-	-	-
Soria	-	-	-
Valladolid	2	2	-
Zamora	333	-	333
CASTILLA LEON	10.179	949	9.230
MADRID	11.904	600	11.304
Albacete	10.645	195	10.450
Ciudad Real	97.440	30	97.410
Cuenca	16.715	-	16.715
Guadalajara	8.674	30	8.644
Toledo	108.993	20	108.973
CASTILLA-MANCHA	242.467	275	242.192
Alicante	23.214	2.010	21.204
Castellon	19.096	666	18.430
Valencia	28.800	300	28.500
C. VALENCIANA	71.110	2.976	68.134
R. DE MURCIA	23.226	1.380	21.846
Badajoz	155.520	41.020	114.500
Caceres	75.068	21.975	53.093
EXTREMADURA	230.588	62.995	167.593
Almeria	5.809	396	5.413
Cadiz	24.629	318	24.311
Cordoba	460.726	13.126	447.600
Granada	180.539	2.210	178.329
Huelva	23.316	5.886	17.430
Jaen	1.066.390	4.149	1.062.241
Malaga	136.204	9.248	126.956
Sevilla	308.431	176.390	132.041
ANDALUCIA	2.206.044	211.723	1.994.321
Palmas (Las)	422	422	-
S. C. Tenerife	-	-	-
CANARIAS	422	422	-
ESPAÑA	2.945.645	284.958	2.660.687

OLIVAR

ACEITUNA: Análisis provincial de los principales productos obtenidos, 1.989

Provincias y Comunidades Autónomas	Aceituna aderezada Tm	Acelte de oliva Tm	Aceite de orujo Tm	Orujo sin desgrasar Tm	Turbios Hl
Coruña (La)	-	-	-	-	-
Lugo	-	-	-	-	-
Orense	-	-	-	-	-
Pontevedra	-	-	-	-	-
GALICIA	-	-	-	-	-
P. DE ASTURIAS	-	-	-	-	-
CANTABRIA	-	-	-	-	-
Alava	-	22	-	34	6
Guipuzcoa	-	-	-	-	-
Vizcaya	-	-	-	-	-
PAIS VASCO	-	22	-	34	6
NAVARRA	1	869	-	1.506	80
LA RIOJA	85	390	-	680	149
Huesca	-	668	-	865	-
Teruel	1.500	4.730	460	9.240	105
Zaragoza	1.016	3.118	434	8.698	73
ARAGON	2.516	8.516	894	18.803	178
Barcelona	22	651	60	1.350	89
Gerona	-	290	35	410	118
Lerida	56	1.950	265	3.800	-
Tarragona	105	20.064	-	39.116	437
CATALUÑA	183	22.955	360	44.676	644
BALEARES	853	363	-	-	-
Avila	55	1.300	-	1.950	326
Burgos	-	-	-	-	-
Leon	-	-	-	-	-
Palencia	-	-	-	-	-
Salamanca	892	367	-	911	239
Segovia	-	-	-	-	-
Soria	-	-	-	-	-
Valladolid	2	-	-	-	-
Zamora	-	40	-	120	20
CASTILLA LEON	949	1.707	-	2.981	585
MADRID	600	2.380	339	3.955	395
Albacete	193	2.195	132	4.180	200
Ciudad Real	30	21.500	1.980	40.440	730
Cuenca	-	3.344	-	8.156	-
Guadalajara	31	1.729	-	5.170	44
Toledo	20	22.993	2.299	46.640	-
CASTILLA-MANCHA	274	51.761	4.411	104.586	974
Alicante	2.010	3.602	976	6.508	260
Castellon	666	3.687	-	11.057	310
Valencia	300	6.000	850	12.000	310
C. VALENCIANA	2.976	13.289	1.826	29.565	880
R. DE MURCIA	1.380	4.370	576	7.202	-
Badajoz	41.020	22.901	3.375	37.450	1.150
Caceres	22.239	10.619	1.229	-	1.256
EXTREMADURA	63.259	33.520	4.604	37.450	2.406
Almería	396	1.280	-	1.650	541
Cádiz	318	4.925	369	9.851	2.431
Córdoba	13.000	89.525	8.048	171.240	2.239
Granada	2.210	35.666	5.328	67.675	897
Huelva	5.811	3.487	522	5.230	-
Jaén	4.149	225.131	20.635	431.194	11.340
Málaga	9.500	24.200	2.850	53.700	2.500
Sevilla	176.390	26.412	2.641	39.617	-
ANDALUCIA	211.774	410.626	40.393	780.157	19.948
Palmas (Las)	422	-	-	-	-
S. C. Tenerife	-	-	-	-	-
CANARIAS	422	-	-	-	-
ESPAÑA	285.272	550.768	53.403	1.031.595	26.245

OLIVAR

ACEITUNA: Producción en diferentes países

Paises	1979-81 Miles de Tm	1985 Miles de Tm	1986 Miles de Tm	1987 Miles de Tm	1988 Miles de Tm
MUNDO	9.198	10.126	9.267	11.062	8.836
AFRICA:					
Libia	139	128	120	115	120
Marruecos	269	399	480	450	360
Túnez	521	525	570	400	320
AMERICA:					
U.S.A.	65	87	101	61	79
Argentina	94	65	76	76	76
ASIA:					
Jordania	23	23	32	20	30
Líbano	37	33	90	6	75
Siria	265	185	415	221	439
Turquía	727	600	1.010	600	1.100
EUROPA:					
EUR-12	6.736	7.740	6.030	8.751	5.872
España	2.025	2.039	2.557	3.879	1.940
Francia	13	8	8	11	13
Grecia	1.465	2.065	1.205	1.113	1.500
Italia	2.962	3.388	1.904	3.457	2.270
Portugal	271	240	356	291	149
Albania	31	40	40	40	42
Yugoslavia	18	9	8	30	17
OCEANIA:					
Australia	2	2	1	-	-

Fuente: <<Anuario de Producción>> F.A.O. 1988.

OLIVAR

ACEITE DE OLIVA VIRGEN: Análisis provincial de la producción por clases, 1.989

Provincias y Comunidades Autónomas	Extra Tm	Fino Tm	Corriente Tm	Lampante Tm	Total Tm
Coruña (La)	-	-	-	-	-
Lugo	-	-	-	-	-
Orense	-	-	-	-	-
Pontevedra	-	-	-	-	-
GALICIA	-	-	-	-	-
P. DE ASTURIAS	-	-	-	-	-
CANTABRIA	-	-	-	-	-
Alava	-	-	19	3	22
Gulpuzcoa	-	-	-	-	-
Vizcaya	-	-	-	-	-
PAIS VASCO	-	-	19	3	22
NAVARRA	374	174	234	87	869
LA RIOJA	100	150	125	15	390
Huesca	83	443	142	-	668
Teruel	4.360	310	30	30	4.730
Zaragoza	1.060	1.091	655	312	3.118
ARAGON	5.503	1.844	827	342	8.516
Barcelona	60	156	435	-	651
Gerona	29	77	176	8	290
Lerida	1.850	75	25	-	1.950
Tarragona	7.661	1.260	2.704	8.439	20.064
CATALUÑA	9.600	1.568	3.340	8.447	22.955
BALEARES	-	-	-	363	363
Avila	-	353	828	119	1.300
Burgos	-	-	-	-	-
Leon	-	-	-	-	-
Palencia	-	-	-	-	-
Salamanca	-	-	352	15	367
Segovia	-	-	-	-	-
Soria	-	-	-	-	-
Valladolid	-	-	-	-	-
Zamora	-	-	40	-	40
CASTILLA LEON	-	353	1.220	134	1.707
MADRID	700	520	946	214	2.380
Albacete	550	1.230	330	85	2.195
Ciudad Real	8.600	7.700	4.500	700	21.500
Cuenca	675	927	1.742	-	3.344
Guadalajara	1.235	494	-	-	1.729
Toledo	18.714	3.011	1.011	257	22.993
CASTILLA-MANCHA	29.774	13.362	7.583	1.042	51.761
Alicante	1.665	1.521	363	52	3.602
Castellon	240	380	1.350	1.717	3.687
Valencia	500	1.200	4.120	180	6.000
C. VALENCIANA	2.405	3.101	5.833	1.949	13.289
R. DE MURCIA	1.024	1.228	2.118	-	4.370
Badajoz	550	1.800	13.901	6.650	22.901
Caceres	337	1.615	6.648	2.019	10.619
EXTREMADURA	887	3.415	20.549	8.669	33.520
Almeria	60	170	520	530	1.280
Cadiz	149	1.871	1.676	1.229	4.925
Cordoba	57.298	21.604	10.271	352	89.525
Granada	20.136	10.240	4.945	345	35.666
Huelva	-	-	1.975	1.512	3.487
Jaen	58.283	67.539	90.052	11.257	225.131
Malaga	15.000	5.000	3.000	1.200	24.200
Sevilla	14.009	6.045	4.944	1.414	26.412
ANDALUCIA	162.935	112.469	117.383	17.839	410.626
Palmas (Las)	-	-	-	-	-
S. C. Tenerife	-	-	-	-	-
CANARIAS	-	-	-	-	-
ESPAÑA	213.302	138.184	160.177	39.104	550.768

OLIVAR

ACEITE DE OLIVA: Producción en diferentes países (1)

Países	1979-81	1985	1986	1987	1988
	Miles de Tm	Miles de Tm	Miles de Tm	Miles de Tm	Miles de Tm
MUNDO	1.824	1.947	1.728	2.156	1.601
AFRICA:					
Libia	26	26	22	24	25
Marruecos	28	41	38	45	35
Túnez	101	113	125	106	71
AMERICA:					
Argentina	16	11	12	10	10
ASIA:					
Siria	59	38	79	36	86
Turquía	129	98	180	99	165
EUROPA:					
EUR-12	1.421	1.593	1.224	1.807	1.169
España	435	429	539	782	387
Francia	2	1	1	2	2
Grecia	302	434	247	273	290
Italia	635	690	383	708	468
Portugal	47	39	54	42	22
Albania	5	6	4	4	4

(1) Incluido el aceite de orujo.
Fuente: <<Anuario de Producción>> F.A.O. 1988.

ACEITE DE OLIVA: Comercio exterior de España por países, 1986

Provincias y comunidades autónomas	Importaciones Tm			Exportaciones Tm		
	1987	1988	1989	1987	1988	1989
EUR-11	4.927	362	41.928	152.352	198.103	55.034
Alemania	1	38	15	1.204	728	762
Bélgica-Lux.	-	-	-	1.300	162	289
Dinamarca	-	-	-	38	55	547
Francia	49	23	5.008	15.910	18.778	14.475
Grecia	-	-	10.147	20	4.500	-
Irlanda	-	-	-	6	30	25
Italia	1.359	252	24.934	38.274	166.599	21.664
Países Bajos	-	-	1	672	534	773
Portugal	3.518	49	1.819	236	4.456	14.080
Reino Unido	-	-	4	94.692	2.261	2.419
Suiza	-	-	1	1.578	1.739	1.565
Brasil	-	-	-	5.330	29	7.174
U.S.A.	-	7	-	12.965	12.212	14.021
Australia	-	-	-	3.996	5.895	5.257
Otros países	4	33	23	39.569	36.781	33.191
TOTAL	4.931	402	41.952	215.790	254.759	116.242

Fuente: <<Estadística del Comercio Exterior de España>>. Dirección General de Aduanas.

OLIVAR

ACEITE DE OLIVA: Comercio internacional

Países	Importaciones			Exportaciones		
	1986 Miles de Tm	1987 Miles de Tm	1988 Miles de Tm	1986 Miles de Tm	1987 Miles de Tm	1988 Miles de Tm
MUNDO	529	689	534	482	642	539
AFRICA:						
Libia	32	51	43	-	-	-
Tunez	-	-	-	44	57	52
AMERICA:						
Canadá	4	6	8	-	-	-
U.S.A.	52	64	81	-	-	-
Argentina	-	-	-	5	3	5
Brasil	12	14	8	-	-	-
ASIA:						
Arabia Saudí	5	5	5	-	-	-
Iraq	4	7	6	-	-	-
Jordania	7	5	4	2	1	1
Kuwait	3	3	3	-	-	-
Líbano	2	1	1	-	-	-
Turquía	13	3	6	29	37	22
Zona de Gaza	-	-	-	6	2	4
EUROPA:						
EUR-12	323	477	319	394	539	451
Alemania (R.F.)	6	7	6	-	-	1
Bélgica-Lux	2	2	2	-	-	-
Dinamarca	-	-	1	-	-	-
España	4	5	5	157	216	282
Francia	28	31	30	5	6	4
Grecia	-	14	5	114	91	35
Irlanda	-	1	-	-	-	-
Italia	231	307	258	80	91	112
Países Bajos	9	1	1	8	-	1
Portugal	3	3	5	9	19	15
Reino Unido	40	106	6	21	116	1
Polonia	1	1	-	-	-	-
Suiza	2	3	3	-	-	-
OCEANIA:						
Australia	7	7	7	-	-	-
U.R.S.S.	30	21	17	-	-	-

Fuente: <<Anuario de Comercio>> F.A.O. 1988.

CAPITULO 15

OTROS CULTIVOS LEÑOSOS

Capítulo constituido por un grupo de plantas leñosas, unas veces cultivadas y otras no, cuya producción principalmente se emplea en la industria.

Se incluyen el algarrobo, alcaparra, caña vulgar, mimbrera, zumaque, morera y otros.

OTROS CULTIVOS LEÑOSOS

OTROS CULTIVOS LEÑOSOS: Resumen nacional de superficies y producciones, 1.989

Cultivos	Superficie en plantación regular					Arboles diseminados - Núm.	Rendimiento			Producción - Tm
	Total			En producción			De la superficie en producción		En árboles diseminados - Kg/árbol	
	Secano - Ha	Regadío - Ha	Total - Ha	Secano - Ha	Regadío - Ha		Secano - Kg/Ha	Regadío - Kg/Ha		
ALCAPARRA	3.244	190	3.434	2.983	190	1.706.391	650	1.365	-	2.489
CAFETO	-	-	-	-	-	14.300	-	-	1	14
AGAVE Y PITA	300	-	300	-	-	803.470	-	-	10	8.016
CAÑA VULGAR	564	382	946	558	381	947.535	12.176	39.008	2	23.369
MIMBRERA	54	1.940	1.994	49	1.938	61.068	2.155	13.062	6	25.786
ZUMAQUE	3	-	3	3	-	47.922	1.644	-	1	58
ALGARROBO	90.175	969	91.144	89.964	933	189.452	1.598	2.783	34	152.825
MORERA Y OTROS	205	162	367	38	162	41.813	2.188	228	18	883
TOTAL OTROS CULTIVOS LEÑO	94.545	3.643	98.188	93.595	3.604	2.397.158	-	-	-	213.440

OTROS CULTIVOS LEÑOSOS: Destino de la producción y nuevas plantaciones: 1.989

Cultivos	Pérdidas y alimentación animal - Tm	Para consumo en fresco en - Tm	Para transforma- ción - Tm	Plantaciones nuevas en el año - Ha
ALCAPARRA	12	9	2.468	18
CAFETO	-	14	-	-
AGAVE Y PITA	15	-	8.001	-
CAÑA VULGAR	13.538	1.500	8.331	1
MIMBRERA	341	2	25.443	-
ZUMAQUE	25	-	33	-
ALGARROBO	23.192	30	129.603	326
MORERA Y OTROS	832	18	33	-
TOTAL OTROS CULTIVOS LEÑOSOS	37.955	1.573	173.912	345

OTROS CULTIVOS LEÑOSOS

OTROS CULTIVOS LEÑOSOS: Análisis provincial de la superficie total por clases, 1.989

Provincias y Comunidades Autónomas	Superficie total			Algarrobo Ha	Alcaparra Ha	Otros cultivos leñosos Ha
	Secano Ha	Regadio Ha	Total Ha			
CORUÑA (LA)	-	-	-	-	-	-
LUGO	-	-	-	-	-	-
ORENSE	-	-	-	-	-	-
PONTEVEDRA	6	55	61	-	-	61
GALICIA	6	55	61	-	-	61
P. DE ASTURIAS	-	-	-	-	-	-
CANTABRIA	-	-	-	-	-	-
ALAVA	-	-	-	-	-	-
GUIPUZCOA	-	-	-	-	-	-
VIZCAYA	-	-	-	-	-	-
PAIS VASCO	-	-	-	-	-	-
NAVARRA	10	12	22	-	-	22
LA RIOJA	-	-	-	-	-	-
HUESCA	-	2	2	-	-	2
TERUEL	-	-	-	-	-	-
ZARAGOZA	-	-	-	-	-	-
ARAGON	-	2	2	-	-	2
BARCELONA	968	-	968	1	705	262
GERONA	26	-	26	-	-	26
LERIDA	154	-	154	-	-	154
TARRAGONA	12.346	66	12.412	-	12.382	30
CATALUÑA	13.494	66	13.560	1	13.087	472
BALEARES	18.011	-	18.011	582	17.421	8
AVILA	-	-	-	-	-	-
BURGOS	-	-	-	-	-	-
LEON	-	-	-	-	-	-
PALENCIA	-	-	-	-	-	-
SALAMANCA	10	27	37	-	-	37
SEGOVIA	-	-	-	-	-	-
SORIA	-	-	-	-	-	-
VALLADOLID	-	4	4	-	-	4
ZAMORA	1	-	1	-	-	1
CASTILLA LEON	11	31	42	-	-	42
MADRID	-	-	-	-	-	-
ALBACETE	-	-	-	-	-	-
CIUDAD REAL	2	-	2	2	-	-
CUENCA	8	1.374	1.382	-	-	1.382
GUADALAJARA	-	503	503	-	-	503
TOLEDO	-	-	-	-	-	-
CASTILLA-MANCHA	10	1.877	1.887	2	-	1.885
ALICANTE	3.520	830	4.350	10	4.280	60
CASTELLON	22.728	96	22.824	-	22.611	213
VALENCIA	33.056	11	33.067	-	33.035	32
C. VALENCIANA	59.304	937	60.241	10	59.926	305
R. DE MURCIA	-	-	-	-	-	-
BADAJOS	-	-	-	-	-	-
CACERES	4	20	24	-	-	24
EXTREMADURA	4	20	24	-	-	24
ALMERIA	1.691	426	2.117	1.472	95	550
CADIZ	390	-	390	55	325	10
CORDOBA	172	-	172	172	-	-
GRANADA	490	70	560	500	-	60
HUELVA	10	146	156	-	10	146
JAEN	649	1	650	627	-	23
MALAGA	293	-	293	13	280	-
SEVILLA	-	-	-	-	-	-
ANDALUCIA	3.695	643	4.338	2.839	710	789
PALMAS (LAS)	-	-	-	-	-	-
S. C. TENERIFE	-	-	-	-	-	-
CANARIAS	-	-	-	-	-	-
ESPAÑA	94.545	3.643	98.188	3.434	91.144	3.610

OTROS CULTIVOS LEÑOSOS

ALGARROBO: Serie histórica de la superficie, rendimiento, producción y valor

Años	Superficie en plantación regular		Arboles diseminados Miles de árboles	Rendimiento de la superficie en producción Qm/Ha	Producción Miles de Tm	Precio medio percibido por los agricultores Ptas/Kg	Valor Millones de Ptas
	Total Miles de Ha	En producción Miles de Ha					
1930	-	188,7	2.775	-	546,6	0,21	115
1935	-	177,0	3.545	-	554,1	0,15	82
1940	-	168,3	3.817	-	530,4	0,72	384
1945	-	162,2	3.562	-	418,2	1,18	495
1950	-	152,4	3.504	19,1	442,3	1,37	604
1955	-	154,1	3.366	13,9	322,3	1,34	432
1960	-	182,8	2.636	12,6	315,1	2,13	671
1965	148,8	146,8	2.167	19,7	395,3	2,34	925
1970	163,5	160,2	368	18,0	299,6	4,26	1.276
1971	162,6	156,2	504	15,3	251,5	4,39	1.104
1972	160,0	153,0	558	15,4	253,1	3,77	954
1973	154,8	152,1	595	23,5	373,2	4,68	1.746
1974	152,0	151,2	623	14,6	235,8	6,02	1.420
1975	145,0	144,1	639	14,2	219,5	5,49	1.207
1976	138,9	136,7	496	15,2	224,2	8,06	1.808
1977	134,9	134,8	465	12,4	177,2	7,43	1.322
1978	127,5	127,5	541	14,6	198,6	8,10	1.609
1979	115,7	115,6	522	14,4	185,4	9,97	1.849
1980	115,8	115,6	475	16,2	197,0	11,14	2.195
1981	113,1	112,8	476	16,7	198,0	12,93	2.043
1982	109,9	109,8	479	16,7	191,8	18,47	3.543
1983	108,1	108,0	449	17,4	187,9	27,44	5.156
1984	105,9	105,3	402	15,0	165,9	27,52	4.566
1985	102,0	101,2	403	14,8	153,5	56,86	8.648
1986	101,5	101,0	369	14,5	150,5	38,59	5.808
1987	98,6	98,2	228	15,7	157,4	37,31	4.862
1988	94,5	94,1	203	16,6	162,4	28,41	4.040
1989	91,1	90,9	189	16,8	152,8	29,67	6.264(*)

(*) Avance.

ALGARROBO: Análisis provincial de la superficie, rendimiento y producción, 1.989

Provincias y Comunidades Autónomas	Superficie en plantación regular					Arboles diseminados Núm.	Rendimiento			Producción Tm
	Total		En producción		De la superficie en producción		En árboles diseminados Kg/árbol			
	Secano	Regadío	Secano	Regadío	Secano			Regadío		
	Ha	Ha	Ha	Ha	Kg/Ha	Kg/Ha				
Barcelona	705	-	705	702	-	8.714	6.000	-	70	4.822
Gerona	-	-	-	-	-	57	-	-	70	4
Tarragona	12.337	45	12.382	12.225	29	39.029	1.700	2.991	26	21.884
CATALUÑA	13.042	45	13.087	12.927	29	47.800	1.934	2.991	34	26.710
BALEARES	17.421	-	17.421	17.375	-	47.890	1.650	-	16	29.435
Ciudad Real	-	-	-	-	-	298	-	-	10	3
Cuenca	-	-	-	-	-	110	-	-	9	1
CASTILLA-MANCHA	-	-	-	-	-	408	-	-	10	4
Alicante	3.491	789	4.280	3.481	789	6.360	1.600	2.200	30	7.486
Castellon	22.561	50	22.611	22.538	50	24.694	800	2.480	15	18.525
Valencia	33.035	-	33.035	33.018	-	32.900	1.900	-	50	64.379
C. VALENCIANA	59.087	839	59.926	59.037	839	63.954	1.462	2.217	34	90.400
Almería	10	85	95	10	65	1.600	5.700	10.000	-	707
Cádiz	325	-	325	325	-	-	7.499	-	-	2.437
Granada	-	-	-	-	-	1.200	-	-	10	12
Huelva	10	-	10	10	-	600	1.400	-	10	20
Malaga	280	-	280	280	-	24.000	4.500	-	75	3.060
ANDALUCIA	625	85	710	625	65	27.400	6.029	10.000	66	6.236
ESPAÑA	90.175	969	91.144	89.964	933	189.452	1.598	2.783	34	152.825

OTROS CULTIVOS LEÑOSOS

ALCAPARRA: Serie histórica de la superficie, rendimiento, producción y valor

Años	Superficie en producción - Ha	Rendimiento - Qm/Ha	Producción - Tm	Precio medio percibido por los agricultores - Ptas/Kg	Valor - Millones de Ptas
1935	530	9,0	477	1,20	1
1940	570	7,0	399	0,96	-
1945	530	6,0	318	3,00	1
1950	510	7,0	357	4,00	2
1955	-	-	-	-	-
1960	-	-	-	-	-
1965	480	7,5	360	-	-
1970	380	10,8	410	41,17	17
1971	370	9,6	355	42,30	15
1972	869	7,8	676	-	31
1973	1.015	7,8	789	-	40
1974	767	10,2	780	-	39
1975	841	11,9	999	-	55
1976	1.004	8,7	877	111,00	97
1977	1.337	7,6	1.015	167,72	170
1978	1.119	8,5	4.502	240,00	1.080
1979	1.063	8,1	2.977	223,20	664
1980	1.084	10,6	3.315	266,25	883
1981	1.105	6,6	2.823	277,50	781
1982	1.572	7,0	3.321	310,00	1.030
1983	1.742	6,5	3.947	353,30	1.395
1984	2.620	8,3	3.494	406,25	1.419
1985	5.758	8,0	4.655	420,50	1.957
1986	4.102	10,7	4.380	421,66	1.847
1987	6.604	6,8	4.489	314,17	1.411
1988	6.478	6,6	3.488	336,17	1.173
1989	3.173	7,8	2.489	383,00	1.228(*)

(*) Avance.

ALCAPARRA: Análisis provincial de la superficie, rendimiento y producción, 1.989

Provincias y Comunidades Autónomas	Superficie en plantación regular					Árboles diseminados - Núm.	Rendimiento			Producción - Tm
	Total			En producción			De la superficie en producción		En árboles diseminados - Kg/árbol	
	Secano	Regadío	Total	Secano	Regadío		Secano	Regadío		
	Ha	Ha	Ha	Ha	Ha		Kg/Ha	Kg/Ha		
Barcelona	1	-	1	1	-	-	-	-	-	
CATALUÑA	1	-	1	1	-	-	-	-	-	
BALEARES	582	-	582	582	-	3.925	650	4	394	
Ciudad Real	2	-	2	2	-	-	500	-	1	
CASTILLA-MANCHA	2	-	2	2	-	-	500	-	1	
Alicante	10	-	10	10	-	-	600	-	6	
C. VALENCIANA	10	-	10	10	-	-	600	-	6	
Almería	1.293	179	1.472	1.199	179	1.397.800	806	1.406	1.218	
Cádiz	55	-	55	50	-	-	600	-	30	
Córdoba	172	-	172	145	-	18.500	600	-	87	
Granada	490	10	500	490	10	90.150	415	650	300	
Jaén	626	1	627	492	1	184.812	508	1.252	436	
Malaga	13	-	13	12	-	1.004	1.333	-	17	
Sevilla	-	-	-	-	-	10.200	-	-	-	
ANDALUCIA	2.649	190	2.839	2.388	190	1.702.466	650	1.365	2.088	
ESPAÑA	3.244	190	3.434	2.983	190	1.706.391	650	1.365	2.489	

OTROS CULTIVOS LEÑOSOS

CAFETO: Serie histórica del número de árboles, rendimiento, producción y comercio exterior

Años	Arboles diseminados - Número	Rendimiento - Kg/árbol	Producción - Tm	Precio medio percebido por los agricultores - Ptas/Kg	Comercio exterior	
					Importaciones - Tm	Exportaciones - Tm
1940	19.200	0,50	10	5,0	-	-
1945	16.150	0,50	8	7,0	-	-
1950	15.150	0,53	8	7,0	-	-
1955	15.000	0,50	8	15,0	-	4
1960	10.000	0,50	5	20,0	19.055	1
1965	16.000	0,50	8	Sin datos	43.121	18
1970	15.000	0,50	8	125,0	83.868	18
1971	11.000	0,50	6	126,0	71.842	10
1972	-	-	-	-	85.741	2
1973	6.460	0,99	6	-	79.738	25
1974	6.445	0,93	6	-	89.540	1
1975	8.131	1,00	8	-	81.721	13
1976	8.520	0,90	8	400,0	97.299	37
1977	8.110	1,00	8	-	82.427	32
1978	9.050	1,00	9	-	90.966	22
1979	10.500	1,00	9	-	112.612	36
1980	10.500	1,00	9	-	149.705	73
1981	5.745	1,00	4	-	113.962	339
1982	6.150	-	-	-	113.337	355
1983	5.450	-	-	-	139.457	803
1984	1.184	-	-	-	124.530	530
1985	1.184	-	-	-	128.930	482
1986	10.500	-	-	-	145.206	985
1987	13.500	-	11	-	157.492	5.480
1988	13.000	1,00	13	-	150.009	12.293
1989	14.300	1,00	14	-	161.658	3.802

Nota: La producción se localiza en Canarias.

CAFE: Comercio exterior de España, por países

Países	Importaciones - Tm			Exportaciones - Tm		
	1987	1988	1989	1987	1988	1989
EUR-11	2.180	1.021	2.011	1.163	2.426	1.777
Alemania	453	148	197	389	2.107	45
Bélgica-Lux.	51	146	21	94	-	-
Dinamarca	-	24	-	-	-	-
Franca	262	7	512	-	5	139
Grecia	-	-	-	-	-	-
Irlanda	-	-	-	-	-	-
Italia	25	6	4	-	-	-
Países Bajos	938	116	186	62	275	65
Portugal	377	572	1.064	542	-	1.134
Reino Unido	74	2	27	76	39	394
Angola	3.820	4.420	3.250	-	-	2
Costa de Marfil ..	5.711	17.456	15.973	-	-	-
Uganda	12.643	13.095	16.853	-	-	-
Méjico	3.896	3.217	548	-	-	-
Cuba	4.235	4.282	3.417	-	-	-
Brasil	36.376	34.595	42.271	-	-	-
Colombia	22.941	15.287	14.998	-	-	-
Otros países	65.690	56.636	62.337	4.317	9.294	2.023
TOTAL	157.492	150.009	161.658	5.480	12.293	3.802

Fuente: <<Estadística del Comercio Exterior de España>>. Dirección General de Aduanas.

OTROS LEÑOSOS INDUSTRIALES

AGAVE Y PITA: Análisis provincial de la superficie, rendimiento y producción, 1.989

Provincias y Comunidades Autónomas	Superficie en plantación regular					Arboles diseminados Núm	Rendimiento			Producción Tm
	Total			En producción			De la superficie en producción		En árboles diseminados	
	Secano Ha	Regadío Ha	Total Ha	Secano Ha	Regadío Ha		Secano Kg/Ha	Regadío Kg/Ha	Kg/árbol	
Almería	300	-	300	-	-	-	-	-	-	-
Cádiz	-	-	-	-	-	270	-	-	-	-
Granada	-	-	-	-	-	200	-	-	5	1
Malaga	-	-	-	-	-	3.000	-	-	5	15
ANDALUCIA	300	-	300	-	-	3.470	-	-	5	16
Palmas (Las)	-	-	-	-	-	800.000	-	-	10	8.000
CANARIAS	-	-	-	-	-	800.000	-	-	10	8.000
ESPAÑA	300	-	300	-	-	803.470	-	-	10	8.016

CAFETO: Análisis provincial de la superficie, rendimiento y producción, 1.989

Provincias y Comunidades Autónomas	Superficie en plantación regular					Arboles diseminados Núm.	Rendimiento			Producción Tm
	Total			En producción			De la superficie en producción		En árboles diseminados	
	Secano Ha	Regadío Ha	Total Ha	Secano Ha	Regadío Ha		Secano Kg/Ha	Regadío Kg/Ha	Kg/árbol	
Granada	-	-	-	-	-	300	-	-	-	-
ANDALUCIA	-	-	-	-	-	300	-	-	-	-
Palmas (Las)	-	-	-	-	-	14.000	-	-	1	14
CANARIAS	-	-	-	-	-	14.000	-	-	1	14
ESPAÑA	-	-	-	-	-	14.300	-	-	1	14

OTROS CULTIVOS LEÑOSOS

CAÑA VULGAR: Serie histórica de la superficie, rendimiento, producción y valor

Años	Superficie en producción - Ha	Rendimiento - Qm/Ha	Producción - Tm	Precio medio percibido por los agricultores - Ptas/Kg	Valor - Millones de Ptas
1940	-	-	-	-	-
1945	321	497	15.956	0,06	1
1950	312	513	15.996	0,08	1
1955	267	293	7.818	0,25	2
1960	260	306	7.950	0,50	4
1965	1.060	447	47.370	Sin datos	-
1970	467	502	23.434	1,04	24
1971	865	399	34.551	1,25	46
1972	1.183	161	19.096	-	25
1973	1.990	114	22.708	-	34
1974	2.279	131	29.769	-	45
1975	2.355	126	29.744	-	15
1976	2.385	133	31.796	1,37	44
1977	2.388	130	31.069	2,37	-
1978	2.430	143	34.775	-	-
1979	2.216	182	42.775	-	-
1980	2.136	177	41.268	-	-
1981	1.319	224	30.058	-	-
1982	1.095	257	31.200	-	-
1983	1.205	163	25.506	-	-
1984	1.100	200	26.179	-	-
1985	1.065	208	22.130	-	-
1986	952	224	21.306	-	-
1987	980	224	21.970	-	-
1988	837	165	15.551	-	-
1989	939	249	23.369	-	-

MIMBRERA: Serie histórica del número de la superficie, rendimiento, producción y valor

Años	Superficie en producción - Miles de Ha	Rendimiento - Qm/Ha	Producción - Miles de Tm	Precio medio percibido por los agricultores - Ptas/Kg	Valor - Millones de Ptas
1940	1,7	68,0	11,7	0,33	4
1945	2,1	58,9	12,1	0,58	7
1950	2,5	78,6	19,5	0,70	14
1955	2,6	90,0	23,0	1,13	26
1960	3,4	102,1	34,3	1,22	42
1965	2,9	115,2	33,1	1,65	55
1970	1,9	105,1	19,7	2,00	39
1971	1,6	110,9	17,5	2,05	36
1972	1,2	108,0	12,6	-	38
1973	1,2	123,0	15,1	-	15
1974	1,6	105,6	17,1	-	77
1975	1,5	108,6	16,1	-	97
1976	1,4	112,8	16,3	5,50	90
1977	1,6	106,9	17,1	15,73	-
1978	1,7	114,1	19,4	-	-
1979	1,8	118,7	20,5	-	-
1980	1,8	103,3	18,8	-	-
1981	1,9	103,4	20,2	-	-
1982	1,9	109,9	20,8	-	-
1983	1,9	109,0	20,9	-	-
1984	1,8	120,8	22,0	-	-
1985	1,9	123,7	23,5	-	-
1986	2,0	126,6	25,0	-	-
1987	2,0	126,5	25,3	-	-
1988	2,1	129,5	26,8	-	-
1989	2,0	129,8	25,8	-	-

OTROS CULTIVOS LEÑOSOS

CAÑA VULGAR: Análisis provincial de la superficie, rendimiento y producción, 1.989

Provincias y Comunidades Autónomas	Superficie en plantación regular					Arboles diseminados Núm.	Rendimiento			Producción Tm
	Total			En producción			De la superficie en producción		En árboles diseminados Kg/árbol	
	Secano	Regadío	Total	Secano	Regadío		Secano	Regadío		
	Ha	Ha	Ha	Ha	Ha		Kg/Ha	Kg/Ha		
Coruña (La)	-	-	-	-	-	-	-	-	-	-
Lugo	-	-	-	-	-	-	-	-	-	-
Orense	-	-	-	-	-	-	-	-	-	-
Pontevedra	6	55	61	6	55	-	27.667	32.000	-	1.926
GALICIA	6	55	61	6	55	-	27.667	32.000	-	1.926
P. DE ASTURIAS	-	-	-	-	-	-	-	-	-	-
CANTABRIA	-	-	-	-	-	-	-	-	-	-
Alava	-	-	-	-	-	-	-	-	-	-
Gulpuzcoa	-	-	-	-	-	-	-	-	-	-
Vizcaya	-	-	-	-	-	-	-	-	-	-
PAIS VASCO	-	-	-	-	-	-	-	-	-	-
NAVARRA	-	-	-	-	-	-	-	-	-	-
LA RIOJA	-	-	-	-	-	-	-	-	-	-
Huesca	-	1	1	-	1	-	-	50.000	-	50
Teruel	-	-	-	-	-	-	-	-	-	-
Zaragoza	-	-	-	-	-	-	-	-	-	-
ARAGON	-	1	1	-	1	-	-	50.000	-	50
Barcelona	260	-	260	260	-	-	16.000	-	-	4.160
Gerona	22	-	22	18	-	-	10.000	-	-	180
Lerida	-	-	-	-	-	-	-	-	-	-
Tarragona	-	20	20	-	20	-	-	-	-	-
CATALUÑA	282	20	302	278	20	-	15.612	-	-	4.340
BALEARES	8	-	8	8	-	-	3.250	-	-	26
Avila	-	-	-	-	-	-	-	-	-	-
Burgos	-	-	-	-	-	-	-	-	-	-
Leon	-	-	-	-	-	-	-	-	-	-
Palencia	-	-	-	-	-	-	-	-	-	-
Salamanca	-	-	-	-	-	-	-	-	-	-
Segovia	-	-	-	-	-	-	-	-	-	-
Soria	-	-	-	-	-	-	-	-	-	-
Valladolid	-	-	-	-	-	-	-	-	-	-
Zamora	-	-	-	-	-	-	-	-	-	-
CASTILLA LEON	-	-	-	-	-	-	-	-	-	-
MADRID	-	-	-	-	-	-	-	-	-	-
Albacete	-	-	-	-	-	-	-	-	-	-
Ciudad Real	-	-	-	-	-	-	-	-	-	-
Cuenca	-	-	-	-	-	-	-	-	-	-
Guadalajara	-	-	-	-	-	-	-	-	-	-
Toledo	-	-	-	-	-	-	-	-	-	-
CASTILLA-MANCHA	-	-	-	-	-	-	-	-	-	-
Alicante	18	41	59	18	41	15.000	7.500	20.000	3	1.000
Castellon	167	48	213	167	46	-	6.000	24.000	-	2.106
Valencia	11	5	16	9	5	106.000	5.000	28.000	2	397
C. VALENCIANA	196	92	288	194	92	121.000	6.093	22.435	2	3.503
R. DE MURCIA	-	-	-	-	-	-	-	-	-	-
Badajoz	-	-	-	-	-	-	-	-	-	-
Caceres	-	2	2	-	1	-	-	18.000	-	18
EXTREMADURA	-	2	2	-	1	-	-	18.000	-	18
Almeria	72	162	234	72	162	46.000	15.000	60.000	10	11.260
Cadiz	-	-	-	-	-	6.835	-	-	-	-
Cordoba	-	-	-	-	-	-	-	-	-	-
Granada	-	50	50	-	50	58.500	-	25.000	4	1.484
Huelva	-	-	-	-	-	-	-	-	-	-
Jaen	-	-	-	-	-	11.000	-	-	-	-
Malaga	-	-	-	-	-	4.000	-	-	-	-
Sevilla	-	-	-	-	-	200	-	-	-	-
ANDALUCIA	72	212	284	72	212	126.535	15.000	51.745	6	12.806
Palmas (Las)	-	-	-	-	-	700.000	-	-	1	700
S. C. Tenerife	-	-	-	-	-	-	-	-	-	-
CANARIAS	-	-	-	-	-	700.000	-	-	1	700
ESPAÑA	564	382	946	558	381	947.535	12.176	39.008	2	23.369

OTROS CULTIVOS LEÑOSOS

MIMBRERA: Análisis provincial de la superficie, rendimiento y producción, 1.989

Provincias y Comunidades Autónomas	Superficie en plantación regular				Arboles diseminados Núm.	Rendimiento			Producción Tm	
	Total			En producción		De la superficie en producción		En árboles diseminados Kg/árbol		
	Secano Ha	Regadío Ha	Total Ha	Secano Ha		Regadío Ha	Secano Kg/Ha			Regadío Kg/Ha
Coruña (La)	-	-	-	-	-	-	-	-	-	
Lugo	-	-	-	-	-	-	-	-	-	
Orense	-	-	-	-	-	-	-	-	-	
Pontevedra	-	-	-	-	54.667	-	-	6	328	
GALICIA	-	-	-	-	54.667	-	-	6	328	
P. DE ASTURIAS	-	-	-	-	-	-	-	-	-	
CANTABRIA	-	-	-	-	-	-	-	-	-	
Alava	-	-	-	-	-	-	-	-	-	
Guipuzcoa	-	-	-	-	-	-	-	-	-	
Vizcaya	-	-	-	-	-	-	-	-	-	
PAIS VASCO	-	-	-	-	-	-	-	-	-	
NAVARRA	-	12	12	-	12	-	18.000	-	216	
LA RIOJA	-	-	-	-	-	-	-	-	-	
Huesca	-	1	1	-	1	-	30.000	-	30	
Teruel	-	-	-	-	-	-	-	-	-	
Zaragoza	-	-	-	-	-	-	-	-	-	
ARAGON	-	1	1	-	1	-	30.000	-	30	
Barcelona	-	-	-	-	-	300	-	20	6	
Gerona	1	-	1	1	-	10.000	-	-	10	
Lerida	-	-	-	-	-	-	-	-	-	
Tarragona	-	-	-	-	-	-	-	-	-	
CATALUÑA	1	-	1	1	300	10.000	-	20	16	
BALEARES	-	-	-	-	-	-	-	-	-	
Avila	-	-	-	-	-	-	-	-	-	
Burgos	-	-	-	-	-	-	-	-	-	
Leon	-	-	-	-	-	-	-	-	-	
Palencia	-	-	-	-	-	-	-	-	-	
Salamanca	10	27	37	10	26	2.600	8.000	-	234	
Segovia	-	-	-	-	-	-	-	-	-	
Soria	-	-	-	-	-	-	-	-	-	
Valladolid	-	4	4	-	4	-	20.000	-	80	
Zamora	1	-	1	1	-	3.000	-	-	3	
CASTILLA LEON	11	31	42	11	30	2.636	9.600	-	317	
MADRID	-	-	-	-	-	-	-	-	-	
Albacete	-	-	-	-	-	-	-	-	-	
Ciudad Real	-	-	-	-	41	-	-	5	-	
Cuenca	5	1.374	1.379	5	1.374	2.420	14.500	4	19.936	
Guadalajara	-	503	503	-	503	-	9.000	-	4.527	
Toledo	-	-	-	-	-	-	-	-	-	
CASTILLA-MANCHA	5	1.877	1.882	5	1.877	2.420	13.026	4	24.463	
Alicante	-	-	-	-	-	-	-	-	-	
Castellon	-	-	-	-	-	-	-	-	-	
Valencia	-	3	3	-	3	-	10.000	-	30	
C. VALENCIANA	-	3	3	-	3	-	10.000	-	30	
R. DE MURCIA	-	-	-	-	-	-	-	-	-	
Badajoz	-	-	-	-	-	-	-	-	-	
Caceres	4	16	20	4	15	3.250	20.000	-	313	
EXTREMADURA	4	16	20	4	15	3.250	20.000	-	313	
Almeria	-	-	-	-	-	-	-	-	-	
Cadiz	10	-	10	10	-	900	-	-	9	
Cordoba	-	-	-	-	-	600	-	-	-	
Granada	-	-	-	-	-	1.857	-	7	13	
Huelva	-	-	-	-	-	-	-	-	-	
Jaen	23	-	23	18	-	2.828	1.806	3	41	
Malaga	-	-	-	-	-	500	-	20	10	
Sevilla	-	-	-	-	-	50	-	-	-	
ANDALUCIA	33	-	33	28	-	5.835	1.482	5	73	
Palmas (Las)	-	-	-	-	-	-	-	-	-	
S. C. Tenerife	-	-	-	-	-	-	-	-	-	
CANARIAS	-	-	-	-	-	-	-	-	-	
ESPAÑA	54	1.940	1.994	49	1.938	61.068	2.155	13.062	6	25.786

OTROS CULTIVOS LEÑOSOS

ZUMAQUE: Análisis provincial de la superficie, rendimiento y producción, 1.989

Provincias y Comunidades Autónomas	Superficie en plantación regular					Arboles diseminados Núm.	Rendimiento			Producción Tm
	Total			En producción			De la superficie en producción		En árboles diseminados Kg/árbol	
	Secano Ha	Regadio Ha	Total Ha	Secano Ha	Regadio Ha		Secano Kg/Ha	Regadio Kg/Ha		
Cuenca	3	-	3	3	-	2.689	1.644	-	3	13
CASTILLA-MANCHA	3	-	3	3	-	2.689	1.644	-	3	13
Cordoba	-	-	-	-	-	183	-	-	-	-
Jaen	-	-	-	-	-	45.050	-	-	1	45
ANDALUCIA	-	-	-	-	-	45.233	-	-	1	45
ESPAÑA	3	0	3	3	0	47.922	1.644	0	1	58

MORERA Y OTROS: Análisis provincial de la superficie, rendimiento y producción, 1.989

Provincias y Comunidades Autónomas	Superficie en plantación regular					Arboles diseminados Núm.	Rendimiento			Producción Tm
	Total			En producción			De la superficie en producción		En árboles diseminados Kg/árbol	
	Secano Ha	Regadio Ha	Total Ha	Secano Ha	Regadio Ha		Secano Kg/Ha	Regadio Kg/Ha		
Barcelona	2	-	2	2	-	209	-	-	-	-
Gerona	3	-	3	3	-	4	1.980	-	15	6
Tarragona	9	1	10	9	1	306	1.800	3.800	-	20
CATALUÑA	168	1	169	14	1	519	1.581	3.800	-	26
Alicante	1	-	1	1	-	24.440	2.500	-	20	491
Castellon	-	-	-	-	-	1.414	-	-	-	-
Valencia	10	3	13	7	3	540	1.500	2.870	15	27
C. VALENCIANA	11	3	14	8	3	26.394	1.625	2.870	19	518
Caceres	-	2	2	-	2	-	-	-	-	-
EXTREMADURA	-	2	2	-	2	-	-	-	-	-
Almeria	16	-	16	16	-	1.800	3.000	-	40	120
Cordoba	-	-	-	-	-	2	-	-	-	-
Granada	-	10	10	-	10	8.300	-	2.450	15	149
Huelva	-	146	146	-	146	250	-	-	-	-
Jaen	-	-	-	-	-	998	-	-	10	10
Malaga	-	-	-	-	-	2.000	-	-	30	60
Sevilla	-	-	-	-	-	1.550	-	-	-	-
ANDALUCIA	16	156	172	16	156	14.900	3.000	157	18	339
ESPAÑA	205	162	367	38	162	41.813	2.188	228	18	883



CAPITULO 16

CENSO GANADERO

Como capítulo inicial de la parte de Producción Ganadera, se incluye éste dedicado a información estadística sobre existencias de ganado y comercio exterior de animales vivos. Se recogen los datos censales de ganado bovino, ovino, caprino, porcino, equino y aves.

La información procede de los Censos Generales Ganaderos que el Ministerio de Agricultura realiza, con la colaboración del Cuerpo de Veterinarios Titulares, y de las encuestas C.E.E. realizadas en colaboración con las Comunidades Autónomas, con periodicidad cuatrimestral para ganado porcino, semestral para bovino y anual para ovino y caprino.

El lector interesado puede encontrar los resultados de estas encuestas comunitarias en los Boletines Mensuales de Estadística.

GANADO: Serie histórica del censo de animales, por especies

Años	Bovino — Miles de cabezas	Ovino — Miles de cabezas	Caprino — Miles de cabezas	Porcino — Miles de cabezas	Equino		
					Caballar — Miles de cabezas	Mular — Miles de cabezas	Asnal — Miles de cabezas
1891 (1)	2.218	13.359	2.534	1.928	—	—	—
1907 (2)	2.212	13.728	2.808	2.031	—	—	—
1908 (3)	2.452	16.119	3.355	2.120	—	—	—
1929 (4)	3.660	19.370	4.525	4.773	598	1.154	1.006
1932 (5)	4.164	16.471	4.645	5.048	803	1.461	1.164
1933 (6)	3.569	19.043	4.575	5.412	568	1.191	999
1935 (7)	4.215	17.326	4.696	5.141	809	1.475	1.176
1939 (8)	3.739	21.779	6.692	6.942	555	1.117	805
1940 (8)	3.899	24.237	6.249	5.613	592	1.139	851
1942 (8)	4.151	23.489	6.101	4.973	602	1.119	795
1942 (9)	3.294	16.539	4.289	2.757	549	1.053	740
1948 (9)	3.300	15.921	4.222	2.668	608	1.079	747
1950 (9)	3.112	16.344	4.135	2.688	642	1.089	732
1955 (9)	2.742	15.933	3.097	2.793	598	1.071	683
1960 (10)	3.640	22.622	3.299	6.032	506	1.158	686
1961	—	—	—	—	—	—	—
1962 (10)	3.683	20.099	2.599	6.118	440	1.135	762
1963 (10)	3.671	19.868	2.336	6.055	397	1.044	726
1964 (11)	3.722	17.617	2.284	5.011	345	844	538
1965	3.712	17.073	2.196	4.931	321	745	476
1966	3.721	16.761	2.279	5.770	304	684	434
1967	3.914	16.648	2.449	6.824	313	719	471
1968	4.021	16.726	2.504	6.673	308	652	450
1969	4.215	17.024	2.529	7.488	304	606	421
1970	4.282	17.005	2.551	7.621	282	533	363
1971	4.169	16.668	2.448	7.423	266	480	361
1972	4.235	15.950	2.368	8.048	261	409	327
1973	4.495	16.238	2.403	9.112	266	377	310
1974	4.438	15.599	2.230	8.671	256	341	289
1975	4.335	15.195	2.293	8.662	251	314	266
1976	4.384	14.776	2.178	9.248	262	281	253
1977	4.538	14.536	2.206	9.804	255	267	240
1978	4.601	14.522	2.283	10.496	257	253	232
1979	4.469	13.800	1.973	10.531	242	211	196
1980	4.495	14.180	1.977	11.263	242	199	188
1981	4.450	14.678	2.113	10.850	246	180	183
1982 (12)	4.874	16.456	2.450	12.023	250	162	175
1983	4.964	16.755	2.424	12.364	253	158	171
1984	4.942	17.053	2.533	11.962	254	145	160
1985	4.930	16.954	2.584	11.960	252	137	151
1986 (13)	5.088	17.641	2.850	13.387	248	117	140
1987 (14)	5.095	22.994	3.726	17.303	—	—	—
1988 (14)	5.061	23.064	4.417	16.614	—	—	—
1989 (14)	5.187	22.739	4.574	16.911	—	—	—

(1) Avance Pecuario de 1891.—(2) Estadística de Fomento de 1907.—(3) Estadística de la Asociación de Ganaderos.—(4) Del Anuario Estadístico de las Producciones Agrícolas.—(5) Censo a 31 de diciembre del Boletín de Cotizaciones de la Dirección General de Ganadería.—(6) Del Apéndice del Anuario Estadístico de las Producciones Agrícolas.—(7) Censo a 31 de diciembre de la Hoja divulgadora del Ministerio de Agricultura.—(8) Censos oficiales de la Dirección General de Ganadería en el mes de julio, incluidas las crías.—(9) Censos Oficiales excluidas las crías en los meses de abril-mayo.—(10) Censos Oficiales incluidas las crías de todas las especies, en el mes de noviembre.—(11) A partir de 1964 los datos están tomados de los Centros Oficiales a 30 de septiembre, incluyendo las crías de todas las especies.—(12) Los datos de 1982 recogen la mejora estadística realizada con motivo del censo general ganadero efectuado en el mes de marzo del mismo año.—(13) Censo General Ganadero de marzo de 1986.—(14) Encuestas C.E.E. de diciembre.

CENSO GANADERO

GANADO: Analisis provincial del censo de animales, por especies, en diciembre de 1989

Provincias y Comunidades Autónomas	Bovino Cabezas	Ovino Cabezas	Caprino Cabezas	Porcino Cabezas	Equino (1)		
					Caballar	Mular	Asnal
15 Coruña (La)	310.549	2.046	2.757	406.308	12.266	382	9.250
27 Lugo	366.066	26.060	25.103	461.666	13.254	3.280	6.455
32 Orense	79.817	43.247	45.439	271.782	2.580	2.629	7.039
36 Pontevedra	110.722	3.171	2.647	132.953	13.392	220	4.247
GALICIA	867.154	74.524	75.946	1.272.709	41.492	6.511	26.991
33 P. DE ASTURIAS	399.513	51.957	44.912	60.112	23.540	3.335	7.453
39 CANTABRIA	342.713	53.749	25.043	52.955	22.771	1.217	3.703
1 Alava	29.309	97.876	12.370	36.367	2.872	147	241
20 Guipuzcoa	74.023	131.339	8.667	14.188	6.444	225	5.451
48 Vizcaya	83.309	55.866	19.710	10.343	7.812	267	4.418
PAIS VASCO	186.641	285.081	40.747	60.918	17.128	639	10.110
31 NAVARRA	87.708	734.682	26.608	347.695	8.824	0	0
26 LA RIOJA	44.190	273.058	43.955	112.262	3.360	1.872	587
22 Huesca	110.121	824.225	20.648	1.052.555	690	532	359
44 Teruel	15.589	897.077	32.583	285.353	582	1.872	516
50 Zaragoza	47.637	1.401.823	53.549	604.620	759	1.904	1.000
ARAGON	173.347	3.123.125	106.780	1.922.528	2.031	4.308	1.875
8 Barcelona	202.422	276.908	26.860	1.219.902	3.703	526	274
17 Gerona	147.007	213.182	9.677	883.094	2.783	436	182
25 Lerida	182.983	457.216	34.700	2.118.390	2.032	514	121
43 Tarragona	5.870	104.757	16.585	499.199	738	1.127	351
CATALUÑA	538.282	1.052.063	87.822	4.720.585	9.256	2.603	928
7 BALEARES	60.341	278.435	26.730	96.651	4.322	2.525	1.472
5 Avila	199.080	425.773	140.293	65.479	7.532	1.308	6.689
9 Burgos	77.722	571.732	27.874	373.381	3.544	1.343	995
24 Leon	162.278	639.910	53.196	114.374	6.282	2.921	2.796
34 Palencia	65.448	401.292	8.610	48.086	1.044	389	278
37 Salamanca	349.946	928.813	84.388	392.079	5.127	3.673	5.324
40 Segovia	89.906	503.345	11.092	843.630	2.407	953	742
42 Soria	20.608	606.751	15.476	225.642	1.136	631	175
47 Valladolid	55.436	584.568	9.074	177.428	1.474	676	474
49 Zamora	96.627	909.130	65.868	344.722	3.054	3.054	7.705
CASTILLA LEON	1.117.051	5.571.314	415.871	2.584.821	31.600	14.948	25.178
28 MADRID	91.747	300.556	62.484	77.537	3.785	885	1.025
2 Albacete	6.345	850.620	117.687	84.025	1.128	1.492	1.536
13 Ciudad Real	83.573	1.040.721	378.972	70.383	2.873	1.825	2.337
16 Cuenca	3.852	739.720	47.416	75.472	588	1.971	1.485
19 Guadalajara	13.394	499.855	74.603	16.426	518	1.114	496
45 Toledo	142.201	623.317	247.098	768.781	3.820	3.476	2.783
CASTILLA-MANCHA	249.365	3.754.233	865.776	1.015.087	8.927	8.978	8.637
3 Alicante	3.852	130.166	56.170	49.560	1.685	666	293
12 Castellon	5.562	212.432	41.717	435.160	1.265	1.738	502
46 Valencia	30.232	263.716	47.885	339.252	3.780	1.301	656
C. VALENCIANA	39.446	606.314	145.772	823.972	6.730	3.705	1.451
30 R. DE MURCIA	21.784	521.309	134.138	1.068.716	2.366	1.660	1.383
6 Badajoz	188.703	2.005.260	187.697	748.567	7.401	10.312	9.433
10 Caceres	265.039	1.413.855	566.078	213.090	12.854	8.146	10.251
EXTREMADURA	453.742	3.419.115	753.775	961.657	20.255	18.458	19.684
4 Almeria	4.503	241.075	229.381	300.983	592	3.131	3.361
11 Cadiz	131.189	30.042	57.179	60.760	6.145	3.729	2.455
14 Cordoba	118.143	833.616	127.512	334.188	5.602	5.224	2.106
18 Granada	22.504	435.844	263.290	92.740	2.387	9.877	4.173
21 Huelva	38.777	384.434	135.823	178.334	6.313	3.886	3.504
23 Jaen	41.450	339.845	147.646	217.352	2.635	6.711	4.168
29 Malaga	20.114	116.667	392.391	282.403	7.028	7.362	3.948
41 Sevilla	119.312	248.904	209.343	204.686	8.927	3.770	2.270
ANDALUCIA	495.992	2.630.427	1.562.565	1.671.446	39.629	43.690	25.985
35 Palmas (Las)	10.677	3.636	53.718	31.277	1.030	377	1.341
38 S. C. Tenerife	7.700	5.267	101.074	29.994	832	520	1.809
CANARIAS	18.377	8.903	154.792	61.271	1.862	897	3.150
ESPAÑA	5.187.393	22.738.845	4.573.716	16.910.922	247.878	117.131	139.612

(1) Censo General Ganadero de marzo de 1986

CENSO GANADERO

ANIMALES VIVOS : Comercio exterior de España, en 1989 (numero de animales)

Países	Animales de raza selecta para la reproducción				
	Caballos asnos y mulos	Bovino	Porcino	Ovino	Caprino
Importaciones					
Belgica-Luxemburgo	3	26	146		
Dinamarca	10	2.567	574		
Francia	57	9.729	8	19	52
Alemania (R.F)	36	40.905		21	
Grecia					
Irlanda	4	345			
Italia	17		215		
Holanda		3.638	1.445		
Portugal	5	9		15	
Reino Unido	11	608	5		
Total C.E.	143	57.827	2.393	55	52
EE.UU	12				
Otros	11	12.251	156		
TOTALES	166	70.078	2.549	55	52
Exportaciones					
Belgica-Luxemburgo					
Dinamarca					
Francia		75			
Alemania (R.F)		62			
Grecia					
Irlanda					
Italia					
Holanda		3			
Portugal		10	306	268	9
Reino Unido					
Total C.E.		150	306	268	9
EE.UU					
Otros	2	87		5	
TOTALES	2	237	306	273	9

CENSO GANADERO

GANADO BOVINO: Serie histórica del censo de animales, por clases, en septiembre de cada año (1)

Años	Total de animales — Miles de cabezas	Animales menores de 12 meses — Miles de cabezas	Animales de 12 a 24 meses			
			Total — Miles de cabezas	Sementales — Miles de cabezas	Machos no reproductores — Miles de cabezas	Hembras — Miles de cabezas
1960	3.640	714	790	178	—	555
1965	3.712	786	795	176	—	620
1966	3.721	748	749	173	—	576
1967	3.914	867	739	30	167	542
1968	4.020	911	768	36	188	544
1969	4.216	971	786	31	187	568
1970	4.282	995	791	36	192	563
1971	4.169	937	762	29	195	538
1972	4.235	974	784	29	220	535
1973	4.495	1.076	844	35	249	560
1974	4.438	1.106	826	27	217	582
1975	4.335	1.085	788	24	205	558
1976	4.384	1.124	804	25	218	560
1977	4.538	1.139	802	27	218	557
1978	4.601	1.146	810	26	237	547
1979	4.469	1.165	804	28	229	547
1980	4.495	1.169	776	28	211	537
1981	4.450	1.132	754	29	193	532
1982	4.874	1.218	776	34	223	519
1983	4.964	1.182	768	—	147 (2)	621 (3)
1984	4.942	1.163	759	—	155 (2)	604 (3)
1985	4.930	1.144	738	—	155 (2)	583 (3)
1986 (5)	5.088	1.355	750	—	156 (2)	594 (3)
1987 (6)	5.095	1.374	659	—	161 (2)	498
1988 (6)	5.061	1.433	599	—	92 (2)	506
1989 (6)	5.187	1.487	611	—	95 (2)	516

Años	Animales mayores de 24 meses			
	Total — Miles de cabezas	Sementales — Miles de cabezas	Machos no reproductores — Miles de cabezas	Vacas — Miles de cabezas
1960	2.137	21	200	1.916
1965	2.131	19	95	2.016
1966	2.225	20	96	2.108
1967	2.309	22	94	2.193
1968	2.342	24	84	2.234
1969	2.459	23	84	2.352
1970	2.496	27	76	2.393
1971	2.471	25	67	2.379
1972	2.477	26	57	2.394
1973	2.575	27	55	2.494
1974	2.505	30	51	2.424
1975	2.463	33	49	2.380
1976	2.456	32	49	2.375
1977	2.597	33	44	2.520
1978	2.645	36	57	2.552
1979	2.500	36	45	2.419
1980	2.550	35	48	2.467
1981	2.563	35	43	2.485
1982	2.880	42	55	2.783
1983	3.014	51 (2)	298 (4)	2.665
1984	3.020	51 (2)	306 (4)	2.663
1985	3.048	52 (2)	316 (4)	2.680
1986 (5)	2.983	58 (2)	191 (4)	2.734
1987 (6)	3.062	72 (2)	181 (4)	2.808
1988 (6)	3.030	66 (2)	158 (4)	2.806
1989 (6)	3.089	83 (2)	176 (4)	2.830

(1) Hasta 1966 las cifras que se indican corresponden a los animales de 1 a 3 años y mayores de 3 años, en lugar de lo que figura en la cabecera. Hasta 1963 los censos son del mes disponible, que es distinto de septiembre. Las cifras de sementales y machos no reproductores están unidas, inicialmente, en la columna de sementales. (2) Machos sin señalar destino. (3) El 73,8 por 100 de ellas para reproducción. (4) Novillas (hembras que todavía no han parido). (5) Censo General Ganadero de marzo de 1986. (6) Encuesta C.E.E. de diciembre.

CENSO GANADERO

VACAS: Serie histórica del censo de animales, según aptitudes, en septiembre de cada año (1)

Años	Total de vacas — Miles de cab	Vacas de ordeño					Vacas que nunca se ordeñan — Miles de cab
		Total — Miles de cab	Frisona — Miles de cab	Parda Alpina — Miles de cab	Otras razas de ordeño — Miles de cab	Mixtas de ordeño — Miles de cab	
1960	1.916	681	468	81	132	784	451
1965	2.016	1.508	519	99	127	763	508
1966	2.108	1.583	560	109	143	771	525
1967	2.193	1.653	599	130	135	789	540
1968	2.234	1.702	658	139	132	773	532
1969	2.352	1.789	738	143	148	760	563
1970	2.393	1.827	774	154	167	732	566
1971	2.379	1.861	830	161	153	717	518
1972	2.394	1.870	872	170	152	676	524
1973	2.494	1.935	934	188	163	650	559
1974	2.424	1.852	935	197		720	571
1975	2.380	1.811	928	223		660	569
1976	2.375	1.822	964	226		632	553
1977	2.519	1.950	1.044	229		677	569
1978	2.552	1.950	1.110	217		623	602
1979	2.419	1.810	1.073	191		546	609
1980	2.467	1.852	1.132	196		524	615
1981	2.485	1.853	1.168	195		490	631
1982	2.783	2.032	1.299	217		516	751
1983	2.665	1.881	—	—		—	784
1984	2.663	1.887	—	—		—	776
1985	2.680	1.890	—	—		—	790
1986 (2)	2.734	1.957 (3)	1.375	193		389	776
1987 (4)	2.808	1.793 (3)	1.355	—	438	—	1.015
1988 (4)	2.806	1.748 (3)	1.403	—	345	—	1.058
1989 (4)	2.830	1.782	1.434	—	348	—	1.048

(1) Hasta 1966, mayores de 3 años. Hasta 1963, los censos son del mes disponible, que es diferente al de septiembre.

(2) Censo General Ganadero de marzo de 1986.

(3) De ordeño y mixtas.

(4) Encuesta C.E.E. de diciembre.

VACAS: Número de vacas, por razas, en los censos de 1955, 1970, 1974, 1978, 1982 y 1986

Razas	1955	1970	1974	1978	1982	1986
EXTRANJERAS:						
Frisona	338.392	667.559	847.654	1.098.003	1.271.153	1.374.600
Parda alpina	103.662	135.944	162.520	195.101	205.636	193.575 (2)
Charolesa	—	3.669	7.581	11.948	16.865	21.817
Hereford	—	4.982	4.440	2.136	—	—
Otras razas	—	66.469	19.269	10.428	7.969	9.709
Cruces	—	216.660	258.529	264.804	296.479	314.471
AUTOCTONAS:						
Alistana-Sanabresa	—	—	—	—	7.011	4.427
Rubia Gallega	311.202	363.701	263.488	236.887	212.796	188.944
Asturias	62.583	74.752	47.861	42.480	38.151	37.569 (2)
Tudanca	28.799	25.958	16.390	11.335	10.488	10.862 (2)
Pirenaica	19.978	23.383	15.199	8.185	7.488	11.541 (2)
Morenas del Noroeste	—	96.786	49.747	49.414	27.607	18.881 (2)
Morucha	—	58.744	59.653	82.517	105.886	119.009 (2)
Negra Ibérica	37.631	125.077	50.308	29.840	86.882	92.544 (2)
Avileña	—	—	34.120	50.432	—	—
Retinta	39.056	111.897	128.502	134.687	151.803	137.331
Andaluzas	8.933	32.600	29.682	33.478	25.374	10.862 (2)
Lidia	22.922	70.190	50.482	51.949	56.693	55.294 (2)
Otras razas autóctonas	729.884	231.396	58.313	35.135	24.440	9.951 (1)
Cruces de razas autóctonas	—	—	211.641	162.807	117.283	122.413 (2)
TOTAL	1.703.042	2.309.767	2.315.379	2.511.566	2.670.004	2.733.800

(1) La población de 23.974 vacas, censadas inicialmente bajo la rúbrica de «otras razas autóctonas», se han desagregado en la forma que indican los cuadros de las Págs. 109 y 119 a 122 del Boletín Mensual de Estadística dedicado al Censo de la Ganadería en marzo de 1986.

(2) Se incluyen aquí las vacas que figuran en el listado de esta raza y, además, las que han resultado pertenecer a ella al desagregar la población de 23.974 vacas encuadradas inicialmente bajo la rúbrica de «otras razas autóctonas».

NOTA: En el censo de 1955 se consideran vacas las hembras mayores de 3 años; en los de 1970, 1974, 1978, 1982 y 1986, las hembras mayores de 2 años. El censo de 1955 es de mayo y los restantes son de marzo.

CENSO GANADERO

DESAGREGACION DE LA POBLACION DE VACAS CENSADAS EN GRUPOS
DE RAZAS AUTOCTONAS EN MARZO DE 1986

Grupos	Razas	Número de hembras mayores de 2 años
Asturianas (37.569)	De los Valles	10.479
	De las Montañas	27.090 (1)
Morenas del NO (18.881)	Caldelana	4.827 (2)
	Limiana	7.961
	Sayaguesa	1.084
	Vianesa	3.817
	Cachena	30
	Mirandesa-Frieiresa	1.152
	Sin especificar	10
Andaluzas y otras (10.862)	Colorada	2.250
	Negra	2.023 (3)
	Berrendas	2.292 (4)
	Cárdena	226
	Pájuna	4.034 (5)
	Murciana	11
	Fosca	18 (6)
	Sin especificar	8
Otras razas autóctonas (9.951)	Monchina	270
	Betizoak	70
	De los Alberes	435
	Blanca Cacereña	37
	Marismeña	211
	Roja Menorquina	50
	Mallorquina	29
	Canaria	3.472
	Palmera	83
	Sin especificar	5.024

- (1) Incluye 26 vacas antes comprendidas en «otras razas autóctonas».
- (2) Incluye 200 vacas antes comprendidas en «otras razas autóctonas».
- (3) Incluye 10 vacas antes comprendidas en «otras razas autóctonas».
- (4) Incluye 72 vacas antes comprendidas en «otras razas autóctonas».
- (5) Incluye 658 vacas antes comprendidas en «otras razas autóctonas».
- (6) Incluye 10 vacas antes comprendidas en «otras razas autóctonas».

CENSO GANADERO

GANADO DE LIDIA: Número de terneros herrados

Años	Unión de Criadores de toros de lidia	Asociación Nacional de Ganaderos de lidia	Ganaderos de lidia unidos	Asociación Española de Reses Bravas	Total
1970	10.796	10.061	—	—	20.857
1971	10.420	9.298	—	—	19.718
1972	8.607	8.479	—	—	17.086
1973	7.920	7.753	—	—	15.673
1974	10.314	10.239	—	—	20.553
1975	8.041	8.867	—	—	16.908
1976	7.764	8.788	—	—	16.552
1977	7.470	7.717	—	—	15.187
1978	8.785	9.198	—	—	17.983
1979	8.987	9.285	—	—	18.272
1980	7.557	7.391	38	—	14.986
1981	9.188	9.194	47	—	18.429
1982	6.806	7.799	96	—	14.701
1983	7.695	7.257	58	—	15.010
1984	7.871	7.753	52	56	15.732
1985	8.557	7.692	54	121	16.424
1986	8.671	5.929	65	401	15.066
1987	9.165	6.497	2	590	16.252
1988	10.062	7.668	102	693	18.525
1989	10.169	8.200	52	816	19.235

GANADO DE LIDIA: Número de ganaderías inscritas

Años	Unión de Criadores de toros de lidia	Asociación Nacional de Ganaderos de lidia	Ganaderos de lidia unidos	Asociación Española de Reses Bravas	Independientes	Total
1969	250	380	—	—	—	630
1970	251	374	—	—	—	625
1971	248	382	—	—	—	630
1972	249	382	—	—	—	631
1973	249	381	—	—	—	630
1974	247	383	—	—	—	630
1975	249	382	—	—	—	631
1976	250	380	—	—	—	630
1977	250	379	—	—	—	629
1978	249	364	—	—	—	613
1979	245	375	—	—	—	620
1980	244	370	3	2	—	619
1981	241	369	4	2	—	616
1982	241	388	5	2	—	636
1983	241	393	5	2	—	641
1984	240	389	6	19	—	654
1985	240	388	7	32	—	667
1986	241	392	7	44	—	684
1987	240	390	8	79	—	717
1988	240	395	13	88	1	737
1989	240	430	13	119	1	803

CENSO GANADERO

GANADO BOVINO: Analisis provincial del censo de animales, por tipos, en diciembre de 1989

Provincias y Comunidades Autónomas	Total ganado bovino	Animales con menos de 12 meses			Animales de 12 a menos de 24 meses		
		Para sacrificio antes de 10 meses	Otros		Machos	Hembras	
			Machos	Hembras		Para sacrificio	Para reposición
15 Coruña (La)	310.549	32.137	4.526	30.988	353	797	20.630
27 Lugo	366.068	25.854	8.666	42.156	412	66	28.911
32 Orense	79.817	4.122	1.527	6.967	206	0	3.640
36 Pontevedra	110.722	4.866	678	7.771	1	6	8.069
GALICIA	867.154	66.979	15.397	87.882	972	869	61.250
33 P. DE ASTURIAS	399.513	8.779	16.397	48.500	4.567	2.184	44.207
39 CANTABRIA	342.713	13.707	6.511	52.432	4.112	4.455	59.971
1 Alava	29.309	681	565	4.498	111	0	4.967
20 Guipuzcoa	74.023	2.154	12.012	9.808	1.305	145	6.492
48 Vizcaya	83.309	475	9.273	13.501	1.783	486	9.105
PAIS VASCO	186.641	3.310	21.850	27.807	3.199	631	20.564
31 NAVARRA	87.708	5.594	9.172	10.581	832	292	8.470
26 LA RIOJA	44.190	1.450	15.656	3.512	479	9	3.312
22 Huesca	110.121	62.020	9.885	7.720	605	614	3.886
44 Teruel	15.589	5.096	479	892	299	90	939
50 Zaragoza	47.637	1.110	24.507	5.984	3.564	652	2.066
ARAGON	173.347	68.226	34.871	14.596	4.468	1.356	6.891
8 Barcelona	202.422	126.701	337	9.496	310	215	11.905
17 Gerona	147.007	45.679	178	7.915	650	148	8.787
25 Lerida	182.983	122.634	132	6.567	71	292	8.743
43 Tarragona	5.870	3.294	267	284	127	45	298
CATALUÑA	538.282	298.308	914	24.262	1.158	700	29.733
7 BALEARES	60.341	3.315	1.568	7.155	884	36	8.313
5 Avila	199.080	29.225	8.063	14.010	6.087	1.121	22.278
9 Burgos	77.722	5.296	1.982	7.747	868	68	10.879
24 Leon	162.278	6.720	4.788	20.039	1.073	553	20.666
34 Palencia	65.448	9.475	2.297	7.923	853	343	7.602
37 Salamanca	349.946	52.654	8.360	13.664	11.017	2.039	32.879
40 Segovia	89.906	361	24.962	8.810	895	580	9.766
42 Soria	20.608	2.113	1.485	2.021	1.467	1.240	1.990
47 Valladolid	55.436	11.318	2.445	5.415	1.948	132	6.573
49 Zamora	96.627	10.945	1.927	6.070	1.524	1.391	13.008
CASTILLA LEON	1.117.051	128.107	56.309	85.699	25.732	7.467	125.641
28 MADRID	91.747	2.142	4.267	6.314	3.422	4.090	8.408
2 Albacete	6.345	1.043	427	669	131	215	449
13 Ciudad Real	83.573	356	13.976	13.479	2.041	2.143	8.710
16 Cuenca	3.852	393	167	360	37	46	346
19 Guadalajara	13.394	67	3.634	2.897	298	64	872
45 Toledo	142.201	40.394	5.497	10.681	5.630	1.157	11.327
CASTILLA-MANCHA	249.365	42.253	23.701	28.086	8.137	3.625	21.704
3 Alicante	3.652	0	1.528	225	65	25	188
12 Castellon	5.562	2.409	118	179	34	39	166
46 Valencia	30.232	13.826	559	1.661	115	17	2.051
C. VALENCIANA	39.446	16.235	2.205	2.065	214	81	2.405
30 R. DE MURCIA	21.784	0	9.951	1.550	20	475	357
6 Badajoz	188.703	27.321	11.924	11.577	3.890	1.968	11.981
10 Cáceres	265.039	21.478	18.504	18.314	5.728	1.776	23.035
EXTREMADURA	453.742	48.799	30.428	29.891	9.618	3.744	35.016
4 Almería	4.503	115	344	215	307	65	417
11 Cadiz	131.189	834	11.832	12.284	6.279	936	8.526
14 Córdoba	118.143	5.183	7.854	10.009	4.752	233	11.787
18 Granada	22.504	1.423	1.261	2.846	315	292	2.597
21 Huelva	38.777	137	4.594	4.409	1.627	440	2.746
23 Jaen	41.450	914	2.172	4.018	2.312	294	4.208
29 Málaga	20.114	3.106	2.285	701	190	88	1.019
41 Sevilla	119.312	8.249	4.895	6.898	9.460	5.923	9.108
ANDALUCIA	495.992	19.961	35.237	41.380	25.242	8.271	40.408
35 Palmas (Las)	10.677	147	553	552	1.484	0	240
38 S. C. Tenerife	7.700	19	1.078	903	881	290	984
CANARIAS	18.377	166	1.631	1.455	2.365	290	1.224
ESPAÑA	5.187.393	727.331	286.065	473.167	95.421	38.575	477.874

CENSO GANADERO

GANADO BOVINO: Analisis provincial del censo de animales, por tipos, en diciembre de 1989 (conclusión)

Provincias y Comunidades Autónomas	Animales con 24 meses o más								
	Machos	Hembras							
		Para sacrificio	Nunca han parido			Han parido al menos una vez			
			Para ordeño		Para no ordeño	Para ordeño		Para no ordeño	
		Frisonas	Otras		Frisonas	Otras			
15 Coruña (La)	1.367	80	6.832	2.052	464	137.978	57.711	14.634	
27 Lugo	1.637	615	2.637	1.910	1.310	148.020	71.905	31.967	
32 Orense	409	0	460	716	0	9.884	46.818	5.088	
36 Pontevedra	686	0	1.538	190	180	69.397	16.496	844	
GALICIA	4.099	695	11.467	4.868	1.954	365.279	192.930	52.513	
33 P. DE ASTURIAS	3.028	692	1.559	1.936	9.036	149.818	45.972	62.838	
39 CANTABRIA	2.741	1.370	8.567	1.028	6.511	132.453	7.047	41.808	
1 Alava	201	1	374	45	964	8.737	1.364	6.801	
20 Guipuzcoa	1.010	145	1.000	212	755	24.350	5.859	8.776	
48 Vizcaya	985	67	1.970	201	714	29.208	4.703	10.838	
PAIS VASCO	2.196	213	3.344	458	2.433	62.295	11.926	26.415	
31 NAVARRA	523	504	997	20	1.368	29.901	3.694	15.760	
26 LA RIOJA	381	15	600	0	709	5.755	79	12.233	
22 Huesca	397	0	499	477	820	8.107	2.482	12.609	
44 Teruel	303	0	479	0	114	2.603	0	4.295	
50 Zaragoza	187	0	867	0	170	6.962	0	1.568	
ARAGON	887	0	1.845	477	1.104	17.672	2.482	18.472	
8 Barcelona	575	113	2.077	29	1.069	40.051	10	9.534	
17 Gerona	1.037	232	5.491	376	1.234	61.118	700	13.462	
25 Lerida	441	0	2.101	206	649	33.270	1.520	6.357	
43 Tarragona	63	42	54	0	0	1.365	0	31	
CATALUÑA	2.116	387	9.723	611	2.952	135.804	2.230	29.384	
7 BALEARES	225	181	140	0	0	38.006	518	0	
5 Avila	3.658	150	6.288	71	3.769	33.894	1.056	75.070	
9 Burgos	728	0	2.085	446	2.217	29.614	3.546	12.246	
24 Leon	981	0	3.819	2.534	736	50.124	45.916	4.329	
34 Palencia	602	133	1.359	1.192	161	25.455	4.847	3.206	
37 Salamanca	11.959	43	853	0	5.329	18.533	1.864	190.752	
40 Segovia	349	19	360	0	1.445	20.532	342	21.485	
42 Soria	280	4	168	27	84	2.389	825	6.515	
47 Valladolid	513	594	1.192	0	216	22.707	162	2.221	
49 Zamora	1.121	508	2.151	261	1.178	24.518	1.964	30.061	
CASTILLA LEON	20.191	1.451	12.615	4.531	15.135	227.766	60.522	345.885	
28 MADRID	2.034	331	3.546	319	2.758	25.379	2.997	25.740	
2 Albacete	254	16	123	0	0	2.329	19	670	
13 Ciudad Real	2.601	666	22	52	1.023	13.503	0	25.001	
16 Cuenca	48	0	112	0	3	1.500	0	840	
19 Guadalajara	60	4	59	0	129	1.946	0	3.364	
45 Toledo	2.969	153	2.602	0	2.728	34.137	0	24.926	
CASTILLA-MANCHA	5.932	839	2.918	52	3.883	53.415	19	54.801	
3 Alicante	31	0	0	0	0	1.590	0	0	
12 Castellon	119	10	2	0	167	1.398	0	921	
46 Valencia	296	29	475	0	0	10.675	16	512	
C. VALENCIANA	446	39	477	0	167	13.663	16	1.433	
30 R. DE MURCIA	19	0	248	0	0	9.164	0	0	
6 Badajoz	3.890	382	1.342	146	3.464	25.116	2.567	83.135	
10 Caceres	8.285	1.781	651	32	6.679	12.826	1.131	144.819	
EXTREMADURA	12.175	2.163	1.993	178	10.143	37.942	3.698	227.954	
4 Almería	85	26	29	38	38	2.199	153	472	
11 Cadiz	12.180	4.220	1.132	0	12.754	13.852	25	46.335	
14 Cordoba	1.735	13	3.077	45	2.814	42.667	8.421	19.553	
18 Granada	255	81	780	15	150	7.820	255	4.414	
21 Huelva	1.229	137	327	0	1.590	3.894	551	17.096	
23 Jaen	1.642	40	164	39	516	12.407	158	12.566	
29 Malaga	823	3	0	0	8	9.001	39	2.851	
41 Sevilla	8.151	456	793	258	3.420	30.730	1.613	29.358	
ANDALUCIA	26.100	4.976	6.302	395	21.290	122.570	11.215	132.645	
35 Palmas (Las)	109	238	459	78	0	5.095	1.722	0	
38 S. C. Tenerife	259	0	46	46	81	1.825	820	468	
CANARIAS	368	238	505	124	81	6.920	2.542	468	
ESPAÑA	83.461	14.094	66.846	14.997	79.524	1.433.802	347.887	1.048.349	

CENSO GANADERO

GANADO BOVINO: Existencias en determinados países (Miles de cabezas)

Países	Total de animales		1989 1988 = 100
	1988	1989	
MUNDO	1.262.501	1.281.472	101,5
EUROPA :	125.981	125.569	99,7
Belgica-Luxemburgo	2.950	2.967	100,6
Dinamarca	2.323	2.226	95,8
Francia	22.189	21.780	98,2
Alemania (R.F.-R.D)	20.608	20.369	98,8
Grecia	741	731	98,7
Irlanda	5.580	5.637	101,0
Italia	8.794	8.737	99,4
Holanda	4.546	4.606	101,3
Portugal	1.356	1.359	100,2
España	5.052	5.050	100,0
Reino Unido	11.855	11.902	100,4
C.E	85.994	85.364	99,3
Austria	2.590	2.541	98,1
Bulgaria	1.649	1.613	97,8
Checoslovaquia	5.044	5.075	100,6
Hungria	1.664	1.690	101,6
Polonia	10.322	10.733	104,0
Rumania	7.182	7.170	99,8
Suecia	1.662	1.662	100,0
Suiza	1.837	1.850	100,7
Yugoslavia	4.881	4.759	97,5
Otros	3.156	3.112	98,6
AMERICA :	420.729	428.095	101,8
Canada	12.060	12.195	101,1
U.S.A	99.622	99.180	99,6
Méjico	31.200	34.999	112,2
Argentina	50.782	50.782	100,0
Brasil	134.133	136.814	102,0
Colombia	24.307	24.671	101,5
Uruguay	10.331	10.548	102,1
Venezuela	12.641	12.856	101,7
Otros	45.653	46.050	100,9
AFRICA :	181.282	185.794	102,5
ASIA :	385.712	391.556	101,5
OCEANIA :	30.497	30.858	101,2
Australia	21.851	22.434	102,7
Nueva Zelanda	8.058	7.828	97,1
Otros	588	596	101,4
U.R.S.S	118.300	119.600	101,1

Fuente : < Anuario de Produccion > .F.A.O. 1989

CENSO GANADERO

GANADO BOVINO: Comercio Internacional (Cabezas)

Países	Importacion			Exportacion		
	1988	1989	1989 1988 = 100	1988	1989	1989 1988 = 100
MUNDO	6.788.750	7.082.416	104,3	7.153.629	7.174.372	100,3
EUROPA :	3.572.230	3.856.539	108,0	4.295.175	4.263.317	99,3
Belgica-Luxemburgo	126.724	143.580	113,3	241.333	246.680	102,2
Dinamarca	718	510	71,0	10.506	10.376	98,8
Francia	244.271	292.464	119,7	1.652.114	1.521.924	92,1
Alemania (R.F.-R.D)	362.971	339.595	93,6	481.786	561.613	116,6
Grecia	40.186	73.000	181,7	—	—	—
Irlanda	28.973	23.598	81,4	235.593	169.633	72,0
Italia	1.937.698	2.065.784	106,6	1.598	1.778	111,3
Holanda	449.585	528.498	117,6	253.847	192.660	75,9
Portugal	13.738	14.839	108,0	323	359	111,1
España	105.000	143.314	136,5	4.131	5.553	134,4
Reino Unido	178.561	123.600	69,2	266.893	329.517	123,5
C.E	3.488.425	3.748.782	107,5	3.148.124	3.040.093	96,6
Austria	12.956	23.334	180,1	95.197	87.942	92,4
Bulgaria	2.051	2.000	97,5	28.936	21.765	75,2
Checoslovaquia	1.800	2.000	111,1	33.000	45.000	136,4
Hungria	21.419	509	2,4	156.087	212.265	136,0
Polonia	756	620	82,0	563.244	660.493	117,3
Rumania	—	—	—	30.000	20.000	66,7
Suecia	101	54	53,5	258	8	3,1
Suiza	13.564	5.380	39,7	12.320	14.668	119,1
Yugoslavia	30.638	73.597	240,2	226.481	160.000	70,6
Otros	520	263	50,6	1.528	1.083	70,9
AMERICA :	1.707.012	1.759.515	103,1	1.705.732	1.684.366	98,7
Canada	68.720	54.598	79,4	507.723	434.679	85,6
U.S.A	1.335.565	1.459.415	109,3	360.488	169.914	47,1
Méjico	236.156	104.488	44,2	806.724	945.288	117,2
Argentina	1.216	1.427	117,4	295	756	256,3
Brasil	4.628	122.000	2.636,1	3.212	1.931	60,1
Chile	60	25	41,7	500	500	100,0
Colombia	3.274	48,3	53	70	132,1	—
Perú	14.000	4.800	34,3	—	—	—
Uruguay	56	54	96,4	5.559	123.530	2.222,2
Venezuela	41.663	7.018	16,8	—	—	—
Otros	1.674	4.110	245,5	21.178	7.698	36,3
AFRICA :	690.307	730.698	105,9	690.525	743.129	107,6
ASIA :	634.520	603.953	95,2	309.105	294.408	95,2
OCEANIA :	1.681	1.711	101,8	153.092	189.152	123,6
Australia	1.137	351	30,9	119.194	161.700	135,7
Nueva Zelanda	308	1.205	391,2	33.898	27.452	81,0
Otros	236	155	65,7	—	—	—
U.R.S.S	183.000	130.000	71,0	—	—	—

Fuente : < Anuario de Produccion >.F.A.O. 1989

GANADO OVINO: Serie histórica del censo de animales, por clases, en septiembre de cada año (1)

Años	Total de animales — Miles de cabezas	Animales menores de 12 meses — Miles de cabezas	Animales de 12 a 24 meses		Animales mayores de 24 meses	
			Machos — Miles de cabezas	Hembras — Miles de cabezas	Machos — Miles de cabezas	Hembras — Miles de cabezas
1960	22.622	4.978		3.588	907	13.149
1965	17.073	2.413		2.801	534	11.327
1966	16.761	2.583		2.704	549	10.925
1967	16.648	2.461		2.766	511	10.910
1968	16.726	2.537		2.821	479	10.289
1969	17.024	2.622		2.801	478	11.122
1970	17.005	2.483		2.579	490	11.943
1971	16.668	2.406		2.574	483	11.204
1972	15.950	2.325		2.432	458	10.735
1973	16.238	2.667		2.450	463	10.658
1974	15.599	2.850	220	2.783	366	9.380
1975	15.195	2.680	215	2.774	336	9.190
1976	14.776	2.578	208	2.643	322	9.024
1977	14.536	2.531	184	2.550	322	8.949
1978	14.522	2.413	168	2.527	327	9.087
1979	13.800	2.540	165	2.330	301	8.464
1980	14.180	2.702	164	2.411	315	8.588
1981	14.678	2.737	163	2.547	317	8.913
1982	16.456	3.160	165	2.843	334	9.955
1983	16.755	3.314	—	—	428 (2)	13.013 (2)
1984	17.053	3.313	—	—	430 (2)	13.310 (2)
1985	16.954	3.289	—	—	410 (2)	13.255 (2)
1986 (3)	17.641	3.759	—	—	408 (2)	13.474 (2)
1987 (4)	22.994	4.936	—	—	479	17.579
1988 (4)	23.064	4.617	—	—	479	17.968
1989 (4)	22.739	3.944	—	—	432 (2)	18.363 (2)

(1) Hasta 1963 los censos son del mes disponible, que es distinto de septiembre. Las cifras de machos y hembras de 12 a 24 meses están unidas, inicialmente, en la columna de hembras.

(2) Animales mayores de 12 meses.

(3) Censo General Ganadero de marzo de 1986.

(4) Encuesta C.E.E. de diciembre. Datos revisados.

OVEJAS: Número de ovejas mayores de dos años, por razas, en los censos de 1955, 1970, 1974, 1978, 1982 y 1986

Razas	1955	1970	1974	1978 (1)	1982 (1)	1986 (1)
Merina (2)	2.712.398	3.049.441	2.199.346	2.438.812	2.402.907	2.473.671
Manchega	1.440.150	1.418.663	1.341.723	1.185.540	1.216.058	1.313.499
Segureña	—	—	—	620.929	918.000	979.721
Castellana	564.740	1.221.487	1.027.868	1.116.133	1.254.746	1.423.960
Churra	2.122.227	2.050.651	1.281.083	1.509.870	1.409.737	1.388.210
Lacha	—	222.401	193.135	236.863	311.218	288.130
Rasa Aragonesa	1.507.356	1.290.935	1.108.477	1.435.563	2.140.962	2.179.955
Talaverana	—	659.865	543.584	263.888	349.256	304.690
Ojalada	—	155.469	—	—	316.617	470.784
Alicarrena	—	—	—	—	195.607	183.865
Montesina	—	—	—	—	60.593	83.709
Karakul	49.210	3.169	1.098	3.913	—	—
Otras razas autóctonas	7.318 (3)	1.155.764 (3)	575.303	677.944	551.551	386.694
Otras razas extranjeras	—	—	17.358	30.819	82.769	74.102
Cruces	2.888.638	—	935.869	925.467	1.501.309	1.922.575
TOTAL	11.292.037	11.227.845	9.224.844	10.445.741	12.711.330	13.473.565

(1) Desde 1978, los animales de 1 a 2 años se incluyen con los mayores de 2 años.

(2) Incluye merinos extranjeros en 1970, pero no en 1974, 1978, 1982 y 1986.

(3) En 1955 incluye otras razas autóctonas y extranjeras. En 1970 incluye otras razas autóctonas y extranjeras y cruces.

DESAGREGACION DE LA POBLACION DE OVEJAS CENSADAS EN GRUPOS
DE RAZAS AUTOCTONAS EN MARZO DE 1986

Grupos	Razas	Número de hembras mayores de 12 meses
Rasa Aragonesa (2.179.955)	Navarra	310.859
	Ansotana	21.788
	Roncalesa	89.168
	Monegrina	86.240
	Turolense	493.706
	Sin especificar	1.178.194
Otras razas autóctonas (386.754)	Gallega	81.247
	Mariñana de los Valles	5.534
	Mariñana de las Montañas	24.777
	Carranzana	6.777
	Ripollesa	93.641
	Cartera	9.320
	Guirra	8.409
	Ibicenca	561
	Mallorquina	111.273
	Roja Mallorquina	5.500
	Menorquina	1.141
	Canaria	7.624
	Otras	28.177
Sin identificar	2.773	

CENSO GANADERO

GANADO OVINO: Analisis provincial del censo de animales, por tipos, en diciembre de 1989

Provincias y Comunidades Autónomas	Total ganado ovino	Corderos	Sementales	Hembras para vida				
				Total	Nunca han parido		Que ya han parido	
					No cubiertas	Cubiertas 1ª vez	Ordeñadas	No ordeñadas
15 Coruña (La)	2.046	214	119	1.713	200	89	0	1.424
27 Lugo	26.060	2.500	705	22.855	1.585	1.131	919	19.220
32 Orense	43.247	7.791	1.197	34.259	2.580	3.141	0	28.538
36 Pontevedra	3.171	439	90	2.642	205	387	345	1.705
GALICIA	74.524	10.944	2.111	61.469	4.570	4.748	1.264	50.887
33 P. DE ASTURIAS	51.957	2.102	1.165	48.690	5.556	6.847	8.229	28.058
39 CANTABRIA	53.749	2.096	967	50.686	4.568	6.450	13.330	26.338
1 Alava	97.876	1.422	2.208	94.246	11.344	11.744	27.434	43.724
20 Guipuzcoa	131.339	9.177	3.969	118.193	13.528	12.808	57.009	34.848
48 Vizcaya	55.866	1.909	1.510	52.447	3.978	8.705	24.289	15.475
PAIS VASCO	285.081	12.508	7.687	264.886	28.850	33.257	108.732	94.047
31 NAVARRA	734.682	107.724	9.739	617.219	47.405	54.951	113.424	401.439
26 LA RIOJA	273.058	34.994	4.019	234.045	10.885	20.448	9.777	192.935
22 Huesca	824.225	147.965	12.485	663.775	44.716	50.525	0	568.534
44 Teruel	897.077	146.830	15.360	734.887	37.274	58.570	0	639.043
50 Zaragoza	1.401.823	287.303	25.427	1.089.093	62.000	64.209	0	962.884
ARAGON	3.123.125	582.098	53.272	2.487.755	143.990	173.304	0	2.170.461
8 Barcelona	276.908	82.279	4.076	190.553	9.406	13.003	55	168.089
17 Gerona	213.182	49.620	3.825	159.737	11.926	10.252	0	137.559
25 Lerida	457.216	99.815	7.044	350.357	16.269	43.680	0	290.408
43 Tarragona	104.757	22.923	2.145	79.689	3.403	2.898	0	73.388
CATALUÑA	1.052.063	254.637	17.090	780.336	41.004	69.833	55	669.444
7 BALEARES	278.435	65.899	5.530	207.006	12.758	14.420	12.060	167.768
5 Avila	425.773	79.386	6.661	339.726	21.197	31.173	95.794	191.562
9 Burgos	571.732	52.234	6.492	513.006	45.497	57.557	198.044	211.908
24 Leon	639.910	81.105	9.181	549.624	33.533	52.032	155.487	308.572
34 Palencia	401.292	52.661	5.125	343.506	15.679	47.062	212.466	68.299
37 Salamanca	928.813	168.970	17.685	742.158	38.108	47.575	154.425	502.050
40 Segovia	503.345	72.108	6.794	424.443	28.780	32.716	70.204	292.743
42 Soria	606.751	74.548	8.061	524.142	27.347	45.970	547	450.278
47 Valladolid	584.568	52.661	8.716	523.191	32.021	69.372	401.400	20.398
49 Zamora	909.130	170.984	10.434	727.712	53.422	86.858	373.235	214.197
CASTILLA LEON	5.571.314	804.657	79.149	4.687.508	295.584	470.315	1.661.602	2.260.007
28 MADRID	300.556	84.134	3.880	212.542	10.331	23.818	122.459	55.934
2 Albacete	850.620	132.796	18.959	698.865	39.043	80.949	152.926	425.947
13 Ciudad Real	1.040.721	150.757	21.137	868.827	67.116	74.025	334.911	392.775
16 Cuenca	739.720	90.311	12.266	637.143	29.455	57.593	219.701	330.394
19 Guadalajara	499.855	71.871	12.106	415.878	27.866	25.417	51.928	310.667
45 Toledo	623.317	103.152	11.820	508.345	39.464	53.089	280.098	135.694
CASTILLA-MANCHA	3.754.233	548.887	76.288	3.129.058	202.944	291.073	1.039.564	1.595.477
3 Alicante	130.166	23.993	3.817	102.356	1.929	8.992	0	91.435
12 Castellon	212.432	25.809	4.104	182.519	8.036	6.524	8.301	159.658
46 Valencia	263.716	45.873	7.479	210.364	7.561	12.820	14.752	175.231
C. VALENCIANA	606.314	95.675	15.400	495.239	17.526	28.336	23.053	426.324
30 R. DE MURCIA	521.309	61.865	12.052	447.392	56.063	888	0	390.441
6 Badajoz	2.005.260	427.307	44.933	1.533.020	64.611	152.714	44.052	1.271.643
10 Caceres	1.413.855	364.458	30.743	1.018.654	39.964	99.596	34.819	844.275
EXTREMADURA	3.419.115	791.765	75.676	2.551.674	104.575	252.310	78.871	2.115.918
4 Almeria	241.075	23.615	8.579	208.881	13.097	40.805	33	154.946
11 Cadiz	30.042	9.291	1.350	19.401	993	200	143	18.065
14 Cordoba	833.616	169.348	17.367	646.901	38.695	68.861	4.844	534.501
18 Granada	435.844	79.755	12.109	343.980	15.104	44.884	9.973	274.019
21 Huelva	384.434	86.105	8.744	289.585	14.564	22.731	2.925	249.365
23 Jaen	339.845	49.870	9.902	280.073	10.780	27.134	10.025	232.134
29 Malaga	116.667	21.296	2.486	92.885	6.352	16.031	3.876	66.626
41 Sevilla	248.904	42.630	6.908	199.366	15.097	26.033	6.022	152.214
ANDALUCIA	2.630.427	481.910	67.445	2.081.072	114.682	246.679	37.841	1.681.870
35 Palmas (Las)	3.636	205	53	3.378	430	313	484	2.151
38 S. C. Tenerife	5.267	1.580	207	3.480	366	334	2.368	412
CANARIAS	8.903	1.785	260	6.858	796	647	2.852	2.563
ESPAÑA	22.738.845	3.943.680	431.730	18.363.435	1.102.087	1.698.324	3.233.113	12.329.911

GANADO CAPRINO: Serie histórica del censo de animales, por clases, en septiembre de cada año (1)

Años	Total de animales — Miles de cabezas	Animales menores de 12 meses — Miles de cabezas	Animales de 12 a 24 meses		Animales mayores de 24 meses	
			Machos — Miles de cabezas	Hembras — Miles de cabezas	Machos — Miles de cabezas	Hembras — Miles de cabezas
1960	3.299	607		597	133	1.962
1965	2.196	378		384	95	1.439
1966	2.277	311		435	92	1.440
1967	2.449	354		466	101	1.528
1968	2.504	361		474	97	1.572
1969	2.529	361		477	99	1.592
1970	2.551	370		468	94	1.620
1971	2.448	358		453	89	1.548
1972	2.368	346		443	87	1.492
1973	2.403	367		422	90	1.525
1974	2.230	387	49	451	67	1.276
1975	2.293	383	46	441	64	1.358
1976	2.178	375	43	420	64	1.278
1977	2.206	372	45	440	62	1.287
1978	2.283	411	47	486	66	1.273
1979	1.973	368	38	417	54	1.096
1980	1.977	365	38	410	52	1.112
1981	2.112	377	40	419	56	1.220
1982	2.450	436	42	467	64	1.441
1983	2.424	491	—	—	96 (2)	1.844 (2)
1984	2.533	507	—	—	92 (2)	1.934 (2)
1985	2.584	511	—	—	96 (2)	1.977 (2)
1986 (3)	2.850	593	—	—	97 (2)	2.160 (2)
1987 (4)	3.726	696	—	—	123 (2)	2.907 (2)
1988 (4)	4.417	978	—	—	137 (2)	3.302 (2)
1989 (4)	4.574	759	—	—	138 (2)	3.677 (2)

(1) Hasta 1963 los censos son del mes disponible, que es distinto de septiembre. Las cifras de machos y hembras de 12 a 24 meses están unidas, inicialmente, en la columna de hembras.

(2) Animales mayores de 12 meses.

(3) Censo General Ganadero de marzo de 1986.

(4) Encuesta C.E.E. de diciembre. Datos revisados

CABRAS: Número de cabras mayores de dos años, por razas, en los censos de 1955, 1970, 1974, 1978, 1982 y 1986

Razas	1955	1970	1974	1978 (1)	1982 (1)	1986 (1)
Murciana	128.371	136.246	98.698	142.652	313.671	382.660
Granadina	119.337	133.608	78.644	111.358		
Malagueña	77.153	72.283	65.595	86.572	123.851	194.517
Serrana	337.094	617.470	485.549	495.368	665.449	665.985
Retinta	—	—	—	—	11.881	16.832
Blanca andaluza	—	18.773	16.036	10.269	23.273	29.136
Blanca celtibérica	—	19.306	13.222	—	—	—
Pirenaica	—	33.392	21.235	29.618	36.421	63.192
Canaria	—	—	—	95.957	124.193	128.080
Otras razas	1.456.165	488.020	430.292	142.179	200.612	164.686
Cruces	—	—	—	325.066	374.198	515.341
TOTAL	2.118.120	1.519.098	1.209.271	1.439.039	1.873.549	2.160.429

(1) Los animales de 1 a 2 años se incluyen con los mayores de 2 años.

DESAGREGACION DE LA POBLACION DE CABRAS CENSADAS BAJO LA RUBRICA DE OTRAS RAZAS EN MARZO DE 1986

Grupo	Razas	Número de hembras mayores de 12 meses
Otras razas (164.686)	Gallega	7.803
	De las Mesetas	14.442
	Verata	94.309
	Del Guadarrama	19.834
	Negra Serrana o Castiza	22.119
	Ibicenca	150
	Otras	4.519
	Sin especificar	1.510

CENSO GANADERO

GANADO CAPRINO: Análisis provincial del censo de animales, por tipos, en diciembre de 1989

Provincias y Comunidades Autónomas	Total ganado caprino	Chivos	Sementales	Hembras para vida				
				Total	Nunca han parido		Que ya han parido	
					No cubiertas	Cubiertas 1ª vez	Ordeñadas	No ordeñadas
15 Coruña (La)	2.757	101	108	2.548	149	185	0	2.214
27 Lugo	25.103	801	811	23.491	1.636	704	5.517	15.634
32 Orense	45.439	8.675	808	35.956	1.080	2.505	1.356	31.015
36 Pontevedra	2.647	379	42	2.226	231	303	23	1.669
GALICIA	75.946	9.956	1.769	64.221	3.096	3.697	6.896	50.532
33 P. DE ASTURIAS	44.912	3.733	887	40.292	4.611	5.502	5.150	25.029
39 CANTABRIA	25.043	1.753	873	22.417	1.978	2.615	1.468	16.356
1 Alava	12.370	320	387	11.663	900	2.118	1.374	7.271
20 Guipuzcoa	8.667	1.834	457	6.376	220	952	305	4.899
48 Vizcaya	19.710	1.387	846	17.477	2.701	3.129	10.591	1.056
PAIS VASCO	40.747	3.541	1.690	35.516	3.821	6.199	12.270	13.226
31 NAVARRA	26.608	3.647	585	22.376	1.290	982	2.207	17.897
26 LA RIOJA	43.955	17.559	1.079	25.317	1.325	1.471	16.788	5.733
22 Huesca	20.648	3.779	1.390	15.479	778	701	205	13.795
44 Teruel	32.583	5.179	1.404	26.000	824	1.954	8.109	15.113
50 Zaragoza	53.549	15.521	2.452	35.576	2.871	1.445	15.330	15.930
ARAGON	106.780	24.479	5.246	77.055	4.473	4.100	23.644	44.838
8 Barcelona	26.860	6.222	1.009	19.629	2.036	601	9.876	7.116
17 Gerona	9.677	2.024	468	7.185	651	476	1.149	4.909
25 Lerida	34.700	6.950	1.288	26.462	576	3.183	8.339	14.364
43 Tarragona	16.585	3.830	702	12.053	450	258	0	11.345
CATALUÑA	87.822	19.026	3.467	65.329	3.713	4.518	19.364	37.734
7 BALEARES	26.730	2.099	666	23.965	1.575	6.013	14.796	1.581
5 Avila	140.293	17.303	3.454	119.536	8.703	10.224	95.516	5.093
9 Burgos	27.874	4.591	453	22.830	1.864	2.656	6.227	12.083
24 Leon	53.196	5.322	1.439	46.435	1.738	4.745	4.537	35.415
34 Palencia	8.610	226	353	8.031	715	733	2.669	3.914
37 Salamanca	84.388	25.380	2.000	57.008	2.787	2.808	48.015	3.398
40 Segovia	11.092	2.087	182	8.823	513	1.267	5.609	1.434
42 Soria	15.476	1.437	573	13.466	594	921	2.067	9.884
47 Valladolid	9.074	1.258	202	7.614	574	1.009	5.157	874
49 Zamora	65.868	8.868	1.253	55.747	2.873	3.403	17.458	32.013
CASTILLA LEON	415.871	68.472	9.909	339.490	20.361	27.766	187.255	104.108
28 MADRID	62.484	15.087	1.388	46.009	2.226	1.505	37.818	4.460
2 Albacete	117.687	12.136	3.810	101.741	5.623	7.205	28.731	60.182
13 Ciudad Real	378.972	81.305	9.400	288.267	24.778	26.823	127.496	109.170
16 Cuenca	47.416	7.012	1.491	38.913	1.354	3.326	15.911	18.322
19 Guadalaajara	74.603	13.597	2.059	58.947	3.059	5.417	33.324	17.147
45 Toledo	247.098	26.641	6.225	214.232	19.086	25.655	145.626	23.865
CASTILLA-MANCHA	865.776	140.691	22.985	702.100	53.900	68.426	351.088	228.686
3 Alicante	56.170	6.864	1.947	47.359	182	0	44.824	2.353
12 Castellon	41.717	1.991	1.261	38.465	3.059	1.223	16.258	17.925
46 Valencia	47.885	6.200	2.200	39.485	1.539	2.474	17.996	17.476
C. VALENCIANA	145.772	15.055	5.408	125.309	4.780	3.697	79.078	37.754
30 R. DE MURCIA	134.138	10.342	4.338	119.458	14.561	3.002	53.352	48.543
6 Badajoz	187.697	41.660	6.305	139.732	3.372	6.793	52.931	76.636
10 Cáceres	566.078	130.100	16.696	419.282	16.703	40.883	319.704	41.992
EXTREMADURA	753.775	171.760	23.001	559.014	20.075	47.676	372.635	118.628
4 Almeria	229.381	11.950	9.189	208.242	10.613	39.335	120.189	38.105
11 Cadiz	57.179	17.716	2.761	36.702	2.353	901	6.146	27.302
14 Cordoba	127.512	16.782	3.202	107.528	4.493	9.957	80.507	12.571
18 Granada	263.290	31.951	10.108	221.231	13.927	24.966	132.756	49.582
21 Huelva	135.823	24.108	4.284	107.431	6.457	9.749	20.516	70.709
23 Jaen	147.646	18.555	5.097	123.994	3.702	12.784	52.059	55.449
29 Malaga	392.391	80.492	10.120	301.779	29.369	38.432	233.759	219
41 Sevilla	209.343	25.217	5.632	178.494	14.717	13.532	138.657	11.588
ANDALUCIA	1.562.565	226.771	50.393	1.285.401	85.631	149.656	784.589	265.525
35 Palmas (Las)	53.718	3.542	1.748	48.428	6.864	5.520	31.984	4.060
38 S. C. Tenerife	101.074	23.509	2.612	74.953	10.027	7.728	56.951	247
CANARIAS	154.792	27.051	4.360	123.381	16.891	13.248	88.935	4.307
ESPAÑA	4.573.716	759.022	138.044	3.676.650	244.307	350.073	2.057.333	1.024.937

CENSO GANADERO

GANADOS OVINO Y CAPRINO: Existencias en determinados países (Miles de cabezas)

Países	Ovino			Caprino		
	1988	1989	1989 1988 = 100	1988	1989	1989 1988 = 100
MUNDO	1.161.832	1.175.524	101,2	519.231	526.441	101,4
EUROPA :	148.015	151.264	102,2	14.833	15.135	102,0
Belgica-Luxemburgo	184	190	103,3	8	8	100,0
Dinamarca	73	88	120,5	—	—	—
Francia	11.397	12.001	105,3	1.091	1.103	101,1
Alemania (R.F.-R.D)	4.070	4.098	100,7	67	71	106,0
Grecia	10.816	10.376	95,9	5.876	5.970	101,6
Irlanda	4.301	4.991	116,0	9	9	100,0
Italia	11.457	11.623	101,4	1.206	1.214	100,7
Holanda	1.169	1.405	120,2	34	34	100,0
Portugal	5.298	5.354	101,1	808	745	92,2
España	22.544	23.797	105,6	2.900	3.100	106,9
Reino Unido	27.820	29.046	104,4	58	61	105,2
C.E	99.129	102.969	103,9	12.057	12.315	102,1
Albania	1.525	1.555	102,0	1.076	1.108	102,8
Austria	261	256	98,1	34	32	94,1
Bulgaria	8.886	8.609	96,9	428	434	101,4
Checoslovaquia	1.075	1.047	97,4	50	50	100,0
Hungria	2.333	2.215	94,9	16	16	100,0
Polonia	4.377	4.409	100,7	10	10	100,0
Rumania	18.793	18.800	100,0	990	1000	101,0
Suecia	395	396	100,3	—	—	—
Suiza	367	360	98,1	72	70	97,2
Yugoslavia	7.824	7.564	96,7	—	—	—
Otros	3.050	3.084	101,1	100	102	102,0
AMERICA :	130.176	132.829	102,0	36.730	36.933	100,6
U.S.A	10.945	10.858	99,2	1.750	1.750	100,0
Haití	94	95	101,1	1.200	1.250	104,2
Méjico	6.000	6.000	100,0	10.450	10.500	100,5
Argentina	29.167	29.345	100,6	3.200	3.200	100,0
Bolivia	12.000	12.300	102,5	2.300	2.350	102,2
Brasil	20.000	20.500	102,5	11.000	11.000	100,0
Chile	6.429	6.600	102,7	600	600	100,0
Colombia	2.652	2.697	101,7	932	947	101,6
Ecuador	1.296	1.883	145,3	301	300	99,7
Perú	13.037	13.056	100,1	1.720	1.734	100,8
Uruguay	24.689	25.560	103,5	14	14	100,0
Venezuela	425	425	100,0	1.450	1.450	100,0
Otros	3.442	3.510	102,0	1.813	1.838	101,4
AFRICA :	199.508	200.711	100,6	166.356	169.467	101,9
ASIA :	326.299	325.643	99,8	292.778	296.342	101,2
OCEANIA :	217.051	225.577	103,9	2.134	2.064	96,7
Australia	152.443	165.000	108,2	680	684	100,6
Nueva Zelanda	64.600	60.569	93,8	1.301	1.222	93,9
Otros	8	8	100,0	833	842	101,1
U.R.S.S.:	140.783	139.500	99,1	6.400	6.500	101,6

Fuente : < Anuario de Produccion > F.A.O. 1989

CENSO GANADERO

GANADOS OVINO Y CAPRINO: Comercio internacional (Decenas de cabezas)

Países	Importaciones			Exportaciones		
	1988	1989	1989 1988 = 100	1988	1989	1989 1988 = 100
MUNDO	2.143.321	2.213.225	103,3	2.196.522	2.267.227	103,2
EUROPA :	397.595	492.854	124,0	648.647	623.407	96,1
Belgica-Luxemburgo	40.892	42.005	102,7	25.362	26.039	102,7
Dinamarca	1	—	—	1500	2099	139,9
Francia	108.277	102.318	94,5	43.420	65.977	152,0
Alemania (R.F.R.D)	34.758	37.212	107,1	54.933	46.294	84,3
Grecia	6.258	12.000	191,8	1.252	—	—
Irlanda	7.800	10.427	133,7	8.270	13.264	160,4
Italia	163.456	206.807	126,5	31	26	83,9
Holanda	1.731	1.894	109,4	32.741	37.115	113,4
Portugal	3.100	1.764	56,9	2.030	8.230	405,4
España	21.725	62.565	288,0	14.742	19.257	130,6
Reino Unido	7.074	10.341	146,2	50.959	58.953	115,7
C.E.	395.072	487.333	123,4	235.240	277.254	117,9
Austria	58	103	177,6	794	591	74,4
Bulgaria	115	115	100,0	139.353	98.672	70,8
Checoslovaquia	1.500	1.500	100,0	2.400	350	14,6
Hungria	728	2.343	321,8	137.512	125.279	91,1
Polonia	53	80	150,9	90.562	88.801	98,1
Rumania	—	—	—	35.000	30.000	85,7
Yugoslavia	52	1.340	2.576,9	2238	2419	108,1
Otros	17	40	235,3	5.548	41	0,7
AMERICA :	50.888	78.753	154,8	51.354	53.428	104,0
Canadá	5.038	4.022	79,8	2.927	1.667	57,0
U.S.A	4.235	14.305	337,8	17.460	44.089	252,5
Méjico	35.600	57.000	160,1	—	—	—
Argentina	4.386	2.576	58,7	73	12	16,4
Brasil	550	300	54,5	3	20	666,7
Chile	15	—	—	5.500	5.500	100,0
Uruguay	5	4	80,0	25.155	1.898	7,5
Otros	1.059	546	51,6	236	242	102,5
AFRICA :	393.745	431.578	109,6	294.982	336.360	114,0
ASIA :	1.300.186	1.209.648	93,0	426.727	507.340	118,9
OCEANIA :	457	92	20,1	774.812	746.692	96,4
Australia	13	4	30,8	695.363	645.667	92,9
Nueva Zelanda	415	60	14,5	79.449	101.025	127,2
Otros	29	28	96,6	—	—	—
U.R.S.S	450	300	66,7	—	—	—

Fuente : < Anuario de Produccion >.F.A.O. 1989

GANADO PORCINO: Serie histórica del censo de animales, por clases, en septiembre de cada año (1)

Años	Total de animales — Miles de cabezas	Animales menores de 2 meses — Miles de cabezas	Animales de 2 a 6 meses			
			Total — Miles de cabezas	Destinados a sementales — Miles de cabezas	Destinados a cerdas de vientre — Miles de cabezas	De engorde — Miles de cabezas
1960	6.032	—	1.669	—	—	—
1965	4.931	—	1.673	—	—	—
1966	5.770	—	2.094	—	—	—
1967	6.824	1.530	2.261	30	316	1.915
1968	6.673	1.571	2.435	32	306	2.147
1969	7.488	1.880	2.872	59	364	2.449
1970	7.621	1.862	3.042	35	310	2.697
1971	7.423	1.874	3.208	48	309	2.851
1972	8.048	2.214	3.443	37	367	3.039
1973	9.112	2.437	4.051	37	361	3.653
1974	8.671	2.174	3.851	35	282	3.534
1975	8.662	2.178	3.939	26	280	3.633
1976	9.248	2.386	4.178	36	304	3.838
1977	9.864	2.549	4.613	29	304	4.280
1978	10.496	2.662	4.955	32	307	4.616
1979	10.531	2.641	5.280	31	300	4.949
1980	11.263	2.947	5.528	29	289	5.210
1981	10.850	2.660	5.534	30	267	5.237
1982	12.023	2.903	5.966	28	303	5.635
1983	12.364	3.201 (2)	3.631 (3)	—	—	—
1984	11.962	3.044 (2)	3.489 (3)	—	—	—
1985	11.960	2.982 (2)	3.468 (3)	—	—	—
1986 (6)	13.387	3.506 (2)	3.903 (3)	—	—	—
1987 (7)	17.303	4.403 (2)	4.464 (3)	—	—	—
1988 (7)	16.614	4.232 (2)	4.232 (3)	—	—	—
1989 (7)	16.911	4.480 (2)	4.056 (3)	—	—	—

Años	Animales de 6 a 12 meses				Animales mayores de 12 meses			
	Total — Miles de cab	Sementales — Miles de cab	Cerdas de vientre — Miles de cab	De engorde — Miles de cab	Total — Miles de cab	Sementales — Miles de cab	Cerdas de vientre — Miles de cab	De engorde — Miles de cab
1960	1.779	—	—	—	2.584	41	459	2.084
1965	1.479	—	—	—	1.779	33	444	1.302
1966	1.683	—	—	—	1.993	37	572	1.384
1967	1.976	32	380	1.563	1.057	27	387	642
1968	1.775	31	358	1.386	842	25	355	462
1969	1.840	37	442	1.361	895	29	438	428
1970	1.847	31	410	1.406	869	37	403	428
1971	1.534	33	399	1.102	808	30	480	298
1972	1.562	34	479	1.049	829	31	547	251
1973	1.672	37	517	1.118	952	37	625	290
1974	1.761	39	397	1.325	885	38	586	261
1975	1.612	30	397	1.185	934	39	647	347
1976	1.714	48	422	1.244	970	47	703	220
1977	1.627	32	438	1.156	1.016	48	764	204
1978	1.733	34	457	1.242	1.146	52	870	224
1979	1.490	32	424	1.034	1.120	51	883	186
1980	1.607	38	429	1.140	1.181	55	930	196
1981	1.517	33	414	1.070	1.139	53	910	176
1982	1.813	40	459	1.315	1.340	60	1.083	197
1983	—	—	—	3.776 (4)	—	85 (5)	1.671 (5)	—
1984	—	—	—	3.719 (4)	—	83 (5)	1.627 (5)	—
1985	—	—	—	3.753 (4)	—	84 (5)	1.673 (5)	—
1986 (6)	—	—	—	4.043 (4)	—	98 (5)	1.837 (5)	—
1987 (7)	—	—	—	6.295 (4)	—	117 (5)	2.024 (5)	—
1988 (7)	—	—	—	6.241 (4)	—	104 (5)	1.805 (5)	—
1989 (7)	—	—	—	6.330 (4)	—	106 (5)	1.939 (5)	—

(1) Hasta 1963 los censos son del mes disponible, que es distinto de septiembre. Los animales menores de 12 meses, cuando no se ha podido desglosarlos por edades, se incluyen en la columna de total de animales de 2 a 6 meses.—(2) Lechones de hasta 20 Kg. de peso vivo.—(3) Cerdos de 20 a 50 Kg. de peso vivo.—(4) Cerdos en cebo de más de 50 Kg. de peso vivo.—(5) Verracos y cerdas reproductoras de más de 50 Kg. de peso vivo.—(6) Censo General Ganadero de marzo de 1986.—(7) Encuesta C.E.E. de diciembre.

CENSO GANADERO

CERDAS DE VIENTRE: Cuadro comparativo del número de cerdas de vientre, por razas, en los censos de 1955, 1970, 1974, 1978, 1982 y 1986

Razas	1955 (1) — Cabezas	1970 (2) — Cabezas	1974 (2) — Cabezas	1978 (2) — Cabezas	1982 (3) — Cabezas	1986 (3) — Cabezas
Ibérica	567.424	97.658	76.971	64.082	67.143	71.994
Chata murciana	35.616	—	—	—	—	—
Celta	223.851	94.523	41.874	—	—	—
Chata vitorina	86.595	—	—	—	—	—
Otras razas autóctonas	—	—	—	27.105	20.080	8.298
Cruces de razas autóctonas ..	—	—	—	120.123	156.500	101.890
Large White	113.137	375.766	188.771	133.067	125.757	102.846
Landrace	—	178.969	284.591	304.728	445.493	439.519
Pietrain	—	16.398	11.461	—	—	—
Duroc-Jersey	—	15.347	5.349	—	—	—
Wessex	—	2.596	—	—	—	—
Otras razas extranjeras	—	—	8.225	25.925	32.354	37.202
Cruces	521.053	131.762	461.771	560.112	776.220	1.075.556
TOTAL	1.550.676	913.019	1.079.013	1.235.142	1.623.547	1.827.305

(1) En el Censo de 1955 están consideradas las cerdas de vientre mayores de 1 año.

(2) En los censos de marzo de 1970, 1974 y 1978 se consideran cerdas de vientre a partir de los 6 meses.

(3) En los Censos de marzo de 1982 y de 1986 se consideran cerdas de vientre las reproductoras de más de 50 Kg. de p.v., hayan parido o no.

CENSO GANADERO

GANADO PORCINO: Analisis provincial del censo de animales, por tipos, en diciembre de 1989

Provincias y Comunidades Autónomas	Total ganado porcino	Lechones	Cerdos de 20 a 40 Kg de p. v.	Cerdos en cebo de 50 o más Kg de p. v.			
				Total	De 50 a 79 Kg de p. v.	De 80 a 109 Kg de p. v.	De 110 o más Kg de p. v.
15 Coruña (La)	406.308	99.296	121.908	129.222	91.656	34.793	2.773
27 Lugo	461.666	77.081	77.270	266.438	194.543	71.560	335
32 Orense	271.782	96.776	50.893	97.577	60.232	37.345	0
36 Pontevedra	132.953	24.794	49.733	44.894	26.267	13.965	4.662
GALICIA	1.272.709	297.947	299.804	538.131	372.698	157.663	7.770
33 P. DE ASTURIAS	60.112	14.094	8.714	32.370	7.030	13.418	11.922
39 CANTABRIA	52.955	7.206	11.366	29.894	19.190	10.623	81
1 Alava	36.387	17.106	2.657	5.835	2.837	2.195	803
20 Guipuzcoa	14.188	4.781	1.679	4.636	1.449	3.022	165
48 Vizcaya	10.343	1.793	2.207	5.649	2.168	3.207	274
PAIS VASCO	60.918	23.680	6.543	16.120	6.454	8.424	1.242
31 NAVARRA	347.695	142.216	41.839	105.561	46.175	55.500	3.886
26 LA RIOJA	112.262	39.264	22.783	28.286	17.599	10.687	0
22 Huesca	1.052.555	209.227	436.775	316.970	197.748	102.009	17.213
44 Teruel	265.353	84.618	49.371	90.850	54.692	36.056	102
50 Zaragoza	604.620	172.290	152.789	209.405	131.093	78.171	141
ARAGON	1.922.528	466.135	638.935	617.225	383.533	216.236	17.456
8 Barcelona	1.219.902	335.078	292.177	433.285	280.331	141.979	10.975
17 Gerona	883.094	175.372	236.852	397.932	293.108	104.824	0
25 Lerida	2.118.390	543.687	637.742	776.360	503.182	273.009	169
43 Tarragona	499.199	143.874	141.187	165.254	89.036	76.033	185
CATALUNA	4.720.585	1.198.011	1.307.958	1.772.831	1.165.657	595.845	11.329
7 BALEARES	96.651	53.541	8.851	10.973	7.105	2.914	954
5 Avila	65.479	17.396	9.118	25.228	6.816	6.558	11.854
9 Burgos	373.381	130.706	71.724	107.303	57.415	48.209	1.679
24 Leon	114.374	31.032	13.038	53.911	16.810	18.975	18.126
34 Palencia	48.086	16.486	5.330	18.493	7.715	5.959	4.819
37 Salamanca	392.079	84.295	77.020	179.190	43.347	33.126	102.717
40 Segovia	843.630	251.232	240.911	260.770	148.686	101.825	10.259
42 Soria	225.642	63.258	50.660	78.313	50.590	27.401	322
47 Valladolid	177.428	63.530	29.911	52.559	31.238	17.856	3.465
49 Zamora	344.722	164.605	20.616	54.691	15.194	18.311	21.186
CASTILLA LEON	2.584.821	822.540	518.328	830.458	377.811	278.220	174.427
28 MADRID	77.537	21.110	21.401	24.681	16.535	6.296	1.850
2 Albacete	84.025	20.190	14.779	40.022	22.677	16.888	457
13 Ciudad Real	70.383	22.106	13.906	23.526	15.302	7.236	988
16 Cuenca	75.472	22.882	19.571	21.793	14.793	7.000	0
19 Guadalajara	16.426	5.379	3.497	4.601	2.745	1.738	118
45 Toledo	768.781	227.925	190.815	236.387	146.243	85.088	5.056
CASTILLA-MANCHA	1.015.087	298.482	242.568	326.329	201.760	117.950	6.619
3 Alicante	49.560	23.429	3.458	10.801	8.020	2.767	14
12 Castellon	435.160	102.367	107.621	178.426	113.002	64.999	425
46 Valencia	339.252	80.318	88.766	121.756	87.884	32.850	1.022
C. VALENCIANA	823.972	206.114	199.845	310.983	208.906	100.616	1.461
30 R. DE MURCIA	1.068.716	333.377	207.522	352.231	227.803	122.096	2.332
6 Badajoz	748.567	141.611	102.577	431.795	87.330	182.672	161.793
10 Caceres	213.090	39.726	26.607	120.946	28.864	44.508	47.574
EXTREMADURA	961.657	181.337	129.184	552.741	116.194	227.180	209.367
4 Almeria	300.983	95.125	76.682	87.714	47.646	33.852	6.216
11 Cadiz	60.760	17.155	14.394	20.885	9.809	9.546	1.530
14 Cordoba	334.188	30.317	45.549	242.581	10.323	13.769	218.489
18 Granada	92.740	8.621	21.442	54.840	22.033	29.920	2.887
21 Huelva	178.334	20.384	32.166	111.527	18.358	69.782	23.387
23 Jaen	217.352	58.034	58.261	75.257	51.880	23.342	35
29 Malaga	282.403	78.822	80.385	86.659	82.526	3.902	231
41 Sevilla	204.686	44.108	48.428	86.272	38.333	17.961	29.978
ANDALUCIA	1.671.446	352.566	377.307	765.735	280.908	202.074	282.753
35 Palmas (Las)	31.277	11.765	6.861	8.225	7.596	577	52
38 S. C. Tenerife	29.994	10.692	6.614	6.813	4.209	1.904	700
CANARIAS	61.271	22.457	13.475	15.038	11.805	2.481	752
ESPAÑA	16.910.922	4.480.077	4.056.423	6.329.587	3.467.163	2.128.223	734.201

CENSO GANADERO

GANADO PORCINO: Analisis provincial del censo de animales, por tipos, en diciembre de 1989 (conclusión)

Provincias y Comunidades Autónomas	Reproductores de 50 o más Kg de p.v.					
	Verracos	Hembras reproductoras				
		Total	Que nunca han parido		Que ya han parido	
			No cubiertas	Cubi. 1ª vez	Cubiertas	No cubiertas
15 Coruña (La)	4.488	51.394	2.277	4.952	24.311	19.854
27 Lugo	908	39.969	1.030	4.357	25.116	9.466
32 Orense	1.262	25.274	3.533	2.526	15.702	3.513
36 Pontevedra	923	12.609	805	1.529	5.943	4.332
GALICIA	7.581	129.246	7.645	13.364	71.072	37.165
33 P. DE ASTURIAS	216	4.718	458	608	1.810	1.842
39 CANTABRIA	265	4.224	743	362	2.058	1.061
1 Alava	550	10.239	1.056	1.237	5.166	2.780
20 Guipuzcoa	109	2.983	293	375	1.772	543
48 Vizcaya	87	607	52	36	411	108
PAIS VASCO	746	13.829	1.401	1.648	7.349	3.431
31 NAVARRA	2.017	56.062	4.945	6.344	28.289	16.484
26 LA RIOJA	934	20.995	1.096	2.982	10.773	6.144
22 Huesca	4.415	85.168	7.098	9.219	51.389	17.462
44 Teruel	1.748	38.766	4.317	4.963	21.698	7.788
50 Zaragoza	2.925	67.211	5.962	7.771	37.284	16.194
ARAGON	9.088	191.145	17.377	21.953	110.371	41.444
8 Barcelona	6.175	153.187	11.352	13.395	94.383	34.057
17 Girona	3.192	69.746	4.274	4.702	36.048	24.722
25 Lerida	6.774	153.827	10.740	23.169	83.042	36.876
43 Tarragona	2.150	46.734	3.663	5.864	27.608	9.599
CATALUÑA	18.291	423.494	30.029	47.130	241.081	105.254
7 BALEARES	2.229	21.057	1.890	1.268	11.608	6.291
5 Avila	788	12.949	1.057	1.795	7.929	2.168
9 Burgos	2.623	61.025	5.774	5.028	36.288	13.935
24 Leon	674	15.719	2.093	1.107	7.780	4.739
34 Palencia	468	7.309	596	760	4.316	1.637
37 Salamanca	3.480	48.094	3.172	4.168	23.821	16.933
40 Segovia	6.236	84.481	6.258	6.924	52.490	18.809
42 Sonia	1.269	32.142	2.089	2.117	20.830	7.106
47 Valladolid	1.623	29.805	1.774	2.229	18.347	7.455
49 Zamora	5.865	98.945	10.677	9.135	60.651	18.482
CASTILLA LEON	23.026	390.469	33.490	33.263	232.452	91.264
28 MADRID	493	9.852	733	1.514	5.281	2.324
2 Albacete	509	8.525	416	609	4.905	2.595
13 Ciudad Real	801	10.044	897	878	5.856	2.413
16 Cuenca	660	10.566	1.604	1.134	4.834	2.994
19 Guadalajara	175	2.774	204	467	1.409	694
45 Toledo	6.424	107.230	11.374	11.107	54.521	30.228
CASTILLA-MANCHA	8.569	139.139	14.495	14.195	71.525	38.924
3 Alicante	296	11.576	1.354	948	6.797	2.477
12 Castellon	2.195	44.551	3.821	4.357	25.030	11.343
46 Valencia	4.222	44.190	4.146	5.131	23.696	11.217
C. VALENCIANA	6.713	100.317	9.321	10.436	55.523	25.037
30 R. DE MURCIA	6.469	169.117	23.355	19.471	75.620	50.671
6 Badajoz	5.356	67.228	2.126	8.387	26.824	29.891
10 Caceres	2.181	23.630	3.087	3.707	9.494	7.342
EXTREMADURA	7.537	90.858	5.213	12.094	36.318	37.233
4 Almería	2.886	38.576	4.875	3.422	13.185	17.094
11 Cadiz	638	7.688	609	1.290	3.246	2.543
14 Cordoba	1.068	14.673	533	335	9.501	4.304
18 Granada	586	7.251	549	1.483	2.700	2.519
21 Huelva	922	13.335	4.284	1.832	4.606	2.613
23 Jaen	1.383	24.417	1.027	4.819	12.271	6.300
29 Malaga	1.929	34.608	1.207	1.865	16.059	15.477
41 Sevilla	1.409	24.469	4.817	2.625	9.896	7.131
ANDALUCIA	10.821	165.017	17.901	17.671	71.464	57.981
35 Palmas (Las)	266	4.160	158	593	2.133	1.276
38 S. C. Tenerife	575	5.300	593	597	2.704	1.406
CANARIAS	841	9.460	751	1.190	4.837	2.682
ESPAÑA	105.836	1.938.999	170.843	205.493	1.037.431	525.232

CENSO GANADERO

GANADO PORCINO: Existencias en determinados países (Miles de cabezas)

Países	Total de animales		1989 1988 = 100
	1988	1989	
MUNDO	832.908	846.173	101,6
EUROPA :	189.909	185.925	97,9
Belgica-Luxemburgo	5.881	5.950	101,2
Dinamarca	9.048	9.105	100,6
Francia	12.643	12.480	98,7
Alemania (R.F.R.D)	36.173	35.053	96,9
Grecia	1.139	1.226	107,6
Irlanda	960	961	100,1
Italia	9.383	9.359	99,7
Holanda	14.226	13.820	97,1
Portugal	2.455	2.326	94,7
España	16.941	16.100	95,0
Reino Unido	7.915	7.626	96,3
C.E	116.764	114.006	97,6
Austria	3.947	3.874	98,2
Bulgaria	4.034	4.119	102,1
Checoslovaquia	7.235	7.384	102,1
Hungria	8.213	8.327	101,4
Polonia	19.605	18.835	96,1
Rumania	15.224	15.400	101,2
Suecia	2.274	2.320	102,0
Suiza	1.941	1.869	96,3
Yugoslavia	8.323	7.396	88,9
Otros	2.349	2.395	102,0
AMERICA :	142.444	143.522	100,8
Canada	10.890	10.635	97,7
Cuba	2500	2500	100,0
U.S.A	54.620	55.499	101,6
Méjico	14.240	14.080	98,9
Argentina	4.100	4.200	102,4
Bolivia	2019	2127	105,3
Brasil	32.700	33.200	101,5
Chile	1360	1400	102,9
Colombia	2.586	2.600	100,5
Ecuador	4160	4160	100,0
Paraguay	2108	2305	109,3
Perú	2301	2380	103,4
Venezuela	3.349	2.856	85,3
Otros	5.511	5.580	101,3
AFRICA :	12.781	13.097	102,5
ASIA :	405.041	420.136	103,7
OCEANIA :	5.330	5.393	101,2
Australia	2.706	2.671	98,7
Papua N Guin	1.700	1.789	105,2
Otros	924	933	101,0
U.R.S.S	77.403	78.100	100,9

Fuente : < Anuario de Produccion >.F.A.O. 1989

CENSO GANADERO

GANADO PORCINO: Comercio internacional (Decenas de cabezas)

Países	Importación			Exportación		
	1988	1989	1989 1988 = 100	1988	1989	1989 1988 = 100
MUNDO	1.257.569	1.344.837	106,9	1.267.219	1.351.385	106,6
EUROPA :	734.647	823.777	112,1	805.547	832.029	103,3
Belgica-Luxemburgo	176.101	180.581	102,5	100.742	101.397	100,7
Dinamarca	33	35	106,1	517	1.240	239,8
Francia	149.899	149.472	99,7	32.782	20.453	62,4
Alemania (R.F.R.D)	135.025	102.961	76,3	192.726	201.132	104,4
Grecia	200	450	225,0	—	—	—
Irlanda	788	3.470	440,4	4.446	5.769	129,8
Italia	160.358	167.942	104,7	931	1.145	123,0
Holanda	7.333	5.153	70,3	418.141	419.599	100,3
Portugal	3.524	4.101	116,4	—	—	—
España	45.163	112.557	249,2	12	419	3.491,7
Reino Unido	4.545	5.689	125,2	5.900	11.162	189,2
C.E	682.969	732.411	107,2	756.197	762.316	100,8
Austria	5	5	100,0	712	1.776	249,4
Bulgaria	—	—	—	23	2.161	9.395,7
Checoslovaquia	7.000	500	7,1	2.000	2.500	125,0
Hungria	39	44	112,8	46.502	63.161	135,8
Polonia	22.931	37.708	164,4	—	2	—
Rumania	4.650	5.500	118,3	—	—	—
Yugoslavia	16.947	47.509	280,3	—	14	—
Otros	106	100	94,3	113	99	87,6
AMERICA :	104.456	125.942	120,6	97.265	146.329	150,4
Canada	326	63	19,3	86.834	120.440	138,7
U.S.A	83.595	107.365	128,4	9.164	9.559	104,3
Méjico	19.983	18.000	90,1	1.263	1.000	79,2
Venezuela	295	190	64,4	—	15.327	—
Otros	257	324	126,1	4	3	75,0
AFRICA :	14	5	35,7	37	37	100,0
ASIA :	368.437	357.106	96,9	364.208	372.852	102,4
OCEANIA :	15	7	46,7	162	138	85,2
U.R.S.S.:	50.000	38.000	76,0	—	—	—

Fuente : < Anuario de Produccion >.F.A.O. 1989

GANADO EQUINO: Serie histórica del censo de animales, por clases, en septiembre de cada año (1)

Años	Ganado caballar					
	Total de animales Miles de cabezas	Animales menores de 12 meses Miles de cabezas	Animales de 12 a 36 meses Miles de cabezas	Animales mayores de 36 meses		
				Sementales Miles de cabezas	Yeguas de vientre Miles de cabezas	Otros Miles de cabezas
1960	506	41	76	9	160	218
1961	—	—	—	—	—	—
1962	440	34	69	6	128	204
1963	397	31	61	6	111	188
1964	345	31	52	4	95	162
1965	321	31	50	2	89	149
1966	304	31	49	3	90	132
1967	313	34	50	3	90	137
1968	308	36	51	2	89	131
1969	304	35	51	2	93	122
1970	282	30	48	2	86	115
1971	266	30	47	3	87	99
1972	261	31	46	3	82	99
1973	266	33	49	3	87	94
1974	256	36	48	3	87	82
1975	251	35	46	3	89	79
1976	262	41	51	4	92	75
1977	255	41	49	3	90	72
1978	257	43	46	4	95	69
1979	242	38	47	4	97	56
1980	242	37	48	4	96	57
1981	246	39	47	4	99	57
1982	250	42	45	5	99	58
1983	253	41	44	6	102	60
1984	254	42	44	6	102	60
1985	252	44	45	6	104	53
1986 (2)	248	41	41	5	108	53

Años	Ganado mular				Ganado asnal			
	Total de animales Miles de cab	Animales menores de 12 meses Miles de cab	Animales de 12 a 36 meses Miles de cab	Animales mayores de 36 meses Miles de cab	Total de animales Miles de cab	Animales menores de 12 meses Miles de cab	Animales de 12 a 36 meses Miles de cab	Animales mayores de 36 meses Miles de cab
1960	1.158	58	157	944	686	44	122	520
1961	—	—	—	—	—	—	—	—
1962	1.135	46	143	946	762	49	137	576
1963	1.044	39	124	882	726	43	124	560
1964	844	26	95	723	538	30	87	421
1965	745	20	77	684	476	26	80	370
1966	684	22	73	588	434	26	70	337
1967	719	21	71	627	471	29	78	364
1968	652	19	74	559	450	28	78	345
1969	606	18	65	523	421	26	71	324
1970	533	15	55	462	368	21	62	285
1971	480	14	48	418	361	24	59	278
1972	409	12	42	355	327	24	54	249
1973	377	12	40	325	310	20	52	238
1974	341	12	54	275	289	21	50	218
1975	314	13	43	258	266	20	46	200
1976	281	13	38	230	253	20	45	188
1977	267	10	40	216	240	19	43	178
1978	253	13	32	208	232	19	35	178
1979	211	11	37	163	196	19	35	142
1980	199	11	35	153	188	18	34	136
1981	180	11	27	142	183	17	32	134
1982	162	10	24	128	175	17	31	127
1983	158	10	22	126	171	16	30	125
1984	145	10	20	115	160	15	28	117
1985	137	10	19	108	151	16	25	110
1986 (2)	117	8	15	94	140	14	20	106

(1) Hasta 1963 los censos son del mes disponible, que es distinto de septiembre.
 (2) Censo General Ganadero de marzo de 1986.

CENSO GANADERO

GANADO CABALLAR: Analisis provincial del censo de animales, por clases, en marzo de 1986

Provincias y Comunidades Autónomas	Total	Animales menores de 12 meses	Animales de 12 a 36 meses	Animales mayores de 36 meses		
				Sementales	Hembras de vientre	No reproductores
15 Coruña (La)	12.266	2.320	2.313	168	6.372	1.093
27 Lugo	13.254	2.444	1.855	262	5.719	2.974
32 Orense	2.580	304	436	48	887	905
36 Pontevedra	13.392	2.236	2.485	182	7.386	1.103
GALICIA	41.492	7.304	7.089	660	20.364	6.075
33 P. DE ASTURIAS	23.540	2.973	3.811	371	9.253	7.132
39 CANTABRIA	22.771	2.937	3.671	399	14.839	925
1 Alava	2.872	508	565	87	1.638	74
20 Gulpuzcoa	6.444	1.256	1.511	53	3.325	299
48 Vizcaya	7.812	2.208	2.392	209	2.492	511
PAIS VASCO	17.128	3.972	4.468	349	7.455	884
31 NAVARRA	8.824	2.136	1.098	177	5.380	33
26 LA RIOJA	3.360	360	456	45	2.030	469
22 Huesca	690	57	90	12	324	207
44 Teruel	582	76	66	8	322	110
50 Zaragoza	759	65	122	10	287	275
ARAGON	2.031	198	278	30	933	592
8 Barcelona	3.703	282	346	155	794	2.126
17 Gerona	2.783	427	336	95	1.159	766
25 Lerida	2.032	399	355	70	1.095	113
43 Tarragona	738	27	111	6	91	503
CATALUÑA	9.256	1.135	1.148	326	3.139	3.508
7 BALEARES	4.322	468	712	219	1.170	1.753
5 Avila	7.532	1.418	931	154	3.788	1.241
9 Burgos	3.544	622	508	63	2.162	189
24 Leon	6.282	742	658	67	2.314	2.501
34 Palencia	1.044	197	149	25	524	149
37 Salamanca	5.127	686	662	110	1.727	1.942
40 Segovia	2.407	400	242	54	1.074	637
42 Soria	1.136	223	160	19	699	35
47 Valladolid	1.474	223	264	36	423	528
49 Zamora	3.054	418	287	22	1.562	765
CASTILLA LEON	31.600	4.929	3.861	550	14.273	7.987
28 MADRID	3.785	386	752	271	977	1.399
2 Albacete	1.128	125	134	24	389	456
13 Ciudad Real	2.873	602	433	79	1.154	605
16 Cuenca	588	62	85	19	262	160
19 Guadalajara	518	46	28	9	233	202
45 Toledo	3.820	631	771	127	1.305	986
CASTILLA-MANCHA	8.927	1.466	1.451	258	3.343	2.409
3 Alicante	1.885	189	240	69	510	677
12 Castellon	1.265	158	163	33	283	628
46 Valencia	3.780	1.115	922	38	270	1.435
C. VALENCIANA	6.730	1.462	1.325	140	1.063	2.740
30 R. DE MURCIA	2.366	413	370	15	812	756
6 Badajoz	7.401	1.371	1.055	179	3.557	1.239
10 Caceres	12.854	2.108	1.912	236	4.808	3.790
EXTREMADURA	20.255	3.479	2.967	415	8.365	5.029
4 Almería	592	61	79	20	160	272
11 Cadiz	6.145	875	961	254	2.349	1.706
14 Cordoba	5.602	1.001	986	292	2.454	869
18 Granada	2.387	382	488	62	889	566
21 Huelva	6.313	776	759	196	2.168	2.414
23 Jaen	2.635	377	418	45	1.223	572
29 Malaga	7.028	2.010	1.669	82	1.787	1.480
41 Sevilla	8.927	1.344	1.403	225	2.763	3.192
ANDALUCIA	39.629	6.826	6.763	1.176	13.793	11.071
35 Palmas (Las)	1.030	212	351	21	215	231
38 S. C. Tenerife	832	85	147	20	199	381
CANARIAS	1.862	297	498	41	414	612
ESPAÑA	247.878	40.741	40.718	5.442	107.603	53.374

CENSO GANADERO

GANADO MULAR: Analisis provincial del censo de animales, por clases,
en marzo de 1986

Provincias y Comunidades Autónomas	Total	Animales menores de 12 meses	Animales de 12 a 36 meses	Animales mayores de 36 meses
15 Coruña (La)	382	49	203	130
27 Lugo	3.280	103	985	2.192
32 Orense	2.629	140	367	2.122
36 Pontevedra	220	38	75	107
GALICIA	6.511	330	1.630	4.551
33 P. DE ASTURIAS	3.335	191	573	2.571
39 CANTABRIA	1.217	28	130	1.059
1 Alava	147	2	36	109
20 Gulpuzcoa	225	6	98	121
48 Vizcaya	267	8	69	190
PAIS VASCO	639	16	203	420
31 NAVARRA	0	0	0	0
26 LA RIOJA	1.872	9	20	1.843
22 Huesca	532	14	23	495
44 Teruel	1.872	37	110	1.725
50 Zaragoza	1.904	7	140	1.757
ARAGON	4.308	58	273	3.977
8 Barcelona	526	6	35	485
17 Girona	436	12	28	396
25 Lerida	514	13	30	471
43 Tarragona	1.127	13	102	1.012
CATALUÑA	2.603	44	195	2.364
7 BALEARES	2.525	134	240	2.151
5 Avila	1.308	72	141	1.095
9 Burgos	1.343	10	67	1.266
24 Leon	2.921	11	210	2.700
34 Palencia	389	1	3	385
37 Salamanca	3.673	69	172	3.432
40 Segovia	953	0	52	901
42 Sofia	631	0	6	625
47 Valladolid	676	0	27	649
49 Zamora	3.054	68	148	2.838
CASTILLA LEON	14.948	231	826	13.891
28 MADRID	885	27	105	753
2 Albacete	1.492	41	212	1.239
13 Ciudad Real	1.825	67	125	1.633
16 Cuenca	1.971	0	13	1.958
19 Guadalajara	1.114	0	27	1.087
45 Toledo	3.476	141	521	2.814
CASTILLA-MANCHA	9.878	249	898	8.731
3 Alicante	666	18	45	603
12 Castellon	1.738	25	83	1.630
46 Valencia	1.301	22	61	1.218
C. VALENCIANA	3.705	65	189	3.451
30 R. DE MURCIA	1.660	103	324	1.233
6 Badajoz	10.312	1.092	1.488	7.732
10 Caceres	8.146	551	781	6.814
EXTREMADURA	18.458	1.643	2.269	14.546
4 Almeria	3.131	113	261	2.757
11 Cadiz	3.729	379	559	2.791
14 Cordoba	5.224	449	682	4.093
18 Granada	9.877	836	1.800	7.241
21 Huelva	3.886	293	413	3.180
23 Jaen	6.711	460	1.047	5.204
29 Malaga	7.362	1.317	1.348	4.697
41 Sevilla	3.770	476	879	2.415
ANDALUCIA	43.690	4.323	6.989	32.378
35 Palmas (Las)	377	93	207	77
38 S. C. Tenerife	520	29	105	386
CANARIAS	897	122	312	463
ESPAÑA	117.131	7.573	15.176	94.382

CENSO GANADERO

GANADO ASNAL: Analisis provincial del censo de animales, por clases, en marzo de 1986

Provincias y Comunidades Autónomas	Total	Animales menores de 12 meses	Animales de 12 a 36 meses	Animales mayores de 36 meses		
				Sementales	Hembras de vientre	No reproductores
15 Coruña (La)	9.250	1.174	1.840	85	3.268	2.883
27 Lugo	6.455	489	1.569	48	1.090	3.259
32 Orense	7.039	606	889	78	1.925	3.541
36 Pontevedra	4.247	639	1.225	20	1.002	1.361
GALICIA	26.991	2.908	5.523	231	7.285	11.044
33 P. DE ASTURIAS	7.453	726	1.453	116	1.925	3.233
39 CANTABRIA	3.703	357	728	136	1.461	1.021
1 Alava	241	21	46	5	101	68
20 Guipuzcoa	5.451	562	1.106	50	1.393	2.340
48 Vizcaya	4.418	419	754	77	1.414	1.754
PAIS VASCO	10.110	1.002	1.906	132	2.908	4.162
31 NAVARRA	0	0	0	0	0	0
26 LA RIOJA	587	13	6	0	39	529
22 Huesca	359	3	6	6	7	337
44 Teruel	516	11	27	10	56	412
50 Zaragoza	1.000	14	116	10	131	729
ARAGON	1.875	28	149	26	194	1.478
8 Barcelona	274	4	10	4	29	227
17 Gerona	182	7	9	1	18	147
25 Lerida	121	2	14	7	18	80
43 Tarragona	351	4	36	7	1	303
CATALUNA	928	17	69	19	66	757
7 BALEARES	1.472	96	156	48	326	846
5 Avila	6.689	720	655	125	2.794	2.395
9 Burgos	995	79	75	11	503	327
24 Leon	2.796	53	202	24	264	2.253
34 Palencia	278	7	18	0	23	230
37 Salamanca	5.324	277	313	46	1.319	3.369
40 Segovia	742	22	56	16	213	435
42 Soria	175	4	8	0	49	114
47 Valladolid	474	1	54	7	64	348
49 Zamora	7.705	727	639	55	3.055	3.229
CASTILLA LEON	25.178	1.890	2.020	284	8.284	12.700
28 MADRID	1.025	56	76	65	190	638
2 Albacete	1.536	72	119	15	364	966
13 Ciudad Real	2.337	332	269	38	818	880
16 Cuenca	1.485	32	77	28	281	1.067
19 Guadalaajara	496	3	7	0	44	442
45 Toledo	2.783	214	343	155	765	1.306
CASTILLA-MANCHA	8.637	653	815	236	2.272	4.661
3 Alicante	293	14	26	15	73	165
12 Castellon	502	16	18	7	54	407
46 Valencia	656	29	57	5	14	551
C. VALENCIANA	1.451	59	101	27	141	1.123
30 R. DE MURCIA	1.383	64	176	11	295	837
6 Badajoz	9.433	1.234	1.333	197	3.955	2.714
10 Caceres	10.251	1.284	1.127	186	3.834	3.820
EXTREMADURA	19.684	2.518	2.460	383	7.789	6.534
4 Almeria	3.361	166	304	66	959	1.866
11 Cadiz	2.455	398	462	119	1.026	450
14 Cordoba	2.106	217	357	93	731	708
18 Granada	4.173	322	487	69	1.080	2.215
21 Huelva	3.504	385	417	260	1.566	876
23 Jaen	4.168	273	582	58	1.303	1.952
29 Malaga	3.948	839	971	81	1.151	906
41 Sevilla	2.270	346	395	74	624	831
ANDALUCIA	25.985	2.946	3.975	820	8.440	9.804
35 Palmas (Las)	1.341	221	460	27	286	347
38 S. C. Tenerife	1.809	185	279	61	468	816
CANARIAS	3.150	406	739	88	754	1.163
ESPAÑA	139.612	13.739	20.352	2.622	42.369	60.530

CENSO GANADERO

GANADOS EQUINO: Existencias en determinados países (Miles de cabezas)

Países	Caballar			Mular			Asnal		
	1988	1989	1989 1988 = 100	1988	1989	1989 1988 = 100	1988	1989	1989 1988 = 100
MUNDO	60.379	60.461	100,1	14.497	14.724	101,6	42.390	43.200	101,9
EUROPA :	4.360	4.253	97,5	395	383	97,0	1.057	1.048	99,1
Belgica-Luxemburgo	23	23	100,0	1	1	100,0	—	—	—
Dinamarca	29	29	100,0	—	—	—	—	—	—
Francia	292	269	92,1	12	12	100,0	25	25	100,0
Alemania (R.F.-R.D)	469	465	99,1	—	—	—	—	—	—
Grecia	60	60	100,0	82	81	98,8	173	170	98,3
Irlanda	53	53	100,0	2	2	100,0	20	20	100,0
Italia	250	250	100,0	50	50	100,0	86	86	100,0
Holanda	64	64	100,0	—	—	—	—	—	—
Portugal	26	26	100,0	80	80	100,0	170	170	100,0
España	250	241	96,4	110	100	90,9	131	130	99,2
Reino Unido	180	184	102,2	—	—	—	5	5	100,0
C.E	1.696	1.664	98,1	337	326	96,7	610	606	99,3
Albania	42	42	100,0	22	22	100,0	52	52	100,0
Bulgaria	123	122	99,2	25	24	96,0	333	329	98,8
Hungria	88	76	86,4	—	—	—	5	5	100,0
Polonia	1.051	1.005	95,6	—	—	—	—	—	—
Rumania	693	700	101,0	—	—	—	36	36	100,0
Suiza	49	49	100,0	—	—	—	2	2	100,0
Yugoslavia	362	340	93,9	10	11	—	19	18	94,7
Otros	256	255	99,6	1	—	—	—	—	—
AMERICA :	27.984	28.004	100,1	6.907	6.939	100,5	7.597	7.559	99,5
Canadá	338	338	100,0	4	4	100,0	—	—	—
Costa Rica	114	114	100,0	5	5	100,0	7	7	100,0
Cuba	703	703	100,0	32	32	100,0	4	4	100,0
U.S.A	5.203	5.203	100,0	28	28	100,0	24	24	100,0
Dominicana Rp	310	310	100,0	132	132	100,0	142	142	100,0
Guatemala	112	112	100,0	38	38	100,0	9	9	100,0
Haití	430	432	100,5	85	86	101,2	216	217	100,5
Honduras	170	170	100,0	69	69	100,0	22	22	100,0
Méjico	6.160	6.170	100,2	3.160	3.170	100,3	3.185	3.186	100,0
Nicaragua	250	250	100,0	45	45	100,0	8	8	100,0
Panamá	171	171	100,0	5	5	100,0	—	—	—
Argentina	2.900	2.900	100,0	165	165	100,0	90	90	100,0
Bolivia	315	320	101,6	80	80	100,0	620	630	101,6
Brasil	5.850	5.850	100,0	1.980	2.000	101,0	1.310	1.320	100,8
Chile	490	490	100,0	10	10	100,0	28	28	100,0
Colombia	1.950	1.950	100,0	600	600	100,0	650	650	100,0
Ecuador	438	430	98,2	116	116	100,0	279	220	78,9
Paraguay	328	330	100,6	14	14	100,0	31	31	100,0
Perú	655	660	100,8	220	220	100,0	490	490	100,0
Uruguay	466	470	100,9	4	4	100,0	1	1	100,0
Venezuela	495	495	100,0	72	72	100,0	440	440	100,0
Otros	136	136	100,0	84	85	101,2	52	51	98,1
AFRICA :	4.635	4.732	102,1	1.291	1.339	103,7	12.500	12.763	102,1
ASIA :	17.003	17.086	100,5	5.903	6.062	102,7	20.928	21.521	102,8
OCEANIA :	512	496	96,9	—	—	—	8	9	112,5
Australia	335	317	94,6	—	—	—	1	2	200,0
Nueva Zelanda	97	98	101,0	—	—	—	—	—	—
Otros	80	81	101,3	—	—	—	7	7	100,0
U.R.S.S.:	5.885	5.890	100,1	1	1	100,0	300	300	100,0

Fuente : < Anuario de Produccion >. F.A.O. 1989

CENSO GANADERO

GALLINAS: Existencias en determinados países (Millones de cabezas)

Países	Total de animales		1989 1988 = 100
	1988	1989	
MUNDO	10.259	10.574	103,1
EUROPA :	1.293	1.291	99,8
Belgica-Luxemburgo	34	35	102,9
Dinamarca	15	15	100,0
Francia	189	190	100,5
Alemania (R.F.-R.D)	123	121	98,4
Grecia	31	31	100,0
Irlanda	7	8	114,3
Italia	132	128	97,0
Holanda	100	100	100,0
Portugal	18	18	100,0
España	55	55	100,0
Reino Unido	127	127	100,0
C.E.	831	828	99,6
Austria	15	14	93,3
Bulgaria	40	40	100,0
Checoslovaquia	46	47	102,2
Hungria	61	57	93,4
Polonia	57	60	105,3
Rumania	136	142	104,4
Suecia	11	11	100,0
Yugoslavia	73	69	94,5
Otros	23	23	100,0
AMERICA :	2.865	2.964	103,5
Canada	107	108	100,9
Cuba	27	27	100,0
Dominicana Rp	22	25	113,6
U.S.A	1.540	1.550	100,6
Guatemala	15	15	100,0
Haití	13	14	107,7
Méjico	202	226	111,9
Puerto Rico	11	10	90,9
Argentina	47	52	110,6
Bolivia	12	14	116,7
Brasil	550	600	109,1
Chile	26	26	100,0
Colombia	39	40	102,6
Ecuador	48	48	100,0
Guyana	15	15	100,0
Paraguay	16	17	106,3
Perú	53	55	103,8
Venezuela	59	61	103,4
Otros	63	61	96,8
AFRICA :	849	854	100,6
ASIA :	4.042	4.234	104,8
OCEANIA :	81	71	87,7
Australia	65	54	83,1
Otros	16	17	106,3
U.R.S.S	1.129	1.160	102,7

Fuente : < Anuario de Produccion >.F.A.O. 1989

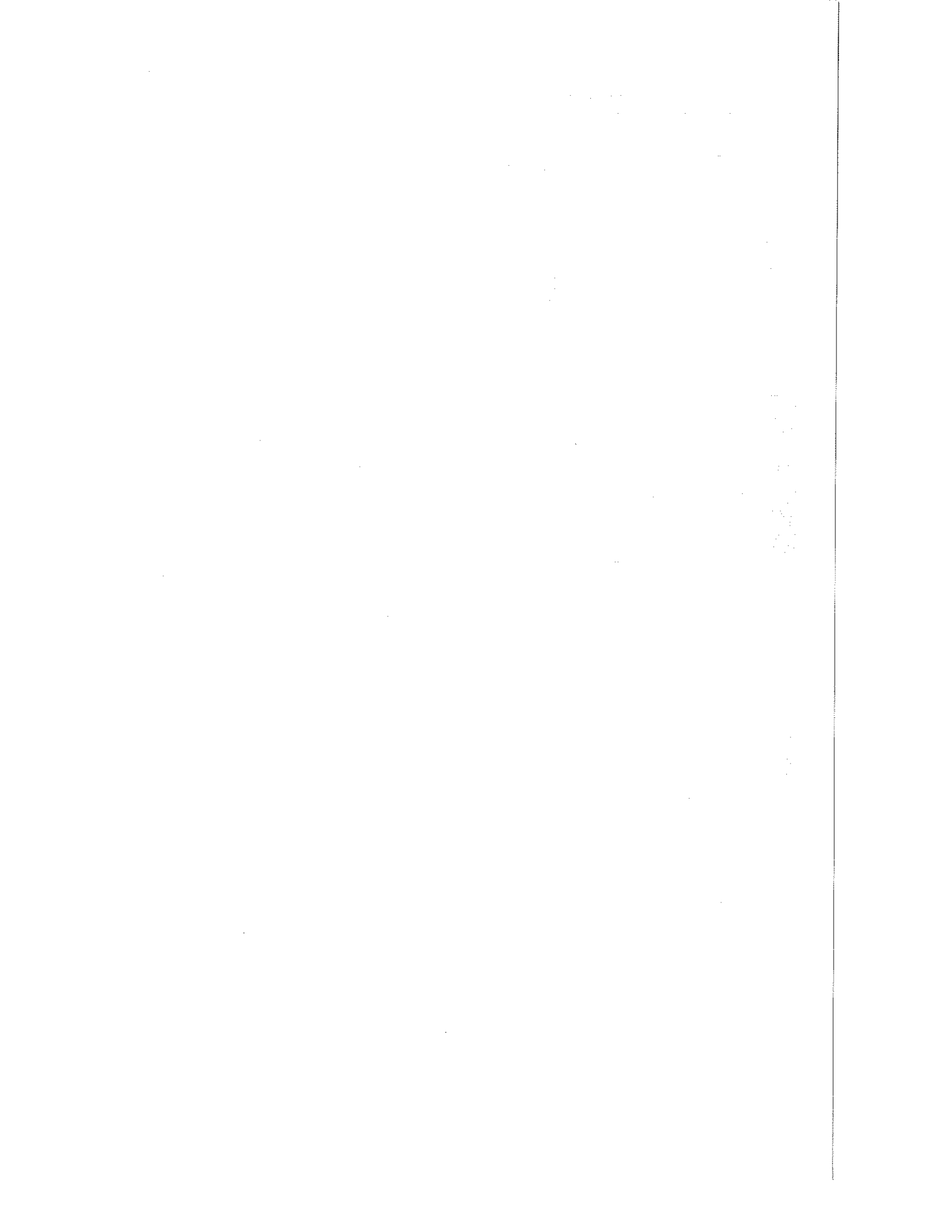

CAPITULO 17

CARNE

Se incluye la información estadística sobre producción de carne procedente de sacrificio de ganado bovino, ovino, caprino, porcino, equino, aves y conejos, que consta de número de cabezas sacrificadas de cada clase, el peso canal medio y el peso canal total. Los datos básicos son suministrados por los Veterinarios Titulares. También se incluye información del comercio, de producción en otros países y de producción nacional de productos cárnicos.

Las cifras de sacrificio de ganado han sido revisadas a partir del año 1980, habiéndose publicado en el Boletín Mensual de Estadística de diciembre de 1987 los datos correspondientes al período 1980-1986.

Esta revisión se ha realizado mediante estudios a nivel nacional y, por lo tanto, las modificaciones introducidas son difícilmente regionalizables, por lo que en los cuadros estadísticos correspondientes al sacrificio por provincias se ha añadido al final de los mismos una línea con la anotación «estimación de otros sacrificios», en la que se recoge la revisión efectuada.

Igualmente se encuentra en revisión la valoración de la carne de ovino, caprino, porcino y conejos desde 1980 inclusive.

CARNE

CARNE: Serie histórica del número de cabezas sacrificadas y el peso en canal, por especies

Años	Número de cabezas sacrificadas (Miles)						
	Bovino	Ovino	Caprino	Porcino	Equino	Aves	Conejos
1939	626,6	3.886	1.069	1.935	—	—	—
1940	666,1	5.144	1.350	2.237	—	—	—
1941	752,5	4.262	971	1.373	—	—	—
1942	636,7	4.067	847	1.317	—	—	—
1943	855,6	5.629	1.085	1.889	—	—	—
1944	1.120,0	6.904	1.446	1.740	—	—	—
1945	1.052,6	6.390	1.552	1.606	—	—	—
1946	1.204,8	4.915	1.395	1.223	—	—	—
1947	562,7	4.749	1.187	1.371	—	—	—
1948	833,9	5.905	1.346	1.633	—	—	—
1949	1.042,8	5.685	1.209	1.764	30,5	—	—
1950	800,9	6.168	1.408	1.646	42,0	—	—
1951	728,4	5.910	1.341	1.606	46,1	—	—
1952	1.179,2	8.627	1.461	2.175	45,0	—	—
1953	1.150,2	7.129	1.458	2.208	52,8	—	—
1954	1.216,3	7.659	1.541	2.258	75,8	6.258	3.008
1955	1.166,5	7.436	1.513	2.153	106,1	6.990	2.578
1956	986,4	7.624	1.356	2.332	135,1	7.222	2.659
1957	956,0	7.873	1.391	2.497	146,5	7.813	2.915
1958	936,9	7.402	1.265	2.551	136,6	7.785	2.821
1959	1.044,9	8.323	1.284	2.685	125,1	8.351	3.057
1960	1.117,7	10.663	1.392	2.986	114,4	10.201	4.066
1961	1.231,0	10.186	1.294	2.678	125,1	80.363	20.464
1962	1.120,8	9.801	1.270	2.676	145,8	112.706	18.864
1963	1.180,7	9.658	1.203	3.403	144,3	159.600	16.640
1964	1.518,0	10.597	1.263	3.586	153,6	183.300	17.715
1965	1.142,5	10.808	1.258	2.957	162,8	205.500	18.055
1966	1.242,7	10.762	1.269	4.160	125,6	266.100	17.969
1967	1.347,9	11.192	1.321	4.916	117,1	304.900	18.211
1968	1.445,0	10.908	1.473	4.953	107,9	296.000	19.049
1969	1.481,6	10.843	1.465	5.266	94,5	308.800	19.529
1970	1.666,4	11.532	1.412	6.024	97,2	350.000	20.284
1971	1.732,6	11.323	1.325	5.912	112,2	435.000	20.033
1972	1.488,6	11.367	1.198	5.666	115,6	386.000	20.689
1973	1.712,7	11.435	1.434	7.396	99,0	438.500	21.345
1974	1.915,4	12.246	1.430	9.464	79,6	444.033	28.750
1975	2.038,1	11.701	1.346	8.031	71,3	461.514	29.454
1976	1.855,2	11.462	1.281	8.512	71,0	509.698	67.537
1977	1.882,2	11.294	1.460	9.816	68,2	538.790	83.076
1978	1.775	11.002	1.431	10.953	74,8	504.002	81.087
1979	1.744	10.284	1.267	12.683	68,2	490.643	81.298
1980	1.907	14.343	1.416	15.808	72,7	500.721	54.308
1981	1.924	14.272	1.352	16.816	74,1	581.310 (1)	58.352
1982	1.895	15.228	1.418	18.116	66,2	561.516	56.041
1983	1.890	15.932	1.571	18.229	55,2	534.473	62.589
1984	1.811	16.106	1.859	19.534	53,1	518.788	63.833
1985	1.812	16.411	1.964	18.954	54,1	526.991	65.250
1986	1.938	16.520	2.009	19.065	49,2	488.659	64.682
1987	1.984	17.514	2.239	20.090	48,7	510.292	66.625
1988	1.944	18.573	2.606	22.884	44,0	531.211	68.521
1989	1.858	18.058	2.287	22.494	43,7	542.028	57.627

(1) Ha habido un cambio en la metodología para la elaboración de estos datos.

Nota: Serie revisada a partir de 1980. Véase Boletín Mensual de Estadística de diciembre de 1987.

CARNE

CARNE: Serie histórica del número de cabezas sacrificadas y el peso en canal, por especies (Conclusión)

Años	Peso canal							
	Bovino — Tm	Ovino — Tm	Caprino — Tm	Porcino — Tm	Equino — Tm	Aves — Tm	Conejos — Tm	Total — Tm
1939	81.673	40.564	10.641	149.936	—	—	—	282.214
1940	83.416	53.686	12.822	179.589	—	—	—	329.513
1941	82.030	41.860	9.131	99.047	—	—	—	232.068
1942	72.222	38.149	7.797	93.361	—	—	—	211.529
1943	94.525	52.575	9.442	141.170	—	—	—	297.712
1944	120.265	69.836	13.648	134.521	—	—	—	338.270
1945	120.624	64.693	14.328	124.378	—	—	—	324.023
1946	71.276	51.188	14.152	96.843	—	—	—	233.459
1947	59.720	46.863	11.347	114.402	—	—	—	232.332
1948	94.482	59.937	13.128	133.337	—	—	—	305.883
1949	110.152	55.280	12.129	134.351	3.864	—	—	315.776
1950	91.181	66.024	13.697	140.962	6.066	—	—	317.930
1951	73.677	60.126	13.722	142.728	6.115	—	—	296.359
1952	137.848	82.440	13.538	182.154	6.216	—	—	422.196
1953	125.428	72.185	13.443	186.544	6.933	—	—	404.538
1954	141.152	77.605	14.966	186.555	9.880	9.083	3.678	442.919
1955	138.582	74.513	13.558	185.887	12.468	10.719	3.226	438.953
1956	123.591	80.975	12.550	205.577	17.470	11.205	3.317	454.665
1957	135.490	82.380	12.229	219.110	18.911	12.262	3.756	484.138
1958	134.642	78.896	11.134	225.814	17.567	12.522	3.563	484.138
1959	151.065	86.155	11.352	234.089	16.593	13.070	3.907	516.231
1960	159.579	109.941	11.744	257.893	15.076	12.688	4.817	571.738
1961	177.546	103.810	11.189	239.268	16.790	81.501	20.762	650.866
1962	163.170	103.278	11.010	245.321	19.854	109.603	18.458	670.721
1963	172.467	103.535	10.628	311.014	19.633	187.418	16.830	821.525
1964	225.438	116.812	11.617	316.908	20.466	213.600	17.792	922.633
1965	177.277	121.851	11.814	266.294	21.515	234.428	18.280	851.459
1966	197.863	121.174	11.591	366.574	16.580	305.585	18.049	1.037.416
1967	215.208	121.571	12.007	416.965	16.276	353.350	19.194	1.254.571
1968	241.421	117.798	13.262	419.016	15.439	350.540	20.223	1.177.699
1969	255.786	116.835	12.750	436.248	13.103	385.790	23.539	1.244.051
1970	308.160	127.093	12.689	491.749	13.537	499.000	25.263	1.477.491
1971	323.621	124.233	12.163	475.065	15.438	477.000	25.929	1.453.449
1972	302.526	126.269	10.950	461.242	16.911	554.000	27.938	1.499.836
1973	371.228	131.332	12.554	588.516	14.328	600.000	29.593	1.747.551
1974	415.982	141.994	13.124	710.131	11.377	608.000	41.629	1.942.237
1975	453.676	136.117	12.126	601.919	10.247	631.060	44.179	1.889.324
1976	418.122	134.091	11.694	648.812	10.532	695.578	89.183	2.008.012
1977	430.836	131.065	13.120	734.516	10.365	734.569	108.000	2.162.470
1978	391.120	129.551	12.513	803.064	11.280	754.597	111.235	2.213.360
1979	394.252	121.051	10.748	939.419	9.971	746.685	110.699	2.332.825
1980	421.549	168.389	13.682	1.182.308	11.067	761.865	70.601	2.629.461
1981	417.674	167.593	12.936	1.224.499	10.682	884.802(1)	75.858	2.794.044
1982	419.926	178.779	13.784	1.336.365	9.541	852.964	72.854	2.884.213
1983	421.780	187.042	15.036	1.342.031	7.883	812.862	75.107	2.837.901
1984	398.418	188.851	17.681	1.428.660	7.710	789.195	76.600	2.907.115
1985	400.662	192.427	17.348	1.387.749	7.594	815.160	78.300	2.899.240
1986	439.661	193.710	17.734	1.398.642	6.761	759.551	77.619	2.893.678
1987	449.534	206.788	18.205	1.489.270	7.224	795.055	79.950	3.046.026
1988	450.277	211.468	19.792	1.722.333	6.729	827.500	82.062	3.320.160
1989	459.259	204.083	17.512	1.703.490	6.585	842.602	69.279	3.302.810

(1) Ha habido un cambio en la metodología para la elaboración de estos datos.

Nota: Serie revisada a partir de 1980. Véase Boletín Mensual de Estadística de diciembre de 1987.

SACRIFICIO DE GANADO POR CLASES DE MATADEROS EN EL AÑO DE 1989

Clase de ganado	Mataderos						Domicilios particulares		Suma parcial		Estimación de otros sacrificios		Total	
	Municipales			Privados			Reses sacrificadas	Peso canal Tm	Reses sacrificadas	Peso canal Tm	Reses sacrificadas	Peso canal Tm	Reses sacrificadas	Peso canal Tm
	Reses sacrificadas	Peso canal Tm	Reses sacrificadas	Peso canal Tm	Reses sacrificadas	Peso canal Tm								
BOVINO***	765396.	190777.90	1055985.	265783.80	16923.	2697.40	1858304.	459259.10	1858304.	459259.10	1858304.	459259.10	1858304.	459259.10
TERNERAS.	318957.	62294.80	433172.	93728.50	13689.	1888.50	765918.	157911.80	765918.	157911.80	765918.	157911.80	765918.	157911.80
MEÑORES	60698.	7555.40	40278.	5146.30	9991.	1217.70	110927.	13919.40	110927.	13919.40	110927.	13919.40	110927.	13919.40
132 KG.,.	157276.	34585.00	223021.	51426.80	2770.	480.10	383067.	86472.80	383067.	86472.80	383067.	86472.80	383067.	86472.80
K. MACH.	101023.	20173.50	169873.	37195.40	828.	190.70	271824.	57519.60	271824.	57519.60	271824.	57519.60	271824.	57519.60
MAY. 132	282289.	77910.10	335681.	94953.80	2406.	632.60	626385.	173496.50	626385.	173496.50	626385.	173496.50	626385.	173496.50
K. HEMB.	236459.	65462.50	236540.	69505.60	1587.	495.50	474586.	135404.50	474586.	135404.50	474586.	135404.50	474586.	135404.50
ANDUJOS...	51839.	12447.60	90141.	25447.20	819.	197.10	151799.	38091.90	151799.	38091.90	151799.	38091.90	151799.	38091.90
MACHOS.	46795.	12072.20	54719.	15281.60	608.	121.00	102120.	27474.80	102120.	27474.80	102120.	27474.80	102120.	27474.80
MEÑOR....	26231.	6043.50	30801.	10117.70	271.	59.00	60993.	17120.20	60993.	17120.20	60993.	17120.20	60993.	17120.20
MACHOS...	20564.	5126.70	26828.	9167.00	395.	62.00	41727.	10394.00	41727.	10394.00	41727.	10394.00	41727.	10394.00
HEMBRAS...	131346.	38500.80	232413.	61819.90	222.	55.30	363981.	100376.00	363981.	100376.00	363981.	100376.00	363981.	100376.00
MAYOR....	38548.	12799.80	19300.	6214.10	48.	11.60	56428.	16985.70	56428.	16985.70	56428.	16985.70	56428.	16985.70
MACHOS...	30296.	23741.00	214989.	59595.80	174.	43.50	307595.	81390.30	307595.	81390.30	307595.	81390.30	307595.	81390.30
HEMBRAS...	6933007.	77996.90	4681059.	52748.80	250307.	3063.60	11864403.	133809.30	11864403.	133809.30	11864403.	133809.30	11864403.	133809.30
OVIÑO****	1562591.	10163.60	960796.	6194.90	42171.	270.80	2565488.	15589.30	2565488.	15589.30	2565488.	15589.30	2565488.	15589.30
LECHALES.	4801009.	58840.30	3328125.	39563.80	180927.	295.10	8411021.	100855.50	4373559.	56595.30	4373559.	56595.30	4373559.	56595.30
LECHALES...	468447.	8993.00	362188.	7650.10	27239.	541.40	887884.	16884.90	597240.	10471.90	597240.	10471.90	597240.	10471.90
PASCUALES	800733.	5767.70	618015.	3100.40	128992.	790.80	1545740.	9659.70	741645.	7853.70	2287985.	17512.40	741645.	9659.70
MAYOR....	592107.	2892.20	578398.	2594.40	96949.	400.00	1257454.	5846.50	218189.	879.20	1478454.	6819.80	218189.	879.20
CABRITOS	154253.	1646.40	19321.	164.90	22143.	212.90	195717.	2024.20	367287.	3746.10	568964.	5770.30	367287.	3746.10
LECHALES.	64373.	1269.10	20296.	341.10	7800.	177.70	92569.	1787.90	162210.	3134.40	264779.	4822.30	162210.	3134.40
CHIVOS...	2978857.	198934.40	15029671.	1148095.10	708656.	62118.60	18715184.	1411148.10	3779130.	292342.30	22494314.	1703490.40	3779130.	292342.30
MAYOR....	349211.	2211.90	188343.	1316.40	13430.	67.10	560094.	3995.40	237477.	1517.20	798461.	5112.60	237477.	1517.20
LECHONES.	2591548.	193401.00	14512876.	1105331.60	679239.	60200.40	17783663.	1358933.00	3168874.	241888.70	20952537.	1600821.70	3168874.	241888.70
CERDOS C.	36098.	4321.50	318452.	42447.10	15987.	1851.10	370537.	48619.70	372779.	48936.40	743316.	97556.10	372779.	48936.40
DE CERO.	37174.	5457.60	6492.	1124.40	24.	2.30	43690.	6584.50	43690.	6584.50	43690.	6584.50	43690.	6584.50
REPRODUC.	27581.	4258.90	5448.	981.70	3.	0.40	33032.	5241.00	33032.	5241.00	33032.	5241.00	33032.	5241.00
DE CERO...	5873.	872.30	534.	92.00	19.	1.70	6426.	986.00	6426.	986.00	6426.	986.00	6426.	986.00
REPRODUC.	3720.	326.00	510.	50.70	2.	0.20	4232.	377.50	4232.	377.50	4232.	377.50	4232.	377.50
DE CERO...	9709400.	16998.30	372782700.	582723.90	3630600.	5042.70	386122700.	605664.90	159905300.	238937.10	542028000.	842602.00	159905300.	238937.10
AVES ****	1933771.	2319.50	14875275.	17450.40	2994056.	4037.20	19803101.	23807.10	37854299.	45471.60	57627400.	68278.70	37854299.	45471.60
CONEJOS *	489252.50	489252.50	2072026.80	78852.40	2649831.70	652878.00	2649831.70	652878.00	2649831.70	652878.00	2649831.70	652878.00	2649831.70	652878.00
TOTALES.														

CARNE

CARNE: Análisis provincial de la producción de carne, por especies en 1989

Provincias y Comunidades Autónomas	Vacuno — Tm	Ovino — Tm	Caprino — Tm	Porcino — Tm	Equino — Tm	Aves — Tm	Conejos — Tm	Total — Tm
CORUÑA	8683.4	173.1	50.0	4873.5	79.4	1818.2	72.2	13729.8
LUGO	14220.8	415.0	293.6	39544.8	54.2	19655.7	682.4	74666.5
ORENSE	12120.0	169.1	189.6	2095.2	0.0	29606.6	58.8	44239.3
PONTEVEDRA	12859.7	133.8	14.9	36920.5	61.7	30702.9	973.3	81666.8
GALICIA	45883.9	891.0	548.1	83434.0	195.3	81783.4	1786.7	214502.4
P. ASTURIAS	16078.5	769.8	51.4	15807.5	702.9	1086.9	89.6	34596.6
CANTABRIA	14101.8	578.4	158.0	3243.5	727.7	1835.2	102.3	20748.9
ALAVA	4777.1	2212.2	95.8	1701.3	174.3	10832.6	31.9	18825.2
GUIPUZCOA	8984.1	1165.3	48.0	4492.7	209.7	10967.2	486.0	28333.0
VIZCAYA	17788.0	1809.5	4.9	10494.0	119.0	2683.9	104.2	33001.5
PAIS VASCO	31527.2	5187.0	148.7	16688.0	503.0	24483.7	622.1	79159.7
NAVARRA	7373.3	4225.4	241.9	13659.2	240.8	21713.0	2943.5	50397.1
LA RIOJA	1593.1	3207.0	324.3	7213.2	18.4	4631.6	70.7	17058.3
HUESCA	21532.0	3834.3	62.6	25177.1	0.0	115.9	60.0	50781.9
TERUEL	7747.6	6418.4	351.9	8255.4	0.0	73.4	426.7	23273.4
ZARAGOZA	5062.5	9530.0	76.5	33493.1	52.6	669.3	1678.1	50562.1
ARAGON	34342.1	19782.7	491.0	66925.6	52.6	858.6	2164.8	124617.4
BARCELONA	92796.1	18851.5	1711.7	219169.7	1791.0	55458.8	3913.9	393692.7
GERONA	8688.8	1917.9	29.5	167576.0	57.6	15958.0	167.3	194395.1
LERIDA	14358.8	3607.9	64.1	147908.5	0.0	94899.4	2583.1	283401.8
TARRAGONA	1036.5	2756.4	72.6	3777.8	183.1	92481.0	1144.2	101451.6
CATALUÑA	116880.0	27133.7	1877.9	538432.0	2031.7	258797.2	7788.5	962941.0
BALEARES	4089.2	2940.5	49.0	7941.8	72.8	2223.3	126.5	17443.1
AVILA	3869.9	841.3	180.7	9415.5	0.0	5202.5	17.3	19527.2
BURGOS	17058.0	6320.3	5.0	13580.0	143.1	6908.9	205.1	44220.4
LEON	7475.9	1532.5	19.0	31660.6	209.9	0.0	0.0	40897.9
PALENCIA	2726.4	2164.1	1.2	7044.4	152.5	9.2	62.8	12160.8
SALAMANCA	17158.9	923.1	144.3	72127.1	87.7	0.0	115.9	90557.0
SEGOVIA	1299.7	1418.4	91.1	2949.2	0.0	1734.4	0.0	7482.8
SORIA	525.3	1386.0	71.4	26435.3	0.0	0.0	0.0	28398.0
VALLADOLID	11751.7	2072.1	11.9	4191.8	59.4	19048.9	337.7	37473.5
ZAMORA	4698.2	607.0	37.2	10778.5	0.0	279.3	9.4	16409.6
CASTILLA-LEON	66564.0	17244.8	551.8	178182.4	652.6	33183.2	748.2	297127.0
MADRID	39075.6	19118.2	202.3	33392.7	520.7	7098.3	0.3	99408.1
ALBACETE	4344.7	2782.7	232.4	15585.5	0.0	6475.2	274.0	29594.5
CIUDAD REAL	7081.9	3010.8	257.7	14459.1	0.0	0.0	94.0	24893.5
CIENÇA	3395.5	2274.3	80.6	15488.4	0.0	119.0	702.1	22020.0
GUADALAJARA	1140.4	2129.5	245.9	2378.5	0.0	0.0	0.0	5894.3
TOLEDO	11961.7	3439.2	326.1	46806.6	0.2	25231.6	672.6	88438.0
CASTILLA-MANCHA	27904.3	13636.5	1122.7	94698.1	0.2	31825.8	1742.7	170930.3
ALICANTE	1619.5	3288.0	216.8	6815.8	111.6	9147.2	162.5	21361.4
CASTELLON	914.3	2435.7	22.3	7545.4	306.1	2861.4	1145.9	15231.1
VALENCIA	5894.3	3794.7	56.0	68312.6	422.9	52587.6	439.7	131477.8
C. VALENCIANA	8428.1	9518.4	295.1	82673.8	840.6	64566.2	1748.1	168070.3
MURCIA	6830.7	4258.9	700.4	81593.5	0.0	29109.1	388.3	122850.9
BADAJOS	1895.2	1048.7	230.2	21262.0	0.0	8502.4	0.0	32938.5
CACERES	1922.7	1143.0	439.9	10029.2	0.0	735.4	173.4	14443.6
EXTREMADURA	3817.9	2191.7	670.1	31291.2	0.0	9237.8	173.4	47382.1
ALMERIA	462.2	135.2	108.6	7554.3	3.0	3599.1	73.6	11936.0
CADIZ	7413.0	27.5	17.9	4948.3	0.0	2427.4	0.0	14834.1
CORDOBA	3029.8	246.3	49.6	29452.1	0.0	621.7	13.9	33413.4
GRANADA	1907.2	505.1	108.2	11087.0	0.0	6158.6	744.4	20510.5
HUELVA	596.7	331.3	504.7	11816.4	0.0	46.2	0.0	13295.3
JAEN	935.6	789.0	408.3	34354.2	0.0	10707.3	3.2	47197.6
MALAGA	3984.3	343.6	164.0	35042.4	0.0	1241.4	50.7	40806.4
SEVILLA	10589.1	670.7	257.1	13871.1	22.2	2818.2	272.6	28481.0
ANDALUCIA	28877.9	3048.7	1618.4	148125.8	25.2	27619.9	1158.4	210474.3
PALMAS (LAS)	2989.2	36.2	153.9	2609.8	0.0	1628.5	5.0	7422.8
S.C. DE TENERIFE	2922.3	40.4	453.7	5246.0	0.0	3973.2	2168.0	14803.6
CANARIAS	5911.5	76.6	607.6	7855.8	0.0	5601.7	2173.0	22226.2
SUMA PARCIAL	459259.1	133809.3	9858.7	1411148.1	6584.5	605664.9	23807.1	2849931.7
ESTIMACION DE OTROS SACRIFICIOS..		70273.3	7853.7	292342.3		236937.1	45471.6	652878.0
E S P A Ñ A	459259.1	204082.6	17512.4	1703490.4	6584.5	842602.0	69278.7	3302809.7

CARNE

CARNE: Serie histórica del comercio exterior, por tipos

Años	Importaciones								
	Carnes frescas, refrigeradas o congeladas						Carnes saladas, secas o ahumadas (3)	Preparados de carne	Total
	De bovino	De ovino y caprino	De porcino	De equino	De aves de corral (1)	Despojos comestibles y otras carnes (2)			
Tm	Tm	Tm	Tm	Tm	Tm	Tm	Tm	Tm	
1967	106.660	160	1.164	7	3.471	1.830	803	6.652	120.747
1968	109.000	236	1.740	—	5.427	1.473	825	6.199	124.900
1969	112.095	386	1.128	7	3.220	2.212	762	5.220	125.030
1970	98.846	446	1.102	4	304	1.796	692	6.282	109.472
1971	34.191	472	3.075	16	4.764	855	707	7.227	51.307
1972	78.383	806	76.151	3	9.241	1.721	907	8.559	175.771
1973	75.728	2.562	38.820	—	2.242	2.492	700	7.875	130.419
1974	13.954	3.459	8.389	5	7.982	1.906	564	8.666	44.925
1975	26.815	1.184	43.698	—	8.519	4.731	467	7.108	92.522
1976	44.212	5.141	52.504	—	5.854	9.223	415	7.845	125.194
1977	50.172	2.118	6.915	7	7.613	5.362	286	8.161	80.638
1978	73.105	934	38.218	—	11.118	5.476	164	7.757	136.772
1979	79.925	1.039	43.350	19	16.480	9.245	244	10.213	160.515
1980	16.969	310	9.449	4	12.961	4.171	206	11.021	55.091
1981	18.596	1.537	4.628	84	12.083	3.809	85	11.141	51.963
1982	21.781	363	5.988	54	13.747	2.645	121	11.822	56.521
1983	20.747	863	6.727	—	13.637	1.694	111	10.980	54.659
1984	22.771	636	11.189	—	20.256	4.501	198	11.034	70.585
1985	29.731	714	9.025	—	26.489	5.531	198	12.326	84.014
1986	35.575	7.857	62.664	1	34.962	12.087	386	15.055	168.587
1987	34.104	11.418	45.522	—	49.355	15.721	360	17.096	173.576
1988	38.847	14.726	39.364	—	61.915	16.589	369	17.537	189.347
1989	44.020	16.338	67.191	—	41.912	16.849	564	20.287	207.161

Años	Exportaciones								
	Carnes frescas, refrigeradas o congeladas						Carnes saladas, secas o ahumadas (3)	Preparados de carne	Total
	De bovino	De ovino y caprino	De porcino	De equino	De aves de corral (1)	Despojos comestibles y otras carnes (2)			
Tm	Tm	Tm	Tm	Tm	Tm	Tm	Tm	Tm	
1967	143	109	570	2.276	17	443	24	203	3.785
1968	192	122	98	1.992	22	376	50	157	3.009
1969	138	248	162	212	848	432	63	229	2.332
1970	158	1.033	1.357	210	1.099	1.099	113	308	5.377
1971	239	1.194	2.306	1.165	782	1.757	127	397	7.967
1972	416	664	207	7.028	1.068	1.718	147	647	11.895
1973	559	1.740	1.297	4.937	1.531	1.567	171	954	12.756
1974	291	595	819	2.138	720	1.865	155	2.110	8.693
1975	112	362	429	978	3.755	1.513	122	1.365	8.636
1976	70	800	458	1.053	1.605	2.654	164	2.054	8.858
1977	319	1.445	603	1.544	4.930	2.560	177	2.304	14.057
1978	423	2.081	711	1.875	1.810	6.928	241	2.580	16.649
1979	458	839	1.015	1.130	1.639	9.478	342	2.068	16.969
1980	2.979	1.373	979	1.205	3.090	8.249	664	3.664	22.203
1981	12.617	1.067	1.858	1.046	2.541	8.090	987	7.519	35.725
1982	1.005	1.540	1.310	734	2.916	9.522	751	7.109	24.887
1983	8.014	1.233	994	114	2.944	6.817	673	4.696	25.485
1984	12.285	1.306	1.090	14	3.067	10.041	1.050	4.025	32.878
1985	149	777	927	1	2.504	10.440	931	4.054	19.783
1986	2.057	5.377	1.473	1	4.624	7.008	368	3.425	24.333
1987	9.763	7.870	1.213	3	5.878	6.910	486	2.133	34.256
1988	21.379	19.678	1.758	—	7.315	6.901	359	2.054	59.444
1989	40.808	9.109	3.968	—	3.172	7.424	632	2.592	67.705

(1) Incluye también los despojos, excepto los hígados.

(2) Incluye los hígados de aves de corral.

(3) No se incluye el tocino.

Fuente: «Estadística del Comercio Exterior de España». Dirección General de Aduanas.

CARNE

CARNE FRESCA, REFRIGERADA O CONGELADA: Comercio exterior de España, por países, en 1989 (Tm)

Países	Importaciones					Total	Exportaciones					Total		
	Carnes, de						Despojos comestibles y otras carnes	Carnes, de					Despojos comestibles y otras carnes	
	Bovino	Ovino y caprino	Porcino	Equino	Aves de corral			Bovino	Ovino y caprino	Porcino	Equino			Aves de corral
Alemania (R.F.)	1.667	316	446	—	671	3.628	4.418	516	138	—	213	908	6.193	
Francia	7.159	647	7.102	—	7.573	28.870	10.470	4.072	1.078	—	870	4.170	20.660	
Italia	1.394	80	108	—	2.193	3.891	11.383	119	545	—	158	151	12.356	
Holanda	5.899	14	31.068	—	5.614	46.920	828	25	61	—	308	35	1.257	
Bélgica y Luxemburgo	3.495	33	8.997	—	3.935	16.882	227	—	42	—	21	18	308	
Reino Unido	74	3.137	455	—	11.202	15.356	2.614	746	20	—	1.009	444	4.833	
Irlanda	4.428	113	20	—	35	4.903	—	—	—	—	—	—	—	
Dinamarca	2.668	12	1.749	—	916	5.403	17	601	2	—	—	495	1.745	
Grecia	20	20	—	—	19	65	7.940	283	742	—	17	487	9.469	
Portugal	33	—	—	—	1	90	—	—	—	—	—	—	—	
C.E.E.	26.837	4.372	49.945	—	32.159	126.008	38.546	6.362	2.628	—	2.596	6.708	56.840	
Andorra	4	—	2	—	—	6	691	2.747	1.136	—	103	381	5.058	
Alemania (R.D.)	—	—	2.280	—	—	2.493	—	—	—	—	—	—	—	
Hungría	39	20	5.391	—	383	5.896	—	—	—	—	—	—	—	
Suecia	31	—	1.216	—	—	1.283	—	—	—	—	—	—	—	
Suiza	—	—	—	—	—	—	—	—	—	—	—	—	—	
Argentina	3.499	511	62	—	—	4.968	—	—	—	—	26	286	312	
Brasil	5.582	—	1.416	—	3.761	11.255	20	—	—	—	—	1	21	
Uruguay	3.176	—	—	—	45	3.281	—	—	—	—	—	—	—	
Nueva Zelanda	1	10.852	—	—	—	10.965	—	—	—	—	—	—	—	
Otros	4.851	583	6.879	—	5.564	21.255	1.551	—	204	—	447	—	2.250	
TOTALES	44.020	16.338	67.191	—	41.912	186.310	40.808	9.109	3.968	—	3.172	7.424	64.481	

CARNE

CARNE FRESCA, REFRIGERADA O CONGELADA: Comercio internacional

Países	Importaciones			Exportaciones		
	1986 Miles de Tm	1987 Miles de Tm	1988 Miles de Tm	1986 Miles de Tm	1987 Miles de Tm	1988 Miles de Tm
MUNDO	9.694	9.976	10.462	9.780	10.023	10.650
AFRICA:						
Egipto	267	214	209	—	—	—
Costa de marfil	23	32	44	—	—	—
Sudáfrica	16	53	100	5	8	4
Zaire	56	41	33	—	—	—
AMERICA:						
Canadá	140	160	172	392	395	401
Costa Rica	—	—	—	37	28	23
Cuba	25	20	25	—	—	—
Guatemala	—	—	—	12	9	11
Honduras	—	—	—	10	9	12
Jamaica	29	35	32	—	—	—
Méjico	110	104	303	5	9	8
Nicaragua	—	—	—	2	4	10
U.S.A.	925	1.010	1.020	758	890	1.046
Argentina	19	10	11	175	143	170
Brasil	515	192	61	305	305	455
Colombia	1	1	1	11	11	4
Perú	76	25	37	—	—	—
Uruguay	—	—	—	139	63	92
Venezuela	—	21	6	15	—	—
ASIA:						
China	54	63	82	429	329	323
Hong Kong	183	204	231	11	20	32
Israel	35	27	31	5	3	3
Japón	787	921	1.093	3	3	5
Corea (Rep.)	14	17	48	10	14	22
Kuwait	63	54	57	4	5	5
Mongolia	—	—	—	41	38	29
Turquía	25	23	12	41	29	23
EUROPA:						
Bélgica-Luxemburgo	174	177	187	400	448	490
Dinamarca	24	30	39	635	622	669
Francia	911	925	952	910	849	940
Alemania (R. F.)	973	1.014	1.096	692	583	601
Grecia	216	263	278	1	2	2
Irlanda	26	29	31	417	419	370
Italia	995	999	980	139	119	132
Holanda	157	169	203	1.297	1.353	1.440
Portugal	32	39	61	—	1	—
España	153	156	171	21	32	57
Reino Unido	559	558	570	313	347	324
C.E.E.	4.220	4.359	4.568	4.825	4.775	5.025
Austria	19	24	24	67	67	66
Bulgaria	11	8	31	71	59	76
Checoslovaquia	29	19	28	74	70	78
Finlandia	—	1	4	15	19	4
Alemania (R.D.)	13	12	21	91	81	48
Hungría	18	12	15	354	400	430
Islandia	—	—	—	5	6	2
Noruega	9	6	4	1	6	11
Polonia	12	12	49	76	91	87
Rumanía	55	13	5	237	257	136
Suecia	13	24	28	63	37	36
Suiza	60	68	73	4	5	1
Yugoslavia	59	57	98	48	53	54
OCEANIA:						
Australia	4	4	4	678	796	870
Nueva Zelanda	1	2	3	684	846	763
U.R.S.S.	761	684	563	1	1	2

Fuente: «Anuario de Comercio». F.A.O. 198.

CARNE

CARNE DE BOVINO: Serie histórica del número de cabezas sacrificadas, su peso canal, precio en vivo y valor, por clases de animales

Años	Número de cabezas sacrificadas				
	Terneras — Miles de cabezas	Añojos — Miles de cabezas	Menor — Miles de cabezas	Mayor — Miles de cabezas	Total — Miles de cabezas
1965	605.0	—	284.3	253.1	1.142.5
1966	720.9	—	294.1	227.6	1.242.7
1967	798.0	—	230.6	259.3	1.347.9
1968	801.7	—	343.0	300.4	1.445.0
1969	797.4	—	396.6	287.6	1.481.6
1970	648.0	485.0	223.7	309.7	1.666.4
1971	655.0	574.3	197.0	306.4	1.732.6
1972	471.6	662.9	133.2	220.9	1.488.6
1973	532.1	787.4	140.0	253.2	1.712.7
1974	592.6	849.6	163.0	310.2	1.915.4
1975	636.6	953.6	144.6	303.3	2.038.1
1976	602.0	854.6	116.8	281.9	1.855.2
1977	610.9	869.0	118.1	284.2	1.882.2
1978	613.8	716.6	146.8	297.7	1.775.0
1979	609.3	715.3	138.1	281.5	1.744.2
1980	717.7	757.3	134.5	297.6	1.907.1
1981	732.5	748.1	127.7	315.8	1.924.1
1982	701.1	758.4	114.1	321.5	1.895.1
1983	687.1	730.6	112.0	359.9	1.889.6
1984	657.2	658.7	104.3	390.8	1.811.0
1985	652.7	689.3	98.9	370.6	1.811.5
1986	677.5	772.1	93.3	394.7	1.937.6
1987	763.1	716.5	102.3	401.8	1.983.7
1988	858.9	597.1	103.5	384.8	1.944.3
1989	765.8	626.4	102.1	364.0	1.858.3

Años	Peso canal medio				Peso canal total				
	Terneras — Kg	Añojos — Kg	Menor — Kg	Mayor — Kg	Terneras — Tm	Añojos — Tm	Menor — Tm	Mayor — Tm	Total — Tm
1965	120.0	—	178.7	212.6	72.626	—	50.811	53.841	177.277
1966	125.1	—	192.8	224.5	90.162	—	56.696	51.004	197.863
1967	124.8	—	191.3	231.4	99.552	—	55.653	60.003	215.208
1968	128.5	—	197.7	235.0	103.005	—	67.819	70.597	241.421
1969	137.1	—	201.0	232.3	109.348	—	79.687	66.751	255.786
1970	126.6	221.9	212.4	229.4	82.006	107.605	47.509	71.040	308.160
1971	123.0	228.4	211.8	229.1	80.559	131.143	41.719	70.199	323.621
1972	131.3	238.6	228.2	235.5	61.939	158.177	30.393	52.017	302.526
1973	140.7	257.1	240.3	238.0	74.887	202.431	33.645	60.265	371.228
1974	144.9	256.8	228.5	240.7	85.891	218.187	37.236	74.668	415.982
1975	145.2	267.3	231.1	240.3	92.443	254.913	33.422	72.898	453.676
1976	148.7	273.3	232.6	240.8	89.512	233.568	27.166	67.876	418.122
1977	151.3	277.2	240.5	243.3	92.423	240.863	28.406	69.144	430.836
1978	154.2	266.6	228.6	244.6	93.664	191.061	33.558	72.836	391.120
1979	158.0	275.1	226.7	248.2	96.286	196.768	31.320	69.878	394.252
1980	159.4	267.1	233.3	246.8	114.408	202.318	31.385	73.438	421.549
1981	160.6	256.1	241.7	246.5	117.916	191.452	30.740	77.565	417.674
1982	166.8	257.2	241.9	249.9	116.939	195.028	27.609	80.350	419.926
1983	170.9	255.1	233.9	255.1	117.396	186.397	26.185	91.802	421.780
1984	168.6	249.5	224.5	255.5	110.806	164.360	23.414	99.838	398.418
1985	168.4	249.6	229.8	258.9	109.909	172.056	22.729	95.968	400.662
1986	177.3	252.8	238.8	258.4	120.181	195.201	22.288	101.991	439.661
1987	184.0	251.5	238.1	260.4	140.365	180.226	24.343	104.600	449.534
1988	195.0	257.7	251.9	267.2	167.509	153.894	26.068	102.806	450.277
1989	206.2	277.0	269.0	275.8	157.912	173.497	27.475	100.376	459.259

CARNE

CARNE DE BOVINO: Serie histórica del número de cabezas sacrificadas, su peso canal, precio en vivo y valor, por clases de animales (Conclusión)

Años	Precio en vivo percibido por los ganaderos				Valor total — Millones de ptas
	Tenera — Ptas/Kg	Novillo — Ptas/Kg	Menor — Ptas/Kg	Mayor — Ptas/Kg	
1965	47,41 (1)	40,37 (3)	—	32,65	13.609
1966	48,48 (1)	41,10 (3)	—	31,64	15.513
1967	50,34 (1)	41,00 (3)	—	30,40	16.985
1968	51,25 (1)	41,64 (3)	—	31,83	19.352
1969	59,17 (1)	46,54 (3)	—	34,67	23.314
1970	54,87 (1)	45,65 (3)	—	32,26	25.561
1971	56,61 (1)	48,50 (3)	—	34,38	28.220
1972	70,64 (1)	57,18 (3)	—	40,13	31.481
1973	73,01 (1)	62,16 (3)	54,91	40,76	41.168
1974	84,33 (1)	74,10 (3)	63,77	46,36	53.295
1975	90,13 (1)	78,09 (3)	66,42	48,59	61.764
1976	112,57 (2)	96,98 (4)	78,58	57,47	70.350
1977	123,27 (2)	101,84 (4)	81,20	59,75	76.846
1978	149,04 (2)	124,33 (4)	98,81	73,81	84.498
1979	171,98 (2)	140,67 (4)	114,18	77,77	96.920
1980	166,64 (2)	135,44 (4)	110,25	75,79	100.804
1981	191,60 (2)	162,68 (4)	126,90	86,45	116.840
1982	229,21 (2)	191,38 (3)	149,98	101,49	138.781
1983	243,46 (2)	199,75 (4)	162,83	110,30	145.942
1984	282,23 (2)	241,90 (4)	188,12	130,48	161.343
1985	305,19 (2)	256,90 (4)	205,63	146,58	175.984
1986	302,98 (2)	250,13 (4)	205,15	156,92	193.027
1987	318,65 (2)	264,26 (4)	210,56	147,47	209.007
1988	356,80 (2)	289,69 (4)	231,53	169,41	222.838
1989	350,37 (2)	278,63 (4)	231,97	181,77	221.480

- (1) De cinco meses.
(2) Menor de un año.
(3) Novillo. De uno a dos años.
(4) Añejo. De uno a dos años.

CARNE

CARNE DE BOVINO: Análisis provincial del número de cabezas sacrificadas, su peso y destino de la carne, por clases de animales. Año 1989

Provincias y Comunidades Autónomas	Número de cabezas sacrificadas									Total
	Terneras			Añojos		Menor		Mayor		
	Men. 132 Kg	Mayores 132 Kg		Machos	Hembras	Machos	Hembras	Machos	Hembras	
		Machos	Hembras							
CORUÑA	1626.	20378.	13569.	508.	186.	66.	36.	21.	214.	36602.
LUGO	22801.	16522.	8488.	2135.	1054.	230.	1272.	84.	21633.	76217.
ORENSE	17716.	21105.	9506.	967.	748.	35.	15.	0.	21224.	71416.
PONTEVEDRA	38183.	10283.	5270.	1547.	144.	559.	1810.	467.	20105.	76386.
GALICIA	78326.	70288.	36931.	5155.	2132.	890.	3133.	592.	63176.	260823.
P. ASTURIAS	1127.	21074.	7320.	17413.	3468.	2070.	1199.	546.	10436.	64653.
CANTABRIA	2057.	7760.	7500.	2330.	3381.	365.	5188.	298.	28989.	67846.
ALAVA	0.	0.	504.	6438.	1513.	3132.	539.	0.	4788.	16912.
GUIPUZCOA	0.	41.	2287.	20761.	3033.	54.	474.	0.	6199.	32849.
VIZCAYA	0.	0.	12366.	20010.	6032.	2596.	2445.	0.	21452.	64901.
PAIS VASCO	0.	41.	16167.	47209.	10578.	5782.	3468.	0.	32437.	114862.
NAVARRA	29.	939.	4044.	3989.	0.	0.	373.	0.	17866.	27242.
LA RIOJA	2.	1113.	53.	4376.	4.	22.	0.	189.	28.	5797.
HUESCA	34.	3018.	7411.	33655.	35459.	632.	272.	49.	767.	81297.
TERUEL	15.	4862.	6654.	9785.	2705.	16.	29.	524.	3481.	28051.
ZARAGOZA	8.	288.	0.	1868.	1192.	155.	48.	11721.	2048.	17308.
ARAGON	67.	8148.	14065.	45308.	39358.	803.	349.	12294.	6278.	126656.
BARCELONA	836.	136218.	70782.	91860.	23709.	7833.	7907.	1516.	16877.	357436.
GERONA	0.	2490.	8537.	1030.	2061.	0.	34.	0.	3717.	40279.
LERIDA	44.	27550.	13939.	6633.	2814.	3.	33.	60.	3320.	54796.
TARRAGONA	12.	2901.	32.	230.	0.	1213.	0.	97.	4.	4489.
CATALUÑA	892.	191989.	93190.	99853.	26684.	9049.	7940.	1707.	23718.	457002.
BALEARES	53.	6677.	3581.	3142.	323.	845.	167.	1649.	1630.	18087.
AVILA	6928.	1742.	2882.	6603.	1030.	0.	343.	0.	730.	20258.
BURGOS	3245.	4227.	4020.	21163.	2706.	1202.	1844.	890.	24039.	63156.
LEON	1976.	5730.	6424.	9356.	1181.	411.	392.	316.	712.	32962.
PALENCIA	263.	972.	622.	6093.	3120.	180.	108.	260.	362.	11880.
SALAMANCA	541.	5588.	16668.	26212.	1868.	1197.	962.	880.	13266.	67187.
SEGOVIA	194.	326.	588.	3382.	536.	77.	36.	11.	187.	5337.
SORIA	124.	405.	386.	880.	509.	0.	3.	9.	13.	2309.
VALLADOLID	514.	1975.	3365.	21757.	8076.	742.	605.	499.	11889.	47422.
ZAMORA	1923.	3426.	2492.	4799.	2148.	899.	624.	672.	6404.	22397.
CASTILLA-LEON	15710.	24399.	37447.	100285.	19174.	4708.	4717.	3544.	63014.	272998.
MADRID	3172.	20906.	18935.	34414.	6894.	5904.	4203.	26871.	18230.	139619.
ALBACETE	4.	239.	2850.	4719.	178.	6.	34.	54.	6892.	14976.
CIUDAD REAL	38.	467.	10092.	9072.	563.	52.	21.	152.	4761.	26218.
CUENCA	0.	0.	2998.	4930.	2247.	0.	8.	0.	2682.	12765.
GUADALAJARA	57.	31.	165.	2284.	1160.	57.	18.	24.	3824.	5824.
TOLEDO	113.	1952.	1650.	19500.	8201.	3519.	968.	386.	5600.	41995.
CASTILLA-MANCHA	212.	2689.	17761.	40805.	12349.	3634.	1049.	616.	19863.	98778.
ALICANTE	157.	1809.	840.	2482.	1240.	194.	0.	85.	20.	6827.
CASTELLON	22.	510.	332.	1884.	58.	267.	83.	411.	38.	3583.
VALENCIA	7340.	8922.	2783.	6040.	2840.	610.	293.	36.	541.	28405.
C. VALENCIANA	7519.	11241.	3955.	10406.	4138.	1071.	356.	532.	597.	39816.
MURCIA	14.	32.	7.	261.	124.	18432.	1185.	2264.	0.	22319.
BADAJOS	159.	1104.	632.	4602.	896.	151.	67.	77.	326.	8214.
CACERES	272.	802.	473.	4584.	1057.	74.	36.	64.	330.	7692.
EXTREMADURA	431.	1806.	1305.	9186.	1953.	225.	103.	141.	656.	15906.
ALMERIA	32.	137.	70.	1137.	276.	89.	39.	0.	60.	1620.
CADIZ	71.	3921.	3855.	10500.	4946.	358.	450.	261.	2015.	26097.
CORDOBA	73.	1195.	498.	2793.	1977.	1012.	3488.	103.	1888.	12827.
GRANADA	26.	306.	578.	4023.	49.	434.	881.	90.	651.	7017.
HUELVA	170.	194.	111.	1680.	84.	65.	15.	155.	69.	2543.
JAEN	30.	398.	94.	2328.	809.	56.	7.	42.	89.	3651.
MALAGA	437.	477.	459.	7586.	2527.	684.	313.	109.	2759.	16353.
SEVILLA	116.	6990.	4690.	11010.	3693.	1189.	737.	2891.	10036.	41352.
ANDALUCIA	954.	13517.	10156.	41059.	14380.	3867.	5910.	3671.	17366.	110860.
PALMAS (LAS)	384.	281.	290.	4785.	1710.	1083.	1304.	589.	2260.	12666.
S.C. DE TENERIFE	8.	87.	127.	4810.	3171.	1643.	1023.	913.	1011.	12793.
CANARIAS	372.	368.	417.	9595.	4881.	2726.	2327.	1502.	3271.	26459.
E S P A Ñ A	110927.	383067.	271824.	474686.	151799.	60393.	41727.	56426.	307655.	1858304.

CARNE

CARNE DE BOVINO: Análisis provincial del número de cabezas sacrificadas, su peso y destino de la carne, por clases de animales. Año 1989 (Continuación)

Provincias y Comunidades Autónomas	Peso canal medio								
	Terneras			Añojos		Menor		Mayor	
	Men. 132 Kg	Mayores 132 Kg		Machos	Hembras	Machos	Hembras	Machos	Hembras
		Machos	Hembras						
CORUÑA	124.	197.	160.	277.	240.	126.	117.	495.	313.
LUGO	130.	181.	176.	290.	277.	200.	190.	255.	240.
ORENSE	123.	158.	151.	241.	222.	166.	153.	0.	225.
PONTEVEDRA	124.	160.	153.	331.	161.	204.	202.	259.	238.
GALICIA	126.	175.	161.	292.	247.	186.	186.	267.	235.
P. ASTURIAS	124.	238.	201.	289.	259.	276.	251.	373.	233.
CANTABRIA	111.	205.	212.	258.	293.	343.	255.	306.	261.
ALAVA	0.	0.	182.	280.	255.	302.	294.	0.	291.
GUIPUZCOA	0.	163.	254.	269.	229.	320.	243.	0.	316.
VIZCAYA	0.	0.	226.	276.	233.	291.	287.	0.	308.
PAIS VASCO	0.	163.	228.	274.	235.	297.	282.	0.	307.
HAVARRA	124.	241.	246.	250.	0.	0.	103.	0.	286.
LA RIOJA	100.	242.	223.	283.	225.	241.	0.	293.	375.
HUESCA	135.	224.	219.	288.	254.	308.	261.	345.	296.
TERUEL	113.	258.	246.	298.	272.	162.	310.	300.	298.
ZARAGOZA	125.	178.	0.	282.	238.	252.	248.	303.	293.
ARAGON	128.	243.	232.	290.	255.	294.	263.	303.	296.
BARCELONA	111.	250.	217.	301.	263.	272.	251.	437.	270.
GERONA	0.	219.	197.	222.	175.	0.	0.	458.	256.
LERIDA	102.	257.	238.	321.	281.	500.	324.	490.	268.
TARRAGONA	117.	229.	181.	219.	0.	240.	0.	240.	225.
CATALUÑA	111.	247.	219.	301.	258.	268.	252.	428.	267.
BALEARES	117.	231.	196.	229.	221.	230.	250.	239.	255.
AVILA	130.	150.	140.	275.	250.	0.	170.	0.	238.
BURGOS	126.	226.	217.	309.	249.	352.	274.	473.	263.
LEON	126.	192.	183.	258.	239.	274.	230.	292.	276.
PALENCIA	122.	179.	165.	244.	227.	230.	210.	269.	248.
SALAMANCA	122.	213.	216.	290.	232.	297.	250.	441.	248.
SEGOVIA	121.	198.	183.	259.	248.	278.	222.	273.	266.
SORIA	128.	226.	211.	288.	197.	0.	233.	200.	248.
VALLADOLID	127.	176.	176.	282.	217.	342.	280.	310.	228.
ZAMORA	130.	180.	160.	230.	220.	270.	282.	308.	230.
CASTILLA-LEON	128.	197.	196.	281.	228.	304.	255.	378.	251.
MADRID	122.	218.	226.	285.	276.	289.	281.	357.	312.
ALBACETE	100.	279.	271.	313.	239.	217.	179.	469.	283.
CIUDAD REAL	105.	228.	205.	305.	264.	285.	200.	414.	260.
CUENCA	0.	0.	228.	286.	260.	0.	200.	0.	278.
GUADALAJARA	114.	245.	177.	330.	272.	244.	250.	225.	175.
TOLEDO	123.	164.	206.	313.	268.	285.	298.	307.	278.
CASTILLA-MANCHA	117.	186.	256.	309.	266.	284.	290.	344.	275.
ALICANTE	129.	213.	187.	267.	257.	243.	0.	271.	235.
CASTELLON	127.	256.	223.	251.	226.	260.	222.	311.	269.
VALENCIA	130.	220.	210.	241.	215.	215.	177.	306.	252.
C. VALENCIANA	130.	220.	206.	249.	227.	232.	185.	304.	253.
MURCIA	129.	144.	143.	219.	192.	307.	259.	347.	0.
BADAJOS	120.	181.	171.	251.	231.	269.	248.	331.	268.
CACERES	117.	173.	181.	285.	226.	241.	233.	305.	221.
EXTREMADURA	118.	178.	175.	288.	228.	260.	243.	319.	244.
ALMERIA	128.	217.	187.	266.	250.	282.	256.	0.	260.
CADIZ	108.	291.	267.	299.	264.	325.	251.	465.	284.
CORDOBA	107.	177.	157.	246.	237.	291.	238.	295.	249.
GRANADA	116.	230.	187.	295.	188.	223.	249.	296.	294.
HUELVA	106.	208.	243.	245.	212.	237.	147.	304.	252.
JAEN	110.	167.	160.	256.	250.	261.	257.	279.	273.
MALAGA	114.	200.	173.	269.	238.	287.	256.	440.	279.
SEVILLA	118.	253.	253.	260.	234.	244.	230.	267.	264.
ANDALUCIA	113.	251.	243.	273.	246.	269.	240.	291.	266.
PALMAS (LAS)	108.	151.	144.	239.	241.	207.	200.	282.	291.
S.C. DE TENERIFE	125.	179.	169.	236.	233.	172.	177.	291.	274.
CAHARIAS	108.	157.	158.	238.	236.	186.	190.	288.	286.
E S P A Ñ A	125.	226.	212.	285.	251.	283.	248.	336.	265.

CARNE

CARNE DE BOVINO: Análisis provincial del número de cabezas sacrificadas, su peso canal y destino de la carne, por clases de animales. Año 1989 (Conclusión)

Provincias y Comunidades Autónomas	Peso canal total										Total — Tm
	Consumo directo					Consumo industrial					
	Terneras — Tm	Añojos — Tm	Menor — Tm	Mayor — Tm	Total — Tm	Terneras — Tm	Añojos — Tm	Menor — Tm	Mayor — Tm	Total — Tm	
CORUÑA	6388.7	184.9	12.5	0.0	6586.1	0.0	0.0	0.0	77.3	77.3	6663.4
LUGO	7785.6	911.4	287.4	2322.8	11287.1	43.1	0.0	0.0	2890.6	2933.7	14220.8
ORENSE	6933.7	398.9	8.1	4779.3	12120.0	0.0	0.0	0.0	0.0	0.0	12120.0
PONTEVEDRA	6939.8	636.0	479.4	4117.2	12072.4	0.0	0.0	0.0	787.3	787.3	12659.7
GALICIA	28027.7	2031.2	787.4	11219.3	42055.6	43.1	0.0	0.0	3755.2	3788.3	45863.9
P. ASTURIAS	6612.2	5880.2	858.2	1824.9	15175.5	23.7	54.6	14.4	810.3	903.0	16078.5
CANTABRIA	3409.1	1591.5	1430.1	6117.9	12548.6	0.0	0.0	14.0	1539.2	1553.2	14101.8
ALAVA	91.8	2184.2	1105.7	1388.1	4769.8	0.0	1.0	0.4	5.0	7.3	4777.1
GUIPÚZCOA	588.9	6285.7	132.6	1958.9	8984.1	0.0	0.0	0.0	0.0	0.0	8984.1
VIZCAYA	2789.6	6932.8	1455.9	6607.7	17786.0	0.0	0.0	0.0	0.0	0.0	17786.0
PAIS VASCO	3468.3	15402.7	2694.2	9954.7	31519.9	0.0	1.0	0.4	5.9	7.3	31527.2
NAVARRA	1176.2	995.0	38.3	4341.1	6550.6	48.5	0.8	0.0	773.4	822.7	7373.3
LA RIOJA	281.6	1237.4	5.3	68.8	1593.1	0.0	0.0	0.0	0.0	0.0	1593.1
HUESCA	2296.3	18715.6	265.5	242.9	21520.3	7.0	3.9	0.0	0.8	11.7	21532.0
TERUEL	2891.5	3855.0	11.8	1144.1	7702.2	0.0	0.0	0.0	45.4	45.4	7747.6
ZARAGOZA	44.8	808.2	49.5	4147.2	5049.7	4.0	2.5	1.4	4.9	12.8	5062.5
ARAGON	5232.6	23178.8	326.6	5534.2	34272.2	11.0	6.4	1.4	51.1	69.9	34342.1
BARCELONA	49502.2	25246.4	3069.0	3033.7	80851.3	84.1	8673.9	1049.4	2137.4	11944.8	92796.1
GERONA	6745.3	588.7	0.0	170.2	7504.2	365.8	1.1	0.0	787.7	1154.6	8658.8
LERIDA	7407.1	2137.3	12.2	389.1	9945.7	3078.1	612.1	0.0	522.7	4412.9	14358.8
TARRAGONA	581.3	42.4	271.4	23.0	918.1	89.7	8.0	19.5	1.2	118.4	1036.5
CATALUÑA	64235.9	28014.8	3352.6	3816.0	99219.3	3637.7	9495.1	1068.9	3459.0	17680.7	116880.0
BALEARES	2252.7	791.5	236.5	808.5	4089.2	0.0	0.0	0.0	0.0	0.0	4089.2
AVILA	1564.7	2072.9	58.3	130.9	3826.8	0.0	0.0	0.0	43.1	43.1	3869.9
BURGOS	2235.8	7213.4	873.0	4030.8	14953.0	0.0	0.0	0.0	2705.0	2705.0	17058.0
LEÓN	2531.4	2702.8	181.6	1830.1	7245.7	0.0	0.0	0.6	229.5	230.2	7475.9
PALENCIA	308.0	2194.8	64.1	159.7	2728.4	0.0	0.0	0.0	0.0	0.0	2728.4
SALAMANCA	4858.1	8023.7	595.8	532.4	14010.0	0.0	0.0	0.0	3148.9	3148.9	17158.9
SEGOVIA	178.2	936.3	29.4	52.8	1196.7	29.0	74.0	0.0	103.0	103.0	1299.7
SORIA	188.8	330.8	0.7	5.0	525.3	0.0	0.0	0.0	0.0	0.0	525.3
VALLADOLID	1004.2	7452.7	422.0	2221.7	11100.6	0.0	2.1	0.8	648.2	651.1	11751.7
ZAMORA	1285.4	1576.4	408.3	1450.1	4698.2	0.0	0.0	0.0	0.0	0.0	4698.2
CASTILLA-LEÓN	14134.6	32503.4	2631.2	10413.5	59682.7	29.0	76.1	1.4	6774.8	6881.3	66564.0
MADRID	9191.0	11898.2	2912.4	15276.0	39075.6	0.0	0.0	0.0	0.0	0.0	39075.6
ALBACETE	809.1	1520.3	7.4	785.2	3102.0	29.2	0.0	0.0	1213.5	1242.7	4344.7
CIUDAD REAL	2828.3	2918.2	18.0	1298.4	7061.9	0.0	0.0	0.0	0.0	0.0	7061.9
CUENCA	693.3	1192.8	1.6	399.1	2276.8	0.0	801.1	0.0	317.7	1118.8	3395.6
GUADALAJARA	43.3	1088.4	13.7	5.7	1131.1	0.0	0.0	4.7	4.6	9.3	1140.4
TOLEDO	676.6	8290.8	1291.0	714.4	10971.8	0.0	31.2	0.0	959.7	989.9	11961.7
CASTILLA-MANCHA	5037.6	14990.5	1331.7	3183.8	24543.6	29.2	632.3	4.7	2484.5	3360.7	27904.3
ALICANTE	582.5	982.1	47.2	27.7	1619.5	0.0	0.0	0.0	0.0	0.0	1619.5
CASTELLÓN	202.4	459.4	72.8	130.3	864.9	4.9	26.5	10.7	7.2	49.4	914.3
VALENCIA	2715.3	1074.1	76.6	79.3	3945.3	784.3	989.8	108.8	65.1	1049.0	5894.3
C. VALENCIANA	3480.2	2516.6	198.6	237.3	6429.7	789.2	1016.4	117.5	75.3	1998.4	9428.1
MURCIA	7.4	80.9	5957.0	785.4	6830.7	0.0	0.0	0.0	0.0	0.0	6830.7
BADAJOZ	361.4	1383.7	57.2	108.6	1890.9	0.0	0.0	0.0	4.3	4.3	1895.2
CÁCERES	256.7	1647.4	26.2	92.4	1922.7	0.0	0.0	0.0	0.0	0.0	1922.7
EXTREMADURA	618.1	2911.1	83.4	201.0	3813.6	0.0	0.0	0.0	4.3	4.3	3817.9
ALMERIA	46.6	353.3	26.5	12.5	438.9	0.3	18.3	1.6	3.1	23.3	462.2
CADIZ	295.6	2291.0	161.7	354.5	3082.8	1783.6	2150.3	67.4	328.9	4330.2	7413.0
CÓRDOBA	225.1	1158.9	1124.1	450.5	3928.5	3.0	0.0	0.0	0.3	3.3	3928.8
GRANADA	178.6	1192.2	309.8	200.5	1880.9	2.8	3.8	1.9	17.8	26.3	1907.2
HUELVA	85.4	429.2	17.6	64.5	596.7	0.0	0.0	0.0	0.0	0.0	596.7
JAEÉN	84.7	798.8	16.4	35.7	935.6	0.0	0.0	0.0	0.0	0.0	935.6
MÁLAGA	223.7	2644.7	276.5	788.3	3933.2	1.3	0.0	0.0	29.8	31.1	3964.3
SEVILLA	2970.5	3721.7	459.1	3417.4	10569.7	0.0	0.4	0.0	0.0	0.4	10569.1
ANDALUCÍA	4180.2	12587.7	2391.5	5303.9	24463.3	1791.0	2172.8	70.9	379.9	4414.6	28877.9
PALMAS (LAS)	123.4	1857.0	484.6	782.4	2947.4	0.0	0.0	0.0	41.8	41.8	2989.2
S.C. DE TENERIFE	40.6	1875.5	463.8	642.6	2922.3	0.0	0.0	0.0	0.0	0.0	2922.3
CANARIAS	164.0	3432.5	949.2	1325.0	5809.7	0.0	0.0	0.0	41.8	41.8	5911.5
E S P AÑA	151509.4	159841.0	26161.2	80211.3	417742.9	6402.4	13655.5	1293.6	20164.7	41516.2	459250.1

CARNE

CARNE DE BOVINO: Número de animales sacrificados y producción de carne en determinados países

Países	Cabezas sacrificadas		Peso canal medio		Peso canal total	
	1987 — Miles de cabezas	1988 — Miles de cabezas	1987 — Kg	1988 — Kg	1987 — Miles de Tm	1988 — Miles de Tm
MUNDO	232.532	236.351	205	207	48.290	48.834
AFRICA:						
Egipto	1.350	1.340	156	138	210	185
Etiopía	2.250	2.325	110	110	246	255
Kenia	1.300	1.372	123	125	163	172
Madagascar	1.083	1.085	127	127	138	138
Nigeria	2.000	2.000	128	128	138	256
Sudáfrica	2.825	2.850	222	228	256	650
Sudán	1.900	1.440	166	165	315	238
Tanzania	1.553	1.574	102	103	158	162
AMERICA:						
Canadá	4.000	3.700	242	265	967	980
Cuba	875	896	157	157	119	141
Méjico	5.300	6.034	201	203	1.066	1.224
U.S.A.	39.073	39.200	279	277	10.894	10.854
Argentina	12.700	12.000	201	221	2.650	2.650
Brasil	10.600	11.906	204	206	2.150	2.447
Chile	690	780	253	240	175	187
Colombia	3.180	3.147	190	189	693	594
Paraguay	568	730	213	180	121	131
Perú	610	680	154	169	94	115
Uruguay	1.509	1.457	205	207	309	301
Venezuela	1.292	1.460	210	200	272	292
ASIA:						
Bangladesh	2.500	2.279	56	60	140	137
China	4.699	4.980	109	127	512	631
India	2.000	2.895	80	80	160	232
Indonesia	1.200	1.420	158	158	190	225
Irán	1.880	1.880	90	90	169	169
Japón	1.650	1.522	352	374	169	570
Pakistán	1.702	1.770	167	160	240	284
Tailandia	779	790	200	200	156	158
Turquía	4.300	4.350	56	56	240	245
EUROPA:						
Bélgica-Luxemburgo	1.038	1.080	306	300	320	324
Dinamarca	1.013	864	245	255	237	220
Francia	7.920	7.520	247	244	1.955	1.832
Alemania (R.F.)	6.020	5.500	279	292	1.680	1.608
Grecia	399	379	200	216	80	82
Irlanda	1.545	1.508	298	305	460	460
Italia	4.870	4.922	237	232	1.155	1.144
Holanda	2.600	2.400	215	219	560	525
Portugal	516	479	213	203	110	97
España	1.984	1.933	227	231	450	447
Reino Unido	4.200	3.449	269	280	1.130	964
C.E.E.	32.105	30.034	253	256	8.137	7.703
Austria	895	840	270	264	242	222
Bulgaria	637	627	197	206	129	130
Checoslovaquia	1.710	1.651	246	246	420	405
Finlandia	621	514	201	217	123	112
Alemania (R.D.)	2.050	1.860	205	232	420	432
Hungría	470	409	277	267	129	109
Noruega	386	401	204	204	79	82
Polonia	4.200	4.080	173	172	725	700
Rumania	1.696	1.460	165	158	280	230
Suecia	659	561	211	230	139	129
Suiza	842	779	211	202	178	157
Yugoslavia	2.250	2.400	144	129	325	310
OCEANIA:						
Australia	7.923	8.068	190	195	1.508	1.573
Nueva Zelanda	3.053	3.226	180	176	549	568
U.R.S.S.	41.800	43.000	194	200	8.100	8.600

Fuente: «Anuario de Producción», F.A.O. 1988.

CARNE

CARNE BOVINA FRESCA: Comercio internacional (Tm)

Países	Importaciones			Exportaciones		
	1986	1987	1988	1986	1987	1988
MUNDO	3.963.609	3.801.074	3.870.159	3.989.616	3.830.261	3.950.127
AFRICA:						
Argelia	24.000	3.288	9.000	—	—	—
Egipto	160.000	142.897	138.652	—	5	7
Marruecos	5.000	5.027	4.543	—	—	4
Túnez	11.022	12.023	10.125	—	—	—
AMERICA:						
Canadá	75.707	92.355	110.496	81.400	72.693	69.115
Méjico	6.793	4.500	26.000	1.612	4.100	4.776
U.S.A.	630.106	676.304	704.583	173.674	207.020	224.508
Argentina	—	—	—	77.000	70.000	87.128
Brasil	275.000	142.847	20.000	99.545	65.556	169.245
Uruguay	—	—	—	111.130	52.322	76.264
ASIA:						
Arabia Saudita	44.107	39.000	26.357	—	—	1.711
China	36.680	33.120	38.933	25.704	33.589	33.597
Hong Kong	30.387	29.121	37.565	662	800	1.130
India	—	—	—	30.000	30.000	37.000
Irán	50.000	80.000	100.000	—	—	—
Iraq	60.000	60.000	85.000	—	—	—
Israel	30.435	22.000	27.000	—	30	—
Japón	179.104	220.032	263.547	37	34	33
Mongolia	—	—	—	20.000	20.000	16.000
EUROPA:						
Bélgica-Luxemburgo	23.262	24.953	20.632	91.649	102.358	116.194
Dinamarca	16.234	21.383	24.528	138.260	124.016	127.426
Francia	311.353	292.104	300.478	482.337	403.962	395.916
Alemania (R.F.)	221.728	233.384	225.018	534.052	421.365	431.111
Grecia	125.647	157.798	165.000	12	170	230
Irlanda	3.439	8.828	11.740	340.334	341.215	288.456
Italia	462.176	449.210	412.209	121.854	93.679	93.134
Holanda	56.654	62.683	68.760	325.744	307.488	295.432
Portugal	15.818	22.184	25.095	52	62	136
España	35.575	34.104	38.843	2.057	9.763	21.377
Reino Unido	199.446	199.362	217.225	146.520	162.941	117.453
C.E.E.	1.471.332	1.505.993	1.509.528	2.182.871	1.967.019	1.886.865
Austria	1.550	1.736	2.957	62.664	63.295	57.393
Bulgaria	10.003	7.157	13.213	15.796	12.094	5.365
Checoslovaquia	310	300	300	40.000	40.000	43.000
Finlandia	1	11	2.503	9.547	5.293	44
Alemania (R.D.)	6.000	2.500	9.000	40.000	40.000	20.000
Hungria	14.160	12.150	14.494	38.232	43.416	34.903
Noruega	3.672	1.603	1.181	112	982	188
Polonia	1.200	1.000	43.677	42.288	43.915	47.139
Rumania	51.000	2.000	300	55.000	60.000	50.000
Suecia	6.319	12.035	14.437	15.822	4.206	2.040
Suiza	9.043	11.620	10.551	3.129	4.590	17
Yugoslavia	30.368	40.843	52.689	27.274	24.836	27.583
OCEANIA:						
Australia	1.880	2.355	1.450	477.040	565.496	641.425
Nueva Zelanda	181	77	265	193.063	281.867	277.655
U.R.S.S.	370.000	280.000	210.000	1.035	1.038	1.063

Fuente: «Anuario de Producción». F.A.O. 1988.

CARNE

CARNE DE OVINO: Serie histórica del número de cabezas sacrificadas, peso canal, precio en vivo y valor, por clases de animales

Años	Número de cabezas sacrificadas			
	Corderos lechales — Miles de cabezas	Corderos pascuales — Miles de cabezas	Ovino mayor — Miles de cabezas	Total — Miles de cabezas
1965	1.642	7.012	2.154	10.808
1966	1.945	7.236	1.581	10.762
1967	2.140	7.443	1.069	11.192
1968	2.267	7.046	1.594	10.908
1969	2.403	6.853	1.587	10.843
1970	2.441	7.491	1.601	11.532
1971	2.388	7.239	1.696	11.323
1972	2.299	7.518	1.550	11.367
1973	2.640	7.467	1.328	11.435
1974	2.781	8.056	1.409	12.246
1975	3.041	7.366	1.294	11.701
1976	2.935	7.261	1.265	11.462
1977	2.241	7.260	1.143	11.294
1978	2.654	7.280	1.067	11.001
1979	2.650	6.711	923	10.284
1980	2.589	10.285	1.469	14.343
1981	2.596	10.192	1.484	14.272
1982	2.748	10.920	1.560	15.228
1983	2.875	11.425	1.632	15.932
1984	2.897	11.568	1.641	16.106
1985	2.952	11.787	1.672	16.411
1986	2.971	11.866	1.683	16.520
1987	3.021	12.627	1.866	17.514
1988	3.520	13.367	1.686	18.573
1989	3.364	13.169	1.485	18.018

Años	Peso canal medio			Peso canal total			
	Corderos lechales — Kg	Corderos pascuales — Kg	Mayor — Kg	Corderos lechales — Tm	Corderos pascuales — Tm	Mayor — Tm	Total — Tm
1965	5,8	11,0	16,3	9.540	77.113	35.198	121.851
1966	6,6	11,3	16,3	12.853	82.119	26.202	121.174
1967	6,8	10,8	16,3	14.553	80.724	26.234	121.571
1968	6,3	11,0	16,3	14.345	77.511	25.942	117.798
1969	6,4	11,0	16,2	15.505	75.485	25.845	116.835
1970	6,7	11,2	16,6	16.505	83.946	26.642	127.093
1971	6,9	11,0	16,4	16.526	79.788	27.919	124.233
1972	7,0	11,1	16,8	16.224	83.995	26.050	126.269
1973	7,5	11,8	17,2	19.987	88.422	22.923	131.332
1974	8,3	12,1	15,5	23.127	97.053	21.814	141.994
1975	8,1	12,1	17,3	24.530	89.174	22.413	136.117
1976	7,9	12,1	17,8	23.308	88.239	22.544	134.091
1977	7,4	12,2	17,6	21.258	88.753	21.053	131.064
1978	7,3	12,5	17,7	19.462	91.158	18.930	129.550
1979	7,4	12,7	17,8	19.516	85.145	16.410	121.071
1980	6,7	12,0	18,8	17.344	123.429	27.616	168.389
1981	6,7	12,0	18,8	17.393	122.302	27.898	167.593
1982	6,7	12,0	18,8	18.414	131.045	29.320	178.779
1983	6,7	12,0	18,8	19.265	137.102	30.675	187.042
1984	6,7	12,0	18,8	19.418	138.531	30.902	188.851
1985	6,7	12,0	18,8	19.786	141.154	31.487	192.427
1986	6,7	12,0	18,8	19.918	142.095	31.697	193.710
1987	6,5	12,0	19,3	19.592	151.130	36.066	206.788
1988	6,4	11,8	18,8	22.694	157.067	31.707	211.468
1989	6,5	11,8	18,2	21.785	155.241	27.057	204.083

CARNE

CARNE DE OVINO: Serie histórica del número de cabezas sacrificadas, peso canal, precio en vivo y valor, por clases de animales (Conclusión)

Años	Precio en vivo percibido por los ganaderos				Valor total — Millones de ptas
	Cordero lechal — Ptas/Kg	Cordero recental — Ptas/Kg	Cordero pascual — Ptas/Kg	Ovino mayor — Ptas/Kg	
1965	48,32 (1)	—	36,12 (4)	23,93	10.361
1966	51,50 (1)	—	38,16 (4)	25,52	11.207
1967	54,15 (1)	—	40,14 (4)	24,10	11.584
1968	59,51 (1)	—	43,86 (4)	24,19	12.007
1969	62,85 (1)	—	47,20 (4)	24,15	12.564
1970	62,45 (1)	—	44,92 (4)	23,74	13.098
1971	67,85 (1)	—	51,05 (4)	24,16	14.009
1972	83,30 (1)	—	61,31 (4)	32,04	17.351
1973	94,27 (1)	—	64,71 (4)	33,94	19.755
1974	104,12 (1)	—	79,61 (4)	34,59	25.634
1975	121,14 (1)	—	92,27 (4)	34,47	28.126
1976	143,50 (2)	115,50 (3)	100,39 (5)	38,31	30.683
1977	178,11 (2)	134,98 (3)	115,18 (5)	44,08	35.074
1978	226,25 (2)	165,07 (3)	141,93 (5)	51,60	43.050
1979	276,70 (2)	202,78 (3)	166,09 (5)	61,53	48.154
1980	292,26 (2)	212,06 (3)	172,01 (5)	61,93	
1981	314,05 (2)	225,28 (3)	192,83 (5)	62,03	
1982	341,37 (2)	241,55 (3)	201,44 (5)	67,59	
1983	342,64 (2)	247,68 (3)	207,62 (5)	64,51	
1984	390,73 (2)	284,39 (3)	247,25 (5)	71,05	
1985	460,41 (2)	336,15 (3)	291,05 (5)	80,99	
1986	516,35 (2)	351,03 (3)	298,35 (5)	87,84	
1987	460,15 (6)	343,05 (7)	300,17 (8)	91,05	
1988	461,95 (6)	341,73 (7)	295,63 (8)	87,11	
1989	505,85 (6)	333,56 (7)	313,56 (8)	84,91	

- (1) Cordero lechal (1 mes).
- (2) Cordero lechal (hasta 2 meses).
- (3) Cordero recental (2 a 3 meses).
- (4) Cordero pascual (3 a 8 meses).
- (5) Cordero (3 a 6 meses).
- (6) Menos de 1,5 meses y con 8-14 Kg vivo.
- (7) De 1,5 a 3,0 meses y con 15-26 Kg vivo.
- (8) De 3 a 12 meses.

CARNE

CARNE DE OVINO: Análisis provincial del número de cabezas sacrificadas y su peso canal, por clases de animales. Año 1989

Provincias y Comunidades Autónomas	Número de cabezas sacrificadas				Peso canal medio			Peso canal total			
	Corderos lechales	Corderos pascuales	Mayor	Total	Corderos lechales — Kg	Corderos pascuales — Kg	Mayor — Kg	Corderos lechales — Tm	Corderos pascuales — Tm	Mayor — Tm	Total — Tm
CORUÑA	14038.	5435.	490.	19963.	7.5	10.2	26.1	104.6	55.7	12.8	173.1
LUGO	29293.	15557.	1021.	45871.	7.3	11.8	16.7	213.7	184.2	17.1	415.0
ORENSE	18865.	3931.	427.	23223.	6.7	8.9	17.6	126.9	34.8	7.5	169.1
PONTEVEDRA	10285.	3967.	1227.	15479.	6.7	11.4	16.5	68.4	45.1	20.3	133.8
GALICIA	72481.	28890.	3165.	104536.	7.1	11.1	18.2	513.5	319.8	57.7	891.0
P. ASTURIAS	21093.	40398.	11698.	73189.	6.0	10.7	17.8	127.4	434.0	208.4	769.8
CANTABRIA	58095.	11381.	4533.	74009.	6.3	11.0	19.7	364.1	125.1	89.2	578.4
ALAVA	105043.	93100.	14303.	212446.	7.0	12.8	20.0	733.6	1192.9	285.7	2212.2
GUIPUZCOA	85270.	13248.	21667.	121485.	6.8	11.8	19.3	592.3	155.9	417.1	1165.3
VIZCAYA	139338.	56809.	14182.	212329.	6.1	11.6	19.4	850.5	683.6	275.4	1809.5
PAIS VASCO	330951.	165157.	50152.	546260.	6.6	12.3	19.5	2176.4	2032.4	978.2	5187.0
NAVARRA	41632.	269339.	67234.	368205.	6.9	11.2	15.2	288.0	2916.8	1020.6	4225.4
LA RIOJA	109963.	172344.	17448.	299755.	6.4	12.3	22.5	699.3	2114.3	393.4	3207.0
HUESCA	5163.	292654.	13494.	311311.	7.7	12.1	18.2	39.9	3548.7	245.7	3834.3
TERUEL	21581.	413680.	70524.	505765.	7.4	12.0	18.4	158.9	4963.2	1296.3	6418.4
ZARAGOZA	9307.	717824.	58680.	786811.	6.2	11.8	17.2	57.6	8461.4	1011.0	9530.0
ARAGON	36051.	1424138.	142698.	1602887.	7.1	11.9	17.9	256.4	16973.3	2553.0	19782.7
BARCELONA	11343.	1571274.	12182.	1594799.	5.7	11.8	19.3	64.4	18551.8	235.3	18851.5
GERONA	0.	163576.	1710.	165286.	0.0	11.5	17.5	0.0	1887.9	30.0	1917.9
LERIDA	7900.	259460.	18682.	286042.	8.0	12.3	19.3	63.0	3184.0	360.9	3607.9
TARRAGONA	0.	236962.	2140.	239102.	0.0	11.5	18.9	0.0	2715.9	40.5	2756.4
CATALUÑA	19243.	2231272.	34714.	2285229.	6.6	11.8	19.2	127.4	26339.6	666.7	27133.7
BALEARES	0.	229078.	10497.	239575.	0.0	11.9	20.4	0.0	2725.9	214.6	2940.5
AVILA	15368.	38650.	14694.	68712.	6.5	12.0	19.0	99.7	462.6	279.0	841.3
BURGOS	517090.	171476.	38095.	726551.	6.4	12.5	21.1	3308.9	2209.5	801.9	6320.3
LEON	62751.	67955.	18610.	149316.	6.2	11.4	19.9	388.7	776.1	369.7	1532.5
PALENCIA	172779.	72761.	8881.	254421.	6.2	12.4	22.2	1065.1	902.2	196.8	2164.1
SALAMANCA	14565.	59759.	6664.	80988.	7.5	11.7	16.8	109.0	702.0	112.1	923.1
SEGOVIA	110388.	53963.	3569.	167920.	6.0	12.6	21.2	665.0	677.6	75.8	1418.4
SORIA	20193.	98515.	3045.	121753.	7.0	11.8	19.4	140.8	1166.2	59.0	1366.0
VALLADOLID	184474.	42097.	10013.	236584.	7.0	13.4	21.8	1289.5	564.3	218.3	2072.1
ZAMORA	27969.	10400.	13286.	51654.	7.0	14.0	20.0	195.8	145.5	265.7	607.0
CASTILLA-LEON	1125576.	615576.	116847.	1857999.	6.5	12.4	20.4	7280.5	7606.0	2378.3	17244.8
MADRID	588908.	930101.	251658.	1770667.	6.2	11.7	18.0	3877.9	10910.9	4529.4	19118.2
ALBACETE	1002.	204880.	10948.	216830.	6.4	12.6	18.4	6.4	2574.4	201.9	2782.7
CIUDAD REAL	9399.	172441.	32067.	213907.	5.9	12.8	23.5	55.9	2202.0	752.9	3010.8
CUENCA	6419.	158074.	9229.	173722.	6.4	12.8	23.6	41.4	2015.5	217.4	2274.3
GUADALAJARA	40610.	133614.	10910.	191334.	6.7	11.7	20.0	272.7	1639.0	217.8	2129.5
TOLEDO	50753.	192051.	37668.	280472.	6.3	12.2	20.7	319.1	2340.5	779.6	3439.2
CASTILLA-MANCHA	108183.	867260.	100822.	1076265.	6.4	12.4	21.5	695.5	10771.4	2169.6	13636.5
ALICANTE	0.	274559.	998.	275557.	0.0	11.9	22.2	0.0	3265.8	22.2	3288.0
CASTELLON	442.	193292.	2850.	203584.	7.9	11.9	19.0	3.5	2378.0	54.2	2435.7
VALENCIA	17218.	264310.	12459.	293987.	7.8	12.9	19.9	134.6	3412.4	247.7	3794.7
C. VALENCIANA	17660.	738161.	16307.	772128.	7.8	12.3	19.9	138.1	9056.2	324.1	9518.4
MURCIA	3685.	320688.	24303.	348676.	7.4	12.0	15.2	27.3	3863.1	368.5	4258.9
BADAJOS	1348.	77409.	7762.	86519.	7.3	11.9	14.7	9.8	924.6	114.3	1048.7
CACERES	1461.	69284.	14590.	85315.	7.3	12.5	18.2	10.7	867.0	265.3	1143.0
EXTREMADURA	2809.	146673.	22352.	171834.	7.3	12.2	17.0	20.5	1791.6	379.6	2191.7
ALMERIA	6284.	6791.	770.	13845.	7.3	11.1	18.1	46.1	75.2	13.9	135.2
CADIZ	278.	1905.	113.	2296.	7.2	12.2	19.5	2.0	23.3	2.2	27.5
CORDOBA	1342.	17630.	791.	19963.	7.5	12.5	17.6	10.0	222.4	13.9	246.3
GRANADA	3600.	40788.	252.	44640.	7.8	11.6	13.1	28.1	473.7	3.3	505.1
HUELVA	300.	24042.	2395.	26737.	4.7	12.0	17.7	1.4	287.4	42.5	331.3
JAEN	3528.	59383.	2365.	65276.	7.2	12.1	19.0	25.3	718.8	44.9	789.0
MALAGA	4494.	27029.	231.	31754.	6.4	11.6	19.5	28.7	310.4	4.5	343.6
SEVILLA	3964.	52457.	4433.	60854.	7.9	10.7	17.6	31.4	561.5	77.8	670.7
ANDALUCIA	23790.	230225.	11350.	265365.	7.3	11.6	17.9	173.0	2672.7	203.0	3048.7
PALMAS (LAS)	159.	0.	1412.	1571.	4.4	0.0	25.1	0.7	0.0	35.5	36.2
S.C. DE TENERIFE	5219.	340.	694.	6253.	4.5	7.1	21.2	23.3	2.4	14.7	40.4
CANARIAS	5378.	340.	2106.	7824.	4.5	7.1	23.8	24.0	2.4	50.2	76.6
SUMA PARCIAL...	2665498.	8411021.	887884.	11864403.	6.5	12.0	18.7	16569.3	100655.5	16584.5	133809.3
ESTIMACION DE OTROS SACRIF...	798619.	4757559.	597240.	6153418.	6.5	11.5	17.5	5216.1	54586.3	10471.9	70273.3
E S P A Ñ A	3364117.	13168580.	1485124.	18017821.	6.5	11.8	18.2	21785.4	155240.8	27056.4	204082.6

CARNE

CARNE DE OVINO: Número de animales sacrificados y producción de carne en determinados países

Países	Cabezas sacrificadas		Peso canal medio		Peso canal total	
	1987 Miles de cabezas	1988 Miles de cabezas	1987 Kg	1988 Kg	1987 Miles de Tm	1988 Miles de Tm
MUNDO	439.443	442.003	15	15	6.420	6.551
AFRICA:						
Etiopía	8.300	8.300	10	10	83	83
Sudáfrica	9.800	9.850	13	13	110	130
Sudán	5.800	5.900	18	18	101	103
AMERICA:						
Canadá	402	392	23	20	9	8
U.S.A	5.340	5.700	28	27	148	152
Argentina	5.300	5.500	16	15	85	83
ASIA:						
Afganistán	8.300	8.300	16	16	133	133
China	34.579	36.130	11	11	370	400
India	16.900	17.000	9	9	152	153
Irán	13.000	13.000	18	18	234	234
Mongolia	5.500	5.000	20	20	110	100
Turquía	24.400	23.850	13	13	317	305
EUROPA:						
Bélgica-Luxemburgo	394	400	22	18	9	7
Dinamarca	44	41	23	24	1	1
Francia	9.140	9.050	18	17	160	152
Alemania (R.F.)	1.243	1.482	20	20	25	29
Grecia	7.200	7.600	11	11	79	85
Irlanda	2.023	2.183	25	23	51	51
Italia	7.535	8.040	9	8	64	64
Holanda	450	500	22	22	10	11
Portugal	2.000	1.965	11	11	23	22
España	17.514	18.564	12	12	207	218
Reino Unido	16.014	17.093	19	19	300	321
C.E.E	63.557	66.918	15	14	929	961
Austria	199	232	18	18	4	4
Bulgaria	6.213	5.481	15	16	95	89
Checoslovaquia	1.380	1.500	8	7	12	11
Finlandia	80	78	17	17	1	1
Alemania (R.D.)	660	786	25	28	17	22
Hungría	457	300	13	13	6	4
Islandia	880	880	15	15	14	13
Noruega	1.330	1.220	19	20	25	29
Polonia	1.500	1.580	18	18	27	29
Rumania	3.880	4.118	17	15	66	60
Suecia	328	280	16	18	5	5
Suiza	190	206	20	21	4	4
Yugoslavia	4.800	5.200	12	12	58	63
OCEANIA:						
Australia	32.258	32.041	18	18	583	584
Nueva Zelanda	41.050	38.308	15	16	605	607
U.R.S.S	56.579	55.200	15	15	850	850

Fuente: «Anuario de Producción», F.A.O. 1988.

CARNE

CARNE OVINA FRESCA: Comercio internacional (Tm)

Países	Importaciones			Exportaciones		
	1986	1987	1988	1986	1987	1988
MUNDO	842.541	873.265	848.698	839.821	916.961	869.102
AFRICA:						
Argelia	13.000	912	500	—	—	—
Egipto	3.000	2.418	10.203	—	—	2
Mauritania	2.667	4.955	3.207	59	70	100
Túnez	455	269	439	—	—	—
AMERICA:						
Canadá	15.145	13.966	12.975	95	84	266
Méjico	2.655	1.000	4.000	—	—	—
U.S.A.	20.375	16.936	19.172	562	671	620
Argentina	—	—	364	10.000	8.000	6.064
Chile	—	—	—	2.058	2.358	3.740
Uruguay	—	—	—	20.358	4.403	8.299
ASIA:						
Áraba Saudita	17.583	30.000	16.884	—	—	3.716
China	11.200	11.720	12.782	2.800	5.010	5.021
Emiratos Arabes Unidos	24.000	22.000	24.000	1.900	2.000	1.000
Irán	155.000	115.000	90.000	—	—	—
Iraq	20.000	15.000	15.000	—	—	—
Japón	79.303	76.739	77.679	—	—	—
Jordania	16.767	19.287	32.932	—	10.602	76
Corea Rep.	6.000	7.000	26.147	2.700	2.500	14.271
Mongolia	—	—	7.000	21.000	17.000	13.000
Turquía	979	11	—	35.254	22.481	20.517
EUROPA:						
Bélgica-Luxemburgo	13.814	14.481	15.021	4.152	3.670	3.998
Dinamarca	2.464	2.877	3.137	89	81	79
Francia	82.536	92.788	103.782	4.272	4.835	5.441
Alemania (R.F.)	23.281	21.707	23.658	689	1.242	1.888
Grecia	15.832	12.853	17.000	23	68	160
Irlanda	30	160	69	22.131	23.700	25.341
Italia	19.171	20.952	22.793	2	1.801	2.912
Holanda	2.285	3.063	3.033	5.222	6.395	4.949
Portugal	130	3.577	3.786	1	13	58
España	6.677	11.418	14.725	5.377	7.872	19.676
Reino Unido	135.134	132.798	120.272	59.220	70.757	75.324
C.E.E.	301.254	316.674	313.777	101.178	120.432	139.826
Austria	1.127	1.277	1.613	—	1	1
Bulgaria	600	200	7.583	19.516	17.678	19.411
Checoslovaquia	—	—	—	1.000	1.000	1.100
Alemania (R.D.)	—	1.500	1.000	—	—	—
Hungria	—	—	—	4.626	1.791	1.818
Polonia	200	—	—	—	—	—
Rumania	—	—	—	8.000	6.000	7.000
Suecia	793	1.364	1.557	43	47	62
Suiza	5.574	5.469	6.246	24	24	37
Yugoslavia	—	—	—	3.771	6.169	5.097
OCEANIA:						
Australia	1.488	1.175	1.900	143.997	167.623	166.396
Nueva Zelanda	11	18	51	448.661	509.897	433.661
U.R.S.S.	25.000	52.000	40.000	—	—	—

Fuente: «Anuario de Producción». F.A.O. 1988.

CARNE

CARNE DE CAPRINO: Serie histórica del número de cabezas sacrificadas, peso canal, precio en vivo y valor, por clases de animales

Años	Número de cabezas sacrificadas			
	Cabritos lechales — Miles de cabezas	Chivos — Miles de cabezas	Mayor — Miles de cabezas	Total — Miles de cabezas
1965	498	465	295	1.258
1966	539	511	219	1.269
1967	552	536	233	1.321
1968	603	614	256	1.473
1969	655	564	246	1.465
1970	593	564	256	1.412
1971	580	482	263	1.325
1972	536	426	236	1.198
1973	779	434	221	1.434
1974	718	415	297	1.430
1975	745	397	205	1.346
1976	721	352	208	1.281
1977	864	361	235	1.460
1978	886	355	190	1.431
1979	850	266	151	1.267
1980	663	510	243	1.416
1981	668	451	233	1.352
1982	680	498	240	1.418
1983	848	472	250	1.570
1984	955	625	279	1.859
1985	1.031	665	268	1.964
1986	1.076	661	272	2.009
1987	1.282	700	257	2.239
1988	1.554	787	264	2.605
1989	1.476	557	255	2.287

Años	Peso canal medio			Peso canal total			
	Cabritos lechales — Kg	Chivos — Kg	Mayor — Kg	Cabritos lechales — Tm	Chivos — Tm	Mayor — Tm	Total — Tm
1965	4,8	10,2	16,0	2.382	4.727	4.705	11.814
1966	5,1	10,4	16,2	2.745	5.307	3.539	11.591
1967	5,0	10,1	16,4	2.768	5.419	3.819	12.007
1968	4,8	10,1	16,3	2.900	6.188	4.174	13.262
1969	4,8	9,8	16,3	3.172	5.549	4.029	12.750
1970	4,9	10,0	16,0	2.925	5.655	4.109	12.689
1971	5,2	9,9	16,5	3.018	4.797	4.348	12.163
1972	5,1	10,2	16,1	2.767	4.363	3.820	10.950
1973	5,4	10,6	16,5	4.280	4.620	3.654	12.554
1974	6,1	10,6	14,6	4.365	4.419	4.340	13.124
1975	5,6	10,6	17,8	4.231	4.231	3.664	12.126
1976	5,8	10,7	17,5	4.240	3.786	3.667	11.694
1977	5,9	10,7	17,3	5.165	3.892	4.063	13.120
1978	5,9	11,0	17,4	5.297	3.911	3.305	12.513
1979	6,0	11,1	17,6	5.133	2.946	2.669	10.748
1980	5,9	11,1	16,4	3.845	5.615	4.222	13.682
1981	5,7	11,2	17,5	3.806	5.055	4.075	12.936
1982	5,5	11,3	18,0	3.758	5.658	4.368	13.784
1983	5,3	11,3	18,1	4.835	5.577	4.624	15.036
1984	5,1	11,1	18,9	5.229	7.196	5.256	17.681
1985	5,0	10,6	19,2	5.157	7.053	5.138	17.348
1986	4,9	10,9	19,3	5.271	7.210	5.253	17.734
1987	4,8	10,0	19,5	6.179	7.008	5.018	18.205
1988	4,6	9,8	18,6	7.219	7.673	4.900	19.792
1989	4,6	10,4	19,3	6.820	5.770	4.922	17.512

CARNE

CARNE DE CAPRINO: Serie histórica del número de cabezas sacrificadas, peso canal, precio en vivo y valor, por clases de animales (Conclusión)

Años	Precio en vivo percibido por los ganaderos			Valor total — Millones de ptas
	Cabrillo lechal — Ptas/Kg	Chivo — Ptas/Kg	Caprino mayor — Ptas/Kg	
1965	—	35,37	22,04	996
1966	—	37,19	24,43	1.075
1967	49,56	37,56	23,11	1.086
1968	53,69	41,09	22,16	1.253
1969	60,57	44,49	22,83	1.302
1970	60,23	44,92	22,08	1.260
1971	66,22	47,62	22,18	1.259
1972	79,91	56,63	26,05	1.328
1973	91,60	59,90	28,47	1.790
1974	102,89	73,55	31,08	2.109
1975	120,02	81,13	30,98	2.230
1976	142,29	90,07	33,47	2.460
1977	169,86	115,83	41,81	3.448
1978	208,49	134,90	48,78	4.120
1979	256,21	160,16	55,92	4.375
1980	268,03	164,38	55,27	
1981	290,59	191,21	55,92	
1982	319,40	209,15	65,29	
1983	331,24	230,65	65,14	
1984	382,34	267,48	68,01	
1985	454,81	300,44	71,46	
1986	485,31	322,44	80,47	
1987	503,85 (1)	324,39 (2)	78,33	
1988	503,32 (1)	328,27 (2)	87,64	
1989	543,87 (1)	342,24 (2)	93,22	

(1) Menos de 1,5 meses.

(2) De 1,5 a 6 meses.

CARNE

CARNE DE CAPRINO: Análisis provincial del número de cabezas sacrificadas y peso canal, por clases de animales, 1989

Provincias y Comunidades Autónomas	Número de cabezas sacrificadas				Peso canal medio			Peso canal total			
	Cabritos	Chivos	Mayor	Total	Cabritos Kg	Chivos Kg	Mayor Kg	Cabritos Tm	Chivos Tm	Mayor Tm	Total Tm
CORUÑA	3182.	2032.	484.	5698.	6.0	9.1	25.6	19.2	18.4	12.4	50.0
LUGO	29198.	8884.	0.	38082.	7.1	9.6	0.0	207.9	85.7	0.0	293.6
ORENSE	29345.	2067.	515.	31927.	5.4	10.3	16.5	159.9	21.2	8.5	189.6
PONTEVEDRA	1886.	124.	112.	2122.	6.2	8.9	10.7	11.7	1.1	2.1	14.9
GALICIA	63611.	13107.	1111.	77829.	6.3	9.6	20.7	398.7	126.4	23.0	548.1
P. ASTURIAS	940.	2076.	795.	3811.	6.7	13.7	21.0	6.3	28.4	16.7	51.4
CANTABRIA	1262.	16361.	188.	17811.	5.5	9.0	19.1	7.0	147.4	3.6	158.0
ALAVA	21537.	0.	5.	21542.	4.4	0.0	20.0	95.7	0.0	0.1	95.8
GUIPUZCOA	9189.	0.	2.	9191.	5.2	0.0	50.0	47.9	0.0	0.1	48.0
VIZCAYA	830.	13.	0.	843.	5.8	7.7	0.0	4.8	0.1	0.0	4.9
PAIS VASCO	31556.	13.	7.	31576.	4.7	7.7	28.6	148.4	0.1	0.2	148.7
NAVARRA	25230.	552.	2579.	28361.	7.5	12.5	17.8	189.0	6.9	46.0	241.9
LA RIOJA	48727.	7384.	10.	56121.	4.6	13.5	30.0	224.3	99.7	0.3	324.3
HUESCA	11596.	0.	333.	11929.	5.0	0.0	13.2	58.2	0.0	4.4	62.6
TERUEL	80742.	368.	146.	81256.	4.3	12.0	26.0	343.7	4.4	3.8	351.9
ZARAGOZA	8234.	2364.	372.	10970.	5.4	10.7	16.9	44.8	25.4	6.3	76.5
ARAGON	100572.	2732.	851.	104155.	4.4	10.9	17.0	446.7	29.8	14.5	491.0
BARCELONA	431777.	0.	1335.	433112.	3.9	0.0	19.6	1685.5	0.0	26.2	1711.7
GERONA	5907.	0.	0.	5907.	5.0	0.0	0.0	29.5	0.0	0.0	29.5
LERIDA	3508.	3958.	333.	7799.	4.2	10.7	21.3	14.7	42.3	7.1	64.1
TARRAGONA	17425.	61.	0.	17486.	4.1	13.1	0.0	71.8	0.8	0.0	72.6
CATALUÑA	456617.	4019.	1668.	464304.	3.9	10.7	20.0	1801.5	43.1	33.3	1877.9
BALEARES	1147.	4032.	490.	5669.	7.2	8.1	16.3	8.3	32.7	8.0	49.0
AVILA	22610.	531.	2221.	25362.	6.0	9.8	17.9	135.7	5.2	39.8	180.7
BURGOS	842.	10.	5.	857.	5.7	10.0	20.0	4.8	0.1	0.1	5.0
LEON	711.	201.	536.	1448.	5.9	14.9	22.0	4.2	3.0	11.8	19.0
PALENCIA	162.	15.	0.	177.	6.2	13.3	0.0	1.0	0.2	0.0	1.2
SALAMANCA	21177.	1520.	169.	22866.	5.7	13.0	19.5	121.3	19.7	3.3	144.3
SEGOVIA	14416.	108.	30.	14554.	5.5	8.3	16.7	79.7	0.9	0.5	81.1
SORIA	12749.	41.	125.	12915.	5.3	12.2	24.8	67.8	0.5	3.1	71.4
VALLADOLID	1714.	0.	52.	1766.	6.5	0.0	15.4	11.1	0.0	0.8	11.9
ZAMORA	2510.	211.	958.	3679.	6.0	14.7	19.9	15.0	3.1	19.1	37.2
CASTILLA-LEON	76891.	2637.	4096.	83624.	5.7	12.4	19.2	440.6	32.7	78.5	551.8
MADRID	21215.	4848.	967.	27030.	6.0	12.0	17.8	126.7	58.4	17.2	202.3
ALBACETE	27188.	7266.	2342.	36796.	5.0	8.3	16.0	134.9	60.0	37.5	232.4
CIUDAD REAL	9327.	8295.	5144.	22766.	4.6	12.0	22.5	42.5	99.6	115.6	257.7
CUENCA	2233.	3486.	239.	5958.	6.5	12.0	17.6	14.6	41.8	4.2	60.6
GUADALAJARA	43343.	545.	266.	44155.	5.4	11.9	22.6	233.4	6.5	6.0	245.9
TOLEDO	30868.	3372.	5830.	40070.	5.4	12.6	20.3	165.6	42.4	118.1	326.1
CASTILLA-MANCHA	112969.	22965.	13821.	149745.	5.2	10.9	20.4	591.0	250.3	281.4	1122.7
ALICANTE	46924.	421.	171.	47516.	4.5	7.4	16.4	210.9	3.1	2.8	216.8
CASTELLON	1889.	1448.	67.	3384.	5.6	7.3	17.9	10.5	10.6	1.2	22.3
VALENCIA	3864.	2496.	346.	6706.	5.3	11.7	17.6	20.6	29.3	6.1	56.0
C. VALENCIANA	52657.	4365.	584.	57606.	4.6	9.9	17.3	242.0	43.0	10.1	295.1
MURCIA	85315.	23790.	7038.	116143.	5.0	7.2	14.8	425.7	170.4	104.3	700.4
BADAJOS	1790.	16743.	1511.	20044.	6.9	11.6	15.4	12.4	194.6	23.2	230.2
CACERES	24651.	5418.	11152.	41221.	5.8	12.8	20.4	142.9	69.6	227.4	439.9
EXTREMADURA	26441.	22161.	12663.	61265.	5.9	11.9	19.8	155.3	264.2	250.6	670.1
ALMERIA	8863.	1592.	2137.	12592.	6.5	9.2	16.9	57.8	14.6	36.2	108.6
CADIZ	672.	703.	312.	1687.	6.7	10.5	19.2	4.5	7.4	6.0	17.9
CORDOBA	256.	2476.	953.	3685.	6.6	11.6	20.3	1.7	28.6	19.3	49.6
GRANADA	8684.	2535.	2357.	13556.	5.7	8.1	16.2	49.4	20.5	38.3	108.2
HUELVA	1306.	18345.	14502.	34153.	6.5	11.7	19.4	8.5	214.8	281.4	504.7
JAEEN	32259.	18689.	1431.	53379.	4.9	11.3	19.3	158.2	222.5	27.6	408.3
MALAGA	3316.	8651.	3245.	15212.	4.8	11.2	15.9	15.9	96.6	51.5	164.0
SEVILLA	24268.	2134.	6498.	32900.	5.0	12.1	17.0	120.8	25.9	110.4	257.1
ANDALUCIA	79604.	56125.	31435.	167164.	5.2	11.2	18.2	416.8	630.9	570.7	1618.4
PALMAS (LAS)	5051.	0.	5639.	10690.	3.9	0.0	23.8	19.7	0.0	134.2	153.9
S.C. DE TENERIFE	65659.	8550.	8627.	82836.	3.0	7.0	22.6	198.6	59.8	195.3	453.7
CANARIAS	70710.	8550.	14266.	93526.	3.1	7.0	23.1	218.3	59.8	329.5	607.6
SUMA PARCIAL ..	1257454.	195717.	92569.	1545740.	4.6	10.3	19.3	5846.6	2024.2	1787.9	9658.7
ESTIMACION DE OTROS SACRIF...	218189.	361247.	162210.	741645.	4.5	10.4	19.3	973.2	3746.1	3134.4	7853.7
E S P A Ñ A	1475643.	556964.	254779.	2287385.	4.6	10.4	19.3	6819.8	5770.3	4922.3	17512.4

CARNE

CARNE DE PORCINO: Serie histórica del número de cabezas sacrificadas, su peso canal, precio en vivo y valor, por clases de animales

Años	Número de cabezas sacrificadas				Peso canal medio		
	Lechones — Miles de cab	Cerdos comerciales de cebo — Miles de cab	Reproductores de desecho — Miles de cab	Total — Miles de cab	Lechones — Kg	Cerdos comerciales de cebo — Kg	Reproductores de desecho — Kg
1965	35	2.923		2.957	10,2	91,0	
1966	66	4.094		4.160	9,2	89,4	
1967	68	4.848		4.916	11,1	85,9	
1968	47	4.906		4.953	9,7	85,3	
1969	68	5.198		5.266	13,4	83,7	
1970	107	5.917		6.024	8,9	82,9	
1971	77	5.834		5.912	9,4	81,3	
1972	58	5.608		5.666	9,4	82,1	
1973	117	7.279		7.396	8,2	80,7	
1974	205	9.259		9.464	8,1	76,5	
1975	171	7.860		8.031	12,2	76,3	
1976	180	8.332		8.512	9,5	77,6	
1977	284	9.532		9.816	7,8	76,8	
1978	278	10.553	121	10.952	6,5	74,4	124,8
1979	290	12.281	112	12.683	6,9	75,2	126,0
1980	541	14.956	311	15.808	6,8	76,2	125,5
1981	508	15.956	352	16.816	7,9	73,8	123,9
1982	479	17.259	378	18.116	7,3	74,4	129,3
1983	552	17.274	403	18.289	6,0	74,6	124,3
1984	753	18.358	422	19.533	6,1	74,7	124,9
1985	617	17.922	415	18.954	6,1	74,3	126,3
1986	647	17.945	473	19.065	6,4	74,5	121,7
1987	694	18.868	528	20.090	6,1	75,2	125,6
1988	833	21.163	838	22.834	6,1	75,9	132,2
1989	799	20.953	743	22.494	6,4	75,7	131,3

Años	Peso canal total						
	Consumo directo				Consumo industrial		Total — Tm
	Lechones — Tm	Cerdos comerciales de cebo — Tm	Reproductores de desecho — Tm	Total — Tm	Cerdos comerciales de cebo — Tm	Reproductores de desecho — Tm	
1965	353	57.724		58.077	208.217		266.294
1966	609	120.959		121.568	245.007		366.574
1967	750	139.186		139.936	277.028		416.965
1968	455	153.457		153.912	265.104		419.016
1969	911	164.833		165.744	270.504		436.248
1970	957	194.298		195.255	296.494		491.749
1971	728	191.600		192.328	282.736		475.065
1972	550	183.351		183.901	277.341		461.242
1973	972	263.241		264.216	324.299		588.516
1974	1.658	317.808		319.466	390.665		710.131
1975	2.105	275.006		277.111	324.808		601.919
1976	1.711	300.516		302.227	346.585		648.812
1977	2.226	330.520		332.746	401.769		734.516
1978	1.823	385.839	4.751	392.413	400.257	10.354	803.024
1979	2.003	427.640	4.065	433.708	495.743	9.967	939.418
1980	3.678	564.538	9.471	577.687	578.511	26.110	1.182.308
1981	3.960	612.276	16.692	632.928	565.289	26.282	1.224.499
1982	3.499	716.162	27.220	746.881	567.722	21.762	1.336.365
1983	3.313	698.921	31.436	733.670	588.668	19.693	1.342.031
1984	4.596	727.649	33.653	765.898	642.788	19.974	1.428.660
1985	3.763	707.785	28.165	739.713	622.171	25.865	1.387.749
1986	4.138	652.925	32.922	689.985	677.898	30.759	1.398.642
1987	4.212	697.808	18.322	720.342	720.875	48.053	1.489.270
1988	5.088	796.671	40.894	842.653	809.801	69.879	1.722.333
1989	5.069	779.584	33.204	817.857	815.997	69.737	1.703.490

CARNE

CARNE DE PORCINO: Serie histórica del número de cabezas sacrificadas, su peso canal, precio en vivo y valor, por clases de animales (Conclusión)

Años	Precio en vivo percibido por los ganaderos para cerdos cebados	Valor total
	Ptas/Kg	Millones de ptas
1965	42,45	14.132
1966	40,38	18.508
1967	36,07	18.811
1968	38,63	20.239
1969	40,61	22.158
1970	38,76	23.285
1971	42,55	25.278
1972	51,25	31.593
1973	49,64	41.845
1974	52,16	40.230
1975	67,33	51.745
1976	73,95	64.976
1977	76,85	77.007
1978	89,11	95.965
1979	95,98	112.841
1980	92,66	
1981	104,21	
1982	130,08	
1983	144,41	
1984	147,26	
1985	164,66	
1986	181,51	
1987	154,76	
1988	146,01	
1989	177,16	

CARNE DE PORCINO Y PIENSO: Ratio precio del kilogramo de carne de porcino en vivo/precio del kilogramo de cebada y de maíz, en España y Estados Unidos

Años	Ratio $\frac{\text{porcino}}{\text{cebada}}$		Ratio $\frac{\text{porcino}}{\text{maíz}}$	
	España	U.S.A.	España	U.S.A.
1965	8,90	9,23	8,04	9,89
1966	8,00	10,66	7,49	10,34
1967	6,95	9,09	6,37	9,11
1968	7,49	9,65	6,60	10,00
1969	7,89	12,06	6,60	11,06
1970	7,38	11,21	6,07	10,67
1971	7,68	8,47	6,63	7,82
1972	9,62	9,97	7,98	12,35
1973	8,57	8,67	6,68	12,12
1974	6,62	5,87	5,65	6,82
1975	8,59	9,16	7,11	9,57
1976	8,73	9,25	6,94	9,80
1977	8,11	10,62	6,83	10,92
1978	8,66	11,67	7,08	12,51
1979	8,32	8,70	6,83	10,22
1980	7,33	—	5,97	8,04
1981	7,10	—	5,88	—
1982	7,57	—	6,65	—
1983	7,44	—	5,98	—
1984	6,78	—	5,73	—
1985	7,48	—	6,25	—
1986	7,42	—	6,16	—
1987	6,83	—	5,61	—
1988	6,44	—	5,50	—
1989	7,81	—	6,86	—

CARNE

CARNE DE PORCINO: Análisis provincial del número de cabezas sacrificadas, su peso canal y destino de la carne, por clases de animales, 1989

Provincias y Comunidades Autónomas	Número de cabezas sacrificadas				Peso canal medio		
	Lechones	Cerdos comerciales de celo	Reproductores de desecho	Total	Lechones — Kg	Cerdos comerciales de cebo — Kg	Reproductores de desecho — Kg
CORUÑA	265.	59800.	2013.	61878.	7.2	78.9	144.4
LUGO	0.	458555.	13821.	472376.	0.0	83.0	109.0
ORENSE	120.	27215.	8.	27343.	5.8	76.9	125.0
PONTEVEDRA	0.	477940.	3933.	481873.	0.0	75.4	223.1
GALICIA	385.	1023310.	19775.	1043470.	6.8	78.9	135.3
P. ASTURIAS	283.	206076.	198.	206557.	6.4	76.6	113.1
CANTABRIA	639.	41503.	100.	42242.	4.9	77.7	143.0
ALAVA	7588.	21137.	112.	28817.	5.1	77.9	143.7
GUIPUZCOA	1800.	58034.	118.	59952.	5.1	76.9	160.2
VIZCAYA	100.	138202.	1895.	140197.	5.0	74.8	85.3
PAIS VASCO	9488.	217373.	2125.	228986.	5.1	75.6	92.5
NAVARRA	40252.	175232.	767.	216251.	6.6	75.9	130.2
LA RIOJA	3809.	95539.	712.	100060.	5.3	74.6	94.1
HUESCA	2899.	333984.	580.	337463.	19.1	75.0	137.8
TERUEL	390.	110675.	251.	111316.	3.8	74.3	118.7
ZARAGOZA	8128.	433551.	11920.	453899.	6.1	73.8	119.9
ARAGON	11417.	878210.	12751.	902378.	9.3	74.3	120.7
BARCELONA	7602.	2697634.	174732.	2880168.	5.9	72.5	135.0
GERONA	0.	2276710.	8997.	2285707.	0.0	73.1	131.2
LERIDA	810.	1907842.	64353.	1973105.	10.0	73.0	134.1
TARRAGONA	60.	54793.	36.	54889.	6.7	68.9	116.7
CATALUÑA	8472.	6937279.	248118.	7193869.	6.3	72.8	134.6
BALEARES	93477.	97441.	2372.	193290.	9.2	69.5	130.8
AVILA	63986.	109630.	924.	174540.	5.0	82.0	114.8
BURGOS	2473.	175759.	2544.	180776.	4.8	75.3	134.4
LEON	770.	417449.	2894.	421113.	4.7	74.9	138.7
PALENCIA	1179.	90160.	484.	91823.	4.6	77.4	134.1
SALAMANCA	89146.	807181.	1736.	898043.	4.4	117.7	150.8
SEGOVIA	77645.	28071.	199.	105915.	5.0	90.4	113.8
SORIA	9284.	323086.	3453.	335823.	7.2	80.2	135.0
VALLADOLID	13606.	48126.	338.	62070.	4.4	84.9	138.8
ZAMORA	704.	110522.	8295.	119521.	2.8	90.0	100.0
CASTILLA-LEON	258793.	1909964.	20867.	2189624.	4.8	91.3	121.8
MADRID	47510.	393057.	4903.	445470.	5.6	82.8	121.7
ALBACETE	3335.	208088.	202.	211625.	10.0	74.6	123.3
CIUDAD REAL	7107.	196432.	615.	204154.	12.7	72.7	134.5
CUENCA	1846.	208018.	917.	211781.	15.2	73.4	108.3
GUADALAJARA	1693.	32071.	122.	33886.	5.8	73.4	116.4
TOLEDO	29497.	812810.	7597.	849894.	4.9	74.5	138.2
CASTILLA-LA MANCHA	43478.	1258419.	9443.	1311340.	7.0	74.0	132.9
ALICANTE	1950.	101167.	309.	103426.	5.8	68.8	135.9
CASTELLON	166.	105921.	1488.	107575.	5.4	69.3	138.4
VALENCIA	597.	975675.	15351.	991623.	7.5	68.1	121.1
C. VALENTIANA	2713.	1182763.	17148.	1202824.	6.2	68.1	122.9
MURCIA	20.	1057279.	8250.	1065549.	10.0	76.1	133.8
BADAJOS	12430.	221994.	1469.	235993.	11.3	94.4	113.7
CACERES	8088.	122966.	1372.	132408.	4.7	79.8	125.7
EXTREMADURA	20488.	344960.	2841.	368299.	8.7	89.2	119.5
ALMERIA	378.	94702.	14.	95094.	3.7	79.7	92.9
CADIZ	328.	59795.	3335.	63458.	4.9	78.3	115.5
CORDOBA	7928.	338134.	1037.	345099.	18.1	86.8	117.0
GRANADA	0.	147464.	743.	148207.	0.0	74.5	139.4
HUELVA	19.	111110.	98.	111225.	15.8	106.3	107.3
JAEN	1885.	437914.	8160.	445959.	14.3	78.7	120.1
MALAGA	688.	492877.	764.	494329.	5.8	70.9	124.5
SEVILLA	2060.	190947.	525.	193532.	6.6	72.4	79.0
ANDALUCIA	13286.	1870943.	12674.	1896903.	14.4	78.3	118.2
PALMAS (LAS)	764.	35915.	1168.	37835.	5.0	68.7	117.4
S.C. DE TENERIFE	5730.	58400.	6327.	70457.	4.0	77.3	112.4
CANARIAS	6484.	94315.	7493.	108292.	4.2	74.0	113.2
SUMA PARCIAL ...	560984.	17763663.	370537.	18716184.	6.4	76.4	131.2
ESTIMACION DE OTROS SACRIFICIOS	237477.	3168874.	372779.	3779130.	6.4	76.3	131.3
E S P A Ñ A	798461.	20952537.	743316.	22494314.	6.4	75.7	131.3

CARNE

CARNE DE PORCINO: Análisis provincial del número de cabezas sacrificadas, su peso canal y destino de la carne, por clases de animales, 1989 (conclusión)

Provincias y Comunidades Autónomas	Peso canal total							Total Tm
	Consumo directo				Consumo industrial			
	Lechones Tm	De cebo Tm	De desecho Tm	Total Tm	De cebo Tm	De desecho Tm	Total Tm	
CORUÑA	1.9	3392.5	0.0	3394.4	1188.4	280.7	1479.1	4873.5
LUGO	0.0	32477.3	0.0	32477.3	5561.3	1506.2	7067.5	39544.8
ORENSE	0.7	877.3	1.0	879.0	1216.2	0.0	1216.2	2095.2
PONTEVEDRA	0.0	11601.1	99.8	11700.9	24442.1	777.5	25219.6	36920.5
GALICIA	2.6	48348.2	100.8	48451.6	32408.0	2574.4	34982.4	83434.0
P. ASTURIAS	1.8	5893.2	18.5	5913.5	9890.1	3.9	9894.0	15807.5
CANTABRIA	3.1	530.6	0.0	533.7	2695.5	14.3	2709.8	3243.5
ALAYA	38.5	1460.6	16.1	1515.2	186.1	0.0	186.1	1701.3
GUIPUZCOA	9.1	4464.7	18.9	4492.7	2987.9	0.0	2987.9	4492.7
VIZCAYA	0.5	10331.9	161.6	10494.0	0.0	0.0	0.0	10494.0
PAIS VASCO	48.1	16257.2	186.6	16501.9	186.1	0.0	186.1	16688.0
HAVARRA	266.0	3468.0	74.3	3808.3	9825.3	26.6	9850.9	13669.2
LA RIOJA	20.2	3919.4	46.1	3985.7	3206.6	20.9	3227.5	7213.2
HUESCA	55.5	24226.2	50.1	24331.8	815.5	29.8	845.3	25177.1
TERUEL	1.5	5236.2	3.6	5241.3	2987.9	26.2	3014.1	8255.4
ZARAGOZA	49.4	26631.1	1427.0	28107.5	5383.3	2.3	5385.6	33493.1
ARAGON	106.4	56093.5	1480.7	57680.8	9186.7	58.3	9245.0	66925.6
BARCELONA	45.1	81874.5	3403.4	85323.0	113660.3	20186.4	133846.7	219169.7
GERONA	0.0	48734.3	0.0	48734.3	117661.7	1180.0	118841.7	167576.0
LERIDA	8.1	66576.2	3386.6	89970.8	52693.5	5244.2	57937.7	147908.5
TARRAGONA	0.4	2065.0	0.0	2065.4	1708.2	4.2	1712.4	3777.8
CATALUÑA	53.6	219250.0	6789.9	226093.5	285723.7	26614.8	312338.5	538432.0
BALEARES	856.5	6280.6	310.2	7447.3	494.5	0.0	494.5	7941.8
AVILA	319.9	5094.4	0.0	5414.3	3895.1	106.1	4001.2	9415.5
BURGOS	11.8	8613.5	221.1	8846.4	4612.8	129.8	4733.6	13580.0
LEON	3.6	21679.7	292.9	21976.2	9575.9	109.5	9684.4	31860.6
PALENCIA	5.4	5375.0	41.2	5421.6	1599.1	23.7	1622.8	7044.4
SALAMANCA	394.5	13075.4	58.7	13528.6	58395.4	203.1	58598.5	72127.1
SEGOVIA	388.6	856.4	22.6	1267.6	1681.6	0.0	1681.6	2949.2
SORIA	66.9	2049.6	7.4	2123.9	23852.5	459.9	24311.4	26435.3
VALLADOLID	59.9	2991.0	32.4	3083.3	1094.0	14.5	1108.5	4191.8
ZAMORA	2.0	4845.8	101.2	5049.0	5001.2	728.3	5729.5	10778.5
CASTILLA-LEON	1252.6	84660.8	777.5	86710.9	109707.6	1763.9	111471.5	178182.4
MADRID	265.4	19473.6	596.9	20335.9	13056.8	0.0	13056.8	33392.7
ALBACETE	33.4	9625.2	2.1	9660.7	5902.0	22.8	5924.8	15585.5
CIUDAD REAL	90.2	10214.9	39.5	10344.8	4071.3	43.2	4114.5	14459.1
CUENCA	28.1	7211.2	0.0	7239.3	8129.8	99.3	8229.1	15468.4
GUADALAJARA	9.4	1437.3	3.0	1449.7	917.6	11.2	928.8	2378.5
TOLEDO	144.2	33331.2	678.0	34153.4	12297.5	355.7	12653.2	46806.6
CASTILLA-LA MANCHA	305.3	61819.8	722.6	62847.7	31318.2	532.2	31850.4	94698.1
ALICANTE	11.3	3248.8	20.5	3280.6	3513.7	21.5	3535.2	6815.8
CASTELLON	0.9	4360.3	123.2	4484.4	2978.3	82.7	3061.0	7545.4
VALENCIA	4.5	18701.6	547.0	19253.1	47747.6	1311.9	49059.5	68312.6
C. VALENCIANA	16.7	26310.7	690.7	27018.1	54239.6	1416.1	55655.7	82673.8
MURCIA	0.2	38736.5	767.0	39503.7	41742.0	397.8	42079.8	81583.5
BADAJOS	140.6	7858.8	50.5	8049.9	13095.6	116.5	13212.1	21262.0
CACERES	38.2	4745.8	70.5	4854.5	5072.7	102.0	5174.7	10029.2
EXTREMADURA	178.8	12604.6	121.0	12904.4	18168.3	218.5	18386.8	31291.2
ALMERIA	1.4	5490.2	1.0	5492.6	2061.4	0.3	2061.7	7554.3
CADIZ	1.8	2583.6	183.9	2749.1	1977.9	221.3	2199.2	4948.3
CORDOBA	143.3	21698.9	24.4	21866.8	7488.6	96.9	7585.5	29452.1
GRANADA	0.0	7114.7	4.4	7119.1	3868.7	99.2	3967.9	11087.0
HUELVA	0.3	2688.1	10.3	2698.7	9117.7	0.0	9117.7	11816.4
JAEN	26.9	7522.2	35.6	7594.6	26065.3	704.3	26769.6	34354.2
MALAGA	4.0	15797.7	15.2	15816.9	19145.6	79.9	19225.5	35042.4
SEVILLA	13.6	12343.3	39.8	12396.7	1472.7	1.7	1474.4	13871.1
ANDALUCIA	191.1	75238.7	294.5	75724.3	71197.9	1203.6	72401.5	148125.8
PALMAS (LAS)	3.8	2469.1	123.5	2596.4	0.0	13.4	13.4	2609.8
S.C. DE TENERIFE	23.2	815.4	98.2	936.8	3696.2	613.0	4309.2	5246.0
CANARIAS	27.0	3284.5	221.7	3533.2	3696.2	626.4	4322.6	7855.8
SUMA PARCIAL.....	3595.4	662189.9	13209.0	678994.3	696743.1	35410.7	732153.8	1411148.1
ESTIMACION DE OTROS SACRIFICIOS	1473.3	117384.4	19994.9	138862.6	119253.7	34226.0	153479.7	292342.3
E S P A Ñ A	5068.7	779584.3	33203.9	817856.9	815996.8	69736.7	885633.5	1703490.4

CARNE

CARNE DE PORCINO: Número de animales sacrificados y producción de carne en determinados países

Países	Cabezas sacrificadas		Peso canal medio		Peso canal total	
	1987	1988	1987	1988	1987	1988
	Miles de cabezas	Miles de cabezas	Kg	Kg	Miles de Tm	Miles de Tm
MUNDO	830.393	870.506	74	74	61.570	64.381
AMERICA:						
Canadá	14.900	15.400	62	61	940	940
Méjico	13.698	12.729	73	67	1.000	853
U.S.A.	81.295	89.085	79	80	6.522	7.109
Argentina	2.386	2.550	88	88	210	224
Brasil	11.700	15.000	70	70	800	1.050
ASIA:						
China	266.210	286.100	70	70	18.720	20.134
Hong Kong	3.666	3.550	54	54	197	192
Japón	21.300	21.500	74	73	1.575	1.578
Corea (Rep.)	7.280	9.055	51	47	368	425
Filipinas	8.900	10.358	55	55	489	570
Tailandia	4.244	6.670	50	50	212	333
Vietnam	10.250	10.500	61	53	625	550
EUROPA:						
Bélgica-Luxemburgo	8.880	8.957	87	91	775	811
Dinamarca	16.100	15.760	71	71	1.137	1.125
Francia	20.410	20.410	85	85	1.730	1.740
Alemania (R.F.)	40.115	38.935	84	86	3.390	3.342
Grecia	2.370	2.365	68	68	160	160
Irlanda	1.990	2.216	68	63	135	140
Italia	11.300	11.790	105	109	1.190	1.287
Holanda	18.810	19.000	83	81	1.570	1.540
Portugal	2.600	2.750	69	69	180	190
España	20.090	22.405	74	75	1.489	1.680
Reino Unido	16.200	15.780	62	64	1.010	1.016
C.E.E.	158.865	160.368	80	81	12.766	13.031
Austria	5.130	5.184	87	76	446	392
Bulgaria	5.030	4.997	73	76	366	381
Checoslovaquia	8.495	8.987	101	102	859	914
Finlandia	2.279	2.193	77	77	176	169
Alemania (R.D.)	14.394	14.580	96	96	1.380	1.400
Hungria	11.880	11.183	90	88	1.070	985
Noruega	1.024	1.266	77	78	88	98
Polonia	19.000	19.000	92	92	1.750	1.748
Rumania	12.820	10.897	78	78	990	850
Suecia	3.800	3.640	77	80	291	293
Suiza	3.390	3.340	83	83	281	285
Yugoslavia	13.414	13.190	64	64	860	850
OCEANIA:						
Australia	4.726	4.770	60	60	282	284
Nueva Zelanda	765	780	58	58	45	46
U.R.S.S.	77.000	76.848	81	82	6.230	6.324

Fuente: «Anuario de Producción». F.A.O. 1988.

CARNE

CARNE DE CERDO: Comercio internacional (Tm)

Países	Importaciones			Exportaciones		
	1986	1987	1988	1986	1987	1988
MUNDO	2.231.888	2.427.753	2.592.699	2.247.633	2.421.097	2.635.537
AFRICA	8.889	13.120	14.499	135	635	604
AMERICA:						
Canadá	11.309	13.771	10.383	205.408	223.824	243.813
U.S.A.	261.733	301.579	282.128	20.967	29.246	54.678
Brasil	36.897	35.519	35.000	7.295	8.928	18.500
ASIA:						
China	—	210	—	190.487	235.984	209.831
Hong Kong	56.244	54.290	60.580	171	154	345
Japón	207.776	280.565	322.987	—	10	—
Singapur	5.495	6.669	8.301	330	220	357
EUROPA:						
Bélgica-Luxemburgo	25.149	25.900	28.800	259.426	259.426	273.097
Dinamarca	7.549	1.482	6.874	388.006	399.100	442.621
Francia	319.197	318.498	312.824	57.534	72.536	131.596
Alemania (R.F.)	436.129	465.085	526.851	91.485	93.405	100.055
Grecia	59.366	71.995	75.000	5	11	130
Irlanda	10.949	8.456	8.352	22.667	23.665	23.449
Italia	448.265	462.126	463.166	1.246	3.071	5.356
Holanda	15.577	18.717	24.826	663.208	704.149	770.009
Portugal	14.000	9.195	23.085	7	54	41
España	62.664	45.522	39.363	1.473	1.213	1.755
Reino Unido	31.126	45.128	56.093	50.100	43.428	52.676
C.E.E.	1.423.181	1.472.134	—	1.506.687	1.600.058	—
Austria	338	651	807	1.375	371	4.566
Bulgaria	487	762	8.355	3.628	4.413	10.099
Checoslovaquia	8.000	5.000	6.500	13.000	9.000	10.000
Finlandia	—	—	625	5.126	13.660	3.861
Alemania (R.D.)	—	—	3.000	27.600	39.000	25.000
Hungría	3.164	—	462	113.976	128.075	134.216
Noruega	1.825	1.867	1.400	627	4.173	10.389
Polonia	10.233	11.397	5.023	3.752	4.600	3.814
Rumania	5.600	1.000	800	100.000	80.000	50.000
Suecia	2.388	7.298	7.998	41.051	27.783	31.514
Yugoslavia	26.713	14.440	42.442	1.258	1.456	2.366
OCEANIA:						
Australia	—	16	—	2.774	3.881	9.000
Nueva Zelanda	834	1.821	2.356	288	111	5.773
U.R.S.S.	190.732	181.897	134.283	—	—	—

Fuente: «Anuario de Producción». F.A.O. 1988.

CARNE

CARNE DE EQUINO: Serie histórica del número de cabezas sacrificadas, su peso canal y valor, por especies

Años	Número de cabezas sacrificadas				Peso canal medio		
	Caballar — Miles de cab	Mular — Miles de cab	Asnal — Miles de cab	Total — Miles de cab	Caballar — Kg	Mular — Kg	Asnal — Kg
1965	55,6	59,7	47,4	162,8	149,0	149,8	90,2
1966	40,2	40,4	45,0	125,6	150,6	168,4	82,8
1967	41,0	42,1	34,0	117,1	156,2	166,5	84,2
1968	44,5	37,7	25,7	107,9	157,7	164,9	86,0
1969	41,7	31,7	21,1	94,5	151,3	155,7	87,6
1970	43,4	31,7	22,0	97,2	151,0	158,3	88,7
1971	43,8	41,1	27,3	112,2	152,2	155,4	87,3
1972	40,2	46,4	29,0	115,6	162,9	166,5	90,8
1973	35,3	36,5	27,2	99,0	163,3	168,3	89,0
1974	28,3	28,0	23,3	79,6	160,8	173,5	84,5
1975	28,5	24,4	18,3	71,3	157,4	170,5	86,5
1976	30,9	24,4	15,7	71,0	156,5	156,4	97,3
1977	32,3	21,3	14,6	68,2	161,8	177,7	92,1
1978	37,5	22,2	15,1	74,8	161,5	174,3	89,3
1979	36,6	18,7	12,9	68,2	157,4	170,9	78,5
1980	40,3	20,6	11,8	72,7	159,9	174,2	87,9
1981	42,3	19,4	12,4	74,1	151,1	170,6	78,7
1982	39,1	15,3	11,8	66,2	152,4	169,3	84,6
1983	33,7	14,9	6,6	55,2	146,5	156,0	94,5
1984	35,7	11,7	5,7	53,1	147,7	160,9	97,0
1985	36,6	11,0	6,5	54,1	145,2	152,4	93,2
1986	33,0	10,2	6,0	49,2	145,9	138,3	90,2
1987	33,9	9,9	4,9	48,7	158,3	144,8	86,9
1988	32,1	7,7	4,2	44,0	160,7	153,9	91,9
1989	33,0	6,4	4,2	43,7	158,7	150,3	89,2

Años	Peso canal total				Valor total — Millones de pesetas
	Caballar — Tm	Mular — Tm	Asnal — Tm	Total — Tm	
1965	8.288	8.946	4.281	21.515	525
1966	6.059	6.798	3.723	16.580	425
1967	6.409	7.003	2.864	16.276	439
1968	7.010	6.220	2.209	15.439	440
1969	6.317	4.937	1.849	13.103	378
1970	6.560	5.025	1.952	13.537	394
1971	6.671	6.384	2.382	15.438	467
1972	6.548	7.727	2.636	16.911	567
1973	5.769	6.140	2.419	14.328	520
1974	4.551	4.852	1.974	11.377	707
1975	4.494	4.165	1.588	10.247	888
1976	4.835	4.169	1.528	10.532	1.018
1977	5.233	3.790	1.342	10.365	1.125
1978	6.056	3.874	1.350	11.280	1.468
1979	5.761	3.193	1.017	9.971	1.301
1980	6.452	3.582	1.034	11.068	1.556
1981	6.392	3.318	972	10.682	1.794
1982	5.956	2.584	1.001	9.541	1.873
1983	4.933	2.329	621	7.883	1.899
1984	5.278	1.878	554	7.710	2.210
1985	5.308	1.682	604	7.594	2.244
1986	4.812	1.413	536	6.761	2.415
1987	5.363	1.437	424	7.224	2.569
1988	5.158	1.185	386	6.729	2.587
1989	5.241	966	378	6.585	2.778

CARNE

CARNE DE EQUINO: Análisis provincial del número de cabezas sacrificadas y su peso canal, por especies, 1989

Provincias y Comunidades Autónomas	Número de cabezas sacrificadas				Peso canal medio			Peso canal total			
	Caballar	Mular	Asnal	Total	Caballar — Kg	Mular — Kg	Asnal — Kg	Caballar — Tm	Mular — Tm	Asnal — Tm	Total — Tm
CORUÑA	787.	0.	95.	882.	94.7	0.0	71.6	72.6	0.0	6.8	79.4
LUGO	412.	42.	0.	454.	119.4	119.0	0.0	48.2	5.0	0.0	54.2
ORENSE	0.	0.	0.	0.	0.0	0.0	0.0	0.0	0.0	0.0	0.0
PONTEVEDRA	658.	0.	20.	678.	91.0	0.0	90.0	59.9	0.0	1.8	61.7
GALICIA	1837.	42.	115.	1994.	98.9	119.0	74.8	181.7	5.0	8.6	195.3
P. ASTURIAS	5676.	306.	276.	6260.	112.3	141.5	79.1	637.6	43.3	22.0	702.9
CANTABRIA	4681.	81.	276.	5037.	149.3	117.3	70.2	698.9	9.5	19.3	727.7
ALAVA	1025.	0.	0.	1025.	170.0	0.0	0.0	174.3	0.0	0.0	174.3
GUIPUZCOA	1196.	10.	16.	1222.	172.3	210.0	93.7	206.1	2.1	1.5	209.7
VIZCAYA	770.	21.	150.	941.	132.6	138.1	93.3	102.1	2.9	14.0	119.0
PAIS VASCO	2991.	31.	166.	3188.	161.3	161.3	93.4	482.5	5.0	15.5	503.0
NAVARRA	995.	0.	0.	995.	242.0	0.0	0.0	240.8	0.0	0.0	240.8
LA RIOJA	79.	26.	7.	112.	157.0	186.5	157.1	12.4	4.9	1.1	18.4
HUESCA	0.	0.	0.	0.	0.0	0.0	0.0	0.0	0.0	0.0	0.0
TERUEL	0.	0.	0.	0.	0.0	0.0	0.0	0.0	0.0	0.0	0.0
ZARAGOZA	185.	114.	25.	324.	178.4	148.2	108.0	33.0	16.9	2.7	52.6
ARAGON	185.	114.	25.	324.	178.4	148.2	108.0	33.0	16.9	2.7	52.6
BARCELONA	5714.	2491.	1120.	9325.	208.6	188.0	116.6	1192.2	468.2	130.6	1791.0
GERONA	335.	6.	3.	344.	168.1	166.7	100.0	56.3	1.0	0.3	57.6
LERIDA	0.	0.	0.	0.	0.0	0.0	0.0	0.0	0.0	0.0	0.0
TARRAGONA	650.	244.	13.	907.	212.6	177.9	115.4	138.2	43.4	1.5	183.1
CATALUNA	6699.	2741.	1136.	10576.	207.0	187.0	116.5	1388.7	512.6	132.4	2031.7
BALEARES	433.	0.	0.	433.	168.1	0.0	0.0	72.8	0.0	0.0	72.8
AVILA	0.	0.	0.	0.	0.0	0.0	0.0	0.0	0.0	0.0	0.0
BURGOS	803.	9.	0.	812.	175.7	222.2	0.0	141.1	2.0	0.0	143.1
LEON	1118.	107.	455.	1680.	152.0	185.0	44.4	169.9	19.8	20.2	209.9
PALENCIA	499.	565.	31.	1095.	144.5	137.2	93.5	72.1	77.5	2.9	152.5
SALAMANCA	281.	82.	456.	819.	115.3	154.9	93.4	32.4	12.7	42.6	87.7
SEGOVIA	0.	0.	0.	0.	0.0	0.0	0.0	0.0	0.0	0.0	0.0
SORIA	0.	0.	0.	0.	0.0	0.0	0.0	0.0	0.0	0.0	0.0
VALLADOLID	308.	37.	0.	345.	166.9	216.2	0.0	51.4	8.0	0.0	59.4
ZAMORA	0.	0.	0.	0.	0.0	0.0	0.0	0.0	0.0	0.0	0.0
CASTILLA-LEON	3009.	800.	942.	4751.	155.2	150.0	69.7	466.9	120.0	65.7	652.6
MADRID	2721.	1712.	794.	5227.	109.2	92.8	81.7	297.0	158.8	64.9	520.7
ALBACETE	0.	0.	0.	0.	0.0	0.0	0.0	0.0	0.0	0.0	0.0
CIUDAD REAL	0.	0.	0.	0.	0.0	0.0	0.0	0.0	0.0	0.0	0.0
CUENCA	0.	0.	0.	0.	0.0	0.0	0.0	0.0	0.0	0.0	0.0
GUADALAJARA	0.	0.	0.	0.	0.0	0.0	0.0	0.0	0.0	0.0	0.0
TOLEDO	0.	0.	2.	2.	0.0	0.0	100.0	0.0	0.0	0.2	0.2
CASTILLA-LA MANCHA	0.	0.	2.	2.	0.0	0.0	100.0	0.0	0.0	0.2	0.2
ALICANTE	222.	272.	364.	858.	174.6	163.2	78.0	38.8	44.4	28.4	111.6
CASTELLON	1626.	1.	0.	1527.	200.5	200.0	0.0	305.9	0.2	0.0	306.1
VALENCIA	1915.	221.	105.	2241.	195.9	152.5	133.3	375.2	33.7	14.0	422.9
C. VALENCIANA	3663.	494.	469.	4626.	196.5	158.5	90.4	719.9	78.3	42.4	840.6
MURCIA	0.	0.	0.	0.	0.0	0.0	0.0	0.0	0.0	0.0	0.0
BADAJOS	0.	0.	0.	0.	0.0	0.0	0.0	0.0	0.0	0.0	0.0
CACERES	0.	0.	0.	0.	0.0	0.0	0.0	0.0	0.0	0.0	0.0
EXTREMADURA	0.	0.	0.	0.	0.0	0.0	0.0	0.0	0.0	0.0	0.0
ALMERIA	0.	10.	10.	20.	0.0	160.0	140.0	0.0	1.6	1.4	3.0
CADIZ	0.	0.	0.	0.	0.0	0.0	0.0	0.0	0.0	0.0	0.0
CORDOBA	0.	0.	0.	0.	0.0	0.0	0.0	0.0	0.0	0.0	0.0
GRANADA	0.	0.	0.	0.	0.0	0.0	0.0	0.0	0.0	0.0	0.0
HUELVA	0.	0.	0.	0.	0.0	0.0	0.0	0.0	0.0	0.0	0.0
JAEN	0.	0.	0.	0.	0.0	0.0	0.0	0.0	0.0	0.0	0.0
MALAGA	0.	0.	0.	0.	0.0	0.0	0.0	0.0	0.0	0.0	0.0
SEVILLA	63.	69.	13.	145.	171.4	146.4	100.0	10.8	10.1	1.3	22.2
ANDALUCIA	63.	79.	23.	165.	171.4	146.1	117.4	10.8	11.7	2.7	25.2
PALMAS (LAS)	0.	0.	0.	0.	0.0	0.0	0.0	0.0	0.0	0.0	0.0
S.C. DE TENERIFE	0.	0.	0.	0.	0.0	0.0	0.0	0.0	0.0	0.0	0.0
CANARIAS	0.	0.	0.	0.	0.0	0.0	0.0	0.0	0.0	0.0	0.0
E S P A Ñ A	33032.	6426.	4232.	43690.	158.7	150.3	89.2	5241.0	966.0	377.5	6684.5

CARNE

CARNE DE AVES: Serie histórica del número de cabezas sacrificadas, su peso canal, precio en vivo y valor

Años	Número de aves sacrificadas		Peso canal total			Precio en vivo percibido por los avicultores		Valor total — Millones de ptas
	Broilers — Miles de cab	Otras — Miles de cab	Broilers — Tm	Otras — Tm	Total — Tm	Pollo — Ptas/Kg	Gallina — Ptas/Kg	
1965	163.700	41.800	181.728	52.700	234.428	44,70	36,06	10.955
1966	219.000	47.100	243.085	62.500	305.585	42,18	33,91	13.289
1967	257.000	47.900	285.950	67.400	353.350	39,71	31,96	14.274
1968	246.000	50.000	280.540	70.000	350.540	42,10	32,20	14.803
1969	258.800	—	315.790	70.000	385.790	38,43	28,15	14.830
1970	300.000	—	429.000	70.000	499.000	38,83	28,59	18.292
1971	285.000	—	407.000	70.000	477.000	41,80	29,78	21.409
1972	336.000	—	484.000	70.000	554.000	42,82	30,56	23.183
1973	396.000	42.500	530.000	70.000	600.000	44,83	30,94	29.823
1974	401.533	42.500	538.000	70.000	608.000	51,20	31,94	35.171
1975	419.014	42.500	561.060	70.000	631.060	50,43	34,70	39.805
1976	467.198	42.500	625.578	70.000	695.578	46,62(2)	30,47	41.574
1977	496.290	42.500	664.569	70.000	734.569	59,47(2)	38,95	56.006
1978	461.502	42.500	684.598	70.000	754.598	68,94(2)	43,18	66.693
1979	448.143	42.500	676.700	70.000	746.700	81,31(2)	47,06	77.838
1980	458.221	42.500	691.865	70.000	761.865	79,47(2)	52,74	77.626
1981	538.810(1)	42.500	814.802	70.000	884.802(1)	88,09(2)	55,02	88.636
1982	519.016	42.500	782.964	70.000	852.964	103,73(2)	55,40	113.387
1983	491.973	42.500	742.862	70.000	812.862	113,13(2)	65,56	117.893
1984	476.288	42.500	719.195	70.000	789.195	138,33(2)	74,71	139.962
1985	484.491	42.500	745.160	70.000	815.160	136,65(2)	81,51	142.813
1986	446.159	42.500	689.551	70.000	759.551	132,18(2)	68,28	128.717
1987	467.792	42.500	725.055	70.000	795.055	12,640(2)	63,83	129.675
1988	488.711	42.500	757.500	70.000	827.500	130,02(2)	62,53	137.704
1989	499.524	42.504	772.606	69.996	842.602	130,93(2)	63,57	143.242

- (1) Ha habido un cambio en la metodología para la elaboración de estos datos.
(2) Pollo de granja.

CARNE DE CONEJO: Serie histórica del censo de animales, el número de cabezas sacrificadas, su peso canal, precio en vivo y valor

Años	Censo de animales mayores de 6 meses — Miles de cabezas	Número de cabezas sacrificadas — Miles de cabezas	Peso canal medio — Kg	Peso canal total — Tm	Precio en vivo percibido por los cunicultores — Ptas/Kg	Valor total — Millones de ptas
1965	3.750	18.055	1,00	18.280	39,86	1.001
1966	4.066	17.969	1,00	18.049	42,25	1.039
1967	4.057	18.211	1,20	19.194	44,18	1.146
1968	4.484	19.049	1,10	20.223	45,69	1.239
1969	4.381	19.529	1,20	23.539	46,40	1.452
1970	4.171	20.284	1,20	25.263	50,16	1.672
1971	—	20.033	1,20	25.929	54,30	1.843
1972	—	20.689	1,30	27.938	59,76	2.168
1973	—	21.345	1,30	29.593	66,97	2.574
1974	3.937	28.750	1,40	41.629	81,77	4.421
1975	—	29.454	1,40	44.179	92,70	5.319
1976	—	67.530	1,30	89.183	100,54 (1)	11.645
1977	—	83.076	1,30	108.000	122,44 (1)	17.173
1978	3.266	81.087	1,37	111.235	143,85 (1)	20.772
1979	—	81.298	1,40	110.700	161,27 (1)	23.175
1980	—	54.308	1,30	70.601	167,66 (1)	—
1981	—	58.352	1,30	75.858	183,70 (1)	—
1982	2.267	56.041	1,30	72.854	180,13 (1)	—
1983	—	62.589	1,20 (2)	75.107	192,48 (1)	—
1984	—	63.833	1,20 (2)	76.600	216,54 (1)	—
1985	—	65.260	1,20 (2)	78.300	230,34 (1)	—
1986	1.846	64.683	1,20 (2)	77.619 (2)	228,07 (1)	—
1987	—	66.625	1,20	79.950	238,89 (1)	—
1988	—	68.521	1,20	82.062	249,71 (1)	—
1989	—	57.627	1,20	69.279	256,58 (1)	—

- (1) Conejo de granja.
(2) Cifras realizadas en base a la Encuesta Nacional de Cunicultura, cuyos datos se publicaron en el Boletín Mensual de Estadística 1/86.

CARNE

CARNE DE AVES Y CONEJOS: Análisis provincial del número de cabezas sacrificadas y su peso canal, 1989

Provincias y Comunidades Autónomas	Aves			Conejos		
	Número de cabezas sacrificadas	Peso canal medio	Peso canal total	Número de cabezas sacrificadas	Peso canal medio	Peso canal total
	Miles	Kg	Tm	Miles	Kg	Tm
CORUÑA	1112.5	1.6	1818.2	42.4	1.7	72.2
LUGO	11562.3	1.7	19855.7	590.1	1.2	682.4
ORENSE	16447.9	1.8	29806.6	47.8	1.2	58.8
PONTEVEDRA	17077.5	1.8	30702.9	857.6	1.1	973.3
GALICIA	46200.2	1.8	81783.4	1538.0	1.2	1786.7
P. ASTURIAS	583.8	1.9	1096.9	72.0	1.2	89.6
CANTABRIA	1080.5	1.7	1835.2	83.7	1.2	102.3
ALAVA	8940.1	1.6	10832.8	26.5	1.2	31.9
GUIPUZCOA	19988.1	0.5	10987.2	329.4	1.5	486.0
VIZCAYA	2076.4	1.3	2683.9	86.7	1.2	104.2
PAIS VASCO	29002.6	0.8	24483.7	442.5	1.4	622.1
HAVARRA	15439.1	1.4	21713.0	2339.8	1.3	2943.5
LA RIOJA	3029.4	1.5	4631.6	63.4	1.1	70.7
HUESCA	867.4	0.1	115.9	50.1	1.2	60.0
TERUEL	42.2	1.7	73.4	350.0	1.2	426.7
ZARAGOZA	339.6	2.0	669.3	1355.1	1.2	1678.1
ARAGON	1249.2	0.7	858.6	1755.3	1.2	2164.8
BARCELONA	35033.0	1.6	55458.8	3789.0	1.0	3913.9
GERONA	9974.0	1.6	15958.0	128.6	1.3	167.3
LERIDA	72736.8	1.3	94899.4	2107.9	1.2	2563.1
TARRAGONA	50717.2	1.8	92481.0	1034.2	1.1	1144.2
CATALUÑA	168461.0	1.5	258797.2	7059.7	1.1	7786.5
BALEARES	1358.1	1.6	2223.3	75.7	1.7	126.5
AVILA	3468.6	1.5	5202.5	14.7	1.2	17.3
BURGOS	4591.1	1.5	6908.9	186.5	1.1	205.1
LEON	0.0	0.0	0.0	0.0	0.0	0.0
PALENCIA	5.9	1.6	9.2	51.3	1.2	62.8
SALAMANCA	0.0	0.0	0.0	104.8	1.1	115.9
SEGOVIA	1000.0	1.7	1734.4	0.0	0.0	0.0
SORIA	0.0	0.0	0.0	0.0	0.0	0.0
VALLADOLID	10203.5	1.9	19046.9	266.7	1.3	337.7
ZAMORA	186.1	1.5	279.3	4.7	2.0	9.4
CASTILLA-LEON	19455.2	1.7	33183.2	628.8	1.2	748.2
MADRID	4404.0	1.6	7098.3	0.3	1.0	0.3
ALBACETE	3634.1	1.8	6475.2	203.5	1.3	274.0
CIUDAD REAL	0.0	0.0	0.0	88.4	1.1	94.0
CUENCA	61.7	1.9	119.0	431.4	1.6	702.1
GUADALAJARA	0.0	0.0	0.0	0.0	0.0	0.0
TOLEDO	14429.4	1.7	25231.6	560.7	1.2	672.6
CASTILLA-LA MANCHA	18125.2	1.8	31826.8	1283.8	1.4	1742.7
ALICANTE	4570.2	2.0	9147.2	130.0	1.2	162.5
CASTELLON	1597.5	1.8	2861.4	1096.8	1.0	1145.9
VALENCIA	31113.3	1.7	52557.6	378.5	1.7	439.7
C. VALENCIANA	37271.0	1.7	64566.2	1605.3	1.1	1748.1
MURCIA	15552.4	1.9	29109.1	346.6	1.1	368.3
BADAJOS	5605.3	1.5	8502.4	0.0	0.0	0.0
CACERES	462.7	1.6	735.4	144.5	1.2	173.4
EXTREMADURA	6068.0	1.5	9237.8	144.5	1.2	173.4
ALMERIA	2252.1	1.6	3599.1	66.8	1.1	73.6
CADIZ	1290.0	1.9	2427.4	0.0	0.0	0.0
CORDOBA	343.6	1.8	621.7	8.6	1.6	13.9
GRANADA	3599.0	1.7	6158.6	518.4	1.4	744.4
HUELVA	22.0	2.1	46.2	0.0	0.0	0.0
JAEN	6225.0	1.7	10707.3	2.7	1.2	3.2
MALAGA	471.3	2.6	1241.4	31.9	1.6	50.7
SEVILLA	1380.7	2.1	2818.2	197.6	1.4	272.6
ANDALUCIA	15553.7	1.8	27619.9	824.0	1.4	1158.4
PALMAS (LAS)	909.3	1.8	1628.5	3.6	1.4	5.0
S.C. DE TENERIFE	2400.0	1.7	3973.2	1538.0	1.4	2168.0
CANARIAS	3309.3	1.7	5601.7	1539.6	1.4	2173.0
SUMA PARCIAL ...	386122.7	1.6	605664.9	19803.1	1.2	23607.1
ESTIMACION DE OTROS SACRIFICIOS	155905.3	1.5	236937.1	37824.3	1.2	45471.6
E S P A Ñ A	542028.0	1.6	842602.0	57627.4	1.2	69278.7

CARNE

CARNE DE AVES: Producción en determinados países

Países	Peso canal total		
	1986 Miles de Tm	1987 Miles de Tm	1988 Miles de Tm
MUNDO	33.007	35.198	36.862
AFRICA:			
Egipto	196	206	387
Sudáfrica	344	354	364
AMERICA:			
Canadá	634	651	670
Méjico	658	684	692
U.S.A.	8.298	9.141	9.517
Argentina	382	413	434
Brasil	1.639	1.820	1.836
Perú	230	242	294
Venezuela	332	331	352
ASIA:			
China	2.078	2.536	2.656
India	175	138	67
Irán	245	250	255
Israel	145	157	180
Japón	1.379	1.435	1.480
Filipinas	216	176	218
Turquía	273	284	290
Vietnam	161	178	159
EUROPA:			
Bélgica-Luxemburgo	153	160	179
Dinamarca	115	116	114
Francia	1.319	1.384	1.429
Alemania (R.F.)	377	396	407
Grecia	159	156	149
Irlanda	52	57	61
Italia	1.027	1.032	1.047
Holanda	427	403	442
Portugal	122	135	135
España	760	795	826
Reino Unido	840	909	1.079
C.E.E.	5.351	5.543	5.868
Austria	82	82	87
Bulgaria	157	164	178
Checoslovaquia	201	201	241
Finlandia	22	27	28
Alemania (R.D.)	158	173	161
Hungría	450	475	482
Noruega	427	403	12
Polonia	276	350	380
Rumania	485	492	390
Suecia	45	46	42
Suiza	30	33	29
Yugoslavia	328	326	336
OCEANIA:			
Australia	367	382	403
Nueva Zelanda	47	50	56
U.R.S.S.	2.988	3.110	3.127

Fuente: «Anuario de Producción». F.A.O. 1988.

CARNE

CARNE DE AVES FRESCA: Comercio internacional (Tm)

Países	Importaciones			Exportaciones		
	1986	1987	1988	1986	1987	1988
MUNDO	1.652.163	1.878.509	2.006.002	1.678.488	1.848.992	2.065.695
AFRICA:						
Egipto	75.000	43.000	32.012	40	63	73
Nigeria	10	90	135	—	—	—
Zaire	20.000	22.000	21.000	—	—	—
AMERICA:						
Canadá	23.964	26.209	24.361	6.364	9.968	7.605
Cuba	25.000	20.000	25.000	—	—	—
Jamaica	26.000	27.567	26.425	—	—	—
Méjico	12.845	15.000	55.000	—	—	—
U.S.A.	—	1.662	2.249	275.392	368.000	388.999
ASIA:						
Arabia Saudita	163.161	190.000	192.137	2.000	2.000	2.282
China	6.015	16.840	27.462	29.921	13.899	34.356
Emiratos Arabes Unidos	39.000	47.809	44.946	15.000	15.000	12.000
Hong Kong	73.155	93.121	98.155	8.079	16.131	27.384
Irán	10.000	10.000	2.000	—	—	—
Iraq	58.000	80.000	5.000	—	—	—
Japón	101.961	203.754	270.039	2.912	3.392	4.552
Kuwait	40.000	32.000	35.000	10.000	2.500	2.500
Omán	23.000	23.000	24.867	200	450	149
Singapur	41.000	46.951	47.734	8.339	9.728	13.095
Tailandia	75	50	62	76.000	81.970	97.952
Yemen A.R.	20.000	10.000	15.000	—	—	—
EUROPA:						
Bélgica-Luxemburgo	31.354	33.005	41.007	37.115	44.286	56.409
Dinamarca	3.779	3.327	3.117	52.263	52.108	56.078
Francia	25.873	33.590	37.664	345.094	344.024	380.906
Alemania (R.F.)	216.932	225.128	249.229	19.815	20.904	24.233
Grecia	4.236	7.069	8.500	533	1.931	1.500
Irlanda	8.920	9.005	7.470	2.912	5.368	8.476
Italia	24.954	23.424	35.635	9.614	15.050	18.200
Holanda	31.091	33.004	48.025	208.233	231.369	252.559
Portugal	217	426	2.344	24	29	61
España	34.962	49.355	61.739	4.624	5.878	6.848
Reino Unido	87.934	81.748	79.909	37.302	49.844	60.313
C.E.E.	470.252	499.081	574.639	717.529	770.791	865.583
Austria	13.312	17.601	14.872	7	18	41
Bulgaria	—	—	1.248	29.145	23.622	36.467
Checoslovaquia	600	500	3.000	9.500	14.000	16.000
Alemania (R.D.)	3.000	2.000	2.000	—	—	—
Hungria	70	—	150	182.083	207.353	236.235
Polonia	10.476	—	—	29.601	20.000	16.661
Rumanía	2.000	10.000	3.700	35.100	30.000	25.000
Suiza	35.511	39.846	42.854	162	164	1.120
Yugoslavia	—	—	—	13.301	17.397	16.567
OCEANIA:						
Australia	—	—	—	40.561	2.826	2.500
Nueva Zelanda	—	—	—	616	590	376
U.R.S.S.	175.121	169.265	178.635	—	—	—

Fuente: «Anuario de Comercio», F.A.O. 198

CARNE

PRODUCTOS CARNICOS: Producción industrial en los últimos años

Productos obtenidos	1986 — Tm	1987 — Tm	1988 — Tm
CANALES DE ANIMALES			
— De vacuno	128.299	131.086	152.429
— De porcino	459.651	463.344	503.935
— De ovino y caprino	19.923	20.815	23.459
— De aves	550.948	568.375	669.660
— De otros animales	29.606	30.950	32.825
CARNE DESPIEZADA, FRESCA, REFRIGERADA O CONGELADA			
— De vacuno	38.849	39.619	47.011
— De porcino	357.811	366.527	573.824
— De ovino y caprino	13.578	13.874	11.582
— De otros animales	58.167	59.628	69.288
PRODUCTOS CARNICOS CURADOS, ENVASADOS Y ENLATADOS			
— Chorizo	16.459	16.856	19.847
— Otros productos cárnicos envasados y enlatados	6.388	6.650	9.408
PRODUCTOS CARNICOS COCIDOS, ENVASADOS Y ENLATADOS			
— Jamón cocido	14.550	14.927	23.009
— Paleta cocida	5.086	5.298	8.977
— Foie-grass	14.173	14.440	17.293
— Salchichas	8.962	9.070	17.629
— Otros productos cárnicos envasados y enlatados	14.183	14.472	17.122
FIAMBRES ENVASADOS O ENLATADOS			
— Gelatinas de carne	576	605	837
— Pastel de carne de cerdo	3.736	3.819	3.606
— Rouladas	229	237	1.563
— Lunch	934	954	1.234
— Mortadela	8.449	8.663	11.303
— Otros	12.294	12.802	20.851
PLATOS PREPARADOS, CUYO COMPONENTE BASICO SEA (1)			
— Carne	6.350	6.526	11.122
— Pescado	378	390	1.121
— Vegetal	751	772	995
— Otros	710	742	2.275
(1) Incluye los precocinados, semielaborados, semiconservas, etc.			
OTRAS CONSERVAS Y PREPARADOS			
— Extractos y jugos cárnicos	11	11	9
— Otras	13.113	13.665	13.031
PRODUCTOS CARNICOS CURADOS, NO ENVASADOS			
— Jamón tipo serrano	32.456	34.211	46.369
— Jamón ahumado	273	287	743
— Otros tipos de jamón	25.967	26.771	31.676
— Lomo	5.190	5.502	8.053
— Chorizo y longaniza	68.475	71.514	82.712
— Salchichón	26.787	27.802	34.742
— Bacón	9.322	9.564	11.811
— Otros productos cárnicos curados, no envasados	13.251	13.881	18.898
PRODUCTOS CARNICOS COCIDOS, NO ENVASADOS			
— Jamón cocido	18.940	19.527	24.140
— Paleta cocida	7.469	7.728	10.212
— Foie-grass	479	501	794
— Morcillas y salchichas	25.675	26.316	33.962
— Otros productos cárnicos, no envasados	5.533	5.647	6.422
FIAMBRES NO ENVASADOS			
— Gelatinas de carne	450	455	600
— Pastel de carne de cerdo	2.567	2.639	3.828
— Rutadas	847	885	804
— Lunch	2.160	2.238	2.445
— Mortadela	9.301	9.552	12.707
— Chicharrones	2.763	2.860	2.831
— Otros fiambres no envasados	11.073	11.464	17.696
OTROS PREPARADOS DE CARNE, NO ENVASADA			
— Harinas y pastas de carne	36.561	37.804	38.363
— Otras conservas y preparados de carne no envasados	2.200	2.311	3.466
MANTECAS, GRASAS Y SEBOS, COMESTIBLES (incluido tocino)	68.029	69.384	92.998
MANTECAS, GRASAS, PRENSADOS O FUNDIDOS NO COMESTIBLES	49.846	50.792	57.467
OTROS PRODUCTOS DE ESTE SECTOR			
— Tripas naturales, preparadas	8.339	8.724	9.716
— Vejigas naturales, preparadas	536	564	480
— Otros productos de industrias, relacionadas con el sacrificio de ganado y preparación de carne	69.820	71.061	65.611

CAPITULO 18

LECHE

Se incluye la información estadística sobre producción de leche de vaca, oveja y cabra, el destino de la producción, precio percibido por los ganaderos, valor y comercio exterior. Se recogen también los datos de producción y comercio exterior de productos lácteos.

LECHE

LECHE: Serie histórica de la producción

Años	Leche de vaca — Millones de litros	Leche de oveja — Millones de litros	Leche de cabra — Millones de litros	Total — Millones de litros
1943	1.895	118	350	2.363
1945	1.741	104	321	2.166
1950	2.082	96	311	2.489
1955	2.482	239	371	3.092
1960	2.602	257	325	3.184
1961	2.859	263	322	3.444
1962	2.892	256	322	3.470
1963	3.119	296	317	3.732
1964	3.131	314	325	3.770
1965	3.278	324	325	3.927
1966	3.709	451	352	4.412
1967	3.729	205	293	4.227
1968	4.015	233	282	4.530
1969	4.296	258	300	4.854
1970	4.322	268	305	4.895
1971	4.263	251	286	4.800
1972	4.512	240	293	5.045
1973	4.792	238	303	5.332
1974	4.931	222	277	5.430
1975	4.984	231	289	5.504
1976	5.212	227	288	5.727
1977	5.354	235	289	5.878
1978	5.560	207	286	6.053
1979	5.661	205	292	6.158
1980	5.871	191	290	6.352
1981	5.881	217	296	6.394
1982	5.947	226	308	6.480
1983	6.067	236	335	6.638
1984	6.244	238	353	6.835
1985	6.112	225	360	6.697
1986	5.972	245	366	6.583
1987	5.831	233	391	6.455
1988	5.617	263	401	6.283
1989	5.626	276	414	6.316

LECHE

LECHE: Análisis provincial de la producción total, por especies, 1989 (Miles de litros)

Provincias y Comunidades Autónomas	Leche de vaca	Lecha de oveja	Leche de cabra	Total
15 Coruña (La)	453.830	1.331	485	455.646
27 Lugo	603.414	0	0	603.414
32 Orense	72.729	0	116	72.845
36 Pontevedra	278.831	0	1.290	280.121
GALICIA	1.408.804	1.331	1.891	1.412.026
33 P. DE ASTURIAS	643.717	235	305	644.257
39 CANTABRIA	446.197	408	295	446.900
1 Alava	34.474	2.492	598	37.564
20 Guipúzcoa	98.815	4.057	45	102.917
48 Vizcaya	106.908	2.586	129	109.623
PAIS VASCO	240.197	9.135	772	250.104
31 NAVARRA	173.932	6.041	407	180.380
26 LA RIOJA	15.216	345	1.899	17.460
22 Huesca	53.198	0	738	53.936
44 Teruel	9.944	26	282	10.252
50 Zaragoza	38.447	0	2.297	40.744
ARAGON	101.589	26	3.317	104.932
8 Barcelona	160.746	0	4.767	165.513
17 Gerona	256.856	0	133	256.989
25 Lérida	137.973	0	789	138.762
43 Tarragona	8.342	0	566	8.908
CATALUÑA	563.917	0	6.255	570.172
7 BALEARES	143.365	1.857	577	145.799
5 Avila	124.060	3.979	9.855	137.894
9 Burgos	106.572	17.893	798	125.263
24 León	306.746	19.818	1.011	327.575
34 Palencia	89.722	19.379	733	109.834
37 Salamanca	117.747	10.234	4.524	132.505
40 Segovia	65.745	5.774	496	72.015
42 Soria	16.587	138	966	17.691
47 Valladolid	69.493	43.527	2.539	115.559
49 Zamora	111.766	41.786	3.394	156.946
CASTILLA Y LEON	1.008.438	162.528	24.316	1.195.282
28 MADRID	90.877	8.743	9.880	109.500
2 Albacete	10.620	8.292	4.862	23.774
13 Ciudad Real	36.940	22.134	27.618	86.692
16 Cuenca	4.300	17.606	2.460	24.366
19 Guadalajara	5.260	2.205	1.302	8.767
45 Toledo	102.504	24.973	22.957	150.434
CASTILLA-LA MANCHA	159.624	75.210	59.199	294.033
3 Alicante	11.694	0	10.002	21.696
12 Castellón	3.583	18	1.616	5.217
46 Valencia	31.758	102	6.497	38.357
C. VALENCIANA	47.035	120	18.115	65.270
30 R. DE MURCIA	26.607	0	18.286	44.893
6 Badajoz	66.937	698	5.977	73.612
10 Cáceres	58.033	2.122	21.997	82.152
EXTREMADURA	124.970	2.820	27.974	155.764
4 Almería	5.252	225	20.144	25.621
11 Cádiz	69.047	35	16.948	86.030
14 Córdoba	106.322	188	7.484	113.994
18 Granada	37.285	33	37.017	74.335
21 Huelva	13.199	113	7.641	20.953
23 Jaén	52.567	92	8.051	60.710
29 Málaga	38.812	0	60.640	99.452
41 Sevilla	62.184	87	25.117	87.388
ANDALUCIA	384.688	773	183.042	568.483
35 Palmas (Las)	35.976	5.100	35.908	76.984
38 S. C. Tenerife	11.080	1.103	21.375	33.558
CANARIAS	47.056	6.203	57.283	110.542
ESPAÑA	5.626.209	275.775	413.813	6.315.797

LECHE

LECHE DE VACA: Serie histórica del número de vacas de ordeño, rendimiento, producción, destino de la producción, precio y valor

Años	Número de vacas de ordeño — Miles de cabezas	Rendimiento por año — Litros/año	Producción total — Millones de litros	Consumida por las crías — Millones de litros	Consumo directo humano — Millones de litros
1965	1.508	2.173	3.277,6	932,5	1.722,2
1966	1.583	2.343	3.708,8	1.064,6	1.883,8
1967	1.653	2.135	3.728,5	805,2	1.997,2
1968	1.702	2.359	4.014,7	742,6	2.203,7
1969	1.789	2.403	4.296,2	755,6	2.417,7
1970	1.827	2.366	4.321,8	768,4	2.309,7
1971	1.861	2.288	4.262,9	688,9	2.339,1
1972	1.870	2.413	4.511,7	721,2	2.441,3
1973	1.935	2.476	4.791,6	660,3	2.717,1
1974	1.852	2.662	4.930,9	650,8	2.828,7
1975	1.811	2.752	4.983,9	610,6	3.062,0
1976	1.822	2.861	5.212,1	507,8	3.371,0
1977	1.950	2.746	5.353,6	538,4	3.419,2
1978	1.950	2.851	5.559,5	523,6	3.605,8
1979	1.810	3.127	5.661,0	394,7	3.528,8
1980	1.852	3.160	5.870,5	515,7	3.787,3
1981	1.853	3.174	5.880,8	323,3	3.735,2
1982	2.032	2.927	5.946,7	310,9	3.556,4
1983	1.881	3.225	6.066,6	286,8	3.550,4
1984	1.887	3.309	6.244,4	240,6	3.684,2
1985	1.891	3.232	6.112,0	257,0	5.855,0 (1)
1986	1.957 (2)	3.052	5.972,0	266,5	5.705,5 (1)
1987	1.793 (3)	3.252	5.831,2	247,0	5.584,2 (1)
1988	1.748 (3)	3.214	5.617,9	259,6	5.358,3 (1)
1989	1.782 (3)	3.157	5.626,2	270,1	5.356,1 (1)

Años	Consumo industrial						Precio medio percibido por los ganaderos — Ptas/litro	Valor — Millones de pesetas
	Para mantequilla — Millones de litros	Para queso — Millones de litros	Para leche condensada — Millones de litros	Para leche en polvo — Millones de litros	Para otros productos — Millones de litros	Total — Millones de litros		
1965	106,7	204,6	120,5	59,6	131,5	622,9	6,27	14.704
1966	171,3	266,5	134,0	88,7	99,8	760,3	6,52	17.240
1967	167,6	347,2	160,4	119,6	121,4	926,1	6,74	19.703
1968	165,2	368,7	228,4	146,1	159,8	1.068,3	6,75	22.086
1969	176,0	420,5	222,6	128,0	175,8	1.122,9	6,76	23.934
1970	466,1	201,1	216,1	132,0	228,4	1.243,8	7,24	25.727
1971	193,0	445,7	220,1	154,7	215,4	1.234,9	8,03	28.699
1972	214,3	557,9	232,4	152,6	191,9	1.349,2	9,10	34.493
1973	205,9	662,5	277,5	148,7	174,3	1.414,2	9,14	37.761
1974	205,2	574,5	319,5	199,5	152,7	1.451,3	10,47	44.812
1975	177,3	650,6	239,7	120,5	123,2	1.311,3	12,76	55.804
1976	164,2	585,2	304,2	196,5	83,0	1.333,4	14,47	68.071
1977	199,4	594,5	374,1	153,0	75,1	1.396,1	16,16	77.815
1978	—	—	—	—	—	1.430,1	17,67	88.985
1979	—	—	—	—	—	1.737,5	19,41	102.218
1980	—	—	—	—	—	1.767,5	21,12	117.317
1981	—	—	—	—	—	1.822,3	23,14	128.600
1982	—	—	—	—	—	2.079,4	25,11	141.515
1983	—	—	—	—	—	2.229,4	27,70	160.100
1984	—	—	—	—	—	2.319,6	31,80	194.763
1985	—	—	—	—	—	—	34,48	201.880
1986	—	—	—	—	—	—	36,17	206.368
1987	—	—	—	—	—	—	35,28	204.533
1988	—	—	—	—	—	—	38,20	215.326
1989	—	—	—	—	—	—	44,78	251.941

- (1) Consumo humano.
(2) Vacas de ordeño y mixtas en el censo de marzo de 1986.
(3) Censo en diciembre.

LECHE

LECHE DE VACA: Análisis provincial de su producción y destino, 1989 (Miles de litros)

Provincias y Comunidades Autónomas	Producción total	Consumida en la explotación		Comercializada	
		Cría	Consumo humano (1)	Venta directa a consumidores finales (1)	Entrega a centrales e industrias lácteas
15 Coruña (La)	453.830	38.048	54.177	74.680	286.925
27 Lugo	603.414	442	52.978	41.486	508.508
32 Orense	72.729	2.210	22.403	12.610	35.506
36 Pontevedra	278.831	7.336	38.036	27.858	205.601
GALICIA	1.408.804	48.036	167.594	156.634	1.036.540
33 P. DE ASTURIAS	643.717	20.239	51.651	10.703	561.124
39 CANTABRIA	446.197	7.000	30.542	28.375	380.280
1 Alava	34.474	4.867	2.195	6.953	20.459
20 Guipúzcoa	98.815	15.950	6.462	28.695	47.708
48 Vizcaya	106.908	16.749	9.947	25.734	54.478
PAIS VASCO	240.197	37.566	18.604	61.382	122.645
31 NAVARRA	173.932	5.540	3.992	13.707	150.693
26 LA RIOJA	15.216	413	794	4.623	9.386
22 Huesca	53.198	7.346	3.181	3.193	39.478
44 Teruel	9.944	414	274	1.694	7.562
50 Zaragoza	38.447	1.195	1.519	10.312	25.421
ARAGON	101.589	8.955	4.974	15.199	72.461
8 Barcelona	160.746	1.860	9.766	19.894	129.226
17 Gerona	256.856	1.086	2.435	14.060	239.275
25 Lérida	137.973	5.900	5.283	6.952	119.838
43 Tarragona	8.342	393	98	1.232	6.619
CATALUÑA	563.917	9.239	17.582	42.138	494.958
7 BALEARES	143.365	5.588	4.340	13.480	119.957
5 Avila	124.060	6.952	7.141	7.267	102.700
9 Burgos	106.572	7.247	5.013	5.679	88.633
24 León	306.746	29.547	17.261	16.928	243.010
34 Palencia	89.722	3.969	5.828	4.506	75.419
37 Salamanca	117.747	16.459	13.219	5.823	82.246
40 Segovia	65.745	988	2.816	3.001	58.940
42 Soría	16.587	2.142	1.041	750	12.654
47 Valladolid	69.493	2.038	2.412	14.211	50.832
49 Zamora	111.766	9.094	12.362	9.979	80.331
CASTILLA Y LEON	1.008.438	78.436	67.093	68.144	794.765
28 MADRID	90.877	2.568	2.466	5.790	80.053
2 Albacete	10.620	387	259	2.198	7.776
13 Ciudad Real	36.940	1.959	3.904	10.166	20.911
16 Cuenca	4.300	26	169	726	3.379
19 Guadalajara	5.260	446	238	119	4.457
45 Toledo	102.504	2.130	2.865	4.706	92.803
CASTILLA-LA MANCHA	159.624	4.948	7.435	17.915	129.326
3 Alicante	11.694	668	195	594	10.237
12 Castellón	3.583	221	161	398	2.803
46 Valencia	31.758	2.828	4.822	10.975	13.133
C. VALENCIANA	47.035	3.717	5.178	11.967	26.173
30 R. DE MURCIA	26.607	5.711	3.534	6.184	11.178
6 Badajoz	66.937	480	2.360	29.586	34.511
10 Cáceres	58.033	1.550	7.082	19.305	30.096
EXTREMADURA	124.970	2.030	9.442	48.891	64.607
4 Almería	5.252	379	343	1.568	2.962
11 Cádiz	69.047	6.352	996	2.808	58.891
14 Córdoba	106.322	4.981	1.580	8.404	91.357
18 Granada	37.285	2.708	1.731	8.508	24.338
21 Huelva	13.199	2.409	1.209	6.587	2.994
23 Jaén	52.567	1.800	2.640	5.072	43.055
29 Málaga	36.812	4.000	3.350	2.199	29.263
41 Sevilla	62.184	3.573	2.272	8.266	48.073
ANDALUCIA	384.668	26.202	14.121	43.412	300.933
35 Palmas (Las)	35.976	3.251	6.128	4.890	21.707
38 S. C. Tenerife	11.080	614	1.463	975	8.028
CANARIAS	47.056	3.865	7.591	5.865	29.735
ESPAÑA	5.626.209	270.053	416.933	554.409	4.384.814

(1) Leche líquida y equivalente en leche líquida de los productos lácteos elaborados en la explotación.

LECHE DE VACA: Número de vacas de ordeño, rendimiento y producción en determinados países

Países	Vacas de ordeño		Rendimiento		Producción	
	Miles de cabezas		Kg/año		Miles de Tm	
	1987	1988	1987	1988	1987	1988
MUNDO	220.877	222.003	2.090	2.110	461.659	468.362
AFRICA:						
Argelia	570	570	975	1.026	551	585
Egipto	1.440	1.450	674	676	970	980
Etiopía	3.760	3.875	207	210	780	814
Kenia	2.225	2.255	450	450	1.001	1.015
Marruecos	1.500	1.560	567	551	850	860
Sudáfrica	920	920	2.826	2.826	2.600	2.600
Sudán	3.530	3.450	499	507	1.760	1.750
Tanzania	2.750	2.800	160	160	440	448
AMERICA DEL NORTE Y CENTRAL:						
Canadá	1.647	1.437	4.857	5.674	8.000	8.150
Cuba	760	583	1.513	1.925	1.150	1.122
República Dominicana	225	225	1.556	1.284	350	289
Méjico	5.600	6.400	1.339	1.188	7.500	7.600
Puerto Rico	204	92	1.782	3.740	363	346
USA	10.433	10.243	6.214	6.444	64.833	66.010
AMERICA DEL SUR:						
Argentina	2.830	2.830	2.179	2.279	6.296	6.450
Brasil	17.200	18.100	718	729	12.350	13.200
Chile	680	640	1.618	1.938	1.100	1.240
Colombia	3.300	3.400	952	950	3.142	3.230
Ecuador	760	801	1.316	1.611	1.000	1.290
Perú	660	703	1.273	1.209	840	850
Uruguay	549	550	1.786	1.722	980	947
Venezuela	1.265	1.270	1.259	1.217	1.593	1.545
ASIA:						
Bangladesh	3.600	3.540	264	206	950	728
China	1.863	2.188	1.774	1.757	3.305	3.845
India	27.500	29.000	686	776	17.700	22.500
Irán	2.350	2.350	723	723	1.700	1.700
Israel	105	106	8.421	8.396	880	890
Japón	1.402	1.430	5.264	5.320	7.380	7.608
Paquistán	2.790	2.813	968	1.067	2.700	3.001
Turquía	5.760	5.000	590	600	3.400	3.000
EUROPA:						
Bélgica-Luxemburgo	1.050	948	3.925	4.114	4.100	3.900
Dinamarca	830	807	5.904	5.859	4.900	4.728
Francia	9.600	9.237	3.375	2.978	32.400	27.510
Alemania (R. F.)	5.050	4.920	4.792	4.874	24.200	23.978
Grecia	348	345	1.820	1.826	635	630
Irlanda	1.350	1.444	4.099	3.784	5.450	5.463
Italia	3.024	3.020	3.604	3.599	10.900	10.869
Holanda	2.080	1.940	5.601	5.832	11.650	11.315
Portugal	384	417	2.353	2.180	900	909
España	1.793	1.747	3.313	3.789	5.941	6.620
Reino Unido	3.120	3.052	4.936	4.909	15.400	14.981
C.E.E.	28.629	27.877	4.068	3.978	116.476	110.903
EUROPA (Continúa):						
Austria	980	963	3.788	3.769	3.700	3.630
Bulgaria	626	648	3.506	3.358	2.196	2.177
Checoslovaquia	1.794	1.788	3.857	3.894	6.921	6.963
Finlandia	580	535	5.062	5.149	2.938	2.753
Alemania (R. D.)	2.032	2.003	4.600	4.594	9.348	9.204
Hungría	576	580	4.819	4.871	2.773	2.825
Polonia	5.207	4.940	2.958	3.121	15.400	15.420
Rumania	2.000	2.000	2.070	2.150	4.150	4.300
Suecia	576	565	5.816	6.069	3.350	3.429
Suiza	790	793	4.684	4.779	3.700	3.790
Yugoslavia	2.700	2.595	1.722	1.811	4.650	4.700
OCEANIA:						
Australia	1.830	2.210	3.460	2.850	6.333	6.298
Nueva Zelanda	2.030	2.194	3.676	3.578	7.100	7.850
U.R.S.S.	42.600	42.000	2.415	2.523	102.880	105.950

Fuente: «Anuario de Producción». F.A.O. 1988.

LECHE

LECHE DE OVEJA: Serie histórica de la producción, destino de la producción, precio y valor

Años	Producción total — Millones de litros	Consumida por las crías (1) — Millones de litros	Consumo directo humano — Millones de litros	Consumo industrial			Precio medio percibido por los ganaderos — Pts/litro	Valor — Millones de pts
				Para queso — Millones de litros	Para otros productos — Millones de litros	Total — Millones de litros		
1965	323,7	184,9	10,3	128,5	—	128,5	10,54	1.463
1966	350,6	170,2	10,4	167,4	2,7	170,0	12,34	2.226
1967	204,6	18,8	15,4	168,2	2,2	170,4	13,28	2.467
1968	232,9	58,9	8,7	161,6	1,8	165,3	17,40	3.028
1969	258,1	76,4	10,1	168,9	2,6	171,5	18,16	3.299
1970	267,6	82,0	9,4	175,8	0,5	176,2	18,43	3.421
1971	251,0	74,8	11,2	163,6	1,4	165,0	22,61	3.983
1972	240,0	53,2	3,2	183,0	0,7	183,6	22,98	4.294
1973	237,7	42,1	9,2	165,5	0,8	186,3	21,08	4.122
1974	221,6	39,3	3,5	178,8	—	178,8	30,91	5.634
1975	231,4	34,4	5,4	191,6	—	191,6	32,65	6.433
1976	226,8	37,3	4,4	185,0	—	185,0	33,52	6.351
1977	234,6	48,0	4,6	182,0	—	182,0	38,89	7.257
1978	207,2	—	13,1	—	—	194,1	51,79	10.731
1979	205,1	—	9,7	—	—	195,4	67,09	13.763
1980	191,4	—	7,7	—	—	189,7	54,00	10.336
1981	216,9	—	8,6	—	—	208,3	63,93	13.866
1982	225,6	—	7,2	—	—	218,4	73,94	16.681
1983	236,4	—	6,6	—	—	229,8	72,96	17.248
1984	237,5	—	7,0	—	—	230,5	80,18	19.431
1985	224,6	—	5,4	—	—	219,2	94,96	21.328
1986	245,0	—	5,8	—	—	239,2	105,74	25.906
1987	233,1	—	2,8	—	—	230,3	78,80	18.486
1988	263,3	—	2,1	—	—	261,2	94,36	24.845
1989	275,8	—	2,2	—	—	273,6	116,39	32.100

LECHE DE CABRA: Serie histórica de la producción, destino de la producción, precio y valor

Años	Producción total — Millones de litros	Consumida por las crías (1) — Millones de litros	Consumo directo humano — Millones de litros	Consumo industrial			Precio medio percibido por los ganaderos — Pts/litro	Valor — Millones de pts
				Para queso — Millones de litros	Para otros productos — Millones de litros	Total — Millones de litros		
1965	324,7	96,6	192,1	35,9	0,1	36,0	6,86	1.565
1966	352,1	105,1	196,1	50,6	0,4	50,9	7,07	1.747
1967	292,9	46,4	195,7	45,9	5,0	50,8	7,88	1.942
1968	282,4	45,9	185,2	49,4	1,9	51,3	8,34	1.972
1969	299,7	53,5	190,5	52,5	3,2	55,6	8,63	2.124
1970	305,0	53,3	199,6	51,2	0,9	52,1	9,30	2.341
1971	286,0	42,2	189,7	50,9	3,2	54,1	10,11	2.465
1972	293,0	39,3	192,7	59,4	1,6	60,9	11,13	2.824
1973	302,7	42,8	171,3	88,4	0,1	88,5	11,84	3.077
1974	276,6	35,5	159,2	81,9	—	81,9	14,08	3.394
1975	288,7	36,7	166,8	85,2	—	85,2	17,20	4.334
1976	287,5	33,2	157,1	97,2	—	97,2	17,96	4.567
1977	288,9	35,0	142,2	111,7	—	111,7	21,65	5.497
1978	285,5	—	150,3	—	—	135,2	26,25	7.494
1979	292,3	—	156,9	—	—	135,4	30,29	8.853
1980	289,9	—	149,5	—	—	140,4	30,17	8.746
1981	296,1	—	125,7	—	—	170,4	34,42	10.192
1982	307,6	—	133,5	—	—	174,1	38,99	11.993
1983	335,3	—	120,6	—	—	214,7	39,68	13.305
1984	353,2	—	123,7	—	—	229,5	46,26	16.668
1985	360,0	—	123,1	—	—	236,9	51,79	18.650
1986	366,0	—	115,2	—	—	250,8	57,32	20.979
1987	390,9	—	46,5	—	—	344,4	48,56	17.107
1988	401,4	—	45,1	—	—	356,3	52,55	21.093
1989	413,8	—	42,4	—	—	371,4	61,55	25.469

(1) Hasta 1966 está incluida parte de la leche mamada directamente por las crías.

LECHE

LECHE DE OVEJA: Análisis provincial de su producción y destino, 1989 (Miles de litros)

Provincias y Comunidades Autónomas	Producción total	Consumida en la explotación		Entregada a Industrias lacteas para queso
		Consumo directo humano	Para queso	
15 Coruña (La)	1.331	1.051	280	0
27 Lugo	0	0	0	0
32 Orense	0	0	0	0
36 Pontevedra	0	0	0	0
GALICIA	1.331	1.051	280	0
33 P. DE ASTURIAS	235	0	233	2
39 CANTABRIA	408	0	375	33
1 Alava	2.492	47	470	1.975
20 Guipúzcoa	4.057	105	2.269	1.683
48 Vizcaya	2.586	108	1.369	1.109
PAIS VASCO	9.135	260	4.108	4.767
31 NAVARRA	6.041	12	3.022	3.007
26 LA RIOJA	345	6	0	339
22 Huesca	0	0	0	0
44 Teruel	26	0	26	0
50 Zaragoza	0	0	0	0
ARAGON	26	0	26	0
8 Barcelona	0	0	0	0
17 Gerona	0	0	0	0
25 Lérida	0	0	0	0
43 Tarragona	0	0	0	0
CATALUÑA	0	0	0	0
7 BALEARES	1.857	92	226	1.539
5 Avila	3.979	0	0	3.979
9 Burgos	17.893	24	602	17.267
24 León	19.818	0	0	19.818
34 Palencia	19.379	0	143	19.236
37 Salamanca	10.234	28	449	9.757
40 Segovia	5.774	0	0	5.774
42 Soria	138	0	0	138
47 Valladolid	43.527	1	918	42.608
49 Zamora	41.786	124	13.509	28.153
CASTILLA Y LEON	162.528	177	15.621	146.730
28 MADRID	8.743	81	30	8.632
2 Albacete	8.292	0	332	7.960
13 Ciudad Real	22.134	399	5.616	16.119
16 Cuenca	17.606	0	1.724	15.882
19 Guadalajara	2.205	18	9	2.178
45 Toledo	24.973	54	601	24.318
CASTILLA-LA MANCHA	75.210	471	8.282	66.457
3 Alicante	0	0	0	0
12 Castellón	18	0	0	18
46 Valencia	102	8	33	61
C. VALENCIANA	120	8	33	79
30 R. DE MURCIA	0	0	0	0
6 Badajoz	698	0	661	37
10 Cáceres	2.122	0	1.445	677
EXTREMADURA	2.820	0	2.106	714
4 Almería	225	0	156	69
11 Cádiz	35	0	0	35
14 Córdoba	188	0	26	162
18 Granada	33	0	7	26
21 Huelva	113	0	32	81
23 Jaén	92	0	0	92
29 Málaga	0	0	0	0
41 Sevilla	87	0	76	11
ANDALUCIA	773	0	297	476
35 Palmas (Las)	5.100	0	5.100	0
38 S. C. Tenerife	1.103	0	1.103	0
CANARIAS	6.203	0	6.203	0
ESPAÑA	275.775	2.158	40.842	232.775

LECHE

LECHE DE CABRA: Análisis provincial de su producción y destino, 1.989 (Miles de litros)

Provincias y Comunidades Autónomas	Producción total	Consumida en explotación		Venta directa a consumidores	Entregada a centrales e industriales lácteas
		Consumo directo humano	Para queso		
15 Coruña (La)	485	485	0	0	0
27 Lugo	0	0	0	0	0
32 Orense	116	116	0	0	0
36 Pontevedra	1.290	1.290	0	0	0
GALICIA	1.891	1.891	0	0	0
33 P. DE ASTURIAS	305	0	288	0	17
39 CANTABRIA	295	0	269	0	26
1 Alava	598	32	87	0	479
20 Guipúzcoa	45	0	34	9	2
48 Vizcaya	129	28	88	0	13
PAIS VASCO	772	60	209	9	494
31 NAVARRA	407	51	0	0	356
26 LA RIOJA	1.899	266	5	0	1.628
22 Huesca	738	339	27	4	368
44 Teruel	282	39	31	144	68
50 Zaragoza	2.297	881	48	310	1.058
ARAGON	3.317	1.259	106	458	1.494
8 Barcelona	4.767	726	1.146	1.269	1.626
17 Gerona	133	8	35	0	90
25 Lérida	789	12	291	0	486
43 Tarragona	566	49	0	22	495
CATALUÑA	6.255	795	1.472	1.291	2.697
7 BALEARES	577	81	197	72	227
5 Avila	9.855	680	291	700	8.184
9 Burgos	798	79	35	5	679
24 León	1.011	100	100	0	811
34 Palencia	733	44	0	0	689
37 Salamanca	4.524	944	142	156	3.282
40 Segovia	496	0	0	0	496
42 Soria	966	432	21	41	472
47 Valladolid	2.539	33	54	5	2.447
49 Zamora	3.394	301	76	16	3.001
CASTILLA Y LEON	24.316	2.613	719	923	20.061
28 MADRID	9.880	423	23	0	9.434
2 Albacete	4.862	437	49	0	4.376
13 Ciudad Real	27.618	1.961	1.743	4.123	19.791
16 Cuenca	2.460	151	0	0	2.309
19 Guadalajara	1.302	192	1	10	1.099
45 Toledo	22.957	459	127	14	22.357
CASTILLA-LA MANCHA	59.199	3.200	1.920	4.147	49.932
3 Alicante	10.002	422	196	576	8.808
12 Castellón	1.616	56	4	95	1.461
46 Valencia	6.497	456	501	53	5.487
C. VALENCIANA	18.115	934	701	724	15.756
30 R. DE MURCIA	18.286	624	1.627	800	15.235
6 Badajoz	5.977	1.300	1.026	900	2.751
10 Cáceres	21.997	3.820	6.138	410	11.629
EXTREMADURA	27.974	5.120	7.164	1.310	14.380
4 Almería	20.144	1.940	1.956	1.305	14.943
11 Cádiz	16.948	800	177	70	15.901
14 Córdoba	7.484	433	2	2.275	4.774
18 Granada	37.017	4.169	685	4.045	28.118
21 Huelva	7.641	768	664	1.800	4.409
23 Jaén	8.051	1.150	1.600	950	4.351
29 Málaga	60.640	2.700	3.800	5.000	49.140
41 Sevilla	25.117	543	646	1.393	22.535
ANDALUCIA	183.042	12.503	9.530	16.838	144.171
35 Palmas (Las)	35.908	10.484	17.016	229	8.179
38 S. C. Tenerife	21.375	2.137	5.343	1.708	12.187
CANARIAS	57.283	12.621	22.359	1.937	20.366
ESPAÑA	413.813	42.441	46.589	28.509	296.274

LECHE

LECHE DE BUFALA, OVEJA Y CABRA: Producción en determinados países

Países	Leche de búfala		Leche de oveja		Leche de cabra	
	1987 Miles de Tm	1988 Miles de Tm	1987 Miles de Tm	1988 Miles de Tm	1987 Miles de Tm	1988 Miles de Tm
MUNDO	33.951	38.257	8.864	9.017	8.048	8.299
AFRICA:						
Argelia	—	—	204	203	168	168
Chad	—	—	10	8	16	13
Egipto	1.400	1.420	24	24	9	9
Etiopía	—	—	65	66	95	95
Kenia	—	—	29	29	81	82
Libia	—	—	45	47	17	19
Mali	—	—	29	28	33	33
Mauritania	—	—	70	74	78	78
Marruecos	—	—	25	26	36	37
Níger	—	—	13	13	126	130
Somalia	—	—	114	378	331	640
Sudán	—	—	610	580	560	530
Tanzania	—	—	—	—	63	63
Túnez	—	—	14	14	10	10
AMERICA:						
Haití	—	—	—	—	28	28
Méjico	—	—	—	—	319	316
Bolivia	—	—	30	31	11	11
Brasil	—	—	—	—	91	111
Chile	—	—	—	—	10	10
Perú	—	—	—	—	19	19
ASIA:						
Afganistán	—	—	248	248	55	55
Bangladesh	27	22	17	18	528	224
Birmania	73	75	—	—	6	6
China	1.800	1.850	558	567	173	183
Chipre	—	—	21	22	24	25
India	21.100	24.500	—	—	1.200	1.500
Irán	39	39	725	730	224	224
Iraq	24	25	167	170	69	70
Israel	—	—	21	21	24	24
Jordania	—	—	27	20	17	11
Lfbano	—	—	16	17	42	43
Mongolia	—	—	14	15	15	15
Nepal	543	543	—	—	51	51
Paquistán	8.500	9.317	42	48	455	534
Filipinas	20	21	—	—	—	—
Arabia Saudi	—	—	92	41	82	41
Sri Lanka	67	68	—	—	6	6
Siria	1	1	473	479	73	70
Turquía	200	200	1.200	1.200	524	524
Vietnam	60	60	—	—	—	—
Yemen Ar	—	—	47	47	76	74
Yemen Dem	—	—	12	12	25	25
EUROPA:						
Bélgica-Luxemburgo	—	—	—	—	—	—
Dinamarca	—	—	—	—	—	—
Francia	—	—	1.061	1.068	500	434
Alemania (R.F.)	—	—	—	—	22	22
Grecia	—	—	640	614	420	460
Irlanda	—	—	—	—	—	—
Italia	56	75	620	622	130	126
Holanda	—	—	—	—	—	—
Portugal	—	—	86	85	38	39
España	—	—	233	240	390	370
Reino Unido	—	—	—	—	—	—
C.E.E.	56	75	2.640	2.629	1.500	1.451
Albania	—	—	45	46	32	32
Austria	—	—	—	—	9	9
Bulgaria	20	18	313	311	79	79
Checoslovaquia	—	—	41	41	19	19
Alemania (R.D.)	—	—	—	—	17	22
Hungría	—	—	8	9	3	4
Polonia	—	—	85	70	—	—
Rumania	—	—	455	460	—	—
Suiza	—	—	—	—	22	23
Yugoslavia	—	—	145	150	—	—
U.R.S.S.	—	—	120	86	400	360

Fuente: «Anuario de Producción». F.A.O. 1988.

LECHE

LECHE Y PRODUCTOS LACTEOS: Serie histórica del comercio exterior (Tm)

Años	Importaciones					
	Leche y nata				Mantequilla	Queso y requesón
	Frescas	Conservadas				
En polvo o en gránulos		Las demás (a)	Suero de leche			
1965	3.883	38.806	5.825	—	1.598	9.439
1966	10.301	31.186	7.144	—	1.239	5.957
1967	12.726	33.028	6.688	—	1.505	6.792
1968	29.288	54.646	7.615	—	1.331	7.653
1969	1.619	58.189	7.067	—	1.281	7.710
1970	37.559	67.262	8.271	—	1.846	7.698
1971	175.899	56.154	7.897	—	2.768	10.365
1972	62.641	48.990	6.377	—	1.122	8.404
1973	46.935	49.299	7.716	—	1.332	9.329
1974	355.841	43.546	7.037	—	1.648	12.480
1975	172.764	32.206	6.289	—	1.893	12.712
1976	51.128	79.898	6.928	—	2.093	13.463
1977	3.315	114.968	6.469	—	2.226	15.321
1978	1.880	47.644	14.942	—	2.399	22.613
1979	6.023	87.775	5.527	—	3.050	26.620
1980	8.826	52.782	5.251	—	3.387	20.700
1981	10.754	33.821	4.574	26.201	2.968	19.792
1982	17.866	32.566	5.193	26.081	2.618	22.150
1983	41.714	31.096	5.179	22.246	2.553	21.399
1984	92.344	33.030	6.354	23.221	3.178	25.313
1985	83.152	39.283	7.494	21.261	3.319	26.426
1986	208.726	63.526	14.109	21.786	4.130	31.090
1987	155.855	15.348	19.854	25.594	4.454	32.118
1988	189.783	27.310	22.506	34.210	5.452	4.225

Años	Exportaciones					
	Leche y nata				Mantequilla	Queso y requesón
	Frescas	Conservadas				
En polvo o en gránulos		Las demás (a)	Suero de leche			
1965	12	10	12	—	—	54
1966	8	2	50	—	1	72
1967	32	1	78	—	2	56
1968	283	—	119	—	5	151
1969	401	50	263	—	5	1.061
1970	490	64	193	—	1	97
1971	487	17	65	—	1	105
1972	1.296	232	92	—	12	145
1973	1.449	1.845	69	—	14	146
1974	122	431	22	—	—	111
1975	81	436	54	—	2	332
1976	275	790	165	—	4	786
1977	456	830	1.017	—	12	794
1978	411	217	157	—	38	1.088
1979	1.502	283	342	—	6	3.262
1980	213	312	1.321	—	74	1.545
1981	210	427	1.831	796	3.975	1.460
1982	222	958	847	545	1.909	678
1983	174	398	354	284	19	912
1984	197	379	472	537	7	688
1985	1.407	519	599	313	6	644
1986	8.910	1.018	958	242	148	1.567
1987	7.566	18.699	2.220	413	453	2.743
1988	2.181	25.461	7.969	446	14.278	4.225

Fuente: «Estadística del Comercio Exterior de España». Dirección General de Aduanas.
(a) Con o sin adición de azúcar. En Anuario de 1981: «Concentrada o condensadas».

LECHE Y PRODUCTOS: Comercio exterior de España, por países, en 1989

Productos y países	Importaciones (Tm)	Exportaciones (Tm)
	1989	1989
04.01. LECHE Y NATA FRESCA SIN CONCENTRAR NI AZUCARAR:		
Irlanda	15	—
Italia	86	1
Portugal	10.256	—
Grecia	—	50
Dinamarca	146	—
Alemania (R.F.)	22.105	54
Francia	149.857	1.672
Bélgica y Luxemburgo	28.392	—
Países Bajos	838	—
Reino Unido	77	—
C.E.E.	211.772	1.777
Otros países	42	627
TOTAL	211.814	2.404
04.02. LECHE Y NATA CONSERVADAS, CONCENTRADAS, AZUCARADAS O EDULCORADAS DE OTRO MODO:		
Francia	13.025	5.185
Bélgica y Luxemburgo	3.104	453
Países Bajos	9.260	6.742
Alemania (R.F.)	8.423	1.506
Italia	483	514
Reino Unido	1.885	—
Irlanda	354	—
Dinamarca	43	—
Grecia	—	—
Portugal	2.045	36
C.E.E.	38.622	14.236
Otros países	3.339	7.464
TOTAL	41.961	21.700
04.03. LECHE Y NATA CUAJADAS, YOGUR, KEFIR Y DEMAS LECHE Y NATAS, FERMENTADAS O ACIDIFICADAS, INCLUSO CONCENTRADAS, AZUCARADAS, EDULCORADAS DE OTRO MODO O AROMATIZADAS, O CON FRUTA O CACAO:		
Francia	1.335	24
Bélgica y Luxemburgo	130	13
Países Bajos	365	23
Alemania (R.F.)	5.187	—
Italia	—	—
Reino Unido	81	—
Irlanda	—	—
Dinamarca	—	—
Grecia	51	—
Portugal	—	—
C.E.E.	7.149	60
Otros países	35	335
TOTAL	7.184	395
04.04. LACTOSUERO, INCLUSO CONCENTRADO, AZUCARADO O EDULCORADO DE OTRO MODO; PRODUCTOS CONSTITUIDOS POR LOS COMPONENTES NATURALES DE LA LECHE, INCLUSO AZUCARADOS O EDULCORADOS DE OTRO MODO, NO EXPRESADOS NI COMPRENDIDOS EN OTRAS PARTIDAS:		
Francia	22.801	27
Bélgica y Luxemburgo	24	—
Países Bajos	1.673	140
Alemania (R.F.)	4.630	24
Italia	1	—
Reino Unido	64	—
Irlanda	594	—
Dinamarca	1.225	19
Grecia	—	—
Portugal	48	520
C.E.E.	31.060	730
Otros países	406	110
TOTAL	31.466	840
04.05. MANTEQUILLA:		
Italia	—	461
Grecia	—	22
Portugal	378	—
Alemania (R.F.)	485	2.597
Francia	632	6.875
Bélgica y Luxemburgo	267	13.056
Países Bajos	1.449	2.032
Irlanda	789	—
Reino Unido	544	—
Dinamarca	284	—
C.E.E.	4.828	25.043
Otros países	374	105
TOTAL	5.202	25.148
04.06. QUESO Y REQUESON:		
Italia	265	390
Irlanda	55	—
Reino Unido	65	21
Grecia	—	701
Portugal	475	78
Dinamarca	2.928	6
Alemania (R.F.)	5.691	264
Francia	5.453	2.273
Países Bajos	19.999	35
Bélgica y Luxemburgo	188	40
C.E.E.	39.119	3.808
Andorra	8	1.810
Austria	1.391	20
Suiza	1.735	67
Otros países	2.255	244
TOTAL	40.508	5.949

Fuente: Estadística del Comercio Exterior de España. Dirección General de Aduanas.

PRODUCTOS LACTEOS: Producción en determinados países

Países	Queso (1)		Mantequilla		Leche condensada y evaporada		Leche en polvo			
	Miles de Tm		Miles de Tm		Miles de Tm		Entera de vaca		Desnatada	
	1987	1988	1987	1988	1987	1988	Miles de Tm		Miles de Tm	
	1987	1988	1987	1988	1987	1988	1987	1988	1987	1988
MUNDO	13.766	14.192	7.510	7.511	4.562	4.652	2.045	2.155	4.152	3.827
AFRICA:										
Egipto	306	313	80	81	—	—	—	—	—	—
Sudáfrica	35	41	13	14	25	24	10	11	14	17
Sudán	61	60	13	13	—	—	—	—	—	—
AMERICA:										
Canadá	278	262	98	108	97	92	15	15	105	110
Méjico	101	102	26	30	154	154	45	45	6	6
U.S.A.	2.847	2.924	501	544	970	949	66	76	505	463
Argentina	278	279	34	33	10	10	87	98	—	—
Brasil	59	60	77	79	36	36	122	130	—	—
ASIA:										
China	134	138	57	60	50	51	—	—	13	13
India	—	—	750	800	375	380	—	—	—	—
Irán	107	107	72	72	—	—	—	—	—	—
Irak	33	33	8	8	—	—	—	—	—	—
Japón	77	82	69	69	61	66	85	90	152	135
Paquistán	—	—	295	312	—	—	—	—	—	—
Turquía	140	140	115	118	—	—	—	—	—	—
EUROPA:										
Bélgica-Luxemburgo	59	64	94	80	12	14	56	53	113	80
Dinamarca	272	265	96	91	12	12	97	97	18	7
Francia	1.327	1.351	571	516	152	164	191	209	628	506
Alemania (R.F.)	979	1.030	464	412	373	473	129	155	483	413
Grecia	214	206	5	5	—	—	—	—	—	—
Irlanda	72	86	134	130	—	—	32	42	129	90
Italia	684	690	77	75	3	3	3	3	—	—
Holanda	551	563	199	170	470	452	171	175	98	85
Portugal	39	46	5	5	2	2	—	—	12	11
España	174	174	29	24	53	55	15	13	38	30
Reino Unido	265	291	176	140	161	153	94	106	191	136
C.E.E.	4.636	4.766	1.850	1.648	1.238	1.328	788	853	1.713	1.358
Austria	98	100	41	36	18	20	18	18	28	28
Bulgaria	185	195	26	27	—	—	—	—	8	9
Checoslovaquia	216	223	149	148	165	166	—	—	116	115
Finlandia	85	88	68	54	—	—	25	15	39	28
Alemania (R.D.)	264	267	310	322	134	134	—	—	173	170
Hungría	89	86	33	35	4	5	5	7	19	25
Noruega	75	75	26	23	10	10	1	1	10	9
Polonia	450	448	264	267	19	20	47	48	156	159
Rumanía	93	108	38	44	—	—	—	—	30	31
Suecia	114	123	66	68	11	11	6	6	47	34
Suiza	128	129	37	36	3	3	14	13	23	23
Yugoslavia	135	140	8	10	—	—	16	14	—	—
OCEANIA:										
Australia	177	176	124	115	60	63	65	64	137	128
Nueva Zelanda	114	129	251	282	3	3	170	184	162	225
U.R.S.S.	1.903	2.030	1.755	1.794	595	600	310	320	643	690

Fuente: «Anuario de Producción». F.A.O. 1988.

(1) Queso de todos los tipos.

LECHE

PRODUCTOS LACTEOS: Comercio internacional, 1988 (Tm)

Países	Importaciones					Exportaciones				
	Leche fresca	Mantequilla	Queso y cuajada	Leche concentrada y leche evaporada	Leche en polvo	Leche fresca	Mantequilla	Queso y cuajada	Leche concentrada y leche evaporada	Leche en polvo
MURO	3.531.598	1.933.516	1.880.336	905.198	3.078.538	3.445.980	1.811.359	1.910.992	684.639	3.185.538
AFRICA	58.376	195.588	70.878	190.857	388.335	320	1.187	1.425	187	9.897
Egipto	394	101.329	32.255	31	20.878	77	26	1.314	-	1
Costa de Marfil	3.300	2.500	600	42.500	11.300	-	-	-	-	-
Kenia	-	-	30	-	82	-	221	2	24	1.886
Libia	-	4.000	16.000	41.000	8.000	-	-	-	-	-
Nigeria	660	2.300	200	20.000	16.600	-	-	-	-	-
Sudáfrica	20	2.670	1.300	-	2.300	-	220	-	-	5.000
Uganda	-	600	-	-	2.800	-	-	-	-	-
AMERICA	59.030	64.815	183.288	70.488	516.881	24.415	20.753	52.488	43.937	334.370
Canadá	572	119	21.819	163	3.039	5.647	182	10.174	21.931	72.111
Chile	-	10.000	7.500	21.400	33.000	-	-	-	-	-
México	10.200	22.336	5.000	1.206	178.261	-	-	-	-	4.000
U.S.A.	10.719	3.825	113.354	7.312	4.317	15.441	9.083	24.988	16.049	227.683
Brasil	-	1.465	6.842	-	4.517	150	40	93	250	-
Chile	-	1.394	104	-	13.831	-	-	-	539	360
Perú	-	20	-	5	45.100	-	-	-	-	-
Venezuela	-	4.029	1.193	-	129.037	-	2	27	7	6.504
ASIA	71.197	232.698	325.847	218.045	1.043.128	39.786	22.604	8.752	51.716	49.925
Bangladesh	-	3	7	30.029	29.681	-	-	-	-	1.117
China	1.024	16.333	1.292	9.524	109.401	18.840	-	9	600	150
Hong Kong	34.815	7.061	3.015	36.878	20.650	2.497	745	292	2.818	4.955
India	-	10.300	80	200	35.400	-	425	-	-	500
Indonesia	454	8.979	2.381	1.232	35.238	13	58	-	5.124	804
Irán	-	30.000	80.000	-	800	-	-	-	-	-
Japón	9	23.270	114.350	230	130.008	-	-	-	-	49
Líbano	560	4.700	8.100	330	10.000	5	1	-	3	-
Malasia	370	8.100	599	400	100.000	2.410	40	100	11.500	4.400
Filipinas	1.237	9.583	8.317	12.695	94.820	-	-	22	55	294
Singapur	5.419	14.721	2.677	24.565	75.613	182	7.444	484	24.529	33.988
Tailandia	169	8.504	595	210	66.195	3.310	3	3	5.374	879
EUROPA	3.331.957	992.781	1.266.098	415.983	1.057.305	3.380.572	1.502.646	1.665.426	756.225	2.335.967
Bélgica-Luxemburgo	126.438	173.741	121.475	12.773	40.566	681.979	142.438	54.504	23.066	97.152
Dinamarca	4.479	16.921	11.425	1.185	11.418	39.060	59.189	211.851	813	66.272
Francia	204.604	102.664	98.568	11.014	78.332	700.560	159.532	239.263	67.425	232.425
Alemania (R.F.)	166.832	134.850	316.066	49.635	35.273	1.745.466	256.723	315.713	210.450	890.778
Grecia	22.000	6.500	38.000	140.000	14.000	150	60	6.700	50	-
Irlanda	456	3.337	7.451	885	5.761	35.435	171.655	74.030	993	115.529
Italia	1.689.067	52.934	299.983	6.993	228.330	1.781	12.445	61.628	74	1.892
Holanda	792.432	313.435	54.049	144.120	533.749	68.402	475.596	400.796	339.850	561.231
Portugal	9	774	5.373	17	2.570	813	4.676	5.799	158	5.442
España	183.247	5.451	33.791	-	27.310	2.267	19.517	4.228	-	25.347
Reino Unido	47.291	127.302	198.246	9.938	10.863	12.125	118.712	27.679	69.687	153.327
C.E.E.	3.266.855	937.509	1.184.427	375.350	968.772	3.288.067	1.419.551	1.461.171	732.516	2.189.395
Austria	2.483	443	12.043	416	20.123	3.875	1.076	36.375	1.593	17.256
Bulgaria	-	4.448	22	-	4.193	-	45	23.353	-	-
Checoslovaquia	500	-	1.700	500	500	2.500	14.000	9.600	1.400	65.000
Filandia	10.108	-	1.342	-	-	41	18.333	30.987	-	18.992
Alemania (R.D.)	-	-	3.500	-	500	14.000	25.800	-	-	-
Hungría	530	3.022	833	1.645	1.308	25.252	1.005	10.361	3	1.763
Noruega	2	43	1.791	12	99	16	8.000	20.523	21	2.076
Polonia	-	34.108	10.729	-	7.774	-	47	1.395	-	45.990
Rumanía	-	-	50	-	19.000	-	7.000	7.000	-	-
Suiza	-	8.000	24.101	1.277	2.762	-	-	59.864	2	1.319
Yugoslavia	27.043	4.092	5.175	7.213	9.297	5.530	66	522	12	34
OCEANIA	10.998	6.158	22.060	11.225	7.145	30.887	251.309	177.317	7.182	454.429
Australia	60	100	19.000	600	2.300	19.000	35.000	68.449	6.500	125.000
Nueva Zelanda	-	9	585	360	570	11.887	216.294	108.668	682	329.429
U.R.S.S.	-	440.466	12.165	-	58.744	-	12.680	5.593	25.392	1.000

Fuente: Anuario de Comercio FAO 1.988.

CAPITULO 19

HUEVOS

HUEVOS

HUEVOS DE GALLINA PARA CONSUMO: Serie histórica del número de ponedoras, el rendimiento y la producción

Años	Ponedoras			Rendimiento		Producción de huevos		
	Selectas — Miles de aves	Camperas y otras — Miles de aves	Total — Miles de aves	Selectas — Huevos/ave	Camperas y otras — Huevos/ave	Selectas — Millones de docenas	Camperas y otras — Millones de docenas	Total — Millones de docenas
1965	18.070	19.298	37.368	226	90	340,0	145,0	485,0
1966	22.150	19.400	41.550	225	94	416,0	152,0	568,0
1967	20.710	18.872	39.582	224	102	387,0	160,0	547,0
1968	22.578	17.959	40.537	224	111	422,0	166,5	588,5
1969	23.755	17.177	40.932	229	116	453,0	166,5	619,5
1970	26.404	16.223	42.627	225	124	495,5	166,5	677,8
1971	29.541	14.964	44.505	228	128	561,7	160,0	721,7
1972	34.660	—	—	229	—	660,2	160,0	820,2
1973	25.334	—	—	225	—	475,0	160,0	635,0
1974	28.601	11.500	40.101	228	—	543,3	160,0	703,3
1975	35.923	—	—	229	—	684,9	154,3	839,2
1976	38.866	—	—	229	—	741,1	154,3	895,4
1977	41.672	10.204	51.876	229	124	793,7	105,7	899,4
1978	38.927	9.718	48.645	227	124	736,6	100,3	836,9
1979	40.622	8.571	49.193	244	128	825,3	91,3	916,6
1980	43.404	8.474	51.878	244	131	882,5	92,2	974,7
1981	43.451	8.002	51.453	245	132	889,3	88,2	977,5
1982	46.158	7.711	53.869	244	133	939,3	85,6	1.024,9
1983	45.940	7.611	53.551	244	132	934,4	83,6	1.018,0
1984	41.532	7.394	48.926	243	135	841,8	83,1	924,9
1985	41.625	7.385	49.010	244	137	847,0	84,2	931,2
1986	44.452	6.067	50.507	245	139	912,8	70,3	983,1
1987	43.776	5.983	49.759	245	141	893,3	70,1	963,4
1988	44.169	6.036	50.205	246	148	904,7	74,5	979,2
1989	41.434	6.000	47.434	245	144	845,9	71,9	917,8

HUEVOS DE OTRAS AVES PARA CONSUMO: Serie histórica del número de ponedoras y la producción

Años	Pavas — Miles de aves	Patas — Miles de aves	Ocas — Miles de aves	Producción total de huevos — Millones de docenas
1965	298	496	50	8,7
1966	413	278	46	5,8
1967	479	323	45	6,1
1968	484	264	48	6,0
1969	514	269	46	5,9
1970	456	253	38	5,5
1971	430	227	44	5,0
1972	448	214	39	5,4
1973	512	228	41	5,8
1974	514	268	32	6,9
1975	493	242	29	6,4
1976	432	299	26	7,2
1977	429	304	26	6,5
1978	405	294	22	6,0
1979	184	151	23	3,0
1980	247	148	21	3,1
1981	184	149	20	2,8
1982	216	104	19	2,2
1983	206	96	19	2,1
1984	204	94	21	2,0
1985	175	87	23	1,8
1986	163	78	22	1,7
1987	155	74	22	1,5
1988	140	77	22	1,5
1989	135	73	18	1,7

HUEVOS

HUEVOS PARA CONSUMO: Serie histórica de la producción total, valor y comercio exterior

Años	Producción — Millones de docenas	Precio — Ptas/docena	Valor — Millones de ptas	Comercio exterior (1)	
				Importaciones — Tm	Exportaciones — Tm
1954	225,0	19,21	4.322	—	—
1955	250,0	20,27	5.068	—	—
1956	250,0	21,70	5.318	—	—
1957	229,2	24,81	5.686	—	—
1958	245,1	27,16	6.657	—	—
1959	274,9	27,16	7.466	—	—
1960	312,2	26,65	8.320	—	—
1961	382,5	26,33	10.071	235	114
1962	428,7	25,80	11.060	579	816
1963	579,6	29,36	17.017	585	205
1964	530,7	26,97	14.282	29	—
1965	493,7	33,47	16.457	69	8
1966	573,8	29,63	16.965	798	108
1967	553,1	30,93	17.094	476	36
1968	594,5	30,20	17.944	247	118
1969	625,4	27,72	17.338	91	5.717
1970	683,3	30,44	20.789	85	5.226
1971	726,7	33,23	24.128	1.992	1.405
1972	825,6	28,09	23.192	140	5.003
1973	640,8	33,87	21.704	95	2.653
1974	710,2	41,30	29.331	88	3.852
1975	845,6	35,00	29.596	184	8.009
1976	902,6	33,32	30.075	146	14.622
1977	905,9	46,83	42.662	151	34.600
1978	842,9	57,70	48.635	78	19.392
1979	919,6	54,78	50.376	260	29.785
1980	977,8	54,54	53.338	84	35.412
1981	980,3	69,34	67.905	116	24.041
1982	1.027,1	79,13	81.274	112	28.987
1983	1.020,1	85,73	87.453	121	42.248
1984	926,9	113,30	105.018	85	7.544
1985	933,0	119,87	111.833	1.255	804
1986	984,8	106,39	105.509	1.516	3.080
1987	964,9	122,09	118.079	5.954	3.892
1988	980,7	110,76	108.623	9.468	3.252
1989	919,5	119,09	109.503	29.551	5.932

(1) Huevos con cáscara, para consumo e incubación.

HUEVOS

HUEVOS: Número de ponedoras, 1989

Provincias y Comunidades Autónomas	Gallinas			Pavas	Patas	Ocas	Total ponedoras
	Selectas	Camperas	Total				
15 Coruña (La)	780.000	580.000	1.360.000	4.500	6.500	2.000	1.373.000
27 Lugo	360.000	370.000	730.000	200	2.500	200	732.900
32 Orense	2.100.000	265.000	2.365.000	640	1.800	100	2.367.540
36 Pontevedra	465.000	510.500	975.500	5.500	4.625	320	985.945
GALICIA	3.705.000	1.725.500	5.430.500	10.840	15.425	2.620	5.459.385
33 P. DE ASTURIAS	916.217	392.320	1.308.537	700	5.000	1.900	1.316.137
39 CANTABRIA	295.000	230.000	525.000	400	4.600		530.000
1 Alava	203.250	40.000	243.250				243.250
20 Guipuzcoa	495.000	38.000	533.000				533.000
48 Vizcaya	822.500	122.000	944.500				944.500
PAIS VASCO	1.520.750	200.000	1.720.750				1.720.750
31 NAVARRA	925.000	9.500	934.500				934.500
26 LA RIOJA	295.000	20.000	315.000				315.000
22 Huesca	810.000	45.000	855.000	900	1.100	300	857.300
44 Teruel	105.000	68.000	171.000				171.000
50 Zaragoza	1.450.436	57.941	1.508.377				1.508.377
ARAGON	2.365.436	168.941	2.534.377	900	1.100	300	2.536.677
8 Barcelona	1.646.000	88.000	1.734.000	3.000	15.000	7.000	1.759.000
17 Gerona	762.000	141.500	903.500	9.500	4.000	2.000	919.000
25 Lerida	1.275.000	50.000	1.325.000	3.000	1.800	900	1.330.700
43 Tarragona	3.729.000	61.000	3.790.000	5.300	5.000	110	3.800.410
CATALUNA	7.412.000	340.500	7.752.500	20.800	25.800	10.010	7.809.110
7 BALEARES	278.000	102.000	380.000	7.000	890	500	388.390
5 Avila	84.880	91.250	175.930				175.930
9 Burgos	1.139.000	54.000	1.193.000				1.193.000
24 Leon	85.000	250.000	335.000	1.500	1.200	150	337.850
34 Palencia	197.100	61.800	258.900		1.040		259.940
37 Salamanca	320.000	110.000	430.000	7.500	500		438.000
40 Segovia	336.000	48.000	384.000	2.550	2.300		388.850
42 Sorla	104.000	29.000	133.000		120		133.120
47 Valladolid	3.425.000	45.000	3.470.000	500	600	80	3.471.180
49 Zamora	60.810	228.950	289.760	2.000	690	60	292.510
CASTILLA LEON	5.751.590	918.000	6.669.590	14.050	6.450	290	6.690.380
28 MADRID	1.400.950	80.720	1.481.670	3.000	1.011	301	1.485.982
2 Albacete	2.300	85.000	87.300	1.050			88.350
13 Ciudad Real	214.560	88.946	303.506	876	75		304.457
16 Cuenca	262.000	95.874	357.874	152	180		358.206
19 Guadalajara	2.646.000	45.000	2.691.000				2.691.000
45 Toledo	2.345.280	125.000	2.470.280	1.200	500	200	2.472.180
CASTILLA-MANCHA	5.470.140	439.820	5.909.960	3.278	755	200	5.914.193
3 Alicante	235.500	34.000	269.500	5.900	2.900	1.000	279.300
12 Castellon	575.000	10.000	585.000				585.000
46 Valencia	1.026.909	38.400	1.063.309	1.060	960	60	1.065.389
C. VALENCIANA	1.837.409	80.400	1.917.809	6.960	3.860	1.060	1.929.689
30 R. DE MURCIA	290.000	60.000	350.000	5.500	100	525	356.125
6 Badajoz	90.000	125.000	215.000	4.500	500	100	220.100
10 Caceres	120.000	286.000	406.000	4.000	2.000	100	412.100
EXTREMADURA	210.000	411.000	621.000	8.500	2.500	200	632.200
4 Almeria	68.720	48.240	116.960				116.960
11 Cadiz	280.000	55.000	335.000	30.000	1.600	300	366.900
14 Cordoba	246.907	89.400	336.307				336.307
18 Granada	400.000	156.000	556.000	1.300			557.300
21 Huelva	141.730	40.000	181.730	2.000	300		184.030
23 Jaen	620.000	80.000	700.000	3.000	60	50	703.110
29 Malaga	680.000	40.000	720.000	9.000	700		729.700
41 Sevilla	1.200.121	38.321	1.238.442	7.215	2.000	218	1.247.875
ANDALUCIA	3.637.478	546.961	4.184.439	52.515	4.660	568	4.242.182
35 Palmas (Las)	1.250.000	170.000	1.420.000				1.420.000
38 S. C. Tenerife	1.016.500	104.500	1.121.000	250	500		1.121.750
CANARIAS	2.266.500	274.500	2.541.000	250	500		2.541.750
SUMA PARCIAL	38.576.470	6.000.162	44.576.632	134.693	72.651	18.474	44.802.450
Otras informaciones	2.857.530		2.857.530				2.857.530
ESPAÑA	41.434.000	6.000.162	47.434.162	134.693	72.651	18.474	47.659.980

HUEVOS

HUEVOS: Producción de huevos, 1989 (miles de docenas)

Provincias y Comunidades Autónomas	De gallinas			De pavas	De patas	De ocas	De todas las ponedoras
	Selectas	Camperas	Total				
15 Coruña (La)	15.860,00	7.153,33	23.013,33	18,75	70,42	8,33	23.110,83
27 Lugo	7.200,00	3.392,00	10.592,00	1,00	19,80	0,80	10.613,60
32 Orense	34.300,00	3.310,00	37.610,00	3,20	18,00	0,50	37.631,70
36 Pontevedra	11.237,00	6.806,00	18.043,00	41,20	46,20	1,30	18.131,70
GALICIA	68.597,00	20.661,33	89.258,33	64,15	154,42	10,93	89.487,83
33 P. DE ASTURIAS	19.088,00	4.904,00	23.992,00	2,00	75,00	6,00	24.075,00
39 CANTABRIA	6.145,80	3.258,30	9.404,10	1,60	72,80		9.478,50
1 Alava	4.150,00	517,00	4.667,00				4.667,00
20 Guipuzcoa	10.312,00	396,00	10.708,00				10.708,00
48 Vizcaya	13.708,00	1.220,00	14.928,00				14.928,00
PAIS VASCO	28.170,00	2.133,00	30.303,00				30.303,00
31 NAVARRA	19.271,00	143,00	19.414,00				19.414,00
26 LA RIOJA	5.900,00	300,00	6.200,00				6.200,00
22 Huesca	14.850,00	562,00	15.412,00	4,90	13,70	1,10	15.431,70
44 Teruel	2.100,00	495,00	2.595,00				2.595,00
50 Zaragoza	29.009,00	748,00	29.757,00				29.757,00
ARAGON	45.959,00	1.805,00	47.764,00	4,90	13,70	1,10	47.783,70
8 Barcelona	35.663,33	1.173,33	36.836,66	14,50	225,00	31,50	37.107,66
17 Gerona	16.510,00	2.948,00	19.458,00	47,50	70,00	9,00	19.584,50
25 Lerida	26.775,00	600,00	27.375,00	12,00	22,00	4,00	27.413,00
43 Tarragona	71.472,00	864,00	72.336,00	26,50	75,00	0,50	72.438,00
CATALUÑA	150.420,33	5.585,33	156.005,66	100,50	392,00	45,00	156.543,16
7 BALEARES	5.791,00	1.020,00	6.811,00	29,00	9,00	1,60	6.850,60
5 Avila	1.743,00	1.064,00	2.807,00				2.807,00
9 Burgos	20.786,70	810,00	21.596,70				21.596,70
24 Leon	1.728,30	2.000,00	3.728,30	5,60	14,00	0,60	3.748,50
34 Palencia	3.975,00	747,00	4.722,00		13,00		4.735,00
37 Salamanca	6.800,00	1.467,00	8.267,00	31,00	11,00		8.309,00
40 Segovia	6.440,00	400,00	6.840,00	15,00	6,00		6.861,00
42 Soria	2.167,00	314,00	2.481,00		1,40		2.482,40
47 Valladolid	74.208,00	600,00	74.808,00	2,50	7,50	0,70	74.818,70
49 Zamora	1.418,90	3.148,10	4.567,00	6,70	9,20	0,20	4.583,10
CASTILLA LEON	119.266,90	10.550,10	129.817,00	60,80	62,10	1,50	129.941,40
28 MADRID	29.420,00	942,00	30.362,00	11,00	12,00	1,00	30.386,00
2 Albacete	47,00	878,00	925,00	4,00			929,00
13 Ciudad Real	4.058,76	904,28	4.963,04	4,08	0,75		4.967,87
16 Cuenca	5.458,30	878,80	6.337,10	0,60	1,90		6.339,60
19 Guadalajara	48.510,00	413,00	48.923,00				48.923,00
45 Toledo	50.228,00	1.563,00	51.791,00	5,50	7,10	0,80	51.804,40
CASTILLA-MANCHA	108.302,06	4.637,08	112.939,14	14,18	9,75	0,80	112.963,87
3 Alicante	4.416,00	312,00	4.728,00	22,00	36,00	3,00	4.789,00
12 Castellon	11.500,00	125,00	11.625,00				11.625,00
46 Valencia	24.132,00	436,00	24.568,00	7,60	15,00	0,30	24.590,90
C. VALENCIANA	40.048,00	873,00	40.921,00	29,60	51,00	3,30	41.004,90
30 R. DE MURCIA	5.727,00	825,00	6.552,00	22,90	1,40	1,80	6.578,10
6 Badajoz	1.950,00	1.375,00	3.325,00	24,40	5,00	0,30	3.354,70
10 Cáceres	2.400,00	2.740,00	5.140,00	10,70	40,00	0,50	5.191,20
EXTREMADURA	4.350,00	4.115,00	8.465,00	35,10	45,00	0,80	8.545,90
4 Almeria	1.259,90	402,00	1.661,90				1.661,90
11 Cadiz	6.066,60	595,80	6.662,40	125,00	13,30	1,30	6.802,00
14 Cordoba	5.205,00	968,00	6.173,00				6.173,00
18 Granada	8.333,00	1.560,00	9.893,00	5,40			9.898,40
21 Huelva	2.834,60	433,30	3.267,90	8,30	2,50		3.278,70
23 Jaen	12.400,00	766,70	13.166,70	20,00	0,70	0,10	13.187,50
29 Malaga	13.883,00	433,00	14.316,00	45,00	16,00		14.377,00
41 Sevilla	24.202,00	415,00	24.617,00	36,00	27,00	1,00	24.681,00
ANDALUCIA	74.184,10	5.573,80	79.757,90	239,70	59,50	2,40	80.059,50
35 Palmas (Las)	26.562,00	2.833,00	29.395,00				29.395,00
38 S. C. Tenerife	21.600,00	1.742,00	23.342,00	1,30	5,80		23.349,10
CANARIAS	48.162,00	4.575,00	52.737,00	1,30	5,80		52.744,10
SUMA PARCIAL	778.802,19	71.900,94	850.703,13	616,73	963,47	76,23	852.359,56
Otras informaciones	67.118,81		67.118,81				67.118,81
ESPAÑA	845.921,00	71.900,94	917.821,94	616,73	963,47	76,23	919.478,37

HUEVOS

HUEVOS: Rendimiento por ponedora, 1989 (huevos/ave y año)

Provincias y Comunidades Autónomas	Gallinas			Pavos	Patas	Ocas
	Selectas	Camperas	Total			
15 Coruña (La)	244	148	203	50	130	50
27 Lugo	240	110	174	60	95	48
32 Orense	196	150	191	60	120	60
36 Pontevedra	290	160	222	90	120	49
GALICIA	222	144	197	71	120	50
33 P. DE ASTURIAS	250	150	220	34	180	38
39 CANTABRIA	250	170	215	48	190	
1 Alava	245	155	230			
20 Guipuzcoa	250	125	241			
48 Vizcaya	200	120	190			
PAIS VASCO	222	128	211			
31 NAVARRA	250	181	249			
26 LA RIOJA	240	180	236			
22 Huesca	220	150	216	65	149	44
44 Teruel	240	90	182			
50 Zaragoza	240	155	237			
ARAGON	233	128	226	65	149	44
8 Barcelona	260	160	255	58	180	54
17 Girona	260	250	258	60	210	54
25 Lerida	252	144	248	48	147	53
43 Tarragona	230	170	229	60	180	55
CATALUÑA	244	197	241	58	182	54
7 BALEARES	250	120	215	50	121	38
5 Avila	247	140	191			
9 Burgos	219	180	217			
24 Leon	244	96	134	45	140	48
34 Palencia	242	145	219		150	
37 Salamanca	255	160	231	50	264	
40 Segovia	230	100	214	71	31	
42 Soria	250	130	224		140	
47 Valladolid	260	160	259	60	150	105
49 Zamora	280	165	189	40	160	40
CASTILLA LEON	249	138	234	52	116	62
28 MADRID	252	140	246	44	142	40
2 Albacete	245	124	127	46		
13 Ciudad Real	227	122	196	56	120	
16 Cuenca	250	110	212	47	127	
19 Guadalajara	220	110	218			
45 Toledo	257	150	252	55	170	48
CASTILLA-MANCHA	238	127	229	52	155	48
3 Alicante	225	110	211	45	149	36
12 Castellon	240	150	238			
46 Valencia	282	144	277	86	188	60
C. VALENCIANA	262	130	256	51	159	37
30 R. DE MURCIA	237	165	225	50	168	41
6 Badajoz	260	132	186	65	120	36
10 Cáceres	240	115	152	32	240	60
EXTREMADURA	249	120	164	50	216	48
4 Almería	220	100	171			
11 Cadiz	260	130	239	50	100	52
14 Córdoba	253	130	220			
18 Granada	250	120	214	50		
21 Huelva	240	130	216	50	100	
23 Jaen	240	115	226	80	140	24
29 Málaga	245	130	239	60	274	
41 Sevilla	242	130	239	60	162	55
ANDALUCIA	245	122	229	55	153	51
35 Palmas (Las)	255	200	248			
38 S. C. Tenerife	255	200	250	62	139	
CANARIAS	255	200	249	62	139	
SUMA PARCIAL	242	144	229	55	159	50
Otras Informaciones	282		282			
ESPAÑA	245	144	232	55	159	50

HUEVOS

HUEVOS DE GALLINA: Producción en determinados países

Países	1987	1988	1989
MUNDO	33.869	34.978	34.714
AFRICA:			
Argelia	144	154	165
República Centro Africana	1	1	1
Egipto	153	142	143
Etiopía	78	79	79
Madagascar	12	12	12
Marruecos	84	85	86
Nigeria	270	293	307
Sudáfrica	185	190	199
Tanzania	60	62	65
Túnez	55	57	58
Zambia	32	32	33
AMERICA DEL NORTE Y CENTRAL:			
Canadá	323	324	311
Cuba	108	105	105
El Salvador	42	43	24
Guatemala	60	61	61
Méjico	908	885	847
Nicaragua	32	29	25
U.S.A.	4.171	4.125	3.974
AMERICA DEL SUR:			
Argentina	292	292	287
Brasil	1.235	1.191	1.100
Chile	84	82	83
Colombia	226	248	247
Ecuador	45	44	42
Perú	97	118	96
Venezuela	142	156	104
ASIA:			
Afghanistan	14	14	14
Bangladesh	47	54	56
China	6.079	6.672	6.800
India	952	980	1.072
Indonesia	372	434	435
Irán	240	250	260
Israel	99	104	104
Japón	2.376	2.376	2.408
Malasia	175	185	190
Pakistán	179	195	202
Filipinas	200	250	270
Siria	69	82	70
Thailandia	111	111	111
Turquía	304	340	341
Vietnam	98	90	92
EUROPA:			
Bélgica-Luxemburgo	161	157	157
Dinamarca	76	79	82
Francia	884	931	891
Alemania (R. F.)	729	722	726
Grecia	117	124	121
Irlanda	36	35	34
Italia	643	697	669
Holanda	655	646	640
Portugal	73	74	75
España	725	757	773
Reino Unido	724	712	612
C.E.E.	4.823	4.934	4.780
Albania	13	14	14
Austria	100	97	93
Bulgaria	158	153	150
Checoslovaquia	277	280	281
Finlandia	81	77	75
Alemania (R. D.)	335	335	333
Hungría	235	255	236
Noruega	52	53	54
Polonia	443	457	448
Rumania	431	400	380
Suecia	123	124	128
Suiza	42	44	44
Yugoslavia	246	248	240
OCEANIA:			
Australia	188	187	187
Nueva Zelanda	47	51	51
U.R.S.S.	4.587	4.714	4.680

Fuente: «Anuario de Producción». F.A.O. 1989.

HUEVOS

HUEVOS CON CASCARA: Comercio internacional (Tm)

Países	Importaciones			Exportaciones		
	1987	1988	1989	1987	1988	1989
MUNDO	778.424	766.535	801.090	781.343	763.989	800.682
AFRICA:						
Argelia	9.117	4.331	7.185	—	—	—
Egipto	3.575	3.048	877	23	24	24
Libia	1.500	1.100	1.000	—	—	—
AMERICA:						
Canadá	9.786	8.375	10.503	1.878	3.581	1.818
U.S.A.	3.868	3.539	17.940	33.163	45.698	35.847
Brasil	31	30	30	872	342	387
ASIA:						
China	204	233	320	56.954	47.391	43.321
Emirato Arabes Unidos	14.000	16.006	16.500	3.600	2.400	2.400
Hong Kong	79.736	83.017	77.446	2.687	2.369	2.710
Irán	2.140	700	700	—	13	10
Iraq	30.022	27.000	14.000	—	—	—
Kuwait	11.000	14.297	13.668	150	175	178
Tailandia	152	45	3	8.213	4.782	4.465
Turquía	812	332	65	21.584	10.020	4.992
EUROPA:						
Bélgica-Luxemburgo	45.726	50.431	50.517	37.144	39.992	47.731
Dinamarca	7.686	6.342	4.829	1.000	891	4.358
Francia	38.124	40.208	42.730	17.244	18.609	28.280
Alemania (R. F.)	303.071	297.162	285.539	42.356	39.321	45.344
Grecia	485	680	1.000	31	51	50
Irlanda	4.426	3.570	4.603	564	1.238	1.349
Italia	57.563	29.647	45.484	422	338	322
Holanda	8.755	14.828	21.670	411.737	414.191	428.106
Portugal	113	97	974	1.195	691	1.304
España	5.959	9.468	29.450	3.795	3.251	1.731
Reino Unido	11.287	14.455	24.792	13.887	16.651	22.968
C.E.E.	483.195	466.888	511.588	529.375	535.224	581.543
Austria	4.822	3.387	2.903	101	63	27
Bulgaria	—	80	—	6.222	7.682	3.997
Checoslovaquia	500	1.200	1.000	10.000	7.500	7.000
Finlandia	—	—	—	19.374	17.271	18.244
Alemania (R. D.)	—	—	—	15.281	15.045	16.500
Hungría	2.164	2.669	4.900	11.766	9.246	6.849
Suecia	2.736	1.918	578	4.418	4.174	6.669
Suiza	33.233	32.432	29.920	29	24	25
Yugoslavia	119	107	1.372	3.096	1.192	552
OCEANIA:						
Australia	3	3	1	624	458	377
Nueva Zelanda	7	7	8	129	63	67
U.R.S.S.	10.893	9.319	5.023	—	—	—

Fuente: «Anuario de Comercio». F.A.O. 1989.

CAPITULO 20

LANA Y PIELES

LANA: Serie histórica del número de cabezas esquiladas, rendimiento, producción, valor y comercio exterior

Años	Número de cabezas esquiladas					Peso medio del vellón			Negras — Kg
	Blancas			Negras — Miles	Total — Miles	Blancas			
	Finas — Miles	Entrefinas — Miles	Bastas — Miles			Finas — Kg	Entrefinas — Kg	Bastas — Kg	
1965	2.741	10.210	3.120	965	17.036	2,27	1,67	1,51	1,53
1966	2.536	9.565	3.246	912	16.259	2,52	1,69	1,59	1,66
1967	3.329	9.236	3.022	796	16.385	2,20	1,72	1,45	1,54
1968	2.594	9.017	3.136	715	15.462	2,48	1,70	1,47	1,61
1969	2.273	9.260	3.000	662	15.195	2,46	1,68	1,45	1,45
1970	2.176	9.400	3.277	630	15.483	2,41	1,68	1,47	1,45
1971	2.085	8.906	3.268	581	14.840	2,32	1,63	1,49	1,50
1972	2.020	8.781	3.113	568	14.482	2,24	1,66	1,51	1,48
1973	1.948	8.671	3.112	553	14.284	2,48	1,67	1,48	1,49
1974	1.689	8.028	3.082	431	13.230	2,46	1,79	1,56	1,65
1975	1.470	7.221	3.061	415	12.667	2,42	1,71	1,53	1,60
1976	1.310	7.487	2.949	443	12.189	2,39	1,75	1,55	1,67
1977	1.360	7.002	2.263	433	11.658	2,42	1,80	1,56	1,54
1978	1.491	7.535	2.843	408	12.177	2,47	1,79	1,55	2,12
1979	1.348	7.597	2.826	397	12.168	2,41	1,80	1,64	1,53
1980	1.299	7.242	2.704	437	11.682	2,41	1,80	1,64	1,60
1981	1.620	7.366	2.733	410	12.129	2,32	1,67	1,64	1,60
1982	1.715	7.963	2.966	455	13.099	2,42	1,66	1,60	1,52
1983	1.757	8.060	3.077	468	13.362	2,40	1,68	1,71	1,54
1984	1.826	8.250	3.357	463	13.896	2,22	1,69	1,63	1,54
1985	1.717	8.537	3.350	469	14.073	2,25	1,71	1,64	1,66
1986	1.836	8.523	3.538	465	14.362	2,17	1,65	1,58	1,50
1987	2.008	9.265	3.129	459	14.861	2,26	1,69	1,61	1,51
1988	2.109	9.808	3.447	481	15.845	2,26	1,67	1,60	1,55
1989	2.465	10.365	3.660	437	16.927	2,37	1,65	1,61	1,52

Años	Producción de lana					Precio medio percebido por los ga- naderos (3) — Ptas/Kg	Valor total — Millones de ptas	Comercio exterior (2)	
	Blancas (1)			Negras (1) — Toneladas	Total — Toneladas			Importa- ciones — Toneladas	Exporta- ciones — Toneladas
	Finas — Toneladas	Entrefinas — Toneladas	Bastas — Toneladas						
1965	6.210	17.014	4.709	1.476	29.409	45,26	1.331	9.004	1.932
1966	6.388	15.958	5.167	1.510	29.023	43,55	1.264	14.555	1.772
1967	7.323	15.892	4.396	1.224	28.835	37,58	1.078	10.414	1.711
1968	6.439	15.292	4.614	1.153	27.498	30,29	833	13.994	3.719
1969	5.588	15.526	4.363	962	26.439	35,64	942	21.169	2.730
1970	5.251	15.807	4.833	916	26.807	30,72	824	21.204	2.347
1971	4.836	14.490	4.868	871	25.065	25,87	652	17.100	3.178
1972	4.520	14.610	4.703	841	24.674	30,70	658	18.415	5.514
1973	4.825	14.496	4.613	822	24.756	71,18	1.762	16.008	5.228
1974	4.163	14.427	4.815	711	24.116	56,03	1.351	15.339	5.761
1975	3.563	13.233	4.692	666	22.154	43,73	947	19.546	6.491
1976	3.125	13.128	4.567	741	21.561	55,05	1.187	25.029	10.465
1977	3.296	12.612	4.476	664	21.048	67,23	1.415	23.894	10.381
1978	3.442	13.486	4.402	632	21.963	78,40	1.722	19.387	11.720
1979	3.374	13.571	4.621	606	22.172	88,94	1.972	14.708	12.521
1980	3.133	13.021	4.423	714	21.090	92,71	1.974	15.613	10.485
1981	3.765	12.269	4.322	626	20.982	115,66	2.403	18.671	9.365
1982	4.149	13.194	4.743	692	22.778	125,13	2.850	15.484	7.913
1983	4.221	13.556	5.257	721	23.755	125,47	2.981	11.930	11.325
1984	4.069	13.906	5.489	711	24.175	137,16	3.316	11.836	10.590
1985	3.863	14.594	5.491	781	24.729	172,07	4.255	17.213	8.640
1986	3.980	14.027	5.590	696	24.293	130,65	3.174	20.845	6.917
1987	4.528	15.636	5.040	692	25.896	115,88	3.001	21.150	13.473
1988	4.771	16.414	5.522	746	27.453	136,93	3.759	16.244	17.711
1989	5.834	17.131	5.896	666	29.527	142,66	4.212	15.699	16.163

- (1) Hasta 1958 esta lana se incluye junto con la blanca.
(2) Lana sin cardar ni peinar (sucía, lavada, desgrasada, carbonizada, teñida).
(3) Lana sucía de corte.

LANA Y PIELES

LANA: Numero de cabezas esquiladas, 1989

Provincias y Comunidades Autónomas	Lana blanca			Lana negra	Total
	Fina	Entrefina	Basta		
15 Coruña (La)	375	6.544	16.787	1.743	25.449
27 Lugo		3.270	35.489		38.759
32 Orense			63.000	1.000	64.000
36 Pontevedra		2.248	32.697	3.155	38.100
GALICIA	375	12.062	147.973	5.898	166.308
33 P. DE ASTURIAS			40.747		40.747
39 CANTABRIA			48.000	500	48.500
1 Alava		28.071	59.652		87.723
20 Guipuzcoa			119.442		119.442
48 Vizcaya			51.327		51.327
PAIS VASCO		28.071	230.421		258.492
31 NAVARRA		172.956	495.118		668.074
26 LA RIOJA	800	192.240	30.100	5.689	228.829
22 Huesca		496.089	14.380	3.925	514.394
44 Teruel	60.830	765.070	4.860	5.690	836.450
50 Zaragoza		888.160		45.211	933.371
ARAGON	60.830	2.149.319	19.240	54.826	2.284.215
8 Barcelona		187.455		3.060	190.515
17 Gerona		152.100			152.100
25 Lerida	6.860	344.200		600	351.660
43 Tarragona		53.094	48.719	335	102.148
CATALUÑA	6.860	736.849	48.719	3.995	796.423
7 BALEARES		151.926	58.440		210.366
5 Avila	16.750	243.602	4.470	4.095	268.917
9 Burgos		18.145	396.197	679	415.021
24 Leon	110.000	5.000	477.000	3.000	595.000
34 Palencia			391.419	650	392.069
37 Salamanca	4.413	333.553	124.037	8.648	470.651
40 Segovia	72.129	199.875	55.603	2.492	330.099
42 Soria	17.265	374.320	41.146	35.475	468.206
47 Valladolid		153.676	294.857	5.378	453.911
49 Zamora	4.800	304.644	298.725	47.038	655.207
CASTILLA LEON	225.357	1.632.815	2.083.454	107.455	4.049.081
28 MADRID	400	131.409	18.738	3.597	154.144
2 Albacete		611.754		26.820	638.574
13 Ciudad Real	199.466	530.835	89.824	30.258	850.383
16 Cuenca	8.487	254.326	33.408	124.857	421.078
19 Guadalajara	15.800	239.792	67.500	25.386	348.478
45 Toledo		507.793	21.608	10.800	540.201
CASTILLA-MANCHA	223.753	2.144.500	212.340	218.121	2.798.714
3 Alicante		87.129	17.631	1.257	106.017
12 Castellon		139.500	4.304	1.273	145.077
46 Valencia	149	116.571	8.840	13.518	139.078
C. VALENCIANA	149	343.200	30.775	16.048	390.172
30 R. DE MURCIA	5.000	327.556	33.720	6.705	372.981
6 Badajoz	1.449.447	304.206	35.788		1.789.441
10 Caceres	380.690	761.380	7.500	430	1.150.000
EXTREMADURA	1.830.137	1.065.586	43.288	430	2.939.441
4 Almeria	1.200	70.411	14.800	530	86.941
11 Cadiz	2.585	22.237	1.960	384	27.166
14 Cordoba	29.720	310.550	18.700		358.970
18 Granada	8.746	325.407	31.236	11.467	376.856
21 Huelva	19.533	154.212	1.288	75	175.108
23 Jaen	6.800	227.232	19.205		253.237
29 Malaga	7.900	79.390	6.800	100	94.190
41 Sevilla	34.705	87.241	7.659	460	130.065
ANDALUCIA	111.189	1.276.680	101.648	13.016	1.502.533
35 Palmas (Las)			14.177		14.177
38 S. C. Tenerife			3.300	500	3.800
CANARIAS			17.477	500	17.977
ESPAÑA	2.464.850	10.385.169	3.660.198	436.780	16.926.997

LANA Y PIELES

LANA: Producción, 1989 (Toneladas)

Provincias y Comunidades Autónomas	Lana blanca			Lana negra	Total
	Fina	Entrefina	Basta		
15 Coruña (La)	0,71	10,47	31,90	3,14	46,22
27 Lugo		5,10	44,40		49,50
32 Orense			81,90	0,80	82,70
36 Pontevedra		2,20	39,20	4,10	45,50
GALICIA	0,71	17,77	197,40	8,04	223,92
33 P. DE ASTURIAS			65,20		65,20
39 CANTABRIA			62,40	0,65	63,05
1 Alava		67,40	130,70		198,10
20 Guipuzcoa			263,70		263,70
48 Vizcaya			113,70		113,70
PAIS VASCO		67,40	508,10		575,50
31 NAVARRA		321,70	747,63		1.069,33
26 LA RIOJA	1,76	344,06	58,25	10,43	414,50
22 Huesca		793,70	20,10	5,40	819,20
44 Teruel	121,70	1.147,60	9,20	8,00	1.286,50
50 Zaragoza		1.261,00		56,00	1.317,00
ARAGON	121,70	3.202,30	29,30	69,40	3.422,70
8 Barcelona		393,60		6,10	399,70
17 Gerona		243,36			243,36
25 Lerida	9,60	516,30		0,90	526,80
43 Tarragona		62,70	65,80	0,30	128,80
CATALUÑA	9,60	1.215,96	65,80	7,30	1.298,66
7 BALEARES		274,50	111,30		385,80
5 Avila	33,50	462,80	7,60	8,10	512,00
9 Burgos		27,70	590,50	1,00	619,20
24 Leon	330,00	12,50	715,50	4,50	1.062,50
34 Palencia			655,40	1,10	656,50
37 Salamanca	10,60	667,10	198,50	15,70	891,90
40 Segovia	158,68	359,77	100,08	3,98	622,51
42 Soria	37,98	516,56	49,38	44,34	648,26
47 Valladolid		287,40	530,70	10,20	828,30
49 Zamora	9,60	609,30	507,80	89,40	1.216,10
CASTILLA LEON	580,36	2.943,13	3.355,46	178,32	7.057,27
28 MADRID	0,80	249,70	33,70	5,40	289,60
2 Albacete		844,00		39,00	883,00
13 Ciudad Real	492,68	1.029,82	147,31	56,58	1.726,39
16 Cuenca	14,40	432,30	53,40	199,70	699,80
19 Guadalajara	23,70	287,70	74,30	30,50	416,20
45 Toledo		939,00	41,00	18,00	998,00
CASTILLA-MANCHA	530,78	3.532,82	316,01	343,78	4.723,39
3 Alicante		115,30	24,50	1,20	141,00
12 Castellon		181,30	4,30	1,40	187,00
46 Valencia	0,20	139,80	8,80	14,80	163,60
C. VALENCIANA	0,20	436,40	37,60	17,40	491,60
30 R. DE MURCIA	4,50	356,42	37,94	7,12	405,98
6 Badajoz	3.551,10	657,10	69,80		4.278,00
10 Caceres	799,40	1.370,50	9,60	0,70	2.180,40
EXTREMADURA	4.350,50	2.027,60	79,60	0,70	6.458,40
4 Almería	0,90	88,16	10,62	0,34	100,02
11 Cadiz	6,80	40,60	3,80	0,90	52,10
14 Cordoba	65,40	590,04	29,90		685,34
18 Granada	15,74	455,57	46,85	13,80	531,96
21 Huelva	39,00	275,00	3,00	0,10	317,10
23 Jaen	13,60	363,60	28,80		406,00
29 Malaga	13,40	135,00	12,20	0,20	160,80
41 Sevilla	78,41	193,04	18,53	0,82	290,80
ANDALUCIA	233,25	2.141,01	153,70	16,16	2.544,12
35 Palmas (Las)			28,35		28,35
38 S. C. Tenerife			8,25	1,00	9,25
CANARIAS			36,60	1,00	37,60
ESPAÑA	5.834,16	17.130,77	5.895,99	665,70	29.526,62

LANA Y PIELES

LANA: Peso medio del vellón, 1989 (Kilogramos)

Provincias y Comunidades Autónomas	Lana blanca			Lana negra	Total
	Fina	Entrefina	Basta		
15 Coruña (La)	1,89	1,60	1,90	1,80	1,82
27 Lugo		1,56	1,25		1,28
32 Orense			1,30	0,80	1,29
36 Pontevedra		0,98	1,20	1,30	1,19
GALICIA	1,89	1,47	1,33	1,36	1,35
33 P. DE ASTURIAS			1,60		1,60
39 CANTABRIA			1,30	1,30	1,30
1 Alava		2,40	2,19		2,26
20 Guipuzcoa			2,21		2,21
48 Vizcaya			2,22		2,22
PAIS VASCO		2,40	2,21		2,23
31 NAVARRA		1,86	1,51		1,60
26 LA RIOJA	2,20	1,79	1,94	1,83	1,81
22 Huesca		1,60	1,40	1,38	1,59
44 Teruel	2,00	1,50	1,89	1,41	1,54
50 Zaragoza		1,42		1,24	1,41
ARAGON	2,00	1,49	1,52	1,27	1,50
8 Barcelona		2,10		1,99	2,10
17 Gerona		1,60			1,60
25 Lerida	1,40	1,50		1,50	1,50
43 Tarragona		1,18	1,35	0,90	1,26
CATALUÑA	1,40	1,65	1,35	1,83	1,63
7 BALEARES		1,81	1,90		1,83
5 Avila	2,00	1,90	1,70	1,88	1,90
9 Burgos		1,53	1,49	1,47	1,49
24 Leon	3,00	2,50	1,50	1,50	1,79
34 Palencia			1,67	1,69	1,67
37 Salamanca	2,40	2,00	1,60	1,82	1,90
40 Segovia	2,20	1,80	1,80	1,60	1,89
42 Soria	2,20	1,38	1,20	1,25	1,38
47 Valladolid		1,87	1,80	1,90	1,82
49 Zamora	2,00	2,00	1,70	1,90	1,86
CASTILLA LEON	2,58	1,80	1,61	1,66	1,74
28 MADRID	2,00	1,90	1,80	1,50	1,88
2 Albacete		1,38		1,45	1,38
13 Ciudad Real	2,47	1,94	1,64	1,87	2,03
16 Cuenca	1,70	1,70	1,60	1,60	1,66
19 Guadalajara	1,50	1,20	1,10	1,20	1,19
45 Toledo		1,85	1,90	1,67	1,85
CASTILLA-MANCHA	2,37	1,65	1,49	1,58	1,69
3 Alicante		1,32	1,39	0,95	1,33
12 Castellon		1,30	1,00	1,10	1,29
46 Valencia	1,34	1,20	1,00	1,09	1,18
C. VALENCIANA	1,34	1,27	1,22	1,08	1,26
30 R. DE MURCIA	0,90	1,09	1,13	1,06	1,09
6 Badajoz	2,45	2,16	1,95		2,39
10 Caceres	2,10	1,80	1,31	1,63	1,90
EXTREMADURA	2,38	1,90	1,84	1,63	2,20
4 Almería	0,75	1,25	0,72	0,64	1,15
11 Cadiz	2,63	1,83	1,94	2,34	1,92
14 Cordoba	2,20	1,90	1,60		1,91
18 Granada	1,80	1,40	1,50	1,20	1,41
21 Huelva	2,00	1,78	2,33	1,33	1,81
23 Jaen	2,00	1,60	1,50		1,60
29 Malaga	1,70	1,70	1,79	2,00	1,71
41 Sevilla	2,26	2,21	2,42	1,78	2,24
ANDALUCIA	2,10	1,68	1,51	1,24	1,69
35 Palmas (Las)			2,00		2,00
38 S. C. Tenerife			2,50	2,00	2,43
CANARIAS			2,09	2,00	2,09
ESPAÑA	2,37	1,65	1,61	1,52	1,74

LANA Y PIELES

LANA (1): Comercio exterior de España, por países (Toneladas)

Países	Importación			Exportación		
	1988	1989	1989 = 100	1988	1989	1989 = 100
Francia	1.372	1.026	74,8	747	456	61,0
Reino Unido	5	60	1.200,0	3.751	3.228	86,1
Sudáfrica	1.067	1.620	151,8	—	20	—
Argentina	959	967	100,8	21	—	—
Chile	515	282	54,8	—	—	—
Australia	10.029	8.746	87,2	—	—	—
Nueva Zelanda	1.030	815	79,1	34	23	67,6
Argelia	—	—	—	112	27	24,1
Marruecos	—	19	—	2.118	1.525	72,0
Otros países	1.267	2.164	170,8	10.928	10.824	99,0
TOTAL	16.244	15.699	96,6	17.711	16.163	91,3

(1) Lanas sin cardar ni peinar.

Fuente: Estadística del Comercio Exterior de España. Dirección General de Aduanas.

LANA SUCIA: Comercio internacional (Toneladas)

Países	Importación			Exportación		
	1988	1989	1989 = 100	1988	1989	1989 = 100
MUNDO	926.070	904.693	97,7	996.440	944.403	94,8
EUROPA :	458.966	458.547	99,9	81.807	73.537	89,9
Belgica-Luxemburgo	51.570	52.113	101,1	6.025	3.152	52,3
Dinamarca	61	340	557,4	226	375	165,9
Francia	105.079	117.805	112,1	21.404	19.431	90,8
Alemania (R.F.-R.D.)	67.293	68.404	101,7	4.232	3.972	93,9
Grecia	423	500	118,2	2.109	1.700	80,6
Irlanda	883	575	65,1	10.494	9.808	93,5
Italia	84.615	82.067	97,0	8.491	7.214	85,0
Holanda	714	852	119,3	4.381	4.829	110,2
Portugal	7.853	10.408	132,5	367	241	65,7
España	13.921	13.323	95,7	7.629	6.474	84,9
Reino Unido	76.662	68.122	88,9	11.097	10.634	95,8
C.E.	409.074	414.509	101,3	76.455	67.830	88,7
Austria	233	163	70,0	258	293	113,6
Bulgaria	1.521	654	43,0	—	—	—
Checoslovaquia	22.100	21.000	95,0	200	360	180,0
Islandia	—	—	—	955	870	91,1
Noruega	615	429	69,8	2.445	2.629	107,5
Polonia	14.177	10.900	76,9	—	—	—
Suecia	190	95	50,0	517	510	98,6
Suiza	107	32	29,9	677	618	91,3
Yugoslavia	10.932	10.759	98,4	188	338	179,8
Otros	17	6	35,3	112	89	79,5
AMERICA :	37.649	40.273	107,0	67.379	51.981	77,1
Canada	334	182	54,5	775	937	120,9
U.S.A.	30.891	33.265	107,7	—	609	—
Méjico	3.116	2.797	89,8	—	250	—
Argentina	486	65	13,4	27.703	19.400	70,0
Brasil	730	730	100,0	1.723	1.189	69,0
Chile	14	—	—	8.442	4.981	59,0
Colombia	1.885	2.176	115,4	—	—	—
Uruguay	180	1.048	582,2	26.167	21.335	81,5
Otros	13	10	76,9	2.569	3.280	127,7
AFRICA :	8.215	5.822	70,9	37.189	41.751	112,3
ASIA :	306.564	269.925	88,0	26.413	29.261	110,8
OCEANIA :	351	1.733	493,7	783.652	747.873	95,4
Australia	207	1.689	815,9	663.534	629.823	94,9
Nueva Zelanda	144	44	30,6	120.118	118.050	98,3
U.R.S.S.:	114.325	128.393	112,3	—	—	—

Fuente: Anuario de Comercio F.A.O., 1989.

LANA Y PIELES

CUEROS Y PIELES: Producción en los últimos años

Productos	Número de animales sacrificados			Peso unitario (Kg)	Producción total (Tm)		
	1987	1988	1989		1987	1988	1989
CUEROS SANGRE DE VACUNO							
Terneras	763.099	858.877	765.818	10	7.631	8.589	7.658
Anojos	716.555	597.089	626.385	31	22.213	18.510	19.418
Menor	102.251	103.450	102.120	20	2.045	2.069	2.042
Mayor	401.762	384.835	363.981	30	12.053	11.545	10.919
Total	1.983.667	1.944.251	1.858.304	—	43.942	40.713	40.038
CUEROS SANGRE DE EQUINO	48.689	43.972	43.690	20	974	879	874
PILES DE OVINO, SIN LANA Y SECAS:							
Lechales	3.020.656	3.519.950	3.364.117	0,80	2.417	2.816	2.691
Corderos	12.627.081	13.366.594	13.168.580	1,25	15.784	16.708	16.461
Mayor	1.866.326	1.689.363	1.485.124	1,50	2.799	2.534	2.228
Total	17.514.063	18.575.907	18.017.821	—	21.000	22.058	21.380
PIELAS DE CAPRINO SECAS:							
Cabritos	1.282.276	1.554.508	1.475.643	0,4	513	622	590
Chivos	699.601	787.363	556.964	0,6	420	472	334
Mayor	257.374	263.916	254.779	1,0	257	264	255
Total	2.239.251	2.605.787	2.287.386	—	1.190	1.358	1.179

CUEROS, PIELES Y PELETERIA, en bruto: Serie histórica del comercio exterior

Años	Importaciones (Tm)				
	Cueros y pieles en bruto				Peletería en bruto
	De bovino y equino	Pieles de ovino	Pieles de caprino	Otros cueros y pieles	
1972	92.629	24.680	5.820	279	378
1973	59.431	14.598	2.821	1.195	458
1974	61.225	10.560	3.094	418	353
1975	83.601	22.002	4.002	507	493
1976	77.808	18.198	4.333	956	288
1977	91.002	15.938	3.006	967	294
1978	76.668	20.569	4.680	2.166	246
1979	44.008	48.715	6.612	2.018	402
1980	36.748	21.391	2.053	356	517
1981	52.418	26.272	2.702	602	581
1982	41.967	24.436	5.025	411	411
1983	34.732	29.039	3.858	182	472
1984	47.765	45.014	6.538	476	478
1985	49.321	53.361	8.125	569	512
1986	54.335	80.639	5.607	1.760	731
1987	58.939	84.324	5.327	2.840	564
1988	47.251	69.481	6.414	1.116	188
1989	49.765	64.864	6.748	3.165	611

Años	Exportaciones (Tm)				
	Cueros y pieles en bruto				Peletería en bruto
	De bovino y equino	Pieles de ovino	Pieles de caprino	Otros cueros y pieles	
1972	285	315	23	—	158
1973	86	47	39	20	323
1974	40	140	41	—	207
1975	20	76	17	—	181
1976	497	164	29	4	361
1977	213	90	13	—	266
1978	134	93	164	—	195
1979	363	210	155	5	435
1980	4.457	93	315	16	1.138
1981	5.431	328	356	95	1.230
1982	2.831	105	252	—	450
1983	3.664	241	340	—	1.218
1984	2.225	61	295	—	1.919
1985	3.084	144	259	44	1.778
1986	9.755	494	111	62	1.013
1987	15.962	1.047	170	26	1.126
1988	17.784	1.582	350	11	371
1989	11.816	2.179	449	11	132

Fuente: «Estadística del Comercio Exterior de España». Dirección General de Aduanas.

LANA Y PIELES

CUEROS, PIELES Y PELETERIA, en bruto: Comercio exterior de España, por países

Productos y países	Importación (Toneladas)		Exportación (Toneladas)	
	1988	1989	1988	1989
1. CUEROS Y PIELES EN BRUTO	124.262	124.542	19.727	14.455
- De bovinos y equinos	47.251	49.765	17.784	11.816
C.E.E.	31.349	34.043	17.475	11.666
Francia	14.999	13.253	767	1.115
Bélgica-Luxemburgo	1.658	840	2	—
Países Bajos	822	769	135	24
R.F. de Alemania	7.899	11.515	350	9
Italia	3.664	5.736	3.986	2.135
Reino Unido	1.095	1.207	113	7
Irlanda	388	71	3	—
Dinamarca	32	117	24	—
Portugal	792	535	12.095	8.374
Grecia	—	—	—	2
Argentina	1.298	680	—	—
Estados Unidos	7.370	5.753	—	—
Otros	7.234	9.289	309	150
- De ovinos	69.481	64.864	1.582	2.179
C.E.E.	27.473	35.423	1.440	1.751
Francia	1.988	1.885	914	892
Bélgica-Luxemburgo	28	88	—	2
Países Bajos	393	686	44	57
R.F. de Alemania	374	371	—	2
Italia	652	229	377	685
Reino Unido	22.442	29.148	35	103
Irlanda	371	1.076	—	—
Dinamarca	133	71	—	—
Portugal	244	507	58	4
Grecia	848	1.362	12	6
República Sudafricana	2.756	3.294	16	—
Argentina	1.664	1.442	—	—
Australia	15.891	6.745	—	—
Nueva Zelanda	7.862	4.534	—	—
Otros	13.835	13.426	126	428
- De caprinos	6.414	6.748	350	449
C.E.E.	790	829	341	429
Francia	152	63	14	3
Bélgica-Luxemburgo	—	4	—	—
Países Bajos	7	95	—	8
R.F. de Alemania	—	—	5	17
Italia	146	37	316	389
Reino Unido	5	26	—	—
Portugal	9	2	1	12
Grecia	471	602	5	—
China Popular	699	777	—	—
Otros	4.925	5.142	9	20
-Otros cueros y pieles	1.116	3.165	11	11
2. PELETERIA	188	611	371	132
C.E.E.	96	437	123	61
Francia	24	352	19	—
Reino Unido	38	36	2	—
Dinamarca	23	44	—	3
Portugal	1	1	60	44
Otros de la C.E.E.	10	4	42	14
Estados Unidos	34	53	—	—
Otros	58	121	248	71

Fuente: Estadística del Comercio Exterior de España. Dirección General de Aduanas.

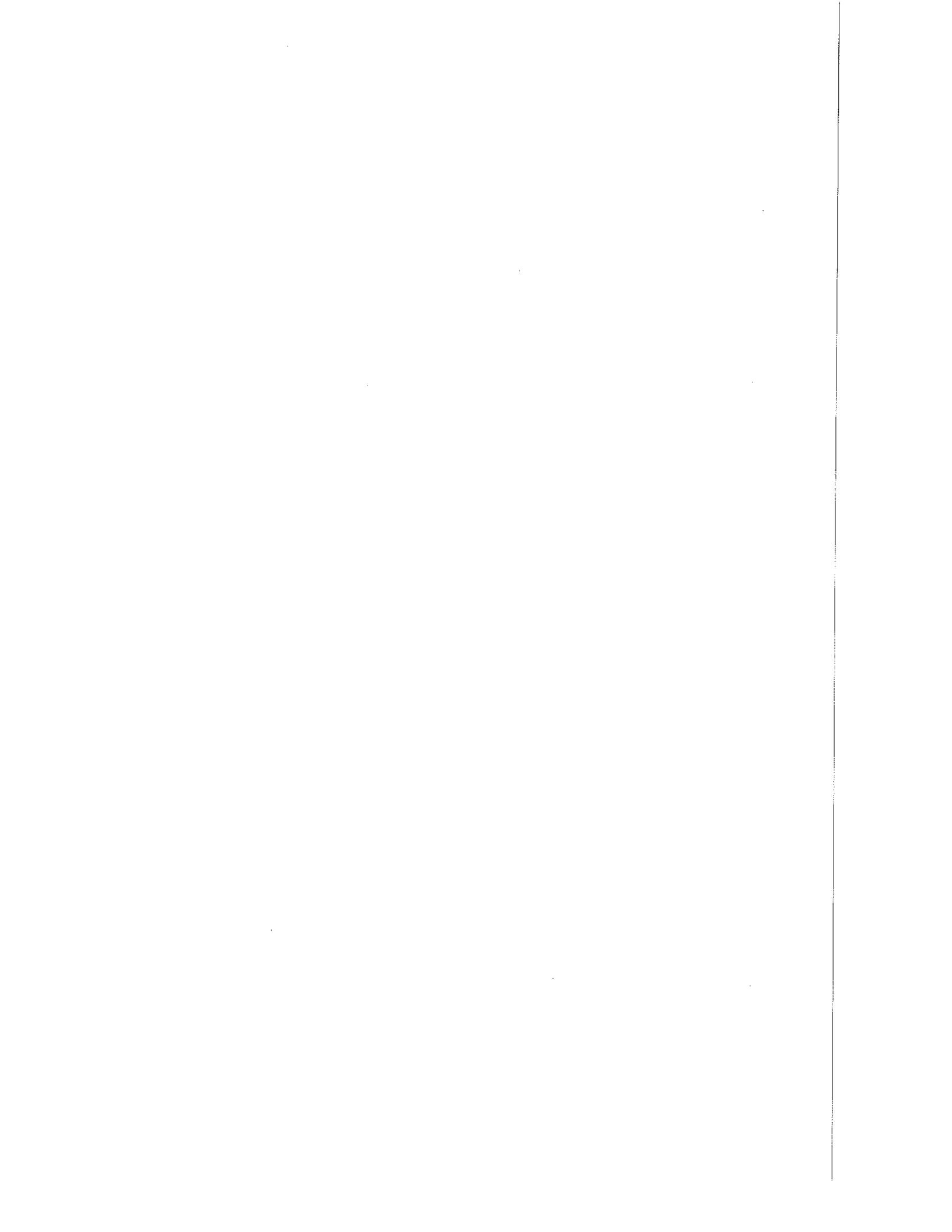

CAPITULO 21

MIEL Y CERA

MIEL Y CERA

MIEL Y CERA: Serie histórica del número de colmenas, producciones de miel y cera, valor y comercio exterior

Años	Número de colmenas			Rendimiento en miel por colmena		Producción	
	Movilistas — Miles	Fijistas — Miles	Total — Miles	Movilistas — Kg/año	Fijistas — Kg/año	Miel — Tm	Cera — Tm
1965	404	318	722	21,5	5,8	10.508	601
1966	363	203	576	19,6	6,5	8.439	459
1967	354	211	565	20,8	6,7	8.763	492
1968	387	195	582	19,7	6,8	8.951	300
1969	389	190	579	19,9	7,1	9.106	496
1970	343	155	498	20,3	7,4	8.127	442
1971	342	170	512	20,0	7,9	8.197	510
1972	346	158	504	22,4	8,2	9.030	488
1973	392	172	564	23,0	7,8	10.381	546
1974	422	195	616	21,2	8,0	10.535	602
1975	381	205	586	21,9	7,4	9.870	667
1976	389	199	588	18,4	8,2	9.029	679
1977	440	189	629	18,2	8,1	9.778	773
1978	470	188	658	19,0	8,0	10.899	710
1979	529	204	733	18,0	8,0	11.491	733
1980	565	232	797	18,0	8,0	12.513	670
1981	812	201	1.013	16,0	8,0	14.501	628
1982	804	231	1.035	15,1	6,0	13.544	730
1983	881	228	1.109	14,0	6,0	13.183	979
1984	952	230	1.182	15,0	7,0	15.932	973
1985	1.102	245	1.347	13,0	7,0	16.069	1.002
1986	1.109	245	1.354	13,7	5,7	16.556	996
1987	1.367	238	1.605	15,3	5,8	22.299	1.326
1988	1.198	255	1.453	16,8	5,1	21.443	1.103
1989	1.231	215	1.446	16,8	4,9	22.116	1.085

Años	Precio percibido por los agricultores		Valor		Comercio exterior de miel	
	Miel — Ptas/Kg	Cera — Ptas/Kg	Miel — Millones de ptas	Cera — Millones de ptas	Importaciones — Tm	Exportaciones — Tm
1965	27,04	51,73	284	31	2	2.370
1966	25,18	52,45	212	24	7	2.607
1967	25,42	52,24	223	26	10	3.175
1968	26,23	52,35	235	26	4	3.117
1969	28,20	55,80	257	28	3	2.698
1970	26,90	56,52	219	25	6	3.479
1971	25,67	60,64	210	31	4	5.796
1972	26,91	60,23	243	29	2	10.914
1973	43,68	70,00	453	38	16	7.651
1974	64,20	70,00	676	42	4	6.311
1975	64,39	71,00	636	45	14	5.695
1976	81,24	100,09	734	68	70	5.240
1977	94,74	108,18	925	84	211	4.748
1978	113,40	147,00	1.236	104	11	4.594
1979	120,68	173,52	1.387	127	4.246	1.768
1980	151,50	193,65	1.896	130	4.079	1.928
1981	179,42	220,35	2.602	138	2.762	2.383
1982	209,90	249,87	2.843	182	5.636	1.757
1983	246,83	288,64	3.254	283	7.673	1.238
1984	276,43	359,32	4.404	350	4.818	1.344
1985	280,91	408,00	4.514	408	5.071	1.907
1986	338,45	426,72	5.603	425	6.359	2.466
1987	279,92	425,76	6.242	565	8.043	1.499
1988	248,11	384,30	5.320	424	7.929	1.523
1989	243,00	353,00	5.374	383	4.451	3.634

MIEL Y CERA

MIEL: Numero de colmenas y produccion de miel y cera, 1989

Provincias y Comunidades Autónomas	Número de colmenas			Producción de miel (Kg)			Producción de cera (Kg)		
	Movilistas	Fijistas	Total	Movilistas	Fijistas	Total	Movilistas	Fijistas	Total
15 Coruña (La)	18.000	7.000	25.000	288.000	28.000	316.000	10.800	10.500	21.300
27 Lugo	25.500	7.000	32.500	204.000	14.000	218.000	10.200	5.600	15.800
32 Orense	21.640	9.400	31.040	251.000	18.800	269.800	5.700	5.500	11.200
36 Pontevedra	17.800	5.900	23.700	320.400	35.400	355.800	14.240	10.620	24.860
GALICIA	82.940	29.300	112.240	1.063.400	96.200	1.159.600	40.940	32.220	73.160
33 P. DE ASTURIAS	45.000	25.000	70.000	450.000	25.000	475.000	11.250	10.000	21.250
39 CANTABRIA	1.800	3.700	5.500	21.600	25.900	47.500	900	5.500	6.400
1 Alava	8.865	808	9.673	48.522	1.778	50.300	7.092	687	7.779
20 Guipuzcoa	4.200	400	4.600	42.000	2.000	44.000	3.360	340	3.700
48 Vizcaya	7.750	2.500	10.250	89.125	10.000	99.125	7.905	2.550	10.455
PAIS VASCO	20.815	3.708	24.523	179.647	13.778	193.425	18.357	3.577	21.934
31 NAVARRA	10.600	390	10.990	63.600	1.365	64.965	3.180	195	3.375
26 LA RIOJA	10.000	3.000	13.000	90.000	9.000	99.000	3.000	600	3.600
22 Huesca	22.000	350	22.350	264.000	1.750	265.750	6.600	175	6.775
44 Teruel	32.000	200	32.200	384.000	1.000	385.000	9.600	500	10.100
50 Zaragoza	70.102	600	70.702	1.051.530	4.800	1.056.330	105.153	1.800	106.953
ARAGON	124.102	1.150	125.252	1.699.530	7.550	1.707.080	121.353	2.475	123.828
8 Barcelona	5.850	1.340	7.190	152.100	12.060	164.160	4.680	2.412	7.092
17 Gerona	4.071	4.305	8.376	48.852	51.660	100.512	16.284	17.220	33.504
25 Lerida	10.200	370	10.570	459.000	9.250	468.250	18.360	666	19.026
43 Tarragona	8.910	5.040	13.950	222.750	75.600	298.350	24.525	7.560	32.085
CATALUÑA	29.031	11.055	40.086	882.702	148.570	1.031.272	63.849	27.858	91.707
7 BALEARES	3.500		3.500	52.500		52.500			
5 Avila	8.000		8.000	144.000		144.000	8.800		8.800
9 Burgos	25.000	1.000	26.000	175.000	4.000	179.000	5.000	500	5.500
24 Leon	8.900	8.100	17.000	160.200	40.500	200.700	2.670	6.480	9.150
34 Palencia	3.379	2.756	6.135	57.443	13.780	71.223	1.352	3.032	4.384
37 Salamanca	94.764	5.476	100.240	1.137.168	16.420	1.153.588	71.073	2.190	73.263
40 Segovia	1.550	900	2.450	46.500	9.000	55.500	775	900	1.675
42 Soria	15.000	1.400	16.400	225.000	7.000	232.000	9.000	2.380	11.380
47 Valladolid	240	1.400	1.640	4.800	18.200	23.000			
49 Zamora	11.433	6.824	18.257	171.495	27.296	198.791	3.430	4.777	8.207
CASTILLA LEON	168.266	27.856	196.122	2.121.606	136.196	2.257.802	102.100	20.259	122.359
28 MADRID	2.620	2.100	4.720	47.160	12.600	59.760	1.834	3.360	5.194
2 Albacete	5.800	1.100	6.900	81.200	5.500	86.700	3.480	1.760	5.240
13 Ciudad Real	11.901	3.976	15.877	153.623	16.699	170.322	4.760	4.374	9.134
16 Cuenca	13.652	1.917	15.569	218.432	13.419	231.851	4.095	958	5.053
19 Guadalajara	31.753	3.900	35.653	603.307	23.400	626.707	3.175	390	3.565
45 Toledo	13.000	1.000	14.000	299.000	7.000	306.000	19.500	2.000	21.500
CASTILLA-MANCHA	76.106	11.893	87.999	1.355.562	66.018	1.421.580	35.010	9.482	44.492
3 Alicante	30.459	500	30.959	761.475	5.000	766.475	18.275	300	18.575
12 Castellon	30.256	28.244	58.500	605.120	197.708	802.828	84.717	28.244	112.961
46 Valencia	133.976	1.149	135.125	4.019.280	16.086	4.035.366	80.385	689	81.074
C. VALENCIANA	194.691	29.893	224.584	5.385.875	218.794	5.604.669	183.377	29.233	212.610
30 R. DE MURCIA	80.000		80.000	1.360.000		1.360.000			
6 Badajoz	105.000	9.000	114.000	1.890.000		1.890.000	84.000	9.900	93.900
10 Cáceres	116.500	22.100	138.600	1.281.500	77.350	1.358.850	23.300	15.470	38.770
EXTREMADURA	221.500	31.100	252.600	3.171.500	77.350	3.248.850	107.300	25.370	132.670
4 Almería	20.000		20.000	500.000		500.000	50.000		50.000
11 Cadiz	7.800	10.750	18.550	117.000	64.500	181.500	3.120	15.050	18.170
14 Córdoba	13.538	2.915	16.453	189.532	11.660	201.192	4.738	2.915	7.653
18 Granada	5.550	1.500	7.050	83.250	10.500	93.750	2.225	1.500	3.725
21 Huelva	38.750	2.000	40.750	465.000	12.000	477.000	62.000	5.400	67.400
23 Jaen	14.784	6.190	20.974	266.112	55.710	321.822	7.392	9.285	16.677
29 Málaga	11.500	4.000	15.500	172.500	18.000	190.500	11.500	12.000	23.500
41 Sevilla	58.178	2.915	61.093	1.163.560	29.150	1.192.710	29.089	5.830	34.919
ANDALUCIA	170.100	30.270	200.370	2.956.954	201.520	3.158.474	170.064	51.980	222.044
35 Palmas (Las)	4.000	4.000	8.000	64.000	24.000	88.000			
38 S. C. Tenerife	5.500	1.000	6.500	82.500	4.000	86.500		300	300
CANARIAS	9.500	5.000	14.500	146.500	28.000	174.500		300	300
ESPAÑA	1.250.571	215.415	1.465.986	21.048.136	1.067.841	22.115.977	862.514	222.409	1.084.923

MIEL Y CERA

MIEL: Rendimientos de miel y cera por colmena, 1989 (Kg/colmena)

Provincias y Comunidades Autónomas	Rendimiento de miel		Rendimiento de cera	
	Movillistas	Fijistas	Movillistas	Fijistas
15 Coruña (La)	16,00	4,00	0,60	1,50
27 Lugo	8,00	2,00	0,40	0,80
32 Orense	11,60	2,00	0,26	0,59
36 Pontevedra	18,00	6,00	0,80	1,80
GALICIA	12,82	3,28	0,49	1,10
33 P. DE ASTURIAS	10,00	1,00	0,25	0,40
39 CANTABRIA	12,00	7,00	0,50	1,49
1 Alava	5,47	2,20	0,80	0,85
20 Gulpuzcoa	10,00	5,00	0,80	0,85
48 Vizcaya	11,50	4,00	1,02	1,02
PAIS VASCO	8,63	3,72	0,88	0,96
31 NAVARRA	6,00	3,50	0,30	0,50
26 LA RIOJA	9,00	3,00	0,30	0,20
22 Huesca	12,00	5,00	0,30	0,50
44 Teruel	12,00	5,00	0,30	2,50
50 Zaragoza	15,00	8,00	1,50	3,00
ARAGON	13,69	6,57	0,98	2,15
8 Barcelona	26,00	9,00	0,80	1,80
17 Gerona	12,00	12,00	4,00	4,00
25 Leida	45,00	25,00	1,80	1,80
43 Tarragona	25,00	15,00	2,75	1,50
CATALUÑA	30,41	13,44	2,20	2,52
7 BALEARES	15,00	—	0,00	—
5 Avila	18,00	—	1,10	—
9 Burgos	7,00	4,00	0,20	0,50
24 Leon	18,00	5,00	0,30	0,80
34 Palencia	17,00	5,00	0,40	1,10
37 Salamanca	12,00	3,00	0,75	0,40
40 Segovia	30,00	10,00	0,50	1,00
42 Sorla	15,00	5,00	0,60	1,70
47 Valladolid	20,00	13,00	0,00	0,00
49 Zamora	15,00	4,00	0,30	0,70
CASTILLA LEON	12,61	4,89	0,61	0,73
28 MADRID	18,00	6,00	0,70	1,60
2 Albacete	14,00	5,00	0,60	1,60
13 Ciudad Real	12,91	4,20	0,40	1,10
16 Cuenca	16,00	7,00	0,30	0,50
19 Guadalajara	19,00	6,00	0,10	0,10
45 Toledo	23,00	7,00	1,50	2,00
CASTILLA-MANCHA	17,81	5,55	0,46	0,80
3 Alicante	25,00	10,00	0,60	0,60
12 Castellon	20,00	7,00	2,80	1,00
46 Valencia	30,00	14,00	0,60	0,60
C. VALENCIANA	27,66	7,32	0,94	0,98
30 R. DE MURCIA	17,00	—	0,00	—
6 Badajoz	18,00	0,00	0,80	1,10
10 Caceres	11,00	3,50	0,20	0,70
EXTREMADURA	14,32	2,49	0,48	0,82
4 Almeria	25,00	—	2,50	—
11 Cadiz	15,00	6,00	0,40	1,40
14 Cordoba	14,00	4,00	0,35	1,00
18 Granada	15,00	7,00	0,40	1,00
21 Huelva	12,00	6,00	1,60	2,70
23 Jaen	18,00	9,00	0,50	1,50
29 Malaga	15,00	4,50	1,00	3,00
41 Sevilla	20,00	10,00	0,50	2,00
ANDALUCIA	17,38	6,66	1,00	1,72
35 Palmas (Las)	16,00	6,00	0,00	0,00
38 S. C. Tenerife	15,00	4,00	0,00	0,30
CANARIAS	15,42	5,60	0,00	0,06
ESPAÑA	16,83	4,96	0,69	1,03

CAPITULO 22

ESTIERCOL Y TRABAJO

ESTIERCOL Y TRABAJO

ESTIERCOL: Serie histórica de la producción, por especies ganaderas, y valor total

Años	Producción de estiércol								Valor total — Millones de ptas
	Bovino — Miles de Tm	Ovino — Miles de Tm	Caprino — Miles de Tm	Porcino — Miles de Tm	Equino — Miles de Tm	Aves — Miles de Tm	Conejos — Miles de Tm	Total — Miles de Tm	
1957	23.254	7.850	1.803	4.502	11.359	1.012	203	49.983	3.593
1958	27.346	8.835	1.935	4.807	12.128	1.037	198	56.286	4.503
1959	26.085	9.640	1.840	5.412	12.600	1.088	291	56.956	5.012
1960	24.752	9.948	1.738	6.125	11.256	1.048	217	55.084	5.288
1961	27.556	10.011	1.729	5.831	11.580	1.119	183	58.009	6.033
1962	25.316	11.319	1.789	7.140	11.398	1.313	171	58.446	6.544
1963	25.330	13.004	1.706	7.768	11.678	1.438	177	61.101	7.332
1964	25.154	11.455	1.540	8.560	10.166	1.509	169	58.553	7.579
1965	25.750	11.473	1.765	6.177	8.902	1.658	165	55.889	7.520
1966	24.871	11.673	1.478	6.948	7.904	1.680	186	54.739	7.501
1967	26.231	11.465	1.553	7.079	8.011	1.778	174	56.290	8.247
1968	29.231	10.147	1.748	7.019	7.452	1.912	174	56.683	8.320
1969	29.372	11.196	1.645	7.993	6.429	1.925	187	59.247	8.826
1970	29.468	11.084	1.488	8.460	6.396	1.823	163	58.882	8.816
1971	30.309	10.918	1.704	8.618	5.983	1.873	191	59.596	9.338
1972	30.320	10.555	1.553	8.459	5.478	2.071	180	58.615	9.689
1973	31.653	10.626	1.488	10.849	5.163	1.810	281	61.869	11.260
1974	31.867	9.914	1.297	10.631	4.741	2.545	332	61.328	13.947
1975	32.204	9.892	1.317	11.001	4.354	1.825	250	60.844	14.747
1976	32.645	9.797	1.387	10.819	4.302	3.077	286	62.312	16.706
1977	31.920	8.870	1.281	11.385	3.863	2.970	324	60.213	19.404
1978	33.232	8.230	1.208	11.034	3.665	2.929	362	60.660	22.154
1979	32.525	8.414	1.200	11.425	3.771	3.031	362	60.728	29.761
1980	32.657	7.960	1.158	11.833	3.509	3.568	372	61.057	35.256
1981	30.155	7.852	1.026	12.397	2.952	3.549	403	58.334	38.629
1982	33.311	8.152	1.162	13.572	2.807	3.624	383	63.011	46.876
1983	32.953	8.271	1.165	13.552	2.600	3.436	598	62.575	51.916
1984	33.867	8.942	1.278	13.525	2.531	3.351	522	64.016	57.018
1985	33.244	8.811	1.306	13.209	2.467	3.291	502	62.830	58.410
1986	34.075	9.108	1.367	15.588	2.302	3.363	486	66.289	66.463
1987	34.804	9.208	1.363	16.813	2.225	3.637	543	68.593	66.389
1988	37.308	10.696	1.566	17.653	2.374	3.385	455	73.437	72.946
1989	36.584	11.177	1.714	17.762	2.596	4.034	422	74.289	77.881

ESTIERCOL Y TRABAJO

ESTIERCOL: Número de cabezas de ganado productor, 1989

Provincias y Comunidades Autónomas	Bovino	Ovino	Caprino	Porcino	Equino	Aves	Conejos	Total
15 Coruña (La)	347.000	41.000	6.000	400.000	18.500	2.100.000	500.000	3.412.500
27 Lugo	500.000	100.000	25.000	400.000	20.000	2.500.000	1.000.000	4.545.000
32 Orense	71.541	58.823	56.544	313.212	12.248	5.982.900	500.400	6.995.668
36 Pontevedra	130.150	62.900	13.500	135.220	17.800	6.785.900	350.000	7.495.470
GALICIA	1.048.691	262.723	101.044	1.248.432	68.548	17.368.800	2.350.400	22.448.638
33 P. DE ASTURIAS	399.513	55.374	35.552	60.043	34.328	1.316.137	48.237	1.949.184
39 CANTABRIA	342.500	57.000	21.000	51.500	27.560	780.000	240.000	1.519.560
1 Alava	29.309	104.314	9.787	36.387	3.260	630.000	40.757	853.814
20 Guipuzcoa	74.023	139.978	6.844	14.188	12.120	2.140.000	68.315	2.455.468
48 Vizcaya	83.309	59.542	15.660	10.343	12.497	1.003.500	58.809	1.243.660
PAIS VASCO	186.641	303.834	32.291	60.918	27.877	3.773.500	167.881	4.552.942
31 NAVARRA	62.361	617.676	17.112	107.465	5.950	2.340.000	129.000	3.279.564
26 LA RIOJA	43.677	257.345	32.182	114.086	5.400	2.150.000	134.890	2.737.580
22 Huesca	110.120	278.440	16.289	1.025.515	1.400	5.050.000	111.075	6.592.839
44 Teruel	7.250	819.650	21.700	321.953	2.740	440.000	68.000	1.681.293
50 Zaragoza	53.981	1.409.317	45.670	604.431	2.787	1.508.377	224.573	3.849.136
ARAGON	171.351	2.507.407	83.659	1.951.899	6.927	6.998.377	403.648	12.123.268
8 Barcelona	210.000	308.226	30.000	1.127.542	6.500	6.033.000	1.110.500	8.825.768
17 Gerona	149.897	197.793	7.855	880.000	4.796	3.500.000	720.000	5.460.341
25 Lerida	172.800	555.000	25.300	2.138.000	2.100	15.800.000	850.000	19.543.200
43 Tarragona	6.310	117.761	18.362	477.788	2.346	19.553.589	2.100.000	22.276.156
CATALUÑA	539.007	1.178.780	81.517	4.623.330	15.742	44.886.589	4.780.500	56.105.465
7 BALEARES	60.341	646.694	21.036	104.577	8.000	3.000.000	1.200.000	5.040.648
5 Avila	188.214	439.577	124.369	73.699	15.736	1.410.930	212.776	2.465.301
9 Burgos	71.343	667.920	21.258	361.198	1.160	1.669.137	75.000	2.867.016
24 Leon	156.984	676.873	40.252	106.413	12.133	2.200.000	52.794	3.245.449
34 Palencia	62.379	452.665	5.624	46.600	1.700	258.900	131.400	959.268
37 Salamanca	356.055	899.171	60.566	474.394	14.000	430.000	70.000	2.304.186
40 Segovia	87.000	370.000	8.300	1.250.000	4.100	2.530.000	430.000	4.679.400
42 Soria	17.105	603.420	9.874	232.192	1.942	272.000	410.000	1.546.533
47 Valladolid	62.201	649.637	7.793	182.583	3.064	7.206.680	29.296	8.141.254
49 Zamora	97.674	888.339	67.912	345.252	12.866	849.196	84.535	2.345.774
CASTILLA LEON	1.098.955	5.647.602	345.948	3.072.331	66.701	16.826.843	1.495.801	28.554.181
28 MADRID	72.197	309.640	10.461	61.518	11.200	1.400.920	60.000	1.925.936
2 Albacete	5.191	743.032	126.918	33.666	4.156	155.000	103.600	1.171.563
13 Ciudad Real	48.253	772.072	163.915	48.554	4.190	344.565	16.260	1.397.809
16 Cuenca	3.151	543.890	38.856	62.327	3.011	1.889.582	21.528	2.562.345
19 Guadalajara	10.027	389.395	43.945	16.423	1.975	2.691.000	8.900	3.161.665
45 Toledo	135.749	721.160	181.976	631.010	10.079	5.738.456	156.087	7.574.517
CASTILLA-MANCHA	202.371	3.169.549	555.610	791.980	23.411	10.818.603	306.375	15.867.899
3 Alicante	4.600	89.200	33.300	48.700	3.000	879.000	123.000	1.180.800
12 Castellon	9.052	205.716	29.048	467.696	3.492	7.568.000	325.000	8.608.004
46 Valencia	31.975	221.698	22.392	313.548	6.100	1.427.714	210.400	2.233.827
C. VALENCIANA	45.627	516.614	84.740	829.944	12.592	9.874.714	658.400	12.022.631
30 R. DE MURCIA	21.784	555.599	106.332	1.067.977	5.000	2.164.536	85.000	4.006.228
6 Badajoz	151.873	2.083.025	147.299	559.485	38.000	940.000	52.960	3.972.642
10 Cáceres	190.000	1.100.000	285.900	185.180	34.903	412.100	100.000	2.308.083
EXTREMADURA	341.873	3.183.025	433.199	744.665	72.903	1.352.100	152.960	6.280.725
4 Almería	4.000	437.640	308.345	235.000	7.919	113.597	32.730	1.139.231
11 Cadiz	150.000	34.700	80.500	60.468	19.963	500.000	50.000	895.631
14 Cordoba	120.630	542.346	73.670	266.398	13.642	341.848	8.772	1.367.306
18 Granada	23.537	379.512	183.206	69.212	20.887	1.564.000	148.000	2.388.354
21 Huelva	44.701	269.813	87.693	155.870	21.000	4.100.000	21.000	4.699.877
23 Jaen	35.657	284.034	86.934	162.888	14.898	703.110	25.000	1.312.521
29 Malaga	19.649	104.623	302.871	283.048	15.896	760.000	131.500	1.617.587
41 Sevilla	119.312	265.275	166.305	205.967	26.357	1.312.114	88.000	2.183.330
ANDALUCIA	517.486	2.317.743	1.289.524	1.438.851	140.562	9.394.669	505.002	15.603.837
35 Palmas (Las)	23.070	16.100	83.600	43.500	2.770	2.171.700	85.000	2.425.740
38 S. C. Tenerife	8.300	7.300	65.000	30.000	2.500	1.700.000	275.000	2.088.100
CANARIAS	31.370	23.400	148.600	73.500	5.270	3.871.700	360.000	4.513.840
ESPAÑA	5.185.745	21.610.005	3.399.807	16.403.016	537.971	138.317.488	13.078.094	198.532.126

ESTIERCOL Y TRABAJO

ESTIERCOL: Peso vivo medio del ganado productor, 1989 (Kg)

Provincias y Comunidades Autónomas	Bovino	Ovino	Caprino	Porcino	Equino	Aves	Conejos
15 Coruña (La)	450,0	35,1	35,0	65,0	249,7	2,0	2,5
27 Lugo	340,0	22,0	24,0	57,0	260,0	2,0	2,0
32 Orense	450,1	30,6	40,7	69,9	351,1	3,0	3,0
36 Pontevedra	450,2	35,0	29,6	74,7	252,8	2,0	2,6
GALICIA	397,6	29,1	34,7	64,7	271,6	2,3	2,4
33 P. DE ASTURIAS	395,0	19,9	24,8	55,0	215,0	2,0	2,1
39 CANTABRIA	299,9	29,8	33,3	50,5	199,6	2,1	2,1
1 Alava	380,1	40,0	39,8	50,0	349,7	1,5	2,0
20 Guipuzcoa	379,6	40,0	39,5	50,0	349,8	1,5	2,0
48 Vizcaya	379,3	40,0	40,2	50,3	349,7	1,5	2,0
PAIS VASCO	379,6	40,0	39,9	50,1	349,8	1,5	2,0
31 NAVARRA	320,1	27,0	25,7	47,0	300,8	1,0	1,2
26 LA RIOJA	375,5	40,0	40,4	59,6	407,4	1,2	1,5
22 Huesca	335,1	32,3	36,8	56,0	357,1	0,9	0,9
44 Teruel	400,0	30,0	32,3	59,9	365,0	0,9	8,8
50 Zaragoza	450,0	45,0	45,1	80,0	419,8	3,0	2,5
ARAGON	374,0	38,7	40,2	64,1	385,4	1,3	3,1
8 Barcelona	345,0	34,4	39,3	58,0	352,3	2,0	1,9
17 Gerona	334,9	31,9	25,5	56,0	354,5	1,8	2,1
25 Lerida	269,7	26,8	23,7	53,0	428,6	1,3	1,3
43 Tarragona	348,7	45,0	43,6	60,1	341,0	1,8	1,9
CATALUÑA	318,1	31,5	34,1	55,5	361,5	1,7	1,8
7 BALEARES	300,0	30,0	23,8	29,6	400,0	1,0	1,5
5 Avila	400,1	38,9	36,2	80,1	349,5	1,6	1,4
9 Burgos	350,4	29,9	32,9	55,9	258,6	1,5	1,3
24 Leon	449,7	34,9	37,3	59,2	445,1	1,2	7,6
34 Palencia	360,7	30,0	35,6	60,1	352,9	1,5	1,5
37 Salamanca	399,9	39,0	46,2	76,0	371,4	1,6	1,4
40 Segovia	300,0	24,9	24,1	65,0	341,5	1,4	1,6
42 Soría	321,5	30,0	30,4	59,9	257,5	1,8	1,0
47 Valladolid	299,0	33,9	25,7	64,6	261,1	1,8	1,7
49 Zamora	300,0	45,0	45,6	64,9	202,1	2,5	2,4
CASTILLA LEON	377,9	35,2	39,0	65,6	334,3	1,6	1,6
28 MADRID	274,2	20,0	19,1	65,0	267,9	2,0	1,7
2 Albacete	498,9	50,0	40,0	85,0	351,3	2,0	2,0
13 Ciudad Real	386,9	44,0	37,0	62,0	322,2	1,7	1,8
16 Cuenca	444,3	39,9	38,6	64,2	298,9	2,0	1,9
19 Guadalupe	499,7	45,0	50,1	84,6	379,7	1,5	2,2
45 Toledo	375,0	39,9	36,8	65,0	297,6	1,3	1,3
CASTILLA-MANCHA	388,2	43,9	38,8	66,0	318,7	1,5	1,6
3 Alicante	304,3	34,8	30,0	47,2	366,7	2,0	1,6
12 Castellon	276,2	27,7	27,5	65,0	286,4	1,0	0,9
46 Valencia	441,0	30,7	26,8	86,7	360,7	1,8	1,4
C. VALENCIANA	394,5	30,2	28,3	72,2	341,5	1,2	1,2
30 R. DE MURCIA	281,9	31,0	30,0	57,0	330,0	2,0	2,0
6 Badajoz	373,0	35,0	34,0	74,0	140,0	1,4	1,3
10 Cáceres	400,0	35,0	37,1	50,2	300,8	1,7	2,0
EXTREMADURA	388,0	35,0	36,0	68,1	217,0	1,5	1,8
4 Almería	450,0	44,1	46,1	94,9	505,1	1,8	3,1
11 Cádiz	400,0	34,6	29,8	74,4	200,4	2,0	1,6
14 Córdoba	349,8	34,8	33,9	47,7	219,9	2,2	2,3
18 Granada	429,1	35,0	34,9	54,9	330,3	1,5	1,4
21 Huelva	299,8	33,0	35,0	79,9	300,0	1,0	1,9
23 Jaén	350,6	33,1	34,5	63,2	248,4	1,6	1,6
29 Málaga	361,3	29,6	30,0	44,9	182,4	1,8	2,3
41 Sevilla	450,0	50,0	47,0	80,0	349,8	2,0	2,0
ANDALUCÍA	388,0	37,7	37,6	66,2	284,7	1,4	1,9
35 Palmas (Las)	349,8	19,9	20,0	65,1	249,1	2,0	2,0
38 S. C. Tenerife	301,2	41,1	40,0	50,0	400,0	2,0	2,2
CANARIAS	336,9	26,5	28,7	58,9	320,7	2,0	2,1
ESPAÑA	370,3	36,1	36,5	61,9	284,5	1,6	1,9

ESTIERCOL Y TRABAJO

ESTIERCOL: Peso vivo total del ganado productor, 1989 (Miles de Tm)

Provincias y Comunidades Autónomas	Bovino	Ovino	Caprino	Porcino	Equino	Aves	Conejos	Total
15 Coruña (La)	156,15	1,44	0,21	26,00	4,62	4,20	1,25	193,87
27 Lugo	170,00	2,20	0,60	22,80	5,20	5,00	2,00	207,80
32 Orense	32,20	1,80	2,30	21,90	4,30	17,90	1,50	81,90
36 Pontevedra	58,60	2,20	0,40	10,10	4,50	13,60	0,90	90,30
GALICIA	416,95	7,64	3,51	80,80	18,62	40,70	5,65	573,87
33 P. DE ASTURIAS	157,80	1,10	0,88	3,30	7,38	2,63	0,10	173,19
39 CANTABRIA	102,70	1,70	0,70	2,60	5,50	1,60	0,50	115,30
1 Alava	11,14	4,17	0,39	1,82	1,14	0,95	0,08	19,69
20 Guipuzcoa	28,10	5,60	0,27	0,71	4,24	3,21	0,14	42,27
48 Vizcaya	31,60	2,38	0,63	0,52	4,37	1,50	0,12	41,12
PAIS VASCO	70,84	12,15	1,29	3,05	9,75	5,66	0,34	103,08
31 NAVARRA	19,96	16,68	0,44	5,05	1,79	2,34	0,15	46,41
26 LA RIOJA	16,40	10,30	1,30	6,80	2,20	2,60	0,20	39,80
22 Huesca	36,90	9,00	0,60	57,40	0,50	4,50	0,10	109,00
44 Teruel	2,90	24,60	0,70	19,30	1,00	0,40	0,60	49,50
50 Zaragoza	24,29	63,42	2,06	48,35	1,17	4,52	0,56	144,37
ARAGON	64,09	97,02	3,36	125,05	2,67	9,42	1,26	302,87
8 Barcelona	72,45	10,60	1,18	65,39	2,29	12,07	2,11	166,09
17 Gerona	50,20	6,30	0,20	49,30	1,70	6,30	1,50	115,50
25 Lerida	46,60	14,90	0,60	113,30	0,90	20,50	1,10	197,90
43 Tarragona	2,20	5,30	0,80	28,70	0,80	35,20	4,00	77,00
CATALUÑA	171,45	37,10	2,78	256,69	5,69	74,07	8,71	556,49
7 BALEARES	18,10	19,40	0,50	3,10	3,20	3,00	1,80	49,10
5 Avila	75,30	17,10	4,50	5,90	5,50	2,20	0,30	110,80
9 Burgos	25,00	20,00	0,70	20,20	0,30	2,50	0,10	68,80
24 Leon	70,60	23,60	1,50	6,30	5,40	2,60	0,40	110,40
34 Palencia	22,50	13,60	0,20	2,80	0,60	0,40	0,20	40,30
37 Salamanca	142,40	35,10	2,80	37,00	5,20	0,70	0,10	223,30
40 Segovia	26,10	9,20	0,20	81,25	1,40	3,50	0,70	122,35
42 Soria	5,50	18,10	0,30	13,90	0,50	0,50	0,40	39,20
47 Valladolid	18,60	22,00	0,20	11,80	0,80	12,90	0,05	66,35
49 Zamora	29,30	40,00	3,10	22,40	2,60	2,10	0,20	99,70
CASTILLA LEON	415,30	198,70	13,50	201,55	22,30	27,40	2,45	881,20
28 MADRID	19,80	6,20	0,20	4,00	3,00	2,80	0,10	36,10
2 Albacete	2,59	37,15	5,08	2,86	1,46	0,31	0,21	49,66
13 Ciudad Real	18,67	33,97	6,06	3,01	1,35	0,58	0,03	63,67
16 Cuenca	1,40	21,70	1,50	4,00	0,90	3,70	0,04	33,24
19 Guadalajara	5,01	17,52	2,20	1,39	0,75	4,04	0,02	30,93
45 Toledo	50,90	28,80	6,70	41,00	3,00	7,70	0,20	138,30
CASTILLA-MANCHA	78,57	139,14	21,54	52,26	7,46	16,33	0,50	315,80
3 Alicante	1,40	3,10	1,00	2,30	1,10	1,80	0,20	10,90
12 Castellon	2,50	5,70	0,80	30,40	1,00	7,60	0,30	48,30
46 Valencia	14,10	6,80	0,60	27,20	2,20	2,60	0,30	53,80
C. VALENCIANA	18,00	15,60	2,40	59,90	4,30	12,00	0,80	113,00
30 R. DE MURCIA	6,14	17,23	3,19	60,87	1,65	4,33	0,17	93,58
6 Badajoz	56,65	72,91	5,01	41,40	5,32	1,32	0,07	182,68
10 Caceres	76,00	38,50	10,60	9,30	10,50	0,70	0,20	145,80
EXTREMADURA	132,65	111,41	15,61	50,70	15,82	2,02	0,27	328,48
4 Almería	1,80	19,30	14,20	22,30	4,00	0,20	0,10	61,90
11 Cadiz	60,00	1,20	2,40	4,50	4,00	1,00	0,08	73,18
14 Cordoba	42,20	18,90	2,50	12,70	3,00	0,75	0,02	80,07
18 Granada	10,10	13,30	6,40	3,80	6,90	2,30	0,20	43,00
21 Huelva	13,40	8,90	3,07	12,46	6,30	4,10	0,04	48,27
23 Jaen	12,50	9,40	3,00	10,30	3,70	1,10	0,04	40,04
29 Malaga	7,10	3,10	9,10	12,70	2,90	1,40	0,30	36,60
41 Sevilla	53,69	13,26	7,82	16,48	9,22	2,62	0,18	103,27
ANDALUCIA	200,79	87,36	48,49	95,24	40,02	13,47	0,96	486,33
35 Palmas (Las)	8,07	0,32	1,67	2,83	0,69	4,34	0,17	18,09
38 S. C. Tenerife	2,50	0,30	2,60	1,50	1,00	3,40	0,60	11,90
CANARIAS	10,57	0,62	4,27	4,33	1,69	7,74	0,77	29,99
ESPAÑA	1.920,11	779,35	123,96	1.015,29	153,04	228,11	24,73	4.244,59

ESTIERCOL Y TRABAJO

ESTIERCOL: Rendimiento de estiércol por cabeza de ganado productor, 1989 (Tm de estiércol/Tm de peso vivo)

Provincias y Comunidades Autónomas	Bovino	Ovino	Caprino	Porcino	Equino	Aves	Conejos
15 Coruña (La)	20	18	18	18	18	22	20
27 Lugo	19	17	17	20	18	18	17
32 Orense	17	15	15	17	13	14	15
36 Pontevedra	20	15	15	18	16	25	22
GALICIA	19	16	16	18	16	19	18
33 P. DE ASTURIAS	17	10	10	20	17	16	50
39 CANTABRIA	20	18	18	20	18	17	17
1 Alava	23	21	21	24	22	17	15
20 Guipuzcoa	23	21	21	24	22	17	15
48 Vizcaya	23	21	21	24	22	17	15
PAIS VASCO	23	21	21	24	22	17	15
31 NAVARRA	19	18	18	16	18	18	18
26 LA RIOJA	19	18	18	21	18	16	15
22 Huesca	30	20	20	25	18	20	18
44 Teruel	20	17	16	20	18	18	17
50 Zaragoza	18	5	5	12	12	15	9
ARAGON	25	9	10	19	15	18	13
8 Barcelona	21	17	15	21	18	17	17
17 Gerona	21	18	18	22	19	18	18
25 Lerida	21	16	13	14	17	16	18
43 Tarragona	20	18	19	20	19	18	18
CATALUÑA	21	17	16	18	18	17	18
7 BALEARES	18	17	16	19	17	18	18
5 Avila	19	18	17	20	18	17	17
9 Burgos	21	15	14	19	17	33	20
24 Leon	20	18	18	20	18	18	20
34 Palencia	20	18	18	21	19	17	18
37 Salamanca	21	18	18	20	17	17	17
40 Segovia	15	5	4	12	23	10	10
42 Soria	19	17	18	18	18	17	18
47 Valladolid	9	11	10	17	13	17	18
49 Zamora	20	18	18	20	20	18	18
CASTILLA LEON	19	16	17	16	18	18	16
28 MADRID	20	19	20	20	19	18	10
2 Albacete	18	16	16	18	16	17	17
13 Ciudad Real	12	12	12	12	11	11	10
16 Cuenca	17	16	16	17	16	15	15
19 Guadalajara	16	16	16	17	15	18	16
45 Toledo	20	14	16	15	16	16	20
CASTILLA-MANCHA	18	15	15	15	15	16	17
3 Alicante	19	17	17	18	19	18	16
12 Castellon	18	17	16	18	18	18	18
46 Valencia	20	17	16	20	18	17	18
C. VALENCIANA	20	17	16	19	18	18	18
30 R. DE MURCIA	18	15	15	17	17	15	16
6 Badajoz	12	10	10	15	11	10	12
10 Caceres	10	10	10	10	11	10	9
EXTREMADURA	11	10	10	14	11	10	10
4 Almería	16	13	5	8	14	23	8
11 Cadiz	20	18	18	20	18	19	18
14 Cordoba	20	18	19	20	18	17	15
18 Granada	17	12	12	20	15	17	17
21 Huelva	18	16	16	20	18	17	18
23 Jaen	20	18	18	20	18	17	25
29 Malaga	20	18	18	21	18	18	17
41 Sevilla	20	17	17	20	19	16	16
ANDALUCIA	20	16	13	17	17	17	16
35 Palmas (Las)	18	16	16	17	16	15	15
38 S. C. Tenerife	16	15	15	30	20	33	10
CANARIAS	17	15	15	21	18	23	11
ESPAÑA	19	14	14	17	17	18	17

ESTIERCOL Y TRABAJO

ESTIERCOL: Producción total, 1989 (Miles de Tm)

Provincias y Comunidades Autónomas	Bovino	Ovino	Caprino	Porcino	Equino	Aves	Conejos	Total
15 Coruña (La)	3.123,00	25,83	3,78	468,00	83,25	92,40	25,00	3.821,26
27 Lugo	3.230,00	37,40	10,20	456,00	93,60	90,00	34,00	3.951,20
32 Orense	547,40	27,00	34,50	372,30	55,90	250,60	22,50	1.310,20
36 Pontevedra	1.172,00	33,00	6,00	181,80	72,00	340,00	19,80	1.824,60
GALICIA	8.072,40	123,23	54,48	1.478,10	304,75	773,00	101,30	10.907,26
33 P. DE ASTURIAS	2.682,60	11,00	8,80	66,00	125,46	42,11	5,00	2.940,97
39 CANTABRIA	2.054,00	30,60	12,60	52,00	99,00	27,20	8,50	2.283,90
1 Alava	256,22	87,57	8,19	43,68	25,08	16,15	1,20	438,09
20 Guipuzcoa	646,30	117,60	5,67	17,04	93,28	54,57	2,10	936,56
48 Vizcaya	726,80	49,98	13,23	12,48	96,14	25,50	1,80	925,93
PAIS VASCO	1.629,32	255,15	27,09	73,20	214,50	96,22	5,10	2.300,58
31 NAVARRA	379,15	300,19	8,01	80,81	32,13	42,12	2,63	845,04
26 LA RIOJA	312,00	185,00	23,00	143,00	40,00	42,00	3,00	748,00
22 Huesca	1.107,00	180,00	12,00	1.435,00	9,00	90,00	1,80	2.834,80
44 Teruel	58,00	418,20	11,20	386,00	18,00	7,20	10,20	908,80
50 Zaragoza	437,00	317,00	10,00	580,00	14,00	68,00	5,00	1.431,00
ARAGON	1.602,00	915,20	33,20	2.401,00	41,00	165,20	17,00	5.174,60
8 Barcelona	1.521,50	180,20	17,70	1.373,20	41,20	205,20	35,90	3.374,90
17 Gerona	1.054,20	113,40	3,60	1.084,90	32,30	113,40	27,00	2.428,80
25 Lerida	978,60	238,40	7,80	1.586,20	15,30	328,00	19,80	3.174,10
43 Tarragona	44,20	95,40	14,90	573,30	14,80	633,50	71,80	1.447,90
CATALUÑA	3.598,50	627,40	44,00	4.617,60	103,60	1.280,10	154,50	10.425,70
7 BALEARES	326,00	330,00	8,00	60,00	54,00	54,00	32,40	864,40
5 Avila	1.430,70	307,80	76,50	118,00	99,00	37,40	5,10	2.074,50
9 Burgos	525,00	300,00	10,00	384,00	5,00	83,00	2,00	1.309,00
24 Leon	1.412,80	426,40	27,50	127,60	98,20	47,50	8,00	2.148,00
34 Palencia	450,00	244,80	3,60	58,80	11,40	6,80	3,60	779,00
37 Salamanca	2.990,80	631,80	50,40	740,00	89,20	11,90	1,70	4.515,80
40 Segovia	391,50	43,20	0,70	975,00	32,20	35,00	7,00	1.484,60
42 Soria	104,50	307,70	5,40	250,20	9,00	8,50	7,20	692,50
47 Valladolid	167,40	237,60	2,00	197,10	10,60	224,50	0,90	840,10
49 Zamora	586,00	720,00	55,80	448,00	52,00	37,80	3,60	1.903,20
CASTILLA LEON	8.058,70	3.219,30	231,90	3.298,70	406,60	492,40	39,10	15.746,70
28 MADRID	396,00	118,00	4,00	80,00	57,00	50,00	1,00	706,00
2 Albacete	46,73	594,43	81,23	51,52	23,28	5,27	3,52	805,98
13 Ciudad Real	230,60	416,10	69,70	37,00	15,30	6,30	0,30	775,30
16 Cuenca	23,80	347,20	24,00	68,00	14,40	55,50	0,60	533,50
19 Guadalajara	80,21	280,35	35,15	23,72	11,25	72,65	0,32	503,65
45 Toledo	1.018,00	416,00	107,00	615,00	48,00	124,00	4,00	2.332,00
CASTILLA-MANCHA	1.399,34	2.054,08	317,08	795,24	112,23	263,72	8,74	4.950,43
3 Alicante	26,60	52,70	17,00	40,60	20,90	32,40	3,20	193,40
12 Castellon	45,00	96,90	12,80	547,20	18,00	136,80	5,40	862,10
46 Valencia	282,00	115,60	9,60	544,00	39,60	44,20	5,40	1.040,40
C. VALENCIANA	353,60	265,20	39,40	1.131,80	78,50	213,40	14,00	2.095,90
30 R. DE MURCIA	110,52	258,45	47,85	1.034,79	28,05	64,95	2,72	1.547,33
6 Badajoz	679,77	729,06	50,08	621,03	58,52	13,16	0,83	2.152,45
10 Cáceres	794,20	381,20	104,90	92,10	115,50	6,90	1,90	1.496,70
EXTREMADURA	1.473,97	1.110,26	154,98	713,13	174,02	20,06	2,73	3.649,15
4 Almería	29,20	248,90	68,10	171,60	57,80	4,50	0,80	580,90
11 Cádiz	1.200,00	21,60	43,20	90,00	72,00	19,00	1,40	1.447,20
14 Córdoba	844,00	341,00	46,40	254,00	54,00	12,70	0,30	1.552,40
18 Granada	171,70	159,60	76,80	76,00	103,50	39,90	3,40	630,90
21 Huelva	241,20	142,40	49,10	249,20	113,40	69,70	0,70	865,70
23 Jaen	250,00	169,00	54,00	206,00	67,00	19,00	1,00	766,00
29 Málaga	141,50	56,50	163,60	267,50	51,50	24,60	5,00	710,20
41 Sevilla	1.073,80	225,50	132,90	329,50	175,90	42,00	2,80	1.981,80
ANDALUCIA	3.951,40	1.384,50	634,10	1.643,80	694,50	231,40	15,40	8.535,10
35 Palmas (Las)	145,33	5,15	26,75	48,06	11,07	65,17	2,55	304,08
38 S. C. Tenerife	39,20	4,40	39,00	45,00	20,00	110,50	6,00	264,10
CANARIAS	184,53	9,55	65,75	93,06	31,07	175,67	8,55	568,18
ESPAÑA	36.584,03	11.177,11	1.714,24	17.762,23	2.596,41	4.033,55	421,67	74.289,24

ESTIERCOL Y TRABAJO

TRABAJO: Serie histórica del número de animales de trabajo, por clases, y valor de las obradas efectuadas

Años	Número de animales (Miles de cabezas)						Valor total de las obradas — Millones de ptas
	Toros y bueyes	Vacas	Caballar	Mular	Asnal	Total	
1960	—	—	—	—	—	—	—
1961	212	1.063	234	860	375	2.744	25.749
1962	202	1.067	230	803	384	2.686	25.964
1963	164	984	219	798	375	2.540	25.243
1964	129	1.068	197	754	364	2.512	26.920
1965	109	1.112	187	683	352	2.443	27.878
1966	117	1.084	186	636	332	2.355	28.626
1967	97	968	183	600	312	2.160	27.531
1968	87	1.013	178	577	307	2.162	28.795
1969	81	1.018	164	528	298	2.089	28.672
1970	67	1.035	163	489	262	2.016	29.002
1971	62	983	164	464	257	1.930	28.970
1972	54	898	154	416	239	1.761	27.928
1973	48	889	129	378	232	1.676	29.980
1974	35	771	129	328	218	1.481	28.875
1975	34	694	121	289	199	1.337	32.823
1976	27	620	118	262	190	1.217	28.260
1977	24	572	115	223	173	1.107	30.925
1978	16	399	91	204	154	864	34.680
1979	13	316	81	200	151	761	35.419
1980	11	306	75	177	142	711	40.595
1981	10	278	72	158	128	646	38.332
1982	8	241	81	143	117	590	36.474
1983	6	206	74	130	107	523	35.465
1984	6	186	79	113	97	481	34.272
1985	5	174	76	106	88	449	34.320
1986	4	162	68	95	78	408	33.113
1987	6	148	65	90	73	382	33.008
1988	5	132	63	87	73	360	32.763
1989	4	124	59	84	70	340	34.371

ESTIERCOL Y TRABAJO

TRABAJO: Existencias de ganado de trabajo, 1989 (número de cabezas)

Provincias y Comunidades Autónomas	Toros y bueyes	Vacas	Caballar	Mular	Asnal	Total
15 Coruña (La)	100	10.500	500	50	9.000	20.150
27 Lugo	500	30.000	2.500	1.800	2.600	37.400
32 Orense	401	27.255	2.276	2.489	6.433	38.854
36 Pontevedra	47	14.350	1.150		2.440	17.987
GALICIA	1.048	82.105	6.426	4.339	20.473	114.391
33 P. DE ASTURIAS	200	13.000	7.000	2.500	5.000	27.700
39 CANTABRIA		380	12.500	1.120	3.210	17.210
1 Alava						
20 Gulpuzcoa						
48 Vizcaya						
PAIS VASCO						
31 NAVARRA	4	28	210	590	120	952
26 LA RIOJA			650	1.700	450	2.800
22 Huesca				420	125	545
44 Teruel			331	1.895	514	2.740
50 Zaragoza			1.005	858	924	2.787
ARAGON			1.336	3.173	1.563	6.072
8 Barcelona			940	550	305	1.795
17 Gerona			30	50	20	100
25 Lerida	30		160	380	120	690
43 Tarragona			350	688	215	1.253
CATALUÑA	30		1.480	1.668	660	3.838
7 BALEARES			1.000	2.000	300	3.300
5 Avila	15	688	1.570	1.095	2.395	5.763
9 Burgos	300	1.200	76	800	180	2.556
24 Leon	100	6.000	6.294	2.962	2.877	18.233
34 Palencia		470	200	380	44	1.094
37 Salamanca	30	800	2.350	4.000	2.500	9.680
40 Segovia	95	420	200	975	440	2.130
42 Soria	9	300	18	470	42	839
47 Valladolid						
49 Zamora	120	7.600	900	2.600	2.000	13.220
CASTILLA LEON	669	17.478	11.608	13.282	10.478	53.515
28 MADRID	300	920	560	150	200	2.130
2 Albacete			170	1.100	1.310	2.580
13 Ciudad Real			569	1.188	752	2.509
16 Cuenca			785	1.051	1.175	3.011
19 Guadaluajara			70	800	300	1.170
45 Toledo			500	2.814	2.071	5.385
CASTILLA-MANCHA			2.094	6.953	5.608	14.655
3 Alicante			170	150	100	420
12 Castellon			275	2.300	250	2.825
46 Valencia			980	1.410	620	3.010
C. VALENCIANA			1.425	3.860	970	6.255
30 R. DE MURCIA				720		720
6 Badajoz			500	7.000	3.000	10.500
10 Caceres		40	3.300	4.800	2.800	10.940
EXTREMADURA		40	3.800	11.800	5.800	21.440
4 Almería				2.906	3.651	6.557
11 Cadiz	15	95	750	3.250	1.400	5.510
14 Cordoba			650	3.100	210	3.960
18 Granada	36	56	300	9.041	2.000	11.433
21 Huelva			300	3.000	3.000	6.300
23 Jaen			1.830	4.760	2.920	9.510
29 Malaga	50	150	600	1.850	750	3.400
41 Sevilla			2.000	1.500	40	3.540
ANDALUCIA	101	301	6.430	29.407	13.971	50.210
35 Palmas (Las)	1.500	9.100	1.900	200	560	13.260
38 S. C. Tenerife	100	300	100	400	1.000	1.900
CANARIAS	1.600	9.400	2.000	600	1.560	15.160
ESPAÑA	3.952	123.652	58.519	83.862	70.363	340.348

ESTIERCOL Y TRABAJO

TRABAJO: Rendimiento por cabeza, 1989 (días de trabajo/cabeza y año)

Provincias y Comunidades Autónomas	Toros y bueyes	Vacas	Caballar	Mular	Asnal
15 Coruña (La)	70,0	60,0	80,0	80,0	130,0
27 Lugo	80,0	50,0	40,0	40,0	40,0
32 Orense	110,0	60,0	130,0	125,0	150,0
36 Pontevedra	59,6	30,0	70,0		120,0
GALICIA	89,6	51,1	80,4	89,2	123,7
33 P. DE ASTURIAS	30,0	20,0	20,0	30,0	30,0
39 CANTABRIA		50,0	100,0	100,0	100,0
1 Alava					
20 Gulpuzcoa					
48 Vizcaya					
PAIS VASCO					
31 NAVARRA	40,0	39,3	111,9	112,0	80,0
26 LA RIOJA			124,6	134,7	115,6
22 Huesca				120,0	120,0
44 Teruel			151,1	149,9	99,2
50 Zaragoza			229,9	229,6	199,1
ARAGON			210,3	167,5	159,9
8 Barcelona			195,0	200,0	180,0
17 Girona			30,0	50,0	10,0
25 Lerida	43,3		110,0	200,0	220,0
43 Tarragona			80,0	79,9	79,1
CATALUÑA	43,3		155,3	146,0	149,2
7 BALEARES			70,0	55,0	50,0
5 Avila	93,3	110,0	115,0	115,0	95,0
9 Burgos	150,0	150,0	131,6	200,0	100,0
24 Leon	150,0	90,0	150,0	150,0	180,0
34 Palencia		100,0	80,0	121,1	68,2
37 Salamanca	150,0	135,0	135,0	170,0	195,0
40 Segovia	31,6	31,0	30,0	30,8	29,5
42 Soria	100,0	100,0	88,9	100,0	100,0
47 Valladolid					
49 Zamora	125,0	120,0	120,0	120,0	110,0
CASTILLA LEON	126,8	109,0	136,4	138,9	142,3
28 MADRID	220,0	179,3	200,0	246,7	240,0
2 Albacete			135,3	160,0	180,2
13 Ciudad Real			99,0	152,0	125,0
16 Cuenca			149,9	200,0	170,0
19 Guadafajara			112,0	160,0	110,0
45 Toledo			180,0	169,9	159,8
CASTILLA-MANCHA			140,8	168,7	159,4
3 Alicante			150,0	200,0	250,0
12 Castellon			149,1	174,8	100,0
46 Valencia			100,0	70,0	50,0
C. VALENCIANA			115,4	137,5	83,5
30 R. DE MURCIA				240,3	
6 Badajoz			50,0	65,0	40,0
10 Cáceres		50,0	180,0	230,0	100,0
EXTREMADURA		50,0	162,9	132,1	69,0
4 Almería				260,0	260,0
11 Cadiz	200,0	200,0	250,0	200,0	250,0
14 Córdoba			70,0	100,0	57,1
18 Granada	80,6	123,2	115,0	120,0	80,0
21 Huelva			130,0	130,0	130,0
23 Jaen			100,0	150,0	119,9
29 Málaga	50,0	50,0	150,0	160,0	150,0
41 Sevilla			140,0	160,0	150,0
ANDALUCIA	83,2	111,0	133,7	151,0	166,8
35 Palmas (Las)	25,0	25,0	25,0	20,0	20,0
38 S. C. Tenerife	120,0	60,0	150,0	150,0	200,0
CANARIAS	30,9	26,1	31,3	106,7	135,4
ESPAÑA	78,5	55,2	107,4	138,0	126,2

ESTIERCOL Y TRABAJO

TRABAJO: Número de obradas efectuadas, 1989

Provincias y Comunidades Autónomas	Toros y bueyes	Vacas	Caballar	Mular	Asnal	Total
15 Coruña (La)	7,0	630,0	40,0	4,0	1.170,0	1.851,0
27 Lugo	40,0	1.500,0	100,0	72,0	104,0	1.816,0
32 Orense	44,1	1.635,3	295,9	311,1	964,9	3.251,3
36 Pontevedra	2,8	430,5	80,5		292,8	806,6
GALICIA	93,9	4.195,8	516,4	387,1	2.531,7	7.724,9
33 P. DE ASTURIAS	6,0	260,0	140,0	75,0	150,0	631,0
39 CANTABRIA		19,0	1.250,0	112,0	321,0	1.702,0
1 Alava						
20 Guipuzcoa						
48 Vizcaya						
PAIS VASCO						
31 NAVARRA	0,2	1,1	23,5	66,1	9,6	100,5
26 LA RIOJA			81,0	229,0	52,0	362,0
22 Huesca				50,4	15,0	65,4
44 Teruel			50,0	284,0	51,0	385,0
50 Zaragoza			231,0	197,0	184,0	612,0
ARAGON			281,0	531,4	250,0	1.062,4
8 Barcelona			183,3	110,0	54,9	348,2
17 Gerona			0,9	2,5	0,2	3,6
25 Lerida	1,3		17,6	76,0	26,4	121,3
43 Tarragona			28,0	55,0	17,0	100,0
CATALUÑA	1,3		229,8	243,5	98,5	573,1
7 BALEARES			70,0	110,0	15,0	195,0
5 Avila	1,4	75,7	180,5	125,9	227,5	611,0
9 Burgos	45,0	180,0	10,0	160,0	18,0	413,0
24 Leon	15,0	540,0	944,1	444,3	517,8	2.461,2
34 Palencia		47,0	16,0	46,0	3,0	112,0
37 Salamanca	4,5	108,0	317,2	680,0	487,5	1.597,2
40 Segovia	3,0	13,0	6,0	30,0	13,0	65,0
42 Soria	0,9	30,0	1,6	47,0	4,2	83,7
47 Valladolid						
49 Zamora	15,0	912,0	108,0	312,0	220,0	1.567,0
CASTILLA LEON	84,8	1.905,7	1.583,4	1.845,2	1.491,0	6.910,1
28 MADRID	66,0	165,0	112,0	37,0	48,0	428,0
2 Albacete			23,0	176,0	236,0	435,0
13 Ciudad Real			56,3	180,6	94,0	330,9
16 Cuenca			117,7	210,2	199,7	527,6
19 Guadalajara			7,8	128,0	33,0	168,8
45 Toledo			90,0	478,0	331,0	899,0
CASTILLA-MANCHA			294,9	1.172,8	893,7	2.361,3
3 Alicante			25,5	30,0	25,0	80,5
12 Castellon			41,0	402,0	25,0	468,0
46 Valencia			98,0	98,7	31,0	227,7
C. VALENCIANA			164,5	530,7	81,0	776,2
30 R. DE MURCIA				173,0		173,0
6 Badajoz			25,0	455,0	120,0	600,0
10 Cáceres		2,0	594,0	1.104,0	280,0	1.980,0
EXTREMADURA		2,0	619,0	1.559,0	400,0	2.580,0
4 Almería				755,6	949,3	1.704,8
11 Cadiz	3,0	19,0	187,5	650,0	350,0	1.209,5
14 Córdoba			45,5	310,0	12,0	367,5
18 Granada	2,9	6,9	34,5	1.084,9	160,0	1.289,2
21 Huelva			39,0	390,0	390,0	819,0
23 Jaen			183,0	714,0	350,0	1.247,0
29 Málaga	2,5	7,5	90,0	296,0	112,5	508,5
41 Sevilla			280,0	240,0	6,0	526,0
ANDALUCIA	8,4	33,4	859,5	4.440,5	2.329,8	7.671,5
35 Palmas (Las)	37,5	227,5	47,5	4,0	11,2	327,7
38 S. C. Tenerife	12,0	18,0	15,0	60,0	200,0	305,0
CANARIAS	49,5	245,5	62,5	64,0	211,2	632,7
ESPAÑA	310,1	6.827,5	6.287,5	11.576,2	8.882,5	33.883,7

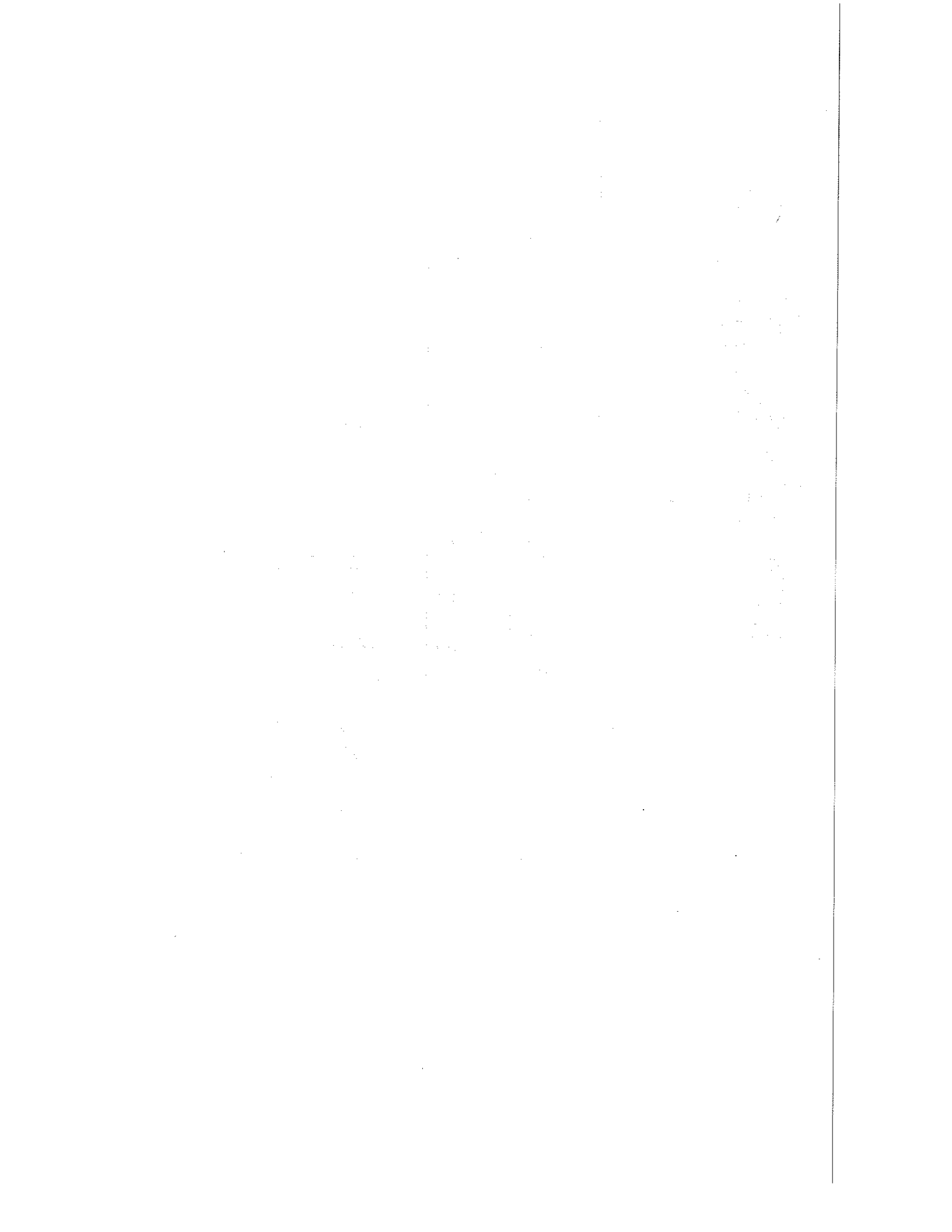

CAPITULO 23

INVENTARIO FORESTAL

Este capítulo recoge la información estadística sobre superficie arbolada, parques nacionales, repoblación forestal e incendios forestales.

Los datos referentes a superficie arbolada no se basan ya en el Inventario Forestal realizado a lo largo de los años 1965 a 1974, por considerar que su vigencia está ampliamente sobrepasada al menos en algunas regiones. En su lugar se transcriben los resultados del cuestionario de Estructuras Forestales de la CEE, cumplimentado con fecha de referencia diciembre de 1986. Dado que el nuevo Inventario Forestal, actualmente en curso, aún no puede suministrar la información requerida en dicho cuestionario, en numerosos casos ha sido necesario realizar estimaciones por los Servicios Forestales de las CCAA, que han sido los encargados por los Servicios Forestales de las CCAA, que han sido los encargados de la cumplimentación de los referidos cuestionarios.

Las cifras resultantes sobre superficies forestales difieren

sensiblemente de las ofrecidas anteriormente procedente del Primer Inventario Forestal, lo cual puede deberse en parte a la variación de la superficie arbolada. Pero conviene rasaltar que la comparación en general es difícil dado que los conceptos utilizados y sus definiciones han variado notablemente. Así p.e. el nuevo desglose según pertenencias atiende únicamente a la propiedad de los montes, mientras que anteriormente se refería a la propiedad calificada a su vez según el régimen jurídico de explotación. Por otra parte, algunos conceptos de superficie, tales como arbusto y matorral son difícilmente deslindables de otras modalidades de superficie, por lo que las estimaciones realizadas difieren sensiblemente de la Distribución de Tierras que figura en el Capítulo 3. No obstante se incluye en este capítulo toda la información resultante del proceso del citado cuestionario de Estructuras Forestales, por considerar que en cualquier caso es de interés para el lector.

Se transcriben a continuación las definiciones de los conceptos utilizados.

DEFINICION COMUNITARIA DE «SUPERFICIE FORESTAL»

La superficie forestal comprende todas las superficies cubiertas de árboles forestales o de arbustos forestales siempre y cuando dichas superficies no se destinen principalmente a fines agrícolas u otros fines no forestales. Incluye las choperas en el interior o en el exterior de los bosques, los grupos de castaños y de nogales destinados principalmente a la producción de madera, las plantaciones de árboles de navidad y los viveros forestales en el interior de los bosques destinados a satisfacer las necesidades propias de la explotación.

Quedan igualmente incluidas las superficies cubiertas de árboles o de arbustos forestales cuya función es básicamente protección y/o recreo, así como las barreras contra los vientos, las líneas de árboles fuera de los bosques y los límites arbolados que parezca oportuno incluir en la superficie arbolada según su tamaño y su importancia.

La superficie forestal se compone de la superficie boscosa y de otras superficies forestales.

1. SUPERFICIE BOSCOSA

Dentro de la superficie boscosa hay que distinguir la superficie de bosque propiamente dicho (a) y la superficie complementaria (b).

- a. La superficie de bosque la constituyen las superficies cubiertas de una asociación vegetal en la que predominan los árboles o los arbustos que puedan producir madera u otros productos forestales.

Superficie mínima: 0,5 ha.

Espesura mínima: La que se considere suficiente para el sitio considerado.

La fracción de cabida cubierta es decir, la proporción de suelo cubierta por la proyección vertical de la copa de los árboles sobre el suelo, deberá constituir al menos el 10 % de la superficie total para un poblamiento adulto. Normalmente quedan incluidas en la superficie de bosque todas las superficies cuyo abrigo sea sólo momentáneamente inferior al 10%; por ejemplo, talas rasas, plantaciones recientes, superficies de regeneración natural, superficies afectadas por los incendios forestales y superficies análogas.

- b. La superficie complementaria del bosque comprende las superficies no productivas, pero necesarias para la producción, como las pistas forestales, los cortafuegos, los depósitos de madera, así como las pequeñas superficies descampadas de forma permanente que se encuentran en el bosque y que no son censadas de forma separada debido a su reducida extensión y a su poca importancia, como las afloraciones rocosas y los arroyos. Por otra parte, también se incluyen los viveros forestales (que se encuentran en el bosque para servir las necesidades del mismo) e igualmente las zonas destinadas a viviendas del personal forestal, los terrenos dependientes de ellas y los edificios auxiliares de la explotación forestal.

Superficies de bosque no explotadas regularmente:

Son las superficies forestales arboladas no cuidadas y no explotadas de forma regular, debido a su reducido rendimiento de madera sin transformar o bien a su función exclusivamente protectora o recreativa.

Ejemplos:

- R. F. de Alemania.
Bosque con producción inferior a 1 m³ de madera resistente por año y por hectárea, monte de chaparral y bosques alpinos.
- Francia.
Garrigas.
- Países Bajos.
Bosques con fines exclusivamente recreativos.

2. OTRAS SUPERFICIES FORESTALES

Se consideran como otras superficies forestales las formaciones arboladas de cualquier naturaleza cuyas dimensiones sean inferiores a 0,5 Ha, así como los terrenos arbolados abiertos cuya cobertura sea inferior al 10 %, el monte de matorrales y las superficies cubiertas de arbustos, árboles achaparrados, las plantaciones de árboles de Navidad, los grupos de protección contra los vientos, las lindes arboladas y otras superficies análogas a las que se reserven superficies propias.

Se desglosa en otras superficies arboladas, como las dehesas, arbustos y matorral.

No forman parte de la superficie forestal:

- Los huertos de árboles frutales.
- Los nogales y castaños destinados principalmente a la producción de frutos y otras plantaciones no forestales, como los mimbrres (1).
- Superficies con árboles aislados (1).
- Parques, jardines, superficies con plantas ornamentales y pastos.
- Protección contra los vientos, filas o grupos pequeños de árboles, por ejemplo, a lo largo de las carreteras, canales y ríos, cuya superficie no ha sido considerada aparte debido a su reducida dimensión e importancia (1).
- Viveros forestales comerciales y otros viveros fuera del bosque.
- Las landas.

Esta es, en resumen, la clasificación:

1. Superficie boscosa ha
 - a) Superficie de bosque propiamente dicha ha
 - b) Superficie complementaria del bosque ha
2. Otras superficies forestales ha
 - a) Otras superficies arboladas ha
 - b) Arbustos y matorral ha
3. Superficie forestal total ha
4. Superficie calculada para protección contra los vientos, pequeños grupos de árboles, filas de árboles y otras plantaciones análogas cuya superficie no ha sido considerada separadamente ha

(1) La utilización de madera producida no justifica la clasificación en «Otras superficies arboladas». Dado que estas superficies pueden contribuir de manera sensible a la producción de madera para la construcción y para industria, se ha previsto para ellas una referencia especial «Superficie calculada» (Superficie teórica, según estimaciones la mayoría de las veces; p. eje. 200 chopos = 1 Ha, 100 m cvt = 0,8 Ha, o fórmulas similares).

INVENTARIO FORESTAL

SUPERFICIE FORESTAL TOTAL POR TIPOS DE PROPIEDAD Y TRATAMIENTO SELVICOLA

Tipo de propiedad	Bosque						Superficie complementaria del bosque — Ha	Superficie boscosa total — Ha	Otras superficies arboladas — Ha	Arbusto y matorral — Ha	Total superficie forestal — Ha	Superficie calculada — Ha
	Explotada regularmente				No explotada regularmente — Ha	Bosque total — Ha						
	Monte alto — Ha	Monte medio — Ha	Monte bajo — Ha	Subtotal — Ha								
Monte del Estado (1)	679.214	4.446	37.821	721.481	139.124	860.605	68.571	929.176	26.120	264.080	1.219.376	13.711
Montes Públicos (4)	2.720.326	133.193	508.620	3.362.139	683.402	4.045.541	203.665	4.249.206	130.262	2.111.959	6.491.427	147.899
Montes Muni. de U.P. (2)	2.424.900	115.528	397.786	2.938.214	581.556	3.519.770	175.308	3.695.078	120.957	1.790.005	5.606.040	96.304
Montes de E.L. (3)	295.426	17.665	110.834	423.925	101.846	525.771	28.357	554.128	9.305	321.954	885.387	51.595
Montes particulares	4.053.058	94.254	599.016	4.746.328	976.350	5.722.678	303.541	6.026.219	2.389.333	6.628.712	15.044.264	71.344
TOTAL	7.452.598	231.893	1.145.457	8.829.948	1.798.876	10.628.824	575.777	11.204.601	2.545.715	9.004.751	22.755.067	232.954

- (1) Pertenecientes al Estado y a las Comunidades Autónomas.
- (2) Montes Municipales de Utilidad Pública.
- (3) Montes de entidades locales de libre disposición.
- (4) Que se desglosa en Montes Municipales de U.P. y Montes de Entidades Locales.

DISTRIBUCION DE LA SUPERFICIE DE MONTE ALTO SEGUN ESPECIE Y CLASES DE EDAD

Clase de edad	Coníferas										Subtotal — Ha
	Abeto — Ha	Pino Ucinata — Ha	Pino Silvestre — Ha	Pino Laricio — Ha	Pino Pinaste — Ha	Pino Piñonero — Ha	Pino Halepensis — Ha	Pino Canario — Ha	Pino Radiata — Ha	Otros — Ha	
Areas temporalmente no arboladas	0	0	6.967	5.259	104.950	416	41.314	15	23.173	1.129	183.223
Replantaciones 1986	90	160	6.561	4.311	13.222	4.765	7.727	40	10.079	1.950	48.905
Mayores de 1 año	22.564	57.747	908.967	683.358	1.386.799	451.467	1.132.943	20.908	254.419	277.168	5.196.340
TOTAL	22.654	57.907	922.495	692.928	1.504.971	456.648	1.181.984	20.963	287.671	280.247	5.428.468

Clase de edad	Fronzosas								Subtotal — Ha	Total — Ha
	Alcornoque — Ha	Otros Quercus — Ha	Haya — Ha	Castaño — Ha	Chopo — Ha	Eucalipto — Ha	Otros — Ha			
Areas temporalmente no arboladas	7	1.725	45	434	2.237	117.342	741	122.531	305.754	
Replantaciones 1986	1.306	1.120	157	1.189	2.802	1.053	457	8.084	56.989	
Mayores de 1 año	98.321	756.823	288.153	82.657	92.941	341.806	232.814	1.893.515	7.089.855	
TOTAL	99.634	759.668	288.355	84.280	97.980	460.201	234.012	2.024.130	7.452.598	

Nota: Se considera *Monte alto* el formado por árboles procedentes de semilla exclusivamente, cuyo aprovechamiento principal es la madera. Como excepción incluye los castaños para producción de madera y los eucaliptos cualquiera que sea su origen. *Monte bajo* es el formado por árboles procedentes de brotes de cepa o raíz exclusivamente y su aprovechamiento principal es la leña. *Monte medio* es combinación de los anteriores.

INVENTARIO FORESTAL

SUPERFICIE FORESTAL TOTAL POR TIPOS DE PROPIEDAD Y TRATAMIENTO SELVICOLA
MONTES DEL ESTADO

Provincias y Comunidades Autónomas	Bosque						Superficie complementaria del bosque — Ha	Superficie boscosa total — Ha	Otras superficies arboladas — Ha	Arbusto y matorral — Ha	Total superficie forestal — Ha	Superficie calculada — Ha
	Explotada regularmente				No explotada regularmente — Ha	Bosque total — Ha						
	Monte alto — Ha	Monte medio — Ha	Monte bajo — Ha	Sub-total — Ha								
Coruña (La)	1.640	—	119	1.759	—	1.759	8	1.767	—	353	2.120	—
Lugo	619	—	21	640	—	640	9	649	—	21	670	—
Orense	3.500	—	—	3.500	1.500	5.000	50	5.050	—	375	5.425	—
Pontevedra	234	—	—	234	—	234	102	336	—	350	686	5
GALICIA	5.993	—	140	6.133	1.500	7.633	169	7.802	—	1.099	8.901	5
P. DE ASTURIAS	2.166	40	194	2.400	3.369	5.769	208	5.977	—	2.714	8.691	13
CANTABRIA	159	—	—	159	—	159	2	161	—	—	161	—
Alava	—	—	—	—	—	—	—	—	—	—	—	—
Guipúzcoa	—	—	—	—	—	—	—	—	—	—	—	—
Vizcaya	—	—	—	—	—	—	—	—	—	—	—	—
PAÍS VASCO	—	—	—	—	—	—	—	—	—	—	—	—
NAVARRA	30.140	690	1.410	32.240	650	32.890	100	32.990	—	13.680	46.670	—
LA RIOJA	3.235	—	—	3.235	—	3.235	32	3.267	—	1.698	4.965	—
Huesca	33.723	212	—	33.935	4.477	38.412	4.268	42.680	1.072	6.364	50.116	20
Teruel	2.539	—	108	2.647	106	2.753	—	2.753	43	1.032	3.828	149
Zaragoza	8.431	—	5.248	13.679	—	13.679	315	13.994	543	3.849	18.386	315
ARAGON	44.693	212	5.356	50.261	4.583	54.844	4.583	59.427	1.658	11.245	72.330	484
Barcelona	4.220	—	217	4.437	—	4.437	—	4.437	—	944	5.381	—
Gerona	6.819	—	1.412	8.231	—	8.231	—	8.231	—	2.610	10.841	—
Lérida	17.157	—	3.779	20.936	—	20.936	—	20.936	—	2.610	41.292	—
Tarragona	4.895	—	82	4.977	—	4.977	—	4.977	—	5.046	10.023	—
CATALUÑA	33.091	—	5.490	38.581	—	38.581	—	38.581	—	28.956	67.537	—
BALEARES	—	—	—	—	622	622	1.047	1.669	—	2.488	4.157	5
Avila	4.043	78	1.500	5.621	—	5.621	118	5.739	—	4.154	9.893	50
Burgos	212	—	—	212	15	227	18	245	—	203	448	—
León	1.000	250	250	1.500	3.500	5.000	302	5.302	—	2.700	8.002	—
Palencia	956	—	—	956	—	956	12	968	—	—	968	10
Salamanca	561	36	612	1.209	685	1.894	231	2.125	127	860	3.112	7
Segovia	16.567	756	—	17.323	—	17.323	206	17.529	—	3.501	21.030	—
Soria	28.211	—	—	28.211	—	28.211	576	28.787	—	—	28.787	—
Valladolid	2.373	10	37	2.420	499	2.919	55	2.974	—	237	3.211	32
Zamora	1.543	—	—	1.543	—	1.543	—	1.543	—	7.235	8.778	8.778
CASTILLA-LEON	55.466	1.130	2.399	58.995	4.699	63.694	1.518	65.212	127	18.890	84.229	8.877
MADRID	12.376	454	8.900	21.730	3.063	24.793	295	25.088	2.481	7.427	34.996	582
Albacete	34.174	—	2.000	36.174	—	36.174	5.426	41.600	—	11.300	52.900	—
Ciudad Real	31.800	—	—	31.800	—	31.800	100	31.900	1.165	2.000	35.065	150
Cuenca	12.872	226	4.494	17.592	6.095	23.687	—	23.687	—	—	23.687	—
Guadalajara	41.060	—	2.000	43.060	600	43.660	840	44.500	—	1.000	45.500	130
Toledo	9.500	1.000	4.500	15.000	700	15.700	100	15.800	—	113	15.913	—
CASTILLA-LA MANCHA	129.406	1.226	12.994	143.626	7.395	151.021	6.466	157.487	1.165	14.413	173.065	280
Alicante	11.282	—	—	11.282	—	11.282	245	11.527	—	5.337	16.864	—
Castellón	862	—	—	862	16.368	17.230	904	18.134	—	7.279	25.413	—
Valencia	33.073	—	—	33.073	—	33.073	4.042	37.115	—	11.289	48.404	—
C. VALENCIANA	45.217	—	—	45.217	16.368	61.585	5.191	66.776	—	23.905	90.681	—
R. DE MURCIA	—	—	—	—	33.293	33.293	5.670	38.963	6.445	8.480	53.888	—
Badajoz	14.670	—	50	14.720	186	14.906	791	15.697	—	—	15.697	30
Cáceres	13.312	—	117	13.429	—	13.429	188	13.617	—	2.141	15.758	24
EXTREMADURA	27.982	—	167	28.149	186	28.335	979	29.314	—	2.141	31.455	54
Almería	41.075	—	—	41.075	24.219	65.294	1.764	67.058	—	2.167	69.225	—
Cádiz	2.047	254	92	2.393	2.061	4.454	361	4.815	7.156	6.263	18.234	—
Córdoba	27.302	—	—	27.302	200	27.502	600	28.102	1.964	—	30.066	—
Granada	—	—	—	—	28.308	28.308	580	28.888	473	69.728	99.089	16
Huelva	65.697	—	—	65.697	3.035	68.732	3.732	72.464	—	5.345	77.809	3.319
Jaén	123.100	—	—	123.100	—	123.100	25.000	148.100	700	30.600	179.400	—
Málaga	15.341	—	333	15.574	1.105	16.779	3.462	20.241	490	8.799	29.530	76
Sevilla	9.209	440	346	9.995	2.281	12.276	6.463	18.739	3.403	1.713	23.855	—
ANDALUCIA	283.771	694	771	285.236	61.209	346.445	41.962	388.407	14.186	124.615	527.208	3.411
Palmas (Las)	4.673	—	—	4.673	1.012	5.685	243	5.928	58	2.095	8.081	—
Sta. Cruz de Tenerife	846	—	—	846	1.175	2.021	106	2.127	—	234	2.361	—
CANARIAS	5.519	—	—	5.519	2.187	7.706	349	8.055	58	2.329	10.442	—
ESPAÑA	679.214	4.446	37.821	721.481	139.124	860.605	68.571	929.176	26.120	264.080	1.219.376	13.711

INVENTARIO FORESTAL

**SUPERFICIE FORESTAL TOTAL POR TIPOS DE PROPIEDAD Y TRATAMIENTO SELVICOLA
MONTES PUBLICOS**

Provincias y Comunidades Autónomas	Bosque					Superficie complementaria del bosque — Ha	Superficie boscosa total — Ha	Otras superficies arboladas — Ha	Arbusto y matorral — Ha	Total superficie forestal — Ha	Superficie calculada — Ha
	Explotada regularmente				No explotada regularmente — Ha						
	Monte alto — Ha	Monte medio — Ha	Monte bajo — Ha	Sub-total — Ha							
Coruña (La)	21.918	335	66	22.319	7	22.326	32	22.358	12.141	35.475	7
Lugo	28.205	778	605	29.588	222	29.810	120	29.930	17.788	47.800	89
Orense	54.700	—	—	54.700	2.000	56.700	2.100	58.800	85.000	144.000	—
Pontevedra	77.000	—	—	77.000	—	77.000	—	91.000	49.000	140.000	50
GALICIA	181.823	1.113	671	183.607	2.229	185.836	16.252	202.088	163.929	367.275	146
P. DE ASTURIAS	41.616	364	1.662	43.642	20.751	64.393	9.404	73.797	116.488	190.285	224
CANTABRIA	98.318	—	12.423	110.741	17.602	128.343	8.112	136.455	148.478	284.933	276
Alava	78.362	4.428	17.305	100.095	840	100.935	—	100.935	20.129	123.581	—
Guipúzcoa	18.022	—	—	18.022	68	18.090	—	18.090	5.565	23.663	—
Vizcaya	20.458	—	—	20.458	86	20.544	—	20.544	892	24.460	—
PAIS VASCO	116.842	4.428	17.305	138.575	994	139.569	—	139.569	28.718	171.704	—
NAVARRA	206.100	12.750	36.010	254.860	5.060	259.920	820	260.740	96.420	357.810	—
LA RIOJA	93.180	—	3.500	96.680	—	96.680	967	97.647	50.765	148.412	—
Huesca	47.649	249	—	47.898	86.439	134.337	14.926	149.263	50.188	207.907	50
Teruel	117.889	1.644	11.191	130.724	441	131.165	318	131.483	73.682	205.241	263
Zaragoza	77.211	—	34.841	112.052	515	112.567	3.722	116.289	56.752	176.770	222
ARAGON	242.749	1.893	46.032	290.674	87.395	378.069	18.966	397.035	180.622	589.918	535
Barcelona	8.854	—	455	9.309	1.400	10.709	—	10.709	2.280	12.989	—
Gerona	19.158	—	3.966	23.124	1.676	24.800	—	24.800	7.836	32.636	—
Lérida	62.293	—	13.720	76.013	40.659	116.672	—	116.672	113.444	230.116	—
Tarragona	990	—	16	1.006	17.953	18.959	—	18.959	28.223	47.182	—
CATALUÑA	91.295	—	18.157	109.452	61.688	171.140	—	171.140	151.783	322.923	—
BALEARES	1.656	—	—	1.656	707	2.363	488	2.851	628	3.479	—
Ávila	52.585	1.795	7.792	62.172	1.422	63.594	2.332	65.926	56.947	125.326	637
Burgos	163.306	3.749	84.305	251.360	14.872	266.232	15.017	281.249	108.504	401.443	15.173
León	140.000	30.000	23.000	193.000	204.767	397.767	16.000	413.767	341.168	755.935	—
Palencia	56.344	14.076	44.259	114.679	35.636	150.815	8.899	159.714	32.644	193.519	—
Salamanca	29.117	139	11.674	40.930	2.241	43.171	824	43.995	17.134	66.465	30
Segovia	84.443	11.366	12.173	107.982	—	107.982	1.044	109.026	16.058	129.459	50
Soria	106.496	30.498	17.595	154.589	4.545	159.134	1.679	160.813	949	161.762	1.600
Valladolid	30.085	25	2.954	33.064	11.227	44.291	1.246	45.537	26	45.563	6
Zamora	62.404	—	11.695	74.099	—	74.099	—	74.099	18.688	92.787	92.787
CASTILLA-LEON	724.780	91.648	215.447	1.031.875	274.710	1.306.585	46.541	1.353.126	592.118	1.972.259	110.283
MADRID	18.970	2.357	9.140	30.467	996	31.463	1.511	32.974	495	47.292	547
Albacete	85.542	—	3.000	88.542	—	88.542	7.567	96.109	59.091	155.200	—
Ciudad Real	67.102	—	575	67.677	685	68.362	35	68.397	16.715	85.112	87
Cuenca	139.295	6.847	8.289	154.431	6.387	160.818	7.621	168.439	17.590	188.302	34.713
Guadalajara	81.000	—	107.210	188.210	3.970	192.180	3.820	196.000	500	246.500	700
Toledo	25.500	3.500	21.000	50.000	3.500	53.500	500	54.000	3.033	59.033	—
CASTILLA-LA MANCHA	398.439	10.347	140.074	548.860	14.542	563.402	19.543	582.945	4.773	734.147	35.500
Alicante	25.810	—	—	25.810	—	25.810	139	25.949	20.012	45.961	—
Castellón	14.797	—	—	14.797	35.157	49.954	5.100	55.054	12.714	67.768	—
Valencia	110.109	—	—	110.109	—	110.109	32.345	142.454	97.219	239.673	—
C. VALENCIANA	150.716	—	—	150.716	35.157	185.873	37.584	223.457	129.945	353.402	—
R. DE MURCIA	—	—	—	—	35.155	35.155	5.340	40.495	38.320	96.884	—
Badajoz	28.549	—	870	29.419	—	29.419	1.927	31.346	8.000	50.846	40
Cáceres	37.976	—	4.389	42.365	2.783	45.148	5.925	51.073	22.706	100.858	36
EXTREMADURA	66.525	—	5.259	71.784	2.783	74.567	7.852	82.419	30.706	151.204	76
Almería	32.208	—	—	32.208	29.044	61.252	1.989	63.241	31.932	95.173	—
Cádiz	7.005	—	—	7.005	—	7.005	1.326	8.331	16.426	35.646	—
Córdoba	3.650	—	—	3.650	—	3.650	80	3.730	695	4.425	—
Granada	14.106	—	—	14.106	41.406	55.512	1.400	56.912	107.985	167.427	61
Huelva	56.823	6.882	—	63.705	128	63.833	3.930	67.763	10.797	78.602	43
Jaén	107.200	—	—	107.200	—	107.200	15.300	122.500	20.400	142.900	—
Málaga	49.932	—	217	50.149	8.885	58.534	2.169	60.703	18.662	81.328	208
Sevilla	4.024	436	256	4.716	2.727	7.443	971	8.414	2.442	11.121	—
ANDALUCIA	274.948	7.318	473	282.739	81.690	364.429	27.165	391.594	24.098	616.622	312
Palmas (Las)	251	—	30	281	2.274	2.555	215	2.770	1.244	4.161	—
Sta. Cruz de Tenerife	12.118	975	2.437	15.530	39.669	55.199	2.905	58.104	20.613	78.717	—
CANARIAS	12.369	975	2.467	15.811	41.943	57.754	3.120	60.874	21.857	82.878	—
ESPAÑA	2.720.326	133.193	508.620	3.362.139	683.402	4.045.541	203.665	4.249.206	2.111.959	6.491.427	147.899

SUPERFICIE FORESTAL TOTAL POR TIPOS DE PROPIEDAD Y TRATAMIENTO SELVICOLA
MONTES MUNICIPALES DE U.P.

Provincias y Comunidades Autónomas	Bosque						Superficie complemen- taria del bosque Ha	Super- ficie boscosa total Ha	Otras super- ficies arbo- ladas Ha	Arbusto y mato- rral Ha	Total super- ficie forestal Ha	Super- ficie calcu- lada Ha
	Explotada regularmente				No ex- plotada regular- mente Ha	Bosque total Ha						
	Monte alto Ha	Monte medio Ha	Monte bajo Ha	Sub- total Ha								
Coruña (La)	21.918	335	66	22.319	7	22.326	32	22.358	976	12.141	35.475	7
Lugo	28.205	778	605	29.588	222	29.810	120	29.930	82	17.788	47.800	89
Orense	54.700	—	—	54.700	2.000	56.700	2.100	58.800	200	85.000	144.000	—
Pontevedra	77.000	—	—	77.000	—	77.000	14.000	91.000	—	49.000	140.000	50
GALICIA	181.823	1.113	671	183.607	2.229	185.836	16.252	202.088	1.258	163.929	367.275	146
P. DE ASTURIAS	31.830	279	1.272	33.381	15.873	49.254	7.193	56.447	—	89.102	145.549	224
CANTABRIA	95.545	—	11.991	107.536	16.294	123.830	7.829	131.659	—	134.658	266.317	243
Alava	77.374	4.348	17.005	98.727	525	99.252	—	99.252	2.491	19.580	121.323	—
Guipúzcoa	17.826	—	—	17.826	68	17.894	—	17.894	8	5.533	23.435	—
Vizcaya	20.214	—	—	20.214	80	20.294	—	20.294	892	2.992	24.178	—
PAIS VASCO	115.414	4.348	17.005	136.767	673	137.440	—	137.440	3.391	28.105	168.936	—
NAVARRA	167.480	10.840	29.190	207.510	4.110	211.620	680	212.300	490	73.420	286.210	—
LA RIOJA	77.515	—	2.750	80.265	—	80.265	803	81.068	—	42.146	123.214	—
Huesca	47.649	249	—	47.898	86.439	134.337	14.926	149.263	8.456	50.188	207.907	50
Teruel	106.889	1.644	11.191	119.724	441	120.165	318	120.483	76	73.682	194.241	79
Zaragoza	77.211	—	34.841	112.052	515	112.567	3.722	116.289	3.729	56.752	176.770	222
ARAGON	231.749	1.893	46.032	279.674	87.395	367.069	18.966	388.035	12.261	180.622	578.918	351
Barcelona	8.854	—	455	9.309	1.400	10.709	—	10.709	—	2.280	12.989	—
Gerona	19.158	—	3.966	23.124	1.676	24.800	—	24.800	—	7.836	32.636	—
Lérida	62.293	—	13.720	76.013	40.659	116.672	—	116.672	—	113.444	230.116	—
Tarragona	990	—	16	1.006	17.953	18.959	—	18.959	—	28.223	47.182	—
CATALUÑA	91.295	—	18.157	109.452	61.688	171.140	—	171.140	—	151.783	322.923	—
BALEARES	1.656	—	—	1.656	707	2.363	488	2.851	—	628	3.479	—
Ávila	46.607	1.473	3.925	52.005	384	52.389	1.685	54.074	1.458	45.091	100.623	—
Burgos	129.560	2.225	38.888	170.673	9.872	180.545	5.500	188.045	7.690	50.449	244.184	—
León	95.000	20.000	16.000	131.000	180.000	311.000	11.000	322.000	600	280.958	603.758	—
Palencia	42.994	14.076	44.025	101.095	34.621	135.716	8.109	143.825	2.146	28.809	174.780	—
Salamanca	27.419	115	11.598	39.132	1.458	40.590	788	41.378	5.139	17.070	63.587	28
Segovia	80.023	11.292	11.380	102.695	—	102.695	1.010	103.705	3.811	6.371	113.887	—
Soria	98.312	27.008	17.595	142.915	—	142.915	1.500	144.415	—	—	144.415	—
Valladolid	29.248	25	2.615	31.888	341	32.229	1.224	33.453	—	26	33.479	4
Zamora	28.876	—	11.695	40.571	—	40.571	—	40.571	—	18.688	59.259	59.259
CASTILLA-LEON	578.039	76.214	157.721	811.974	226.676	1.038.650	30.816	1.069.466	21.044	447.462	1.537.972	59.291
MADRID	18.970	2.357	9.140	30.467	996	31.463	1.511	32.974	495	13.823	47.292	547
Albacete	83.142	—	3.000	86.142	—	86.142	7.567	93.709	—	59.091	152.800	—
Ciudad Real	48.252	—	550	48.802	665	49.467	5	49.472	—	11.650	61.122	25
Cuenca	136.665	6.847	8.289	151.801	6.387	158.188	7.521	165.709	2.273	17.130	185.112	34.713
Guadalajara	78.000	—	63.150	141.150	—	141.150	2.800	143.950	250	6.000	150.200	400
Toledo	25.500	3.500	21.000	50.000	3.500	53.500	500	54.000	2.000	3.033	59.033	—
CASTILLA-LA MANCHA	371.559	10.347	95.989	477.895	10.552	488.447	18.393	506.840	4.523	96.904	608.267	35.138
Alicante	19.400	—	—	19.400	—	19.400	113	19.513	—	12.191	31.704	—
Castellón	14.797	—	—	14.797	9.865	24.662	5.100	29.762	—	734	30.496	—
Valencia	105.458	—	—	105.458	—	105.458	28.256	133.714	—	91.254	224.968	—
C. VALENCIANA	139.655	—	—	139.655	9.865	149.520	33.469	182.989	—	104.179	287.168	—
R. DE MURCIA	—	—	—	—	33.528	33.528	5.200	38.728	18.069	35.840	92.637	—
Badajoz	20.085	—	870	20.955	—	20.955	1.785	22.740	11.500	6.500	40.740	30
Cáceres	37.700	—	4.349	42.049	2.783	44.832	5.905	50.737	23.808	22.706	97.251	30
EXTREMADURA	57.785	—	5.219	63.004	2.783	65.787	7.690	73.477	35.308	29.206	137.991	60
Almería	32.208	—	—	32.208	25.954	58.162	1.965	60.127	—	28.548	88.675	—
Cádiz	6.854	—	—	6.854	—	6.854	1.323	8.177	16.426	10.889	35.492	—
Córdoba	3.317	—	—	3.317	—	3.317	75	3.392	683	—	4.075	—
Granada	14.106	—	—	14.106	41.406	55.512	1.400	56.912	2.530	107.985	167.427	61
Huelva	56.823	6.882	—	63.705	128	63.833	3.930	67.763	42	10.797	78.602	43
Jaén	88.800	—	—	88.800	—	88.800	11.800	100.600	—	15.700	116.300	—
Málaga	47.479	—	7	47.486	8.240	55.726	2.079	57.805	1.933	18.247	77.985	200
Sevilla	2.629	280	175	3.084	1.248	4.332	891	5.223	2.357	250	7.830	—
ANDALUCIA	252.216	7.162	182	259.560	76.976	336.536	23.463	359.999	23.971	192.416	576.386	304
Palmas (Las)	251	—	30	281	2.274	2.555	215	2.770	147	1.244	4.161	—
Sta. Cruz de Tenerife	12.118	975	2.437	15.530	28.937	44.467	2.340	46.807	—	4.538	51.345	—
CANARIAS	12.369	975	2.467	15.811	31.211	47.022	2.555	49.577	147	5.782	55.506	—
ESPAÑA	2.424.900	115.528	397.786	2.938.214	581.556	3.519.770	175.308	3.695.078	120.957	1.790.005	5.606.040	96.304

INVENTARIO FORESTAL

SUPERFICIE FORESTAL TOTAL POR TIPOS DE PROPIEDAD Y TRATAMIENTO SELVICOLA
MONTES DE ENTIDADES LOCALES DE LIBRE DISPOSICION

Provincias y Comunidades Autónomas	Bosque						Superficie complemen- taria del bosque — Ha	Superficie boscosa total — Ha	Otras superficies arboladas — Ha	Arbusto y matorral — Ha	Total superficie forestal — Ha	Superficie calculada — Ha
	Explotada regularmente				No explotada regularmente — Ha	Bosque total — Ha						
	Monte alto — Ha	Monte medio — Ha	Monte bajo — Ha	Sub- total — Ha								
Coruña (La)	—	—	—	—	—	—	—	—	—	—	—	
Lugo	—	—	—	—	—	—	—	—	—	—	—	
Orense	—	—	—	—	—	—	—	—	—	—	—	
Pontevedra	—	—	—	—	—	—	—	—	—	—	—	
GALICIA	—	—	—	—	—	—	—	—	—	—	—	
P. DE ASTURIAS	9.786	85	390	10.261	4.878	15.139	2.211	17.350	—	27.386	44.736	
CANTABRIA	2.773	—	432	3.205	1.308	4.513	283	4.796	—	13.820	18.616	
Alava	988	80	300	1.368	315	1.683	—	1.683	26	549	2.258	
Guipúzcoa	196	—	—	196	—	196	—	196	—	32	228	
Vizcaya	244	—	—	244	6	250	—	250	—	32	282	
PAIS VASCO	1.428	80	300	1.808	321	2.129	—	2.129	26	613	2.768	
NAVARRA	38.620	1.910	6.820	47.350	950	48.300	140	48.440	160	23.000	71.600	
LA RIOJA	15.665	—	750	16.415	—	16.415	164	16.579	—	8.619	25.198	
Huesca	—	—	—	—	—	—	—	—	—	—	—	
Teruel	11.000	—	—	11.000	—	11.000	—	11.000	—	—	184	
Zaragoza	—	—	—	—	—	—	—	—	—	—	—	
ARAGON	11.000	—	—	11.000	—	11.000	—	11.000	—	—	184	
Barcelona	—	—	—	—	—	—	—	—	—	—	—	
Gerona	—	—	—	—	—	—	—	—	—	—	—	
Lérida	—	—	—	—	—	—	—	—	—	—	—	
Tarragona	—	—	—	—	—	—	—	—	—	—	—	
CATALUÑA	—	—	—	—	—	—	—	—	—	—	—	
BALEARES	—	—	—	—	—	—	—	—	—	—	—	
Avila	5.978	322	3.867	10.167	1.038	11.205	647	11.852	995	11.856	24.703	
Burgos	33.746	1.524	45.417	80.687	5.000	85.687	9.517	95.204	4.000	58.055	157.259	
León	45.000	10.000	7.000	62.000	24.767	86.767	5.000	91.767	200	60.210	152.177	
Palencia	13.350	—	234	13.584	1.015	14.599	290	14.889	15	3.835	18.739	
Salamanca	1.698	24	76	1.798	783	2.581	36	2.617	197	64	2.878	
Segovia	4.420	74	793	5.287	—	5.287	34	5.321	564	9.687	15.572	
Soria	8.184	3.490	—	11.674	4.545	16.219	179	16.398	—	949	17.347	
Valladolid	837	—	339	1.176	10.886	12.062	22	12.084	—	—	12.084	
Zamora	33.528	—	—	33.528	—	33.528	—	33.528	—	—	33.528	
CASTILLA-LEON	146.741	15.434	57.726	219.901	48.034	267.935	15.725	283.660	5.971	144.656	434.287	
MADRID	—	—	—	—	—	—	—	—	—	—	—	
Albacete	2.400	—	—	2.400	—	2.400	—	2.400	—	—	2.400	
Ciudad Real	18.850	—	25	18.875	20	18.895	30	18.925	—	5.065	23.990	
Cuenca	2.630	—	—	2.630	—	2.630	100	2.730	—	460	3.190	
Guadalajara	3.000	—	44.060	47.060	3.970	51.030	1.020	52.050	250	44.000	96.300	
Toledo	—	—	—	—	—	—	—	—	—	—	—	
CASTILLA-LA MANCHA	26.880	—	4.085	70.965	3.990	74.955	1.150	76.105	250	49.525	125.880	
Alicante	6.410	—	—	6.410	—	6.410	26	6.436	—	7.821	14.257	
Castellón	—	—	—	—	25.292	25.292	—	25.292	—	11.980	37.272	
Valencia	4.651	—	—	4.651	—	4.651	4.089	8.740	—	5.965	14.705	
C. VALENCIANA	11.061	—	—	11.061	25.292	36.353	4.115	40.468	—	25.766	66.234	
R. DE MURCIA	—	—	—	—	1.627	1.627	140	1.767	—	2.480	4.247	
Badajoz	8.464	—	—	8.464	—	8.464	142	8.606	—	1.500	10.106	
Cáceres	276	—	40	316	—	316	20	336	2.771	—	3.107	
EXTREMADURA	8.740	—	40	8.780	—	8.780	162	8.942	2.771	1.500	13.213	
Almería	—	—	—	—	3.090	3.090	24	3.114	—	3.384	6.498	
Cádiz	151	—	—	151	—	151	3	154	—	—	154	
Córdoba	333	—	—	333	—	333	5	338	12	—	350	
Granada	—	—	—	—	—	—	—	—	—	—	—	
Huelva	—	—	—	—	—	—	—	—	—	—	—	
Jaén	18.400	—	—	18.400	—	18.400	3.500	21.900	—	4.700	26.600	
Málaga	2.453	—	210	2.663	145	2.808	90	2.898	30	415	3.343	
Sevilla	1.395	156	81	1.632	1.479	3.111	80	3.191	85	15	3.291	
ANDALUCIA	22.732	156	291	23.179	4.714	27.893	3.702	31.595	127	8.514	40.236	
Palmas (Las)	—	—	—	—	—	—	—	—	—	—	—	
Sta. Cruz de Tenerife	—	—	—	—	10.732	10.732	565	11.297	—	16.075	27.372	
CANARIAS	—	—	—	—	10.732	10.732	565	11.297	—	16.075	27.372	
ESPAÑA	295.426	17.665	110.834	423.925	101.846	525.771	28.357	554.128	9.305	321.954	885.387	

INVENTARIO FORESTAL

SUPERFICIE FORESTAL TOTAL POR TIPOS DE PROPIEDAD Y TRATAMIENTO SELVICOLA
MONTES DE PARTICULARES

Provincias y Comunidades Autónomas	Bosque						Superficie complementaria del bosque	Superficie boscosa total	Otras superficies arboladas	Arbusto y matorral	Total superficie forestal	Superficie calculada
	Explotada regularmente				No explotada regularmente	Bosque total						
	Monte alto	Monte medio	Monte bajo	Sub-total								
Ha	Ha	Ha	Ha	Ha	Ha	Ha	Ha	Ha	Ha	Ha	Ha	
Coruña (La)	317.081	6.846	4.390	328.317	3.372	331.689	128	331.817	18.038	129.242	479.097	3.372
Lugo	268.072	12.346	12.748	293.166	3.637	296.803	700	297.503	—	298.108	595.611	4.599
Orense	113.500	—	—	113.500	13.600	127.100	—	127.100	20.200	234.300	381.600	—
Pontevedra	105.050	—	—	105.050	—	105.050	19.100	124.150	—	66.850	191.000	12.000
GALICIA	803.703	19.192	17.138	840.033	20.609	860.642	19.928	880.570	38.238	728.500	1.647.808	19.971
P. DE ASTURIAS	115.248	—	57.616	172.864	82.173	255.037	—	255.037	—	—	255.037	—
CANTABRIA	39.670	—	4.023	43.693	4.691	48.384	3.058	51.442	—	22.725	74.167	97
Alava	31.041	972	4.327	36.340	3.050	39.390	—	39.390	1.005	7.043	47.438	—
Guipúzcoa	99.455	—	—	99.455	559	100.014	—	100.014	724	12.107	112.845	—
Vizcaya	95.309	—	—	95.309	1.292	96.601	—	96.601	4.112	8.323	109.036	—
PAIS VASCO	225.805	972	4.327	231.104	4.901	236.005	—	236.005	5.841	27.473	269.319	—
NAVARRA	44.630	1.560	5.580	51.770	—	51.770	200	51.970	180	114.960	167.110	—
LA RIOJA	6.387	—	380	6.767	—	6.767	68	6.835	—	3.554	10.389	—
Huesca	47.920	639	—	48.559	166.492	215.051	23.894	238.945	41.959	248.951	529.855	130
Teruel	148.572	710	—	149.282	1.041	150.323	1.168	151.491	2.324	153.815	304.306	2.153
Zaragoza	55.055	—	—	55.055	3.107	58.162	1.518	59.680	31.529	91.209	148.809	4.280
ARAGON	251.547	1.349	76.595	328.142	170.640	498.782	26.580	526.711	75.812	779.716	1.382.239	6.563
Barcelona	342.538	—	—	342.538	4.520	347.058	—	347.058	—	77.669	424.727	—
Gerona	215.828	—	—	215.828	7.399	223.227	—	223.227	—	85.004	308.231	—
Lérida	137.324	—	—	137.324	33.900	171.224	—	171.224	—	195.900	367.124	—
Tarragona	100.426	—	—	100.426	3.965	104.391	—	104.391	—	98.540	202.931	—
CATALUÑA	796.116	—	94.170	890.286	49.784	940.070	—	940.070	—	457.113	1.397.183	—
BALEARES	—	—	—	—	112.141	112.141	—	112.141	—	48.779	100.920	85
Avila	21.335	2.649	9.935	33.919	6.263	40.182	1.357	41.539	25.831	141.135	208.505	5.377
Burgos	28.143	1.684	38.217	68.044	12.900	80.944	8.693	89.637	3.000	52.478	145.115	15.887
León	23.000	3.000	895	26.895	20.233	47.128	2.000	49.128	500	159.246	208.874	500
Palencia	1.491	175	11.029	12.695	2.287	14.982	1.651	16.633	1.642	10.920	29.195	40
Salamanca	39.205	3.354	25.891	68.450	4.026	72.476	618	73.094	292.371	107.750	473.215	240
Segovia	45.597	3.421	23.077	72.095	72.095	144.190	360	144.550	3.755	60.384	307.574	200
Soria	53.190	—	—	53.190	72.244	125.434	5.215	130.649	7.509	156.050	294.208	6.200
Valladolid	43.067	52	18.335	61.454	1.120	62.574	618	63.192	2.100	14.096	79.988	58
Zamora	4.383	—	—	4.383	—	4.383	—	4.383	—	—	4.383	4.383
CASTILLA-LEON	259.411	14.335	127.379	401.125	119.073	520.198	20.512	540.710	336.708	702.059	1.579.477	32.885
MADRID	28.758	11.299	37.787	77.844	20.189	98.033	522	98.555	18.971	78.985	196.511	4.054
Albacete	94.897	—	8.000	102.897	—	102.897	23.110	126.007	28.700	196.093	350.800	—
Ciudad Real	80.301	—	13.228	93.529	355	93.884	87	94.761	—	491.160	585.131	25
Cuenca	224.536	4.000	63.637	292.173	—	292.173	2.950	295.123	—	247.000	542.123	400
Guadalajara	35.000	460	6.000	41.460	25.000	66.460	1.340	67.800	2.500	348.000	418.300	1.170
Toledo	72.000	5.000	41.500	118.500	4.100	122.600	2.700	125.300	50.000	267.404	442.704	1.000
CASTILLA-LA MANCHA	506.734	9.460	132.365	648.559	29.455	678.014	30.187	708.201	81.200	1.549.657	2.339.058	2.595
Alicante	21.525	—	—	21.525	—	21.525	440	21.965	—	166.744	188.709	—
Castellón	47.215	—	—	47.215	188.862	236.077	11.800	247.877	—	82.490	303.367	—
Valencia	99.209	—	—	99.209	—	99.209	24.302	123.511	—	117.112	240.623	300
C. VALENCIANA	167.949	—	—	167.949	188.862	356.811	36.542	393.353	—	366.346	759.699	300
R. DE MURCIA	80.055	801	1.182	82.038	—	82.038	5.084	87.122	123.783	129.457	340.362	11
Badajoz	56.755	—	—	56.755	300	57.055	1.925	58.980	433.500	106.000	598.480	500
Cáceres	81.190	—	545	81.735	7.290	89.025	8.200	97.225	466.310	437.000	1.000.535	420
EXTREMADURA	137.945	—	545	138.490	7.590	146.080	10.125	156.205	899.810	543.000	1.599.015	920
Almería	13.893	—	—	13.893	5.469	19.362	377	19.739	—	227.990	247.729	30
Cádiz	12.310	—	—	12.310	2.000	14.310	1.959	16.269	111.300	360	127.229	392
Córdoba	86.694	—	—	86.694	—	86.694	1.600	88.294	209.305	90.421	388.020	1.000
Granada	10.000	2.060	—	12.060	130.997	143.057	3.120	146.177	7.140	157.535	310.852	183
Huelva	186.846	—	—	186.846	920	187.766	10.886	198.652	243.757	116.247	558.656	27
Jaén	165.790	—	—	165.790	—	165.790	61.200	226.990	—	51.000	277.990	—
Málaga	76.271	—	18.673	94.944	512	95.456	19.420	114.876	6.474	84.078	205.428	1.586
Sevilla	31.164	32.624	17.675	81.463	4.192	85.655	50.522	136.177	207.527	98.933	442.637	60
ANDALUCIA	582.968	34.684	36.348	654.000	144.090	798.090	149.084	947.174	785.503	826.564	2.559.241	3.278
Palmas (Las)	4.132	302	581	5.015	236	5.251	219	5.470	23.287	123.748	152.505	8
Sta. Cruz de Tenerife	2.000	300	3.000	5.300	21.916	27.216	1.432	28.648	—	126.076	154.724	577
CANARIAS	6.132	602	3.581	10.315	22.152	32.467	1.651	34.118	23.287	249.824	307.229	585
ESPAÑA	4.053.058	94.254	599.016	4.746.328	976.350	5.722.678	303.541	6.026.219	2.389.333	6.628.712	15.044.264	71.344

INVENTARIO FORESTAL

DISTRIBUCION DE LA SUPERFICIE DE MONTE ALTO SEGUN ESPECIES Y CLASES DE EDAD
AREAS TEMPORALMENTE NO ARBOLADAS

Provincias y Comunidades Autónomas	Coníferas										Subtotal — Ha
	Abeto — Ha	Pino Unclnata — Ha	Pino Silvestre — Ha	Pino Laricio — Ha	Pino Pinaster — Ha	Pino Piñonero — Ha	Pino Halepensis — Ha	Pino Canario — Ha	Pino Radiata — Ha	Otros — Ha	
Coruña (La)	—	—	—	—	8.000	—	—	—	400	200	8.600
Lugo	—	—	—	—	—	—	—	—	—	—	—
Orense	—	—	—	—	—	—	—	—	—	—	—
Pontevedra	—	—	—	—	63.000	—	—	—	5.000	—	68.000
GALICIA	—	—	—	—	71.000	—	—	—	5.400	200	76.600
P. DE ASTURIAS	—	—	—	—	—	—	—	—	—	—	—
CANTABRIA	—	—	72	—	—	—	—	—	199	—	271
Alava	—	—	112	—	12	—	—	—	1.171	40	1.335
Guipúzcoa	—	—	13	25	65	—	—	—	6.915	93	7.111
Vizcaya	—	—	2	6	418	—	—	—	9.033	185	9.644
PAIS VASCO	—	—	127	31	495	—	—	—	17.119	318	18.090
NAVARRA	—	—	200	—	—	—	—	—	350	—	550
LA RIOJA	—	—	200	—	—	—	—	—	—	—	200
Huesca	—	—	—	—	—	—	—	—	—	—	—
Teruel	—	—	—	—	—	—	—	—	—	—	—
Zaragoza	—	—	—	—	—	—	—	—	—	—	—
ARAGON	—	—	—	—	—	—	—	—	—	—	—
Barcelona	—	—	—	—	—	—	—	—	—	—	—
Gerona	—	—	—	—	—	—	—	—	—	—	—
Lérida	—	—	—	—	—	—	—	—	—	—	—
Tarragona	—	—	—	—	—	—	—	—	—	—	—
CATALUÑA	—	—	—	—	—	—	—	—	—	—	—
BALEARES	—	—	—	—	—	—	—	—	—	—	—
Avila	—	—	680	—	360	25	—	—	—	—	1.065
Burgos	—	—	93	—	—	—	—	—	25	—	118
León	—	—	—	—	—	—	—	—	—	—	—
Palencia	—	—	—	—	—	—	—	—	—	—	—
Salamanca	—	—	1.200	84	3.655	—	—	—	30	—	4.969
Segovia	—	—	50	—	120	—	—	—	—	—	170
Soria	—	—	541	93	617	—	—	—	—	—	1.251
Valladolid	—	—	—	—	99	148	—	—	—	—	247
Zamora	—	—	—	—	—	—	—	—	—	—	—
CASTILLA-LEON	—	—	2.564	177	4.851	173	—	—	55	—	7.820
MADRID	—	—	—	—	—	—	—	—	—	—	—
Albacete	—	—	—	—	—	—	—	—	—	—	—
Ciudad Real	—	—	—	—	—	—	—	—	—	—	—
Cuenca	—	—	—	490	450	—	300	—	—	—	1.240
Guadalajara	—	—	3.800	3.900	3.800	—	500	—	—	—	12.000
Toledo	—	—	—	—	—	—	—	—	—	—	—
CASTILLA-LA MANCHA	—	—	3.800	4.390	4.250	—	800	—	—	—	13.240
Alicante	—	—	—	—	—	—	1.200	—	—	150	1.350
Castellón	—	—	—	—	—	—	—	—	—	—	—
Valencia	—	—	—	661	4.759	—	39.314	—	—	461	45.195
C. VALENCIANA	—	—	—	661	4.759	—	40.514	—	—	611	46.545
R. DE MURCIA	—	—	—	—	—	—	—	—	—	—	—
Badajoz	—	—	—	—	—	—	—	—	—	—	—
Cáceres	—	—	4	—	19.593	—	—	—	—	—	19.597
EXTREMADURA	—	—	4	—	19.593	—	—	—	—	—	19.597
Almería	—	—	—	—	—	—	—	—	—	—	—
Cádiz	—	—	—	—	—	73	—	—	—	—	73
Córdoba	—	—	—	—	—	—	—	—	—	—	—
Granada	—	—	—	—	—	—	—	—	—	—	—
Huelva	—	—	—	—	—	—	—	—	—	—	—
Jaén	—	—	—	—	—	—	—	—	—	—	—
Málaga	—	—	—	—	2	—	—	—	—	—	2
Sevilla	—	—	—	—	—	170	—	—	—	—	170
ANDALUCIA	—	—	—	—	2	243	—	—	—	—	245
Palmas (Las)	—	—	—	—	—	—	—	15	—	—	65
Sta. Cruz de Tenerife	—	—	—	—	—	—	—	15	50	—	65
CANARIAS	—	—	—	—	—	—	—	—	—	—	—
ESPAÑA	—	—	6.967	5.259	104.950	416	41.314	15	23.173	1.129	183.223

INVENTARIO FORESTAL

DISTRIBUCION DE LA SUPERFICIE DE MONTE ALTO SEGUN ESPECIES Y CLASES DE EDAD
AREAS TEMPORALMENTE NO ARBOLADAS

Provincias y Comunidades Autónomas	Frondosas							Subtotal — Ha	Total — Ha
	Alcor- noque — Ha	Otros Quercus — Ha	Haya — Ha	Castaño — Ha	Chopo — Ha	Eucalipto — Ha	Otros — Ha		
Coruña (La)	—	—	—	—	—	290	—	290	8.890
Lugo	—	—	—	—	—	—	—	—	—
Orense	—	—	—	—	—	—	—	—	—
Pontevedra	—	500	—	400	—	13.000	600	14.500	82.500
GALICIA	—	500	—	400	—	13.290	600	14.790	91.390
P. DE ASTURIAS	—	—	—	—	—	—	—	—	—
CANTABRIA	—	19	—	—	2	869	—	890	1.161
Alava	—	—	—	—	10	—	—	10	1.345
Guipúzcoa	—	44	37	9	11	—	31	132	7.243
Vizcaya	—	125	8	—	5	629	65	832	10.476
PAIS VASCO	—	169	45	9	26	629	96	974	19.064
NAVARRA	—	—	—	—	100	—	—	100	650
LA RIOJA	—	396	—	—	260	—	—	656	856
Huesca	—	—	—	—	—	—	—	—	—
Teruel	—	—	—	—	—	—	—	—	—
Zaragoza	—	—	—	—	—	—	—	—	—
ARAGON	—	—	—	—	—	—	—	—	—
Barcelona	—	—	—	—	—	—	—	—	—
Gerona	—	—	—	—	—	—	—	—	—
Lérida	—	—	—	—	—	—	—	—	—
Tarragona	—	—	—	—	—	—	—	—	—
CATALUÑA	—	—	—	—	—	—	—	—	—
BALEARES	—	—	—	—	—	—	—	—	—
Avila	—	—	—	—	25	—	—	25	1.090
Burgos	—	—	—	—	104	—	—	104	222
León	—	—	—	—	500	—	—	500	500
Palencia	—	—	—	—	97	—	—	97	97
Salamanca	7	641	—	9	30	51	6	744	5.713
Segovia	—	—	—	—	30	—	—	30	200
Soria	—	—	—	—	30	—	—	30	1.281
Valladolid	—	—	—	—	95	—	14	109	356
Zamora	—	—	—	—	—	—	—	—	—
CASTILLA-LEON	7	641	—	9	911	51	20	1.639	9.459
MADRID	—	—	—	—	—	—	—	—	—
Albacete	—	—	—	—	—	—	—	—	—
Ciudad Real	—	—	—	—	—	—	—	—	—
Cuenca	—	—	—	—	2	—	—	2	1.242
Guadalajara	—	—	—	—	180	—	—	180	12.180
Toledo	—	—	—	—	—	—	—	—	—
CASTILLA-LA MANCHA	—	—	—	—	182	—	—	182	13.422
Alicante	—	—	—	—	50	25	25	100	1.450
Castellón	—	—	—	—	—	—	—	—	—
Valencia	—	—	—	—	—	—	—	—	45.195
C. VALENCIANA	—	—	—	—	50	25	25	100	46.645
R. DE MURCIA	—	—	—	—	—	—	—	—	—
Badajoz	—	—	—	—	40	7.372	—	7.412	7.412
Cáceres	—	—	—	16	—	1.030	—	1.046	20.643
EXTREMADURA	—	—	—	16	40	8.402	—	8.458	28.055
Almería	—	—	—	—	—	—	—	—	—
Cádiz	—	—	—	—	—	—	—	—	73
Córdoba	—	—	—	—	—	—	—	—	—
Granada	—	—	—	—	541	—	—	541	541
Huelva	—	—	—	—	—	87.245	—	87.245	87.245
Jaén	—	—	—	—	—	—	—	—	—
Málaga	—	—	—	—	—	—	—	—	2
Sevilla	—	—	—	—	125	6.814	—	6.939	7.109
ANDALUCIA	—	—	—	—	666	94.059	—	94.725	94.970
Palmas (Las)	—	—	—	—	—	—	—	—	—
Sta. Cruz de Tenerife	—	—	—	—	—	17	—	17	82
CANARIAS	—	—	—	—	—	17	—	17	82
ESPAÑA	7	1.725	45	434	2.237	117.342	741	122.531	305.754

INVENTARIO FORESTAL

DISTRIBUCION DE LA SUPERFICIE DE MONTE ALTO SEGUN ESPECIES Y CLASES DE EDAD
REPOBLACIONES EN EL AÑO 1986

Provincias y Comunidades Autónomas	Coníferas										Subtotal Ha
	Abeto Ha	Pino Uncinata Ha	Pino Silvestre Ha	Pino Laricio Ha	Pino Pinaster Ha	Pino Piñonero Ha	Pino Halepensis Ha	Pino Canario Ha	Pino Radiata Ha	Otros Ha	
Coruña (La)	—	—	—	—	—	—	—	—	—	—	—
Lugo	—	—	—	—	—	—	—	—	—	—	—
Orense	—	—	700	—	1.000	—	—	—	14	—	1.714
Pontevedra	—	—	—	—	1.000	—	—	—	200	—	1.200
GALICIA	—	—	700	—	2.000	—	—	—	214	—	2.914
P. DE ASTURIAS	30	—	25	—	—	—	—	—	278	—	333
CANTABRIA	—	—	131	49	—	—	—	—	158	—	338
Alava	—	—	776	324	3	—	—	—	1.268	861	3.232
Guipúzcoa	—	—	5	450	76	—	—	—	3.162	543	4.236
Vizcaya	—	—	36	95	199	—	—	—	4.910	347	5.587
PAIS VASCO	—	—	817	869	278	—	—	—	9.340	1.751	13.055
NAVARRA	—	—	—	298	—	—	609	—	—	23	930
LA RIOJA	—	25	250	—	—	—	53	—	—	—	328
Huesca	—	20	260	—	—	—	58	—	—	—	338
Teruel	—	—	—	—	—	—	—	—	—	—	—
Zaragoza	—	—	—	—	—	—	—	—	—	—	—
ARAGON	—	20	260	—	—	—	58	—	—	—	338
Barcelona	—	—	—	—	—	—	199	—	—	—	199
Gerona	—	—	—	—	—	344	—	—	—	—	344
Lérida	—	—	—	137	—	—	—	—	—	—	137
Tarragona	—	—	—	—	—	—	133	—	—	—	133
CATALUÑA	—	—	—	137	—	344	332	—	—	—	813
BALEARES	—	—	—	—	—	—	80	—	—	—	80
Avila	—	—	495	10	3.760	30	—	—	—	—	4.295
Burgos	—	—	292	177	—	—	—	—	63	—	532
León	—	115	2.070	343	—	—	—	—	—	—	2.528
Palencia	—	—	—	125	—	400	40	—	—	—	565
Salamanca	—	—	135	—	216	—	—	—	7	—	358
Segovia	—	—	241	—	—	—	—	—	—	—	241
Soria	—	—	612	84	456	—	—	—	—	—	1.152
Valladolid	—	—	—	—	27	210	—	—	—	—	237
Zamora	—	—	138	—	—	11	—	—	—	—	149
CASTILLA-LEON	—	115	3.983	739	4.459	651	40	—	70	—	10.057
MADRID	—	—	—	—	—	—	—	—	—	—	—
Albacete	—	—	—	—	180	—	1.890	—	—	—	2.070
Ciudad Real	—	—	—	—	439	350	—	—	—	—	789
Cuenca	—	—	—	778	—	—	1.282	—	—	—	2.060
Guadalajara	—	—	300	200	200	100	200	—	—	—	1.000
Toledo	—	—	—	—	200	175	435	—	—	—	810
CASTILLA-LA MANCHA	—	—	300	978	1.019	625	3.807	—	—	—	6.729
Alicante	—	—	—	—	—	15	154	—	—	18	187
Castellón	—	—	—	—	—	—	—	—	—	—	—
Valencia	—	—	—	—	—	—	113	—	—	—	113
C. VALENCIANA	—	—	—	—	—	15	267	—	—	18	300
R. DE MURCIA	—	—	—	—	—	—	—	—	—	—	—
Badajoz	—	—	—	—	—	762	—	—	—	—	762
Cáceres	—	—	95	—	4.857	2	—	—	—	8	4.962
EXTREMADURA	—	—	95	—	4.857	764	—	—	—	8	5.724
Almería	—	—	—	425	—	—	450	—	—	150	1.025
Cádiz	—	—	—	—	—	262	33	—	—	—	295
Córdoba	—	—	—	—	—	—	—	—	—	—	—
Granada	—	—	—	384	—	—	1.028	—	—	—	1.412
Huelva	—	—	—	—	90	927	—	—	—	—	1.017
Jaén	—	—	—	418	—	540	196	—	—	—	1.154
Málaga	60	—	—	14	519	412	774	—	19	—	1.798
Sevilla	—	—	—	—	—	225	—	—	—	—	225
ANDALUCIA	60	—	—	1.241	609	2.366	2.481	—	19	150	6.926
Palmas (Las)	—	—	—	—	—	—	—	—	—	—	—
Sta. Cruz de Tenerife	—	—	—	—	—	—	—	40	—	—	40
CANARIAS	—	—	—	—	—	—	—	40	—	—	40
ESPAÑA	90	160	6.561	4.311	13.222	4.765	7.727	40	10.079	1.950	48.905

INVENTARIO FORESTAL

DISTRIBUCION DE LA SUPERFICIE DE MONTE ALTO SEGUN ESPECIES Y CLASES DE EDAD
REPOBLACIONES EN EL AÑO 1986

Provincias y Comunidades Autónomas	Frondosas							Subtotal Ha	Total Ha
	Alcor- noque Ha	Otros Quercus Ha	Haya Ha	Castaño Ha	Chopo Ha	Eucalipto Ha	Otros Ha		
Coruña (La)	—	—	—	—	—	—	—	—	—
Lugo	—	—	—	—	—	—	—	—	—
Orense	—	—	—	10	—	—	50	60	1.774
Pontevedra	—	5	—	35	—	400	—	440	1.540
GALICIA	—	5	—	45	—	400	50	500	3.414
P. DE ASTURIAS	—	28	—	20	—	—	63	111	444
CANTABRIA	—	49	10	—	5	307	—	371	709
Alava	—	—	—	—	—	—	—	—	3.232
Guipúzcoa	—	47	140	2	—	—	82	271	4.507
Vizcaya	—	10	—	—	3	277	63	353	5.940
PAIS VASCO	—	57	140	2	3	277	145	624	13.679
NAVARRA	—	64	7	—	136	—	—	207	1.137
LA RIOJA	—	—	—	—	260	—	—	260	588
Huesca	—	—	—	—	131	—	—	131	469
Teruel	—	—	—	—	—	—	—	—	—
Zaragoza	—	—	—	—	—	—	—	—	—
ARAGON	—	—	—	—	131	—	—	131	469
Barcelona	—	—	—	—	52	—	—	52	251
Gerona	294	—	—	—	—	—	—	294	638
Lérida	—	101	—	—	—	—	—	101	238
Tarragona	—	—	—	—	16	—	—	16	149
CATALUÑA	294	101	—	—	68	—	—	463	1.276
BALEARES	—	—	—	—	—	—	—	—	80
Avila	—	—	—	800	50	—	—	850	5.145
Burgos	—	—	—	—	264	—	—	264	796
León	—	20	—	—	—	—	—	20	2.548
Palencia	—	—	—	—	74	—	—	74	639
Salamanca	12	25	—	30	16	—	9	92	450
Segovia	—	—	—	—	120	—	—	120	361
Soria	—	45	—	—	149	—	25	219	1.371
Valladolid	—	2	—	—	135	—	2	139	376
Zamora	—	—	—	—	—	—	—	—	149
CASTILLA-LEON	12	92	—	830	808	—	36	1.778	11.835
MADRID	—	—	—	—	—	—	—	—	—
Albacete	—	—	—	—	—	—	—	—	2.070
Ciudad Real	324	—	—	—	35	—	—	359	1.148
Cuenca	—	—	—	—	598	—	—	598	2.658
Guadalajara	—	—	—	—	20	—	—	20	1.020
Toledo	—	—	—	—	240	—	50	290	1.100
CASTILLA-LA MANCHA	324	—	—	—	893	—	50	1.267	7.996
Alicante	—	3	—	—	—	10	5	18	205
Castellón	—	—	—	—	—	—	—	—	—
Valencia	—	—	—	—	—	—	—	—	113
C. VALENCIANA	—	3	—	—	—	10	5	18	318
R. DE MURCIA	—	—	—	—	—	—	—	—	—
Badajoz	—	—	—	—	—	—	—	—	762
Cáceres	127	51	—	82	—	—	—	260	5.222
EXTREMADURA	127	51	—	82	—	—	—	260	5.984
Almería	—	225	—	—	—	—	30	255	1.280
Cádiz	10	36	—	—	—	—	50	96	391
Córdoba	—	—	—	—	—	—	—	—	—
Granada	2	—	—	—	442	—	—	444	1.856
Huelva	341	—	—	—	2	59	—	402	1.419
Jaén	108	68	—	—	54	—	—	230	1.384
Málaga	88	341	—	210	—	—	28	667	2.465
Sevilla	—	—	—	—	—	—	—	—	225
ANDALUCIA	549	670	—	210	498	59	108	2.094	9.020
Palmas (Las)	—	—	—	—	—	—	—	—	—
Sta. Cruz de Tenerife	—	—	—	—	—	—	—	—	40
CANARIAS	—	—	—	—	—	—	—	—	40
ESPAÑA	1.306	1.120	157	1.189	2.802	1.053	457	8.084	56.989

INVENTARIO FORESTAL

DISTRIBUCION DE LA SUPERFICIE DE MONTE ALTO SEGUN ESPECIES Y CLASES DE EDAD MAYORES DE UN AÑO

Provincias y Comunidades Autónomas	Coníferas										Subtotal Ha
	Abeto Ha	Pino Ucinata Ha	Pino Silvestre Ha	Pino Laricio Ha	Pino Pinaster Ha	Pino Piñonero Ha	Pino Halepensis Ha	Pino Canario Ha	Pino Radlata Ha	Otros Ha	
Coruña (La)	—	—	—	—	218.452	—	—	—	25.925	36.685	281.062
Lugo	—	—	59.066	—	102.814	—	—	—	35.379	24.317	221.576
Orense	—	—	5.000	2.000	87.400	—	—	—	2.326	1.400	98.126
Pontevedra	—	—	—	—	84.939	—	—	—	2.639	—	87.578
GALICIA	—	—	64.066	2.000	493.605	—	—	—	66.269	62.402	688.342
P. DE ASTURIAS	50	—	4.241	—	18.471	—	—	—	15.979	2.626	41.367
CANTABRIA	—	—	7.055	748	465	—	—	—	16.523	4.708	29.499
Alava	—	—	14.598	1.040	109	—	155	—	13.148	2.073	31.123
Guipúzcoa	—	—	229	3.769	446	—	—	—	57.067	11.124	72.635
Vizcaya	—	—	682	452	4.351	—	—	—	66.163	6.988	78.636
PAIS VASCO	—	—	15.509	5.261	4.906	—	155	—	136.378	20.185	182.394
NAVARRA	—	1.290	62.990	23.985	—	—	15.499	—	8.540	5.191	117.495
LA RIOJA	—	925	17.368	14.175	55	—	3.480	—	—	323	36.326
Huesca	1.412	1.380	104.524	5.000	—	—	3.742	—	—	—	116.058
Teruel	—	—	57.472	54.900	22.452	—	53.702	—	—	67.125	255.651
Zaragoza	—	—	11.189	14.628	9.103	—	82.814	—	—	17.266	135.000
ARAGON	1.412	1.380	173.185	74.528	31.555	—	140.258	—	—	84.391	506.709
Barcelona	938	2.955	76.869	29.969	103	40.266	176.270	—	227	207	327.804
Gerona	1.217	8.051	37.236	460	4.560	55.986	41.411	—	435	265	149.621
Lérida	18.550	36.849	48.320	63.819	—	92	16.733	—	—	—	184.363
Tarragona	—	—	5.635	14.773	142	472	84.953	—	—	—	105.975
CATALUÑA	20.705	47.855	168.060	109.021	4.805	96.816	319.367	—	662	472	767.763
BALEARES	—	—	—	—	—	—	1.576	—	—	—	1.576
Ávila	—	—	14.208	416	41.535	7.744	—	—	—	2.318	66.221
Burgos	—	1.277	87.532	9.669	33.240	—	—	—	2.551	29.941	164.210
León	—	3.500	40.263	16.615	20.772	—	—	—	—	—	81.150
Palencia	—	—	10.498	18.972	5.801	3.500	3.720	—	—	—	42.491
Salamanca	—	—	15.124	423	20.005	139	—	—	223	597	36.511
Segovia	—	—	45.312	2.280	90.613	3.900	—	—	—	265	142.370
Soria	150	1.500	62.216	20.211	54.438	—	135	—	—	38.990	177.640
Valladolid	—	—	—	17	28.940	39.782	925	—	—	235	69.899
Zamora	—	—	—	51.581	—	—	—	—	—	35	51.616
CASTILLA-LEON	150	6.277	275.153	120.184	295.344	55.065	4.780	—	2.774	72.381	832.108
MADRID	—	—	22.035	—	10.461	12.182	3.442	—	—	7.640	55.760
Albacete	—	—	—	20.133	45.724	6.116	108.633	—	—	30.095	183.701
Ciudad Real	—	—	—	—	64.564	27.670	489	—	66	—	92.789
Cuenca	—	—	42.392	159.277	70.970	21.891	70.991	—	—	4.300	369.821
Guadalajara	—	—	44.300	45.200	44.300	190	6.870	—	—	—	140.860
Toledo	—	—	25	—	34.000	5.100	1.400	—	—	2.575	43.100
CASTILLA-LA MANCHA	—	—	86.717	224.610	259.558	60.967	188.383	—	66	9.970	830.271
Alicante	—	—	—	—	500	5.500	46.612	—	—	2.150	54.762
Castellón	—	—	1.368	3.194	9.125	—	31.937	—	—	—	45.624
Valencia	—	—	—	3.846	28.848	—	159.629	—	—	—	192.323
C. VALENCIANA	—	—	1.368	7.040	38.473	5.500	238.178	—	—	2.150	292.709
R. DE MURCIA	—	—	—	5.500	3.000	500	70.879	—	—	—	79.879
Badajoz	—	—	—	—	19.510	24.129	33	—	70	24	43.766
Cáceres	—	—	1.662	—	60.942	263	—	—	17	1	62.885
EXTREMADURA	—	—	1.662	—	80.452	24.392	33	—	87	25	106.651
Almería	—	20	9.421	22.086	10.731	454	35.482	—	—	500	78.694
Cádiz	—	—	—	—	681	14.107	452	—	—	—	15.240
Córdoba	—	—	—	—	27.135	47.707	1.162	1.420	480	22	77.926
Granada	—	—	—	5.775	—	—	8.305	—	—	—	14.080
Huelva	—	—	—	—	6.019	65.843	493	—	7	3.363	75.725
Jaén	—	—	—	67.904	60.406	54.686	60.241	—	638	260	244.135
Málaga	247	—	137	541	40.677	2.250	40.778	98	2.431	423	87.582
Sevilla	—	—	—	—	—	10.998	—	—	—	—	10.998
ANDALUCIA	247	20	9.558	96.306	145.649	196.045	146.913	1.518	3.556	4.568	604.380
Palmas (Las)	—	—	—	—	—	—	—	8.479	—	136	8.615
Sta. Cruz de Tenerife	—	—	—	—	—	—	—	10.911	3.585	—	14.496
CANARIAS	—	—	—	—	—	—	—	19.390	3.585	136	23.111
ESPAÑA	22.564	57.747	908.967	683.358	1.386.799	451.467	1.132.943	20.908	254.419	277.168	5.196.340

INVENTARIO FORESTAL

DISTRIBUCION DE LA SUPERFICIE DE MONTE ALTO SEGUN ESPECIES Y CLASES DE EDAD-
MAYORES DE UN AÑO

Provincias y Comunidades Autónomas	Fronzosas							Subtotal Ha	Total Ha
	Alcor- noque Ha	Otros Quercus Ha	Haya Ha	Castaña Ha	Chopo Ha	Eucalipto Ha	Otros Ha		
Coruña (La)	—	16.321	—	—	—	15.081	19.285	50.687	331.749
Lugo	—	43.148	—	14.235	—	4.086	13.851	75.320	296.896
Orense	—	3.500	—	6.000	—	600	61.700	71.800	169.926
Pontevedra	—	1.318	—	476	—	8.460	312	10.566	98.144
GALICIA	—	64.287	—	20.711	—	28.227	95.148	208.373	896.715
P. DE ASTURIAS	—	10.165	15.412	25.629	—	41.329	24.684	117.219	158.586
CANTABRIA	—	20.114	21.801	—	180	29.774	34.909	106.778	136.277
Alava	—	38.433	30.404	41	270	—	4.555	73.703	104.826
Guipúzcoa	—	6.088	16.521	389	66	7	10.021	33.092	105.727
Vizcaya	—	9.760	3.069	87	102	2.855	4.842	20.715	99.351
PAIS VASCO	—	54.281	49.994	517	438	2.862	19.418	127.510	309.904
NAVARRA	—	32.396	121.703	2.092	1.287	—	4.110	161.588	279.083
LA RIOJA	—	39.168	21.309	—	4.555	—	—	65.032	101.358
Huesca	—	2.170	6.004	—	4.591	—	—	12.765	128.823
Teruel	—	12.397	—	—	766	—	186	13.349	269.000
Zaragoza	—	—	—	—	4.260	—	1.437	5.697	140.697
ARAGON	—	14.567	6.004	—	9.617	—	1.623	31.811	538.520
Barcelona	2.710	12.446	8.430	2.208	1.544	198	21	27.557	355.361
Gerona	31.105	19.489	15.451	14.987	7.378	1.722	1.414	91.546	241.167
Lérida	—	26.540	2.136	—	720	686	2.091	32.173	216.536
Tarragona	—	16	8	36	127	—	—	187	106.162
CATALUÑA	33.815	58.491	26.025	17.231	9.769	2.606	3.526	151.463	919.226
BALEARES	—	—	—	—	—	—	—	—	1.576
Avila	—	4.575	—	360	275	—	297	5.507	71.728
Burgos	—	12.752	9.999	—	3.682	—	—	26.433	190.643
León	—	40.000	11.000	5.000	20.000	—	3.802	79.802	160.952
Palencia	—	11.425	2.741	—	1.398	—	—	15.564	58.055
Salamanca	190	25.041	—	577	238	126	37	26.209	62.720
Segovia	—	597	—	—	2.638	—	441	3.676	146.046
Soria	—	1.120	2.165	—	3.500	20	800	7.605	185.245
Valladolid	52	208	—	—	4.020	—	614	4.894	74.793
Zamora	375	8.140	—	120	7.930	—	—	16.665	68.181
CASTILLA-LEON	617	103.858	25.905	6.057	43.681	146	5.991	186.255	1.018.363
MADRID	—	1.072	—	—	—	—	3.272	4.344	60.104
Albacete	—	25.342	—	—	1.500	—	2.000	28.842	212.543
Ciudad Real	11.228	72.573	—	45	550	870	—	85.266	178.055
Cuenca	—	367	—	—	2.415	—	200	2.982	372.803
Guadalajara	—	—	—	—	3.000	—	—	3.000	143.860
Toledo	3.500	52.750	—	50	2.000	475	4.025	62.800	105.900
CASTILLA-LA MANCHA	14.728	151.032	—	95	9.465	1.345	6.225	182.890	1.013.161
Alicante	—	1.197	—	—	25	545	433	2.200	56.962
Castellón	5.080	12.170	—	—	—	—	—	17.250	62.874
Valencia	—	4.479	—	—	223	58	—	4.760	197.083
C. VALENCIANA	5.080	17.846	—	—	248	603	433	24.210	316.919
R. DE MURCIA	—	—	—	—	176	—	—	176	80.055
Badajoz	—	72	—	15	460	47.487	—	48.034	91.800
Cáceres	746	2.195	—	7.892	4.491	27.362	1.042	43.728	106.613
EXTREMADURA	746	2.267	—	7.907	4.951	74.849	1.042	91.762	198.413
Almería	—	6.930	—	—	100	112	60	7.202	85.896
Cádiz	—	—	—	—	—	4.158	1.500	5.658	20.898
Córdoba	9.663	—	—	—	343	1.478	28.236	39.720	117.646
Granada	353	—	—	—	7.276	—	—	7.629	21.709
Huelva	10.269	5.154	—	—	316	127.188	2.050	144.977	220.702
Jaén	1.452	148.712	—	3	386	16	2	150.571	394.706
Málaga	21.598	26.483	—	2.415	88	767	144	51.495	139.077
Sevilla	—	—	—	—	65	26.000	—	26.065	37.063
ANDALUCIA	43.335	187.279	—	2.418	8.574	159.719	31.992	433.317	1.037.697
Palmas (Las)	—	—	—	—	—	—	441	441	9.056
Sta. Cruz de Tenerife	—	—	—	—	—	346	—	346	14.842
CANARIAS	—	—	—	—	—	346	441	787	23.898
ESPAÑA	98.321	756.823	288.153	82.657	92.941	341.806	232.814	1.893.515	7.089.855

INVENTARIO FORESTAL

DISTRIBUCION DE LA SUPERFICIE DE MONTE ALTO SEGUN ESPECIES Y CLASES DE EDAD
TOTAL SUPERFICIES

Provincias y Comunidades Autónomas	Coníferas										Subtotal — Ha
	Abeto — Ha	Pino Uncinata — Ha	Pino Silvestre — Ha	Pino Laricio — Ha	Pino Pinaster — Ha	Pino Piñonero — Ha	Pino Halepensis — Ha	Pino Canario — Ha	Pino Radiata — Ha	Otros — Ha	
Coruña (La)	—	—	—	—	226.452	—	—	—	26.325	36.885	289.662
Lugo	—	—	59.066	—	102.814	—	—	—	35.379	24.317	221.576
Orense	—	—	5.700	2.000	88.400	—	—	—	2.340	1.400	99.840
Pontevedra	—	—	—	—	148.939	—	—	—	7.839	—	156.778
GALICIA	—	—	64.766	2.000	566.605	—	—	—	71.883	62.602	767.856
P. DE ASTURIAS	80	—	4.266	—	18.471	—	—	—	16.257	2.626	41.700
CANTABRIA	—	—	7.258	797	465	—	—	—	16.880	4.708	30.108
Alava	—	—	15.486	1.364	124	—	155	—	15.587	2.974	35.690
Guipúzcoa	—	—	247	4.244	587	—	—	—	67.144	11.760	83.982
Vizcaya	—	—	720	553	4.968	—	—	—	80.106	7.520	93.867
PAIS VASCO	—	—	16.453	6.161	5.679	—	155	—	162.837	22.254	213.539
NAVARRA	—	1.290	63.190	24.283	—	—	16.108	—	8.890	5.214	118.975
LA RIOJA	—	950	17.818	14.175	55	—	3.533	—	—	323	36.854
Huesca	1.412	1.400	104.784	5.000	—	—	3.800	—	—	—	116.396
Teruel	—	—	57.472	54.900	22.452	—	53.702	—	—	67.125	255.651
Zaragoza	—	—	11.189	14.628	9.103	—	82.814	—	—	17.266	135.000
ARAGON	1.412	1.400	173.445	74.528	31.555	—	140.316	—	—	84.391	507.047
Barcelona	938	2.955	76.869	29.969	103	40.266	176.469	—	227	207	328.003
Gerona	1.217	8.051	37.236	460	4.560	56.330	41.411	—	435	265	149.965
Lérida	18.550	36.849	48.320	63.956	—	92	16.733	—	—	—	184.500
Tarragona	—	—	5.635	14.773	142	472	85.086	—	—	—	106.108
CATALUÑA	20.705	47.855	168.060	109.158	4.805	97.160	319.699	—	662	472	768.576
BALEARES	—	—	—	—	—	—	1.655	—	—	—	1.655
Avila	—	—	15.383	426	45.655	7.799	—	—	—	2.318	71.581
Burgos	—	1.277	87.917	9.846	33.240	—	—	—	2.639	29.941	164.860
León	—	3.615	42.333	16.958	20.772	—	—	—	—	—	83.678
Palencia	—	—	10.498	19.097	5.801	3.900	3.760	—	—	—	43.056
Salamanca	—	—	16.459	507	23.876	139	—	—	260	597	41.838
Segovia	—	—	45.603	2.280	90.733	3.900	—	—	—	265	142.781
Soria	150	1.500	63.369	20.388	55.511	—	135	—	—	38.990	180.043
Valladolid	—	—	—	17	29.066	—	40.140	925	—	—	70.383
Zamora	—	—	138	51.581	—	11	—	—	—	35	51.765
CASTILLA-LEON	150	6.392	281.700	121.100	304.654	55.889	4.820	—	2.899	72.381	849.985
MADRID	—	—	22.035	—	10.461	12.182	3.442	—	—	7.640	55.760
Albacete	—	—	—	20.133	45.904	6.116	110.523	—	—	3.095	185.771
Ciudad Real	—	—	—	—	65.003	28.020	489	—	66	—	93.578
Cuenca	—	—	42.392	160.545	71.420	21.891	72.573	—	—	4.300	373.121
Guadalajara	—	—	48.400	49.300	48.300	290	7.570	—	—	—	153.860
Toledo	—	—	25	—	34.200	5.275	1.835	—	—	2.575	43.910
CASTILLA-LA MANCHA	—	—	90.817	229.978	264.827	61.592	192.990	—	66	9.970	850.240
Alicante	—	—	—	—	500	5.515	47.966	—	—	2.318	56.299
Castellón	—	—	1.368	3.194	9.125	—	31.937	—	—	—	45.624
Valencia	—	—	—	4.507	33.607	—	199.056	—	—	461	237.631
C. VALENCIANA	—	—	1.368	7.701	43.232	5.515	278.959	—	—	2.779	339.554
R. DE MURCIA	—	—	—	5.500	3.000	500	70.879	—	—	—	79.879
Badajoz	—	—	—	—	19.510	24.891	33	—	70	24	44.528
Cáceres	—	—	1.761	—	85.392	265	—	—	17	9	87.444
EXTREMADURA	—	—	1.761	—	104.902	25.156	33	—	87	33	131.972
Almería	—	20	9.421	22.511	10.731	454	35.932	—	—	650	79.719
Cádiz	—	—	—	—	681	14.442	485	—	—	—	15.608
Córdoba	—	—	—	—	27.135	47.707	1.162	1.420	480	22	77.926
Granada	—	—	—	6.159	—	—	9.333	—	—	—	15.492
Huelva	—	—	—	—	6.109	66.770	493	—	7	3.363	76.742
Jaén	—	—	—	68.322	60.406	55.226	60.437	—	638	260	245.289
Málaga	307	—	137	555	41.198	2.662	41.552	98	2.450	423	89.382
Sevilla	—	—	—	—	—	11.393	—	—	—	—	11.393
ANDALUCIA	307	20	9.558	97.547	146.260	198.654	149.394	1.518	3.575	4.718	611.551
Palmas (Las)	—	—	—	—	—	—	—	8.479	—	136	8.615
Sta. Cruz de Tenerife	—	—	—	—	—	—	—	10.966	3.635	—	14.601
CANARIAS	—	—	—	—	—	—	—	19.445	3.635	136	23.216
ESPAÑA	22.654	57.907	922.495	692.928	1.504.971	456.648	1.181.984	20.963	287.671	280.247	5.428.468

INVENTARIO FORESTAL

DISTRIBUCION DE LA SUPERFICIE DE MONTE ALTO SEGUN ESPECIES Y CLASES DE EDAD
TOTAL SUPERFICIES

Provincias y Comunidades Autónomas	Frondosas							Subtotal — Ha	Total — Ha
	Alcor- noque — Ha	Otros Quercus — Ha	Haya — Ha	Castaña — Ha	Chopo — Ha	Eucallpto — Ha	Otros — Ha		
Coruña (La)	—	16.321	—	—	—	15.371	19.285	50.977	340.639
Lugo	—	43.148	—	14.235	—	4.086	13.851	75.320	296.896
Orense	—	3.500	—	6.010	—	600	61.750	71.860	171.700
Pontevedra	—	1.823	—	911	—	21.860	912	25.506	182.284
GALICIA	—	64.792	—	21.156	—	41.917	95.798	223.663	991.519
P. DE ASTURIAS	—	10.193	15.412	25.649	—	41.329	24.747	117.330	159.030
CANTABRIA	—	20.182	21.811	—	187	30.950	34.909	108.039	138.147
Alava	—	38.433	30.404	41	280	—	4.555	73.713	109.403
Guipúzcoa	—	6.179	16.698	400	77	7	10.134	33.495	117.477
Vizcaya	—	9.895	3.077	87	110	3.761	4.970	21.900	115.767
PAIS VASCO	—	54.507	50.179	528	467	3.768	19.659	129.108	342.647
NAVARRA	—	32.460	121.710	2.092	1.523	—	4.110	161.895	280.870
LA RIOJA	—	39.564	21.309	—	5.075	—	—	65.948	102.802
Huesca	—	2.170	6.004	—	4.722	—	—	12.896	129.292
Teruel	—	12.397	—	—	766	—	186	13.349	269.000
Zaragoza	—	—	—	—	4.260	—	1.437	5.697	140.697
ARAGON	—	14.567	6.004	—	9.748	—	1.623	31.942	538.989
Barcelona	2.710	12.446	8.430	2.208	1.596	198	21	27.609	355.612
Gerona	31.399	19.489	15.451	14.987	7.378	1.722	1.414	91.840	241.805
Lérida	—	26.641	2.136	—	720	686	2.091	32.274	216.774
Tarragona	—	16	8	36	143	—	—	203	106.311
CATALUÑA	34.109	58.592	26.025	17.231	9.837	2.606	3.526	151.926	920.502
BALEARES	—	—	—	—	—	—	—	—	1.666
Avila	—	4.575	—	1.160	350	—	297	6.382	77.963
Burgos	—	12.752	9.999	—	4.050	—	—	26.801	191.661
León	—	40.020	11.000	5.000	20.500	—	—	80.322	164.000
Palencia	—	11.425	2.741	—	1.569	—	3.802	15.735	58.791
Salamanca	209	25.707	—	616	284	177	52	27.045	68.883
Segovia	—	597	—	—	2.788	—	441	3.826	146.607
Soria	—	1.165	2.165	—	3.679	20	825	7.854	187.897
Valladolid	52	210	—	—	4.250	—	630	5.142	75.525
Zamora	375	8.140	—	120	7.930	—	—	16.565	68.330
CASTILLA-LEON	636	104.591	25.905	6.896	45.400	197	6.047	189.672	1.039.657
MADRID	—	1.072	—	—	—	—	3.272	4.344	60.104
Albacete	—	25.342	—	—	1.500	—	2.000	28.842	214.613
Ciudad Real	11.552	72.573	—	45	585	870	—	85.625	179.203
Cuenca	—	367	—	—	3.015	—	200	3.582	376.703
Guadalajara	—	—	—	—	3.200	—	—	3.200	157.060
Toledo	3.500	52.750	—	50	2.240	475	4.075	63.090	107.000
CASTILLA-LA MANCHA	15.052	151.032	—	95	10.540	1.345	6.275	184.339	1.034.579
Alicante	—	1.200	—	—	75	580	463	2.318	58.617
Castellón	5.080	12.170	—	—	—	—	—	17.250	62.874
Valencia	—	4.479	—	—	223	58	—	4.760	242.391
C. VALENCIANA	5.080	17.849	—	—	298	638	463	24.328	363.882
R. DE MURCIA	—	—	—	—	176	—	—	176	80.055
Badajoz	—	72	—	15	500	54.859	—	55.446	99.974
Cáceres	873	2.246	—	7.990	4.491	28.392	1.042	45.034	132.478
EXTREMADURA	873	2.318	—	8.005	4.991	83.251	1.042	100.480	232.452
Almería	—	7.155	—	—	100	112	90	7.457	87.176
Cádiz	10	36	—	—	—	4.158	1.550	5.754	21.362
Córdoba	9.663	—	—	—	343	1.478	28.236	39.720	117.646
Granada	355	—	—	—	8.259	—	—	8.614	24.106
Huelva	10.610	5.154	—	—	318	214.492	2.050	232.624	309.366
Jaén	1.560	148.780	—	3	440	16	2	150.801	396.090
Málaga	21.686	26.824	—	2.625	88	767	172	52.162	141.544
Sevilla	—	—	—	—	190	32.814	—	33.004	44.397
ANDALUCIA	43.884	187.949	—	2.628	9.738	253.837	32.100	530.136	1.141.687
Palmas (Las)	—	—	—	—	—	—	441	441	9.056
Sta. Cruz de Tenerife	—	—	—	—	—	363	—	363	14.964
CANARIAS	—	—	—	—	—	363	441	804	24.020
ESPAÑA	99.634	759.668	288.355	84.280	97.980	460.201	234.012	2.024.130	7.452.598

CARACTERISTICAS DE ESPACIOS NATURALES EXISTENTES

A - PARQUES NATURALES

Denominación	Situación	Superficie (Ha)	Fecha de creación o reclasificación
1. Dehesa del Moncayo	Zaragoza	1.389	R.D. 27-10-1978
2. Torcal de Antequera	Málaga	1.200	R.D. 27-10-1978
3. Lago de Sanabria	Zamora	5.027	R.D. 27-10-1978
4. Sierra Espuña	Murcia	9.961	R.D. 10-11-1978
5. Hayedo de Tejera Negra	Guadalajara	1.391	R.D. 10-11-1978
6. Monte Alhoya	Pontevedra	746	R.D. 4-12-1978
7. Cuenca Alta del manzanares	Madrid	4.304	R.D. 4-12-1978
8. Monfragüe	Cáceres	17.852	R.D. 4-04-1979
9. Lagunas de Ruidera	C. Real y Albacete	3.772	R.D. 13-07-1979
10. Monte El Valle	Murcia	1.900	R.D. 7-09-1979
11. Islas Cies	Pontevedra	433	R.D. 17-10-1980
12. Dunas de Corralejos e Isla de Lobos	Fuenteventura (Isla de)	2.482	R.D. 15-10-1982
13. Sierra de Grazalema	Cádiz - Málaga	47.200	D. 316/84*
14. Sierras de Cazorla, Segura y las Villas	Jaén	214.300	D. 10/86*
15. Cañón río Lobos	Soria	S.D.	S.D.
16. Montseny	Barcelona	S.D.	D. 105/87, de 20-II
17. Delta del Ebro	Tarragona	S.D.	
18. Cadí-Moixerá	Barcelona - Girona		
	Lérida	S.D.	
19. Aigüamolls	Girona	S.D.	
20. Aigües Tortes	Lérida	S.D.	D. 101/86*
21. Dunas de Liencres (Piélagos)	Cantabria	S.D.	D. 89/86*
22. Islotes del N. de Lanzarote y Riscos de Famara	Lanzarote (Islas de)	S.D.	D. 100/86*
23. Sierra de María	Almería	18.692	D. 236/87, de 30-IX
24. Cabo de Gata-Níjar	Almería	26.000	D. 314/87, de 23-XII
25. Sierra y Cañones de Guara	Huesca	S.D.	D. 73/87, de 9-VI
26. Hayedo de Tejera Negra	Guadalajara	S.D.	D. 21/87, de 18-III
27. Montaña de Montserrat	Barcelona	S.D.	D. 59/87, de 29-I
28. Macizo de Sant Llorenç de Munt y Sierra de Obac	Barcelona	S.D.	D. 106/87, de 20-II
29. Macizo de Albera	Barcelona	S.D.	D. 101/87, de 20-II
30. El Montgó	Alicante	S.D.	D. 25/87, de 16-III
31. Carrascal de la Font Roja	Alicante	S.D.	D. 49/87, de 12-IV
TOTAL		356.569	

B - RESERVAS INTEGRALES Y NATURALES

Denominación	Situación	Superficie (Ha)	Fecha de creación o reclasificación
Muriellos (Reserva biológica Nacional)	Asturias	2.975	R.D. 15-10-1982
Laguna de Fuente de Piedra	Málaga	1.364	Ley 1/84**
Lagunas de Doñar, Almarga, Rincón, Tiscar, Los Jarales y El Conde	Córdoba	134	Ley 11/84**
Doce lagunas de Cádiz	Cádiz	397	Ley 2/87**
Isla de Enmedio (incluida en Marismas Odiel)	Huelva	480	
Marisma de Burrol (incluida en Marismas Odiel)	Huelva	597	
Aigüamolls de l'Empordà	Girona	S.D.	
Punta de la Banyà (Reserva Natural)	Delta del Ebro	S.D.	D. 332/86*
Isla de Sapinya (Reserva Natural)	Delta del Ebro	S.D.	D. 332/86*
Delta del Llobregat, RicardaCa L'arana, Remolar Filipines	Barcelona	S.D.	D. 226/87, de 9-VI
TOTAL		5.947	

C - PARAJES NATURALES DE INTERES NACIONAL

Denominación	Situación	Superficie (Ha)	Fecha de creación o reclasificación
Hayedo de Montejo	Madrid	250	R.D. 1974
San Juan de la Peña	Huesca	S.D.	R.D. 30-10-1920
Marismas del Odiel (excl. Reserva Integral)	Huelva	4.543	Ley 12/84**
La Garroixa	Girona	S.D.	
Macizo de Pedraforca y Poblet Massis l'Albera (vertiente sur)	Tarragona	S.D.	Ley 3/86**
TOTAL		4.793	

D - OTROS ESPACIOS NATURALES

Denominación	Situación	Superficie (Ha)	Fecha de creación o reclasificación
PARQUES REGIONALES			
Cuenca del Manzanares	Madrid	S.D.	Ley 1/85**
AREAS NATURALES DE INTERES ESPECIAL			
Es-Trenc-Salobrar de Campos S'Albufera d'Es Grau	Baleares	S.D.	Ley 4/86**

* Gobierno de la Comunidad Autónoma.
** Parlamento de la Comunidad Autónoma.

INVENTARIO FORESTAL

VIAS DE SACAs: Análisis provincial en 1987

Provincias y Comunidades Autónomas	ICONA				Dirección General (datos 1988) de la Producción Agraria	
	Construcción y mejora Km		Conservación Km		Construcción Km	Conservación Km
	Montes Régimen patrimonial	Montes de Utilidad Pública	Montes Régimen patrimonial	Montes de Utilidad Pública		
Coruña (La)	—	—	—	—	—	—
Lugo	26	—	40	—	—	—
Orense	—	—	—	—	—	—
Pontevedra	—	—	—	—	—	—
GALICIA	26	—	40	—	—	—
P. DE ASTURIAS	—	—	93	13	—	—
CANTABRIA	17	19	—	16	—	—
Alava	—	—	—	—	—	—
Gipúzcoa	—	—	—	—	—	—
Vizcaya	—	—	—	—	—	—
PAIS VASCO (*)	—	—	—	—	—	—
NAVARRA	29	30	—	—	—	—
LA RIOJA	—	—	—	—	—	—
Huesca	5	35	10	100	—	—
Teruel	—	23	10	123	—	—
Zaragoza	25	25	—	22	—	—
ARAGON	30	83	20	245	—	—
Barcelona	—	10	—	55	—	—
Gerona	—	2	—	46	—	—
Lérida	—	8	—	315	10	113
Tarragona	—	1	—	—	1	4
CATALUÑA	—	21	—	416	11	117
BALEARES	1	—	—	—	5	2
Avila	—	36	—	73	—	—
Burgos	—	11	—	20	—	—
León	—	98	11	77	—	—
Palencia	—	25	—	16	—	—
Salamanca	2	49	50	13	2	—
Segovia	5	3	2	164	—	—
Soria	—	—	—	4	—	—
Valladolid	—	—	—	50	—	—
Zamora	—	—	—	—	—	—
CASTILLA-LEON	7	222	63	397	2	—
MADRID	20	30	—	—	—	—
Albacete	28	35	—	—	—	—
Ciudad Real	17	—	—	—	—	—
Cuenca	7	59	—	124	—	—
Guadalajara	—	14	—	67	—	—
Toledo	—	—	—	—	—	2
CASTILLA LA MANCHA	52	108	—	191	—	2
Alicante	—	—	—	—	—	—
Castellón	7	15	—	—	29	2
Valencia	—	—	66	39	6	—
C. VALENCIANA	7	15	66	39	35	2
R. DE MURCIA	95	—	—	—	—	—
Badajoz	—	—	—	—	9	—
Cáceres	—	—	—	—	—	—
EXTREMADURA	—	—	—	—	9	—
Almería	12	—	168	—	—	—
Cádiz	—	—	—	—	9	—
Córdoba	—	—	—	—	11	66
Granada	64	—	—	—	—	—
Huelva	—	—	—	—	36	5
Jaén	—	—	—	—	—	—
Málaga	—	—	—	—	8	18
Sevilla	—	—	—	—	6	61
ANDALUCIA	76	—	168	—	70	150
Palmas (Las)	—	—	—	—	—	—
Sta. Cruz de Tenerife	—	—	—	—	—	—
CANARIAS	—	—	—	—	—	—
ESPAÑA	360	528	450	1.337	132	273

Nota: En Montes de ICONA se construyeron 61 Km. y conservaron 37 Km.

INVENTARIO FORESTAL

VIAS PECUARIAS: Análisis provincial de las clasificadas a 31 de diciembre de 1987

Provincias y Comunidades Autónomas	Número total de términos municipales	Términos clasificados sin vías pecuarias	Términos con clasificación aprobada			Términos en trámite de aprobación	Términos pendientes de clasificar
			Número	Km V. P.	Ha V. P.		
Coruña (La)	93	—	—	—	—	—	93
Lugo	66	—	—	—	—	—	66
Orense	92	—	—	—	—	—	92
Pontevedra	55	—	—	—	—	—	55
GALICIA	306	—	—	—	—	—	306
P. DE ASTURIAS	78	7	—	—	—	—	71
CANTABRIA	102	9	—	—	—	1	92
Alava	75	16	25	646	605	—	34
Guipúzcoa	82	—	—	—	—	—	82
Vizcaya	97	—	—	—	—	—	97
PAIS VASCO	254	16	25	646	605	—	213
NAVARRA	265	—	s.d.	85	340	—	s.d.
LA RIOJA	183	18	23	369	594	4	138
Huesca	349	62	197	3.711	13.175	3	87
Teruel	282	9	33	1.281	3.824	5	235
Zaragoza	305	2993	3.025	12.490	10	173	—
ARAGON	936	100	323	8.017	29.489	18	495
Barcelona	309	8	6	69	97	4	291
Gerona	250	14	1	7	3	—	235
Lérida	320	—	5	118	468	1	314
Tarragona	180	2	52	999	2.171	—	126
CATALUÑA	1.059	24	64	1.193	2.739	5	966
BALEARES	65	—	—	—	—	—	65
Avila	268	16	127	1.279	3.584	3	122
Burgos	504	63	210	3.982	10.269	4	227
León	235	28	112	1.226	3.268	7	88
Palencia	247	64	139	1.408	4.231	6	38
Salamanca	386	49	156	1.451	4.856	2	179
Segovia	275	30	171	2.098	8.529	4	70
Soria	345	28	143	2.083	6.821	2	172
Valladolid	235	8	206	3.188	9.242	6	15
Zamora	307	35	147	1.487	4.702	2	123
CASTILLA-LEON	2.802	321	1.411	18.202	55.502	36	1.034
MADRID	183	7	169	3.678	12.434	7	—
Albacete	86	16	68	1.448	7.001	2	—
Ciudad Real	98	7	90	3.373	15.096	1	—
Cuenca	290	82	154	1.900	8.264	12	42
Guadalajara	406	119	178	1.398	10.082	10	99
Toledo	206	14	191	3.284	11.243	—	1
CASTILLA LA MANCHA	1.086	238	681	11.403	51.686	25	142
Alicante	139	10	93	1.876	5.374	8	28
Castellón	140	1	80	2.834	7.954	34	25
Valencia	265	4	194	3.289	11.246	67	—
C. VALENCIANA	544	15	367	7.999	24.574	109	53
R. DE MURCIA	43	6	22	1.590	5.509	15	—
Badajoz	162	16	142	3.920	16.971	4	—
Cáceres	223	11	131	2.728	10.245	1	80
EXTREMADURA	385	27	273	6.648	27.216	5	80
Almería	103	3	47	1.645	5.274	2	51
Cádiz	42	—	42	4.142	19.025	—	—
Córdoba	75	—	70	4.714	12.814	—	5
Granada	198	14	175	3.215	12.290	1	8
Huelva	78	—	30	1.013	2.379	14	34
Jaén	101	—	90	3.935	15.210	1	10
Málaga	100	2	85	2.264	7.705	13	—
Sevilla	102	—	102	6.009	25.594	—	—
ANDALUCIA	799	19	641	26.937	100.291	31	108
Palmas (Las)	34	—	—	—	—	—	34
Sta. Cruz de Tenerife	53	—	—	—	—	—	53
CANARIAS	87	—	—	—	—	—	87
ESPAÑA	9.177	807	3.999	86.767	310.979	256	3.850

REPOBLACION FORESTAL: Serie histórica de las superficies repobladas

Años	En montes del Estado y consorciados		Reposición de marras — Ha	En montes de utilidad pública no consorciados (3) — Ha	En finca particular con subvención del Ministerio de Agricultura (4) — Ha	Total replantaciones (4) — Miles de Ha
	Primera replantación (1) — Ha	Segunda replantación (2) — Ha				
1945	43.683	—	—	5.151	—	48,8
1946	47.916	—	18.823	4.572	—	52,5
1947	33.551	—	25.498	4.588	—	38,1
1948	33.343	—	24.396	10.812	—	44,2
1949	34.131	—	28.966	9.841	—	44,0
1950	30.301	—	32.011	8.043	—	38,3
1951	34.728	—	33.358	11.062	—	45,8
1952	63.518	—	24.647	9.267	—	72,8
1953	99.835	—	15.824	12.053	—	111,9
1954	85.225	—	24.123	23.581	—	108,8
1955	115.118	—	28.595	12.300	—	127,4
1956	103.305	—	32.450	26.511	—	129,8
1957	110.821	—	41.364	25.166	—	136,0
1958	67.537	—	41.791	20.068	—	87,6
1959	108.239	—	36.515	12.321	—	120,6
1960	80.226	—	27.836	7.776	—	88,0
1961	100.212	—	23.591	5.128	—	105,3
1962	86.385	1.719	21.939	6.032	—	94,1
1963	79.047	10.255	16.393	16.154	—	105,5
1964	82.288	11.916	14.750	9.675	—	103,9
1965	72.293	16.535	16.955	11.865	—	100,7
1966	65.739	21.360	24.025	8.759	—	95,9
1967	58.328	22.328	20.958	12.838	—	93,5
1968	54.932	21.341	16.197	8.322	878	85,5
1969	59.994	25.584	14.841	16.464	4.042	106,1
1970	70.096	23.941	11.839	13.303	4.030	111,4
1971	68.149	20.167	13.377	7.010	11.151	106,5
1972	70.065	18.286	6.554	8.302	17.278	113,9
1973	55.776	12.403	11.849	11.551	15.441	95,2
1974	71.910	18.689	6.003	14.757	14.837	120,2
1975	35.615	12.734	8.967	10.991	21.927	81,3
1976	48.179	21.276	7.042	13.504	29.828	112,8
1977	43.915	25.959	4.585	2.165	40.030	112,1
1978	24.236	17.440	7.678	1.520	21.355	64,6
1979	38.745	41.091	7.725	459	22.566	102,9
1980	38.066	22.832	5.421	2.872	12.452	76,2
1981	28.765	19.888	9.451	604	17.674	66,9
1982	37.007	41.711	10.442	9.938	12.901	101,6
1983	29.021	22.904	8.800	14.515	11.672	78,1
1984	21.429	14.951	5.924	16.180	7.842	60,4
1985	16.474	18.130	4.714	16.302	4.477	55,4
1986	16.019	10.534	4.816	13.026	11.776	51,3
1987	11.188	7.383	4.075	13.005	10.872	42,4
1988	s.d.	s.d.	s.d.	s.d.	1.183	—
TOTAL	—	—	—	—	294.194	—

- (1) Repoblación forestal de terrenos desnudos.
(2) Repoblación de superficies de bosque cortadas o incendiadas.
(3) Repoblación de ramos y calveros, cortas o incendios.
(4) Excluida reposición de marras.

INVENTARIO FORESTAL

REPOBLACION FORESTAL: Superficies repobladas por la acción directa de la Administración, según especies

Especies	Total repoblaciones logradas hasta 1976 — Ha	Repoblaciones efectuadas en el año										
		1977 — Ha	1978 — Ha	1979 — Ha	1980 — Ha	1981 — Ha	1982 — Ha	1983 — Ha	1984 — Ha	1985 — Ha	1986 — Ha	1987 — Ha
Pino silvestre . . .	386.860,4	9.931	6.393	12.988	9.718	5.610	12.229	12.516	10.384	8.583	7.238	4.276
Pino laricio . . .	279.311,7	6.926	5.165	9.786	8.341	4.983	8.931	7.444	3.597	2.627	2.863	3.104
Pino pinaster . . .	569.153,4	13.298	8.978	13.709	13.672	14.428	18.896	12.064	8.416	10.984	7.672	1.933
Pino piñonero . . .	125.655,1	7.374	5.621	9.450	8.356	9.209	10.929	10.065	9.304	9.401	5.286	4.900
Pino halepensis . .	299.664,8	14.017	7.965	12.243	12.759	12.273	21.528	19.532	13.865	8.877	9.639	10.917
Pino canario . . .	16.905,1	690	999	963	610	211	519	367	103	1.214	50	200
Pino radiata . . .	111.294,8	4.518	3.965	6.978	4.300	3.614	5.578	5.096	1.907	3.630	2.121	1.233
Chopo	15.628,8	1.407	543	1.095	1.028	1.169	1.278	1.282	872	1.220	942	921
Eucalipto	204.682,9	9.052	2.998	9.357	2.792	2.627	565	340	145	132	462	28
Otras especies . .	35.579,0	2.671	569	3.746	2.194	3.185	8.203	4.918	3.967	4.238	3.306	3.974
TOTAL	2.044.736	69.874	43.196	80.315	63.770	57.309	88.656	73.624'	52.560	50.906	39.579	31.576

REPOBLACION FORESTAL: Superficies repobladas por iniciativa privada, a través de la Dirección General de la Producción Agraria, según especies

Especies	1977 — Ha	1978 — Ha	1979 — Ha	1980 — Ha	1981 — Ha	1982 — Ha	1983 — Ha	1984 — Ha	1985 — Ha	1986 — Ha	1987 — Ha	1988 — Ha
Chopo	2.875	2.871	2.757	2.571	3.797	2.899	2.670	2.124	1.043	2.699	1.958	—
Eucalipto	28.364	11.038	11.157	4.027	5.331	5.256	2.237	1.029	868	3.081	2.696	—
Otras especies	7.797	6.303	7.691	5.065	6.633	3.960	4.563	3.057	1.973	3.646	3.320	1.183
Especies nobles	994	1.143	961	789	1.913	786	2.204	1.358	593	2.332	2.898	—
TOTAL	40.030	21.355	22.598	12.452	17.674	12.901	11.674	7.568	4.477	11.758	10.872	1.183

REPOBLACIONES: Análisis provincial de las realizadas por iniciativa privada a través
de la D.G. de Producción Agraria

Provincias y Comunidades Autónomas	Replantaciones	
	Datos 1988 Ha	Datos 1989 Ha
Coruña (La)	—	—
Lugo	—	—
Orense	—	—
Pontevedra	—	—
GALICIA	—	—
P. DE ASTURIAS	—	—
CANTABRIA	—	—
Alava	—	—
Guipúzcoa	—	—
Vizcaya	—	—
PAIS VASCO	—	—
NAVARRA	—	—
LA RIOJA	—	—
Huesca	9	—
Teruel	17	—
Zaragoza	18	—
ARAGON	44	—
Barcelona	—	—
Gerona	80	—
Lérida	11	12
Tarragona	2	—
CATALUÑA	93	12
BALEARES	2	5
Avila	—	—
Burgos	—	—
León	3	5
Palencia	—	15
Salamanca	17	27
Segovia	—	—
Soria	30	30
Valladolid	4	5
Zamora	—	6
CASTILLA-LEON	54	88
MADRID	—	—
Albacete	4	2
Ciudad Real	22	13
Cuenca	7	1
Guadalajara	8	—
Toledo	105	55
CASTILLA-LA MANCHA	146	71
Alicante	59	32
Castellón	9	14
Valencia	—	23
C. VALENCIANA	68	69
R. DE MURCIA	143	38
Badajoz	54	40
Cáceres	478	932
EXTREMADURA	532	972
Almería	15	—
Cádiz	—	—
Córdoba	—	—
Granada	—	—
Huelva	80	561
Jaén	—	—
Málaga	2	13
Sevilla	4	—
ANDALUCIA	101	574
Palmas (Las)	—	—
Sta. Cruz Tenerife	—	—
CANARIAS	—	—
ESPAÑA	1.183	1.829

INVENTARIO FORESTAL

INCENDIOS FORESTALES: Serie del número de los mismos, las superficie afectadas y las pérdidas económicas ocasionadas

Año	Número de incendios	Superficie afectada en hectáreas			Pérdidas en productos primarios (millones de ptas.)	Pérdidas en beneficios ambientales (millones de ptas.)	Total pérdidas (millones de ptas.)
		Arbolada	Desarbolada	Totales			
1961	1.680	34.506	12.195	46.701	928	577	1.503
1962	2.022	23.911	31.571	55.482	598	507	1.105
1963	1.302	13.279	9.400	22.679	311	312	1.105
1964	1.645	17.671	13.727	31.398	372	546	918
1965	1.686	21.777	16.241	38.018	412	599	1.011
1966	1.443	24.644	24.710	49.354	446	700	1.146
1967	2.299	33.930	42.645	76.575	575	858	1.433
1968	2.109	20.547	36.081	56.628	549	695	1.244
1969	1.494	19.296	34.423	53.719	484	656	1.140
1970	3.203	34.330	52.994	87.324	764	1.176	1.940
1971	1.714	13.194	21.751	34.945	334	657	991
1972	2.148	18.048	39.235	57.283	559	1.016	1.575
1973	3.765	40.559	54.698	95.257	1.118	1.574	2.692
1974	3.980	58.789	81.422	140.211	1.992	7.709	9.701
1975	4.242	111.091	76.223	187.314	4.121	13.885	17.976
1976	4.596	79.853	82.477	162.300	3.974	12.575	16.549
1977	2.148	26.454	41.086	67.540	981	3.393	4.374
1978	8.324	159.264	275.603	434.867	9.205	17.639	26.844
1979	7.167	119.579	152.139	271.718	6.790	16.819	23.609
1980	7.193	92.503	173.451	265.954	6.774	18.992	25.766
1981	10.882	141.667	156.769	298.436	9.557	29.570	39.127
1982	6.443	63.879	87.765	151.644	4.871	25.945	30.816
1983	4.880	57.832	59.767	117.599	4.197	21.640	25.837
1984	7.649	53.805	110.893	164.698	5.797	26.552	32.349
1985	12.284	178.106	308.221	486.327	18.752	52.142	70.894
1986	7.574	120.989	156.524	277.513	17.379	42.107	53.551
1987	8.316	48.512	88.480	136.992	6.800	31.704	38.504
1988	9.282	40.484	83.484	126.968	5.400	31.918	37.318
1989	19.405	152.162	228.999	381.161	16.000	*	*

Fuente: Los incendios forestales en 1989 (Avance informativo). I.C.O.N.A.

* Sin datos.

INCENDIOS FORESTALES: Número de incendios según su extensión y tipo de vegetación, 1988

Tamaño	Número de incendios	%	Arbolada — Ha	%	M. bajo — Ha	Matorral — Ha	Pastos — Ha	Desarbol. — Ha	%	Total — Ha	%
Menor de 5 Ha	6.167	68,0	3.149,5	8,9	337,3	3.498,4	1.195,6	5.031,3	5,4	8.180,8	6,4
5- 25 Ha	1.978	21,8	5.912,5	16,8	727,3	11.027,1	2.770,6	14.525,0	15,7	20.437,5	16,0
25-100 Ha	700	7,7	7.908,7	22,4	1.414,5	18.112,7	4.322,1	23.849,3	25,7	31.758,0	24,8
100-500 Ha	197	2,2	10.610,7	30,1	1.282,1	18.450,5	7.489,5	27.222,1	29,4	37.812,8	29,6
Mayor de 500 Ha	31	0,3	7.687,0	21,8	2.539,0	8.470,0	11.050,1	22.059,1	23,8	29.746,1	23,2
TOTALES	9.073	100,0	35.268,4	100,0	6.300,2	59.558,9	26.827,9	92.686,8	100,0	127.955,2	100,0

INCENDIOS FORESTALES: Número de montes y superficie afectada según su tipo de vegetación, 1988

Propiedad	Número de montes	%	Arbolada — Ha	%	M. bajo — Ha	Matorral — Ha	Pastos — Ha	Desarbol. — Ha	%	Total — Ha	%
Utilidad pública	888	9,4	2.580,8	7,3	760,6	4.817,3	2.847,8	8.425,7	9,1	11.006,5	8,6
Estado	118	1,2	1.257,8	3,6	13,7	143,7	132,7	290,1	0,3	1.547,9	1,2
U.P. con ICONA	1.104	11,7	5.955,4	16,9	469,4	7.476,2	509,8	8.455,4	9,1	14.410,8	11,3
Part. con ICONA	435	4,6	2.548,5	7,2	156,1	2.478,8	484,4	3.119,3	3,4	5.667,8	4,4
Particulares	6.925	73,1	22.925,9	65,0	4.900,4	44.642,7	22.853,2	72.396,3	78,1	95.322,2	74,5
TOTALES	9.470	100,0	35.268,4	100,0	6.300,2	59.558,7	26.827,9	92.686,8	100,0	127.955,2	100,0

INCENDIOS FORESTALES: Clasificación por causas del número de incendios y de la superficie afectada en el total de montes

Causa	Número de incendios	%	Arbolada — Ha	%	M. bajo — Ha	Matorral — Ha	Pastos — Ha	Desarbol. — Ha	%	Total — Ha	%
Quema de pastos	268	2,8	1.078,1	3,1	123,0	2.184,1	1.841,3	4.148,4	4,5	5.226,5	4,1
Operaciones culturales	399	4,2	499,0	1,4	269,0	1.109,1	2.807,2	4.185,3	4,5	4.684,3	3,7
Trabajo con fuego	66	0,7	582,9	1,7	2,4	160,7	44,6	207,7	0,2	790,6	0,6
Otros trabajos	10	0,1	23,6	0,1	0,3	10,1	0,0	10,4	0,0	34,0	0,0
Explotación forestal	54	0,6	96,6	0,3	5,3	64,1	8,0	77,4	0,1	174,0	0,1
Hogueras	154	1,6	160,8	0,5	21,0	266,1	418,2	705,2	0,8	866,0	0,7
Fumadores	133	1,4	242,8	0,7	3,3	169,5	344,0	516,8	0,6	759,6	0,6
Varias	209	2,2	918,8	2,6	27,4	494,9	186,6	708,9	0,8	1.627,7	1,3
Negligencias	1.293	13,6	3.602,6	10,2	451,7	4.458,6	5.649,8	10.560,1	11,4	14.162,7	11,0
Rayo	143	1,5	272,7	0,8	3,9	307,4	22,3	333,6	0,4	606,3	0,5
Ferrocarril	27	0,3	10,0	0,0	1,5	112,8	12,7	127,0	0,1	137,0	0,1
Intencionado	3.808	40,2	16.177,5	45,9	3.013,6	28.915,8	12.198,1	44.127,5	47,6	60.305,0	47,1
Líneas eléctricas	41	0,4	103,3	0,3	0,0	93,7	233,8	327,5	0,4	430,8	0,3
Maniobras militares	8	0,1	100,0	0,3	0,0	6,6	2,4	9,0	0,0	109,0	0,1
Cohetes-globos	6	0,1	2,5	0,0	0,0	3,0	0,7	3,7	0,0	6,2	0,0
Motor-máquinas	55	0,6	570,7	1,6	413,0	30,7	638,9	1.082,6	1,2	1.653,3	1,3
Otras causas	100	1,2	776,5	2,2	413,0	134,0	875,8	1.422,8	1,5	2.199,3	1,7
Desconocidas	4.089	43,2	14.429,1	40,9	2.416,5	25.630,1	8.069,2	36.115,8	39,0	50.544,9	39,5
TOTALES	9.470	100,0	35.268,4	100,0	6.300,2	59.558,7	26.827,9	92.686,8	100,0	127.955,2	100,0

INCENDIOS FORESTALES: Resumen por provincias y Comunidades Autónomas del número de incendios y de las superficies quemadas, 1989 (1)

Provincias y Comunidades Autónomas	Número de incendios	Superficie Arbolada — Ha	Superficie desarbolada — Ha	Superficie Total — Ha
Coruña (La)	2.553	29.783	30.332	60.115
Lugo	1.400	15.664	26.879	42.543
Orense	1.253	10.975	23.783	34.758
Pontevedra	3.137	28.341	21.939	50.280
GALICIA	8.343	84.763	102.933	187.696
P. DE ASTURIAS	1.354	13.266	18.912	32.178
CANTABRIA	1.033	5.321	9.581	14.902
Alava	154	1.117	694	1.811
Guipúzcoa	163	683	444	1.127
Vizcaya	312	1.290	1.314	2.603
PAIS VASCO	629	3.090	2.452	5.541
NAVARRA	229	1.498	1.285	2.782
LA RIOJA	157	305	1.222	1.527
Huesca	88	176	338	514
Teruel	68	103	390	493
Zaragoza	140	689	792	1.481
ARAGON	296	968	1.520	2.488
Barcelona	169	405	353	758
Gerona	90	188	252	439
Lérida	109	166	355	522
Tarragona	77	497	1.872	2.369
CATALUÑA	445	1.256	2.832	4.088
BALEARES	70	143	67	209
Avila	385	1.082	2.196	3.278
Burgos	293	2.228	4.758	6.985
León	1.068	4.612	21.644	26.256
Palencia	341	933	4.338	5.271
Salamanca	296	9.924	7.311	17.235
Segovia	90	163	218	381
Soria	107	396	319	715
Valladolid	106	98	309	407
Zamora	820	2.235	16.943	19.178
CASTILLA-LEON	3.506	21.671	58.036	79.706
MADRID	374	700	746	1.446
Albacete	40	13	86	99
Ciudad Real	90	443	1.478	1.921
Cuenca	97	209	225	434
Guadalajara	112	91	375	466
Toledo	37	330	1.117	1.448
CASTILLA LA MANCHA	376	1.086	3.281	4.368
Alicante	104	121	463	584
Castellón	104	84	102	186
Valencia	162	291	482	772
C. VALENCIANA	370	496	1.047	1.542
R. DE MURCIA	47	23	159	183
Badajoz	158	1.815	2.593	4.407
Cáceres	761	7.392	13.855	21.248
EXTREMADURA	919	9.207	16.448	25.655
Almería	42	16	840	857
Cádiz	199	1.756	1.319	3.075
Córdoba	111	2.679	1.873	4.552
Granada	88	82	449	531
Huelva	337	2.326	1.083	3.409
Jaén	85	136	101	237
Málaga	216	359	1.729	2.089
Sevilla	137	844	1.019	1.863
ANDALUCIA	1.215	8.198	8.413	16.613
Palmas (Las)	5	80	13	93
S. Cruz de Tenerife	37	91	52	144
CANARIAS	42	171	65	237
ESPAÑA	19.405	152.162	228.999	381.161

(1) Según Avance Informativo del I.C.O.N.A., los Incendios Forestales en 1989-Período 1 de enero al 20 de octubre de 1989.

CAPITULO 24

MADERA Y LEÑA

MADERA Y LEÑA: Serie histórica de la producción y su valor

Años	Madera					Leña	
	Coníferas	Fronosas	Sin clasificar	Producción total	Valor en cargadero	Producción	Valor en cargadero
	Miles de m ³ cc	Miles de m ³ cc	Miles de m ³ cc	Miles de m ³ cc	Millones de ptas	Miles de estéreos	Millones de ptas
1961	3.038	1.540	600	5.178	5.220	22.415	1.895
1962	3.215	1.504	800	5.519	5.600	23.391	1.970
1963	3.200	1.417	700	5.317	5.456	22.717	2.045
1964	3.402	1.388	850	5.640	5.430	21.938	1.903
1965	3.457	1.348	900	5.705	5.690	20.255	1.583
1966	3.630	1.469	950	6.049	5.968	18.530	1.172
1967	3.525	1.253	975	5.853	5.545	17.659	1.221
1968	3.546	1.635	1.000	6.181	5.718	16.256	1.189
1969	3.975	1.631	2.300	7.906	6.871	14.091	1.149
1970	4.474	1.716	2.435	8.627	8.028	12.639	1.036
1971	4.501	1.803	2.535	8.839	9.177	9.626	946
1972	4.719	1.771	2.640	9.130	9.473	11.192	846
1973	5.096	2.419	2.651	10.166	10.998	5.754	305
1974	5.880	2.922	2.362	11.164	18.370	3.965	608
1975	4.585	2.254	4.501	11.340	17.373	3.979	461
1976	5.458	1.979	4.433	11.870	20.298	3.357	468
1977	5.135	2.446	5.583	13.164	23.022	2.809	484
1978	5.206	2.526	5.982	13.962	27.042	2.208	665
1979	4.994	2.399	5.186	13.292	26.122	2.165	502
1980	5.063	2.598	3.289	11.892	24.912	1.474	435
1981	5.417	2.910	4.617	12.944	29.764	1.370	562
1982	4.973	2.733	4.330	12.036	29.445	1.983	1.177
1983	5.398	2.976	2.922	11.296	30.636	2.669	1.948
1984	6.117	3.789	563	11.784	33.916	3.012	2.873
1985	5.916	3.596	3.768	13.899	49.041	3.173	3.312
1986	7.508	3.572	4.555	15.635	57.026	3.109	3.528
1987	7.008	4.521	2.730	14.259	56.847	3.225	3.704
1988	8.275	4.138	2.255	14.667	73.185	3.346	3.760
1989	7.877	3.929	3.947	15.753	86.070	3.511	4.295

Notas: Hasta 1954 (inclusive) los valores son en pie:

- El gran aumento en la producción de leñas, experimentado a partir de 1956, es debido a la inclusión de leñas de tojo que tienen poco valor.
- Desde 1958, en la producción de leñas, se incluye la obtenida fuera de monte.
- A partir de 1973, en la producción de leñas, se ha quitado la destinada a cama de ganado.

MADERA Y LEÑA

MADERA: Resumen nacional de cortas por especies y pertenencias, valor y precio, 1989

Especies	Cortas (m³ con corteza)						Valor (miles de pesetas)		Precio (Pts/m³ c.c.)	
	Montes del Estado	Montes consorciados	Montes de U.P. no consorciados	Montes de E.L. de L.D.	Montes particulares	Total montes	En pie	En cargadero	En pie	En cargadero
Pino uncinata	2.688		24.325		3.412	30.425	102.350	169.619	3.364	5.575
Pino silvestre	25.828	55.003	424.685	4.120	281.272	790.908	4.239.267	5.577.489	5.360	7.052
Pino laricio	16.284	9.134	124.161	192	160.235	310.006	1.282.185	1.755.874	4.136	5.664
Pino pinaster	39.690	546.595	482.332	4.248	2.596.742	3.669.607	14.183.031	17.555.400	3.865	4.784
Pino pinea	15.760	44.551	50.184		66.997	177.492	469.466	743.514	2.645	4.189
Pino halepensis	18.896	2.430	86.005	3.268	228.856	339.455	1.024.815	1.654.164	3.019	4.873
Pino canario	195				580	775	2.081	4.201	2.685	5.420
Pino radiata	11.307	149.020	194.256	6	1.514.308	1.868.897	6.952.297	9.290.287	3.720	4.971
Abetos	229		19.995		636	20.860	96.478	128.018	4.625	6.137
Enebro				63	1.109	1.172	3.045	5.753	2.598	4.909
Sabina		184			32	216	757	1.076	3.504	4.982
Otras coníferas	263	3.318	9.542		22.498	35.621	82.391	113.738	2.313	3.193
TOTAL CONIFERAS ..	131.140	810.235	1.415.485	11.897	4.876.677	7.245.434	28.438.162	36.999.127	3.925	5.107
Nogal			1	2	3.370	3.373	141.147	167.240	41.846	49.582
Chopo	19.104	36.632	15.761	6.584	442.678	520.759	3.626.045	4.393.644	6.963	8.437
Abedul		58			5.907	5.965	19.673	32.312	3.298	5.417
Aliso					23.185	23.185	76.418	121.976	3.296	5.261
Haya			98.630		13.808	112.438	768.626	963.594	6.836	8.570
Castaño			926		115.789	116.715	722.699	1.003.632	6.192	8.599
Quercus petraea			1.571	299	2.234	4.104	31.880	42.526	7.768	10.362
Quercus robur			5.851		63.823	69.674	443.963	551.330	6.372	7.913
Otros quercus	1		5.310		42.584	47.895	123.809	197.375	2.585	4.121
Olmo				117	8.129	8.246	26.981	36.959	3.272	4.482
Eucalipto	72.485	89.439	80.754		2.503.682	2.746.360	13.322.592	16.365.559	4.851	5.959
Fresno					2.841	2.841	12.824	19.935	4.514	7.017
Otras frondosas		3.586	135	40	119.754	123.515	954.524	1.134.485	7.728	9.185
TOTAL FRONDOSAS	91.590	129.715	208.939	7.042	3.347.784	3.785.070	20.271.180	25.030.568	5.355	6.613
TOTAL CONIFERAS Y FRONDOSAS	222.730	939.950	1.624.424	18.939	8.224.461	11.030.504	48.709.342	62.029.695	4.416	5.624
Madera delgada para trituración y otros usos industriales						775.666	968.807	1.841.431	1.249	2.374
Sin clasificar y fuera de bosque						3.947.129	17.430.522	22.198.653	4.416	5.624
TOTAL MADERA						15.753.299	67.108.670	86.069.780	4.260	5.464

LEÑA: Resumen nacional de cortas por especies y pertenencias, valor y precio, 1989

Especies	Cortas (Estéreos)						Valor (miles de pts)		Precio (Pts/ estéreo)	
	Montes del Estado	Montes consorciados	Montes de U.P. no consorciados	Montes de E.L. de L.D.	Montes particulares	Total montes	En pie	En cargadero	En pie	En cargadero
Coníferas	1.706	57.575	158.232	2.004	1.108.136	1.327.653	643.912	1.283.840	485	967
Quercineas	10	35.822	183.182	32.987	1.921.896	2.173.897	1.965.203	3.508.670	904	1.614
Otras frondosas	582	7.103	59.514	2.125	415.249	484.573	260.700	517.524	538	1.068
Matorrales		13.689	52.581		388.127	454.397	54.982	123.142	121	271
TOTAL ESPECIES	2.298	114.189	453.509	37.116	3.833.408	4.440.520	2.924.797	5.433.176	658	1.224
Leña destinada a usos industriales (a deducir)						929.643	611.705	1.137.883	658	1.224
TOTAL LEÑA PARA QUEMAR O CARBONEO						3.510.877	2.313.092	4.295.293	658	1.224

MADERA Y LEÑA

MADERA: Análisis provincial de las cortas por pertenencias, valor y precio, 1989

Provincias y Comunidades Autónomas	Cortas (m³ con corteza)					
	Montes del Estado	Montes consorciados	Montes de U.P. no consorciados	Montes de E.L. de L.D.	Montes particulares	Total montes
15 Coruña (La)	580	58.467			2.267.425	2.326.472
27 Lugo		138.560			924.001	1.062.561
32 Orense		122.605			355.741	478.346
36 Pontevedra		79.032	2.735		730.813	812.580
GALICIA	580	398.664	2.735		4.277.980	4.679.959
33 P. DE ASTURIAS		64.651	12.821		761.442	838.914
39 CANTABRIA		57.197	68.542		123.501	249.240
1 Alava	2.396	3.941	66.338	745	108.083	181.503
20 Guipuzcoa	4.834	15.427	31.690		480.133	532.084
48 Vizcaya	6.600		64.920		413.310	484.830
PAIS VASCO	13.830	19.368	162.948	745	1.001.526	1.198.417
31 NAVARRA			185.587		63.816	249.403
26 LA RIOJA	978	915	20.453		32.628	54.974
22 Huesca	6.750		44.828		56.626	108.204
44 Teruel	2.066	1.610	74.558	7.926	63.747	149.907
50 Zaragoza	1.972	8.973	6.794		19.057	36.796
ARAGON	10.788	10.583	126.180	7.926	139.430	294.907
8 Barcelona	562		4.285		157.174	162.021
17 Gerona			8.878		175.042	183.920
25 Lerida	3.262		65.615		72.600	141.477
43 Tarragona	914	363			36.525	37.802
CATALUÑA	4.738	363	78.778		441.341	525.220
7 BALEARES				28	15.994	16.022
5 Avila		418	97.344	286	51.677	149.725
9 Burgos		8.813	88.993	4.896	44.029	146.731
24 Leon	3.613	12.442			28.100	44.155
34 Palencia	3.082	5.598	5.894			14.574
37 Salamanca	4.938	81.226	2.196		40.279	128.639
40 Segovia	23.687		72.766		58.880	155.333
42 Soria		6.957	203.020	1.563	56.863	268.403
47 Valladolid	2.361		30.090		35.114	67.565
49 Zamora		13.283			9.720	23.003
CASTILLA LEON	37.681	128.737	500.303	6.745	324.662	998.128
28 MADRID	500	500	9.301		23.585	33.886
2 Albacete	234	1.333	29.248		68.541	99.356
13 Ciudad Real		440			4.519	4.959
16 Cuenca	3.740	978	190.452		125.391	320.561
19 Guadalajara		11.013	70.303	3.495	33.094	117.905
45 Toledo		2.064			19.933	21.997
CASTILLA-MANCHA	3.974	15.828	290.003	3.495	251.478	564.778
3 Alicante	265				9.434	9.699
12 Castellon		258	2.529		40.684	43.471
46 Valencia	2.692	1.384	43.430		41.993	89.499
C. VALENCIANA	2.957	1.642	45.959		92.111	142.669
30 R. DE MURCIA	2.170		10.095		3.986	16.251
6 Badajoz	20.969	18.845			17.504	57.318
10 Caceres	8.521	113.943			89.394	211.858
EXTREMADURA	29.490	132.788			106.898	269.176
4 Almeria			1.076		1.363	2.439
11 Cadiz	1.947	150	2.240		19.220	23.557
14 Cordoba	17.711	77.108			19.798	114.617
18 Granada	1.390	4.017	1.006		66.264	72.677
21 Huelva	59.469	4.600	55.751		377.527	497.347
23 Jaen	19.686	768	45.950		21.171	87.555
29 Malaga	11.684	20.638	558		7.825	40.705
41 Sevilla	2.982	726	4.138		49.956	57.802
ANDALUCIA	114.849	108.007	110.719		563.124	896.699
35 Paimas (Las)					387	387
38 S. C. Tenerife	195	707			572	1.474
CANARIAS	195	707			959	1.861
ESPAÑA	222.730	939.950	1.624.424	18.939	6.224.461	11.030.504
Madera para trituración y otros usos industriales						775.666
Sin clasificar y fuera de bosque						3.947.129
TOTAL						15.753.299

MADERA Y LEÑA
MADERA: Análisis provincial de las cortas por pertenencias, valor y precio, 1989 (conclusión)

Provincias y Comunidades Autónomas	Volumen total m ³ c.c.	Valor (miles de Pts)		Precio (Pts/ m ³ c.c.)	
		En pie	En cargadero	En pie	En cargadero
15 Coruña (La)	2.326.472	12.037.260	13.240.250	5.174	5.692
27 Lugo	1.062.561	4.568.996	5.563.220	4.300	5.236
32 Orense	478.346	1.711.875	2.150.368	3.579	4.495
36 Pontevedra	812.580	4.177.957	5.059.070	5.142	6.227
GALICIA	4.679.959	22.496.089	26.012.909	4.807	5.559
33 P. DE ASTURIAS	838.914	3.316.236	5.399.852	3.953	6.437
39 CANTABRIA	249.240	1.053.896	1.421.898	4.228	5.705
1 Alava	181.503	872.609	1.151.435	4.808	6.344
20 Guipuzcoa	532.084	1.668.552	2.261.202	3.136	4.250
48 Vizcaya	484.830	2.280.239	2.914.486	4.703	6.011
PAIS VASCO	1.198.417	4.821.400	6.327.123	4.023	5.280
31 NAVARRA	249.403	1.201.290	1.527.252	4.817	6.124
26 LA RIOJA	54.974	372.383	410.292	6.774	7.463
22 Huesca	108.204	358.234	437.657	3.311	4.045
44 Teruel	149.907	881.801	1.160.355	5.882	7.740
50 Zaragoza	36.796	279.883	327.043	7.606	8.888
ARAGON	294.907	1.519.919	1.925.056	5.154	6.528
8 Barcelona	162.021	478.795	1.013.377	2.955	6.255
17 Gerona	183.920	702.335	1.319.906	3.819	7.177
25 Lerida	141.477	454.266	741.998	3.211	5.245
43 Tarragona	37.802	118.780	195.403	3.142	5.169
CATALUNA	525.220	1.754.175	3.270.684	3.340	6.227
7 BALEARES	16.022	24.733	50.139	1.544	3.129
5 Avila	149.725	771.408	974.192	5.152	6.508
9 Burgos	146.731	902.929	1.159.011	6.154	7.900
24 Leon	44.155	313.310	406.179	7.096	9.201
34 Palencia	14.574	62.477	81.792	4.287	5.612
37 Salamanca	128.639	490.833	687.494	3.816	5.345
40 Segovia	155.333	1.202.297	1.372.969	7.740	8.840
42 Soría	268.403	1.285.033	1.622.468	4.788	6.046
47 Valladolid	67.565	153.561	254.533	2.273	3.767
49 Zamora	23.003	163.872	182.205	7.124	7.921
CASTILLA LEON	998.128	5.345.721	6.740.843	5.356	6.754
28 MADRID	33.886	153.276	299.344	4.523	8.834
2 Albacete	99.356	528.408	737.461	5.318	7.422
13 Ciudad Real	4.959	20.615	26.571	4.157	5.358
16 Cuenca	320.561	1.479.205	1.651.965	4.614	5.153
19 Guadalaajara	117.905	564.845	684.901	4.791	5.809
45 Toledo	21.997	150.683	182.643	6.850	8.303
CASTILLA-MANCHA	564.778	2.743.755	3.283.541	4.858	5.814
3 Alicante	9.699	20.920	44.407	2.157	4.578
12 Castellon	43.471	169.029	212.635	3.888	4.891
46 Valencia	89.499	345.840	425.215	3.864	4.751
C. VALENCIANA	142.669	535.790	682.257	3.755	4.782
30 R. DE MURCIA	16.251	61.626	109.875	3.792	6.761
6 Badajoz	57.318	97.558	136.585	1.702	2.383
10 Cáceres	211.858	371.841	593.161	1.755	2.800
EXTREMADURA	269.176	469.399	729.746	1.744	2.711
4 Almería	2.439	4.234	6.865	1.736	2.815
11 Cadíz	23.557	49.235	79.366	2.090	3.369
14 Córdoba	114.617	167.531	340.438	1.462	2.970
18 Granada	72.677	441.131	524.852	6.070	7.222
21 Huelva	497.347	1.592.981	2.140.332	3.203	4.304
23 Jaen	87.555	345.820	451.247	3.950	5.154
29 Málaga	40.705	66.159	84.380	1.625	2.073
41 Sevilla	57.802	168.626	202.901	2.918	3.510
ANDALUCIA	896.699	2.835.708	3.830.379	3.163	4.272
35 Palmas (Las)	387	391	897	1.009	2.317
38 S. C. Tenerife	1.474	3.556	7.609	2.412	5.162
CANARIAS	1.861	3.946	8.506	2.120	4.570
ESPAÑA	11.030.504	48.709.342	62.029.695	4.416	5.624
Madera trituración	775.666	968.807	1.841.431	1.249	2.374
Sin clasificar	3.947.129	17.430.522	22.198.653	4.416	5.624
TOTAL	15.753.299	67.108.670	86.069.780	4.260	5.464

MADERA Y LEÑA

MADERA DE CONIFERAS: Análisis provincial de las cortas por especies, 1989

Provincias y Comunidades Autónomas	Cortas (m ³ con corteza)					
	Pino uncinata	Pino silvestre	Pino laricio	Pino pinaster	Pino pinea	Pino halepensis
15 Coruña (La)				1.290.532		
27 Lugo		7.630		520.717		
32 Orense		45.930		228.534		
36 Pontevedra				384.370		
GALICIA		53.560		2.424.153		
33 P. DE ASTURIAS		11.367		168.887		
39 CANTABRIA						
1 Alava		12.343	708			
20 Guipuzcoa		3.443	11.295	4.034		
48 Vizcaya		2.040	600	7.430		
PAIS VASCO		17.826	12.603	11.464		
31 NAVARRA		43.819	14.993			16
26 LA RIOJA		17.101				
22 Huesca		89.152				
44 Teruel		79.595	18.471	12.430		18.889
50 Zaragoza		1.407		8.710		48
ARAGON		170.154	18.471	21.140		18.937
8 Barcelona	100	44.566	40.359	2.502	11.677	48.926
17 Gerona	3.284	40.339	2.937	8.187	14.679	25.024
25 Lerida	27.041	44.562	44.792			3.954
43 Tarragona		5.152	5.975	250	2	25.798
CATALUÑA	30.425	134.619	94.063	10.939	26.358	103.702
7 BALEARES						14.625
5 Avila		10.221	141	120.528	6.011	
9 Burgos		57.027	1.593	42.035		
24 Leon		10.054		5.681		
34 Palencia		2.630		3.986		
37 Salamanca		19.590		94.229		
40 Segovia		43.964		84.073	2.221	
42 Soria		111.379	1.394	118.099		
47 Valladolid				29.554	31.625	
49 Zamora				5.029		
CASTILLA LEON		254.865	3.128	503.214	39.857	
28 MADRID		17.306	6	7.639	1.919	
2 Albacete			6.896	45.045		24.257
13 Ciudad Real				747		
16 Cuenca		32.331	104.372	153.977	4.394	15.890
19 Guadalajara		34.414	24.814	35.218		
45 Toledo				5.144	12	15
CASTILLA-MANCHA		66.745	136.082	240.131	4.406	40.162
3 Alicante					96	8.081
12 Castellon		3.296	14.132	3.962		22.035
46 Valencia			1.340	1.491		81.957
C. VALENCIANA		3.296	15.472	5.453	96	112.073
30 R. DE MURCIA						15.749
6 Badajoz				24.862	4.005	
10 Cáceres				142.593		
EXTREMADURA				167.455	4.005	
4 Almería						2.062
11 Cadiz				1.170	1.247	400
14 Córdoba				47.335	58.181	
18 Granada		250	1.608	5.889		1.038
21 Huelva				7.987	32.065	
23 Jaén			13.580	40.154	2.761	18.828
29 Málaga				5.264	22	11.863
41 Sevilla					6.575	
ANDALUCIA		250	15.188	107.799	100.851	34.191
35 Palmas (Las)						
38 S. C. Tenerife						
CANARIAS						
ESPAÑA	30.425	790.908	310.006	3.669.607	177.492	339.455

MADERA Y LEÑA

MADERA DE CONIFERAS: Análisis provincial de las cortas por especies, 1989 (conclusión)

Provincias y Comunidades Autónomas	Cortas (m³ con corteza)						Total coníferas
	Pino canario	Pino radiata	Abetos	Enebro	Sabina	Otras coníferas	
15 Coruña (La)		100.306					1.390.838
27 Lugo		153.022					681.369
32 Orense		192.503					466.967
36 Pontevedra							384.370
GALICIA		445.831					2.923.544
33 P. DE ASTURIAS		147.171	3			48	327.476
39 CANTABRIA		96.037					96.037
1 Alava		151.681				766	165.498
20 Gulpuzcoa		484.942	521			17.206	521.441
48 Vizcaya		445.260	140			7.050	462.520
PAÍS VASCO		1.081.883	661			25.022	1.149.459
31 NAVARRA		65.600	5.965			9.592	139.985
26 LA RIOJA							17.101
22 Huesca			5.273				94.425
44 Teruel							129.385
50 Zaragoza							10.165
ARAGON			5.273				233.975
8 Barcelona		1.951	252				150.333
17 Girona		5.012		690		819	100.971
25 Lerida			8.704				129.053
43 Tarragona							37.177
CATALUÑA		6.963	8.956	690		819	417.534
7 BALEARES							14.625
5 Avila							136.901
9 Burgos		4.067		145	32		104.899
24 Leon						70	15.805
34 Palencia							6.616
37 Salamanca							113.819
40 Segovia			2	67			130.327
42 Soria				190	184		231.246
47 Valladolid							61.179
49 Zamora						70	5.099
CASTILLA LEON		4.067	2	402	216	140	805.891
28 MADRID							26.870
2 Albacete							77.531
13 Ciudad Real							747
16 Cuenca							310.964
19 Guadalajara							94.446
45 Toledo				80			5.251
CASTILLA-MANCHA				80			488.939
3 Alicante							8.177
12 Castellon							43.425
46 Valencia							84.788
C. VALENCIANA							136.390
30 R. DE MURCIA							15.749
6 Badajoz							28.867
10 Cáceres							142.593
EXTREMADURA							171.460
4 Almería							2.062
11 Cadiz							2.817
14 Córdoba							105.516
18 Granada							8.785
21 Huelva							40.052
23 Jaen							75.323
29 Málaga		20.638					37.787
41 Sevilla							6.575
ANDALUCIA		20.638					278.917
35 Palmas (Las)	8						8
38 S. C. Tenerife	767	707					1.474
CANARIAS	775	707					1.482
ESPAÑA	775	1.868.897	20.860	1.172	216	35.621	7.245.434
Madera delgada para trituración y otros usos Industriales							631.529
Sin clasificar y fuera de bosque.							2.959.090
TOTAL							10.836.053

MADERA Y LEÑA

MADERA DE FRONDOSAS: Análisis provincial de las cortas por especies, 1989

Provincias y Comunidades Autónomas	Cortas en (m ³ con corteza)							
	Nogal	Chopo	Abedul	Aliso	Haya	Castaño	quercus petera	quercus robur
15 Coruña (La)	175		380	4.050		4.400		4.600
27 Lugo		2.037						30.483
32 Orense	20	1.448	331	448		985		1.496
36 Pontevedra			936	600		681		4.110
GALICIA	195	3.485	1.647	5.098		6.066		40.689
33 P. DE ASTURIAS	437	5.739	4.205	9.136	2.041	78.770		16.831
39 CANTABRIA	6	2.996		98	129	66		364
1 Alava		3.790			6.874			589
20 Guipuzcoa	4	374	21	473	4.189	271		1.452
48 Vizcaya		110		740		180		1.650
PAIS VASCO	4	4.274	21	1.213	11.063	451		3.691
31 NAVARRA	5	15.586			76.598	1.084		5.940
26 LA RIOJA	77	34.428			3.279			57
22 Huesca	45	10.040			3.334			
44 Teruel	231	20.244						
50 Zaragoza		26.232						
ARAGON	276	56.516			3.334			
8 Barcelona		5.468	49	243	2.104	34	681	
17 Gerona		39.972		3.355	7.475	17.421		
25 Lerida	26	9.312			52			2.102
43 Tarragona		607						
CATALUÑA	26	55.359	49	3.598	9.631	17.455	681	2.102
7 BALEARES		29						
5 Avila	188	8.668	43	3.040		497		
9 Burgos	629	30.652		10	6.000		3.423	
24 Leon		28.350						
34 Palencia		7.605						
37 Salamanca	37	7.804		464		2.931		
40 Segovia	14	24.981						
42 Soria	104	36.417			363			
47 Valladolid		5.552						
49 Zamora		17.804						
CASTILLA LEON	972	167.833	43	3.514	6.363	3.428	3.423	
28 MADRID		295						
2 Albacete	406	20.688						
13 Ciudad Real		3.157						
16 Cuenca	56	8.559						
19 Guadalajara	116	22.152						
45 Toledo		14.652		148		82		
CASTILLA-MANCHA	578	69.208		148		82		
3 Alicante		1.512						
12 Castellon	15							
46 Valencia	274	3.850						
C. VALENCIANA	289	5.362						
30 R. DE MURCIA		500						
6 Badajoz	46	738						
10 Caceres		12.220		380		4.937		
EXTREMADURA	46	12.958		380		4.937		
4 Almería	1	364						
11 Cadiz	75	271						
14 Cordoba	3	6.164						
18 Granada	148	63.590				98		
21 Huelva		1.103						
23 Jaen	88	11.696						
29 Malaga	146	1.803				11		
41 Sevilla	1	1.200				4.263		
ANDALUCIA	462	86.191				4.372		
35 Palmas (Las)						4		
38 S. C. Tenerife						4		
CANARIAS								
ESPAÑA	3.373	520.759	5.965	23.185	112.438	116.715	4.104	69.674

MADERA Y LEÑA

MADERA DE FRONDOSAS: Análisis provincial de las cortas por especies, 1989 (conclusión)

Provincias y Comunidades Autónomas	Cortas (m³ con corteza)						Total frondosas	Total madera
	Otros quercus	Olmo	Eucalipto	Fresno	Otras frondosas			
15 Coruña (La)			879.809			42.220	935.634	2.326.472
27 Lugo			325.187			23.485	381.192	1.062.561
32 Orense		35	1.318			5.300	11.379	478.346
36 Pontevedra			397.883			24.000	428.210	812.580
GALICIA		35	1.604.195			95.005	1.756.415	4.679.959
33 P. DE ASTURIAS	1.056	230	390.600	840		1.553	511.438	838.914
39 CANTABRIA			149.488			56	153.203	249.240
1 Alava	4.552					200	16.005	181.503
20 Guipuzcoa	1.228	60		147		2.424	10.643	532.084
48 Vizcaya		70	19.510			50	22.310	484.830
PAIS VASCO	5.780	130	19.510	147		2.674	48.958	1.198.417
31 NAVARRA		7				10.198	109.418	249.403
26 LA RIOJA		32					37.873	54.974
22 Huesca		144				216	13.779	108.204
44 Teruel		47					20.522	149.907
50 Zaragoza						399	26.631	36.796
ARAGON		191				615	60.932	294.907
8 Barcelona	1.103	89	15	8		1.894	11.688	162.021
17 Gerona	3.418	52	3.426	1.367		6.463	82.949	183.920
25 Lerida	932						12.424	141.477
43 Tarragona		7				11	625	37.602
CATALUNA	5.453	148	3.441	1.375		8.368	107.686	525.220
7 BALEARES	1.353					15	1.397	16.022
5 Avila	51	276				61	12.824	149.725
9 Burgos		1.097		1		20	41.832	146.731
24 Leon							28.350	44.155
34 Palencia	353						7.958	14.574
37 Salamanca	1.492	302	1.492	150		148	14.820	128.639
40 Segovia	11						25.006	155.333
42 Soria		273					37.157	268.403
47 Valladolid		834					6.386	67.565
49 Zamora						100	17.904	23.003
CASTILLA LEON	1.907	2.782	1.492	151		329	192.237	998.128
28 MADRID	2.560		15			4.146	7.016	33.886
2 Albacete		731					21.825	99.356
13 Ciudad Real		1.017	38				4.212	4.959
16 Cuenca		982					9.597	320.561
19 Guadalajara		1.191					23.459	117.905
45 Toledo	64	590	901	309			16.746	21.997
CASTILLA-MANCHA	64	4.511	939	309			75.839	564.778
3 Alicante		10					1.522	9.699
12 Castellon		8				23	46	43.471
46 Valencia	527	60					4.711	89.499
C. VALENCIANA	527	78				23	6.279	142.669
30 R. DE MURCIA			2				502	16.251
6 Badajoz			27.667				28.451	57.318
10 Cáceres	28.493		23.235				69.265	211.858
EXTREMADURA	28.493		50.902				97.716	269.176
4 Almería			12				377	2.439
11 Cádiz			20.346			48	20.740	23.557
14 Córdoba	702	12	2.210			10	9.101	114.617
18 Granada				19		37	63.892	72.677
21 Huelva			456.192				457.295	497.347
23 Jaén		90	98			260	12.232	87.555
29 Málaga			911			47	2.918	40.705
41 Sevilla			45.632			131	51.227	57.802
ANDALUCIA	702	102	525.401	19		533	617.782	896.699
35 Palmas (Las)			375				379	387
38 S. C. Tenerife			375				379	1.474
CANARIAS								1.861
ESPAÑA	47.895	8.246	2.746.360	2.841		123.515	3.785.070	11.030.504
Madera delgada para trituración y otros usos industriales							144.137	775.666
Sin clasificar y fuera de bosque							988.039	3.947.129
TOTAL							4.917.246	15.753.299

MADERA Y LEÑA

MADERA DE CONIFERAS: Análisis provincial del destino de la producción, 1989

Provincias y Comunidades Autónomas	Producción (m³ sin corteza)							Otros usos Industriales
	Producción total equivalente	Trozos		Para trituración		Rollizos		
		Aserrió y travesas	Chapas	Tableros	Pastas	Apeas de mina	Postes y otros	
15 Coruña (La)	1.112.670	828.031	4.172	144.647	133.520			2.300
27 Lugo	536.374	232.027		256.035	48.312			
32 Orense	373.570	149.428		186.785	29.885	3.736	3.736	
36 Pontevedra	302.576	90.773	15.129	45.386	136.159			15.129
GALICIA	2.325.190	1.300.259	19.301	632.853	347.876	3.736	3.736	17.429
33 P. DE ASTURIAS	273.752	141.292			52.984	79.476		
39 CANTABRIA	75.600	26.460		3.780	45.360			
1 Alava	132.400	59.580	4.220	7.050	51.620	4.300	5.630	
20 Guipuzcoa	438.000	215.000			185.000		38.000	
48 Vizcaya	370.016	212.500			154.241		3.275	
PAIS VASCO	940.416	487.080	4.220	7.050	390.861	4.300	46.905	
31 NAVARRA	110.196	72.255			37.941			
26 LA RIOJA	13.462	13.462						
22 Huesca	75.540	30.216	2.266	3.777	23.417	11.331	3.777	756
44 Teruel	97.000	84.400	500	5.600		6.500		
50 Zaragoza	8.132	813		4.879	1.627	813		
ARAGON	180.672	115.429	2.766	14.256	25.044	18.644	3.777	756
8 Barcelona	118.755	51.868		12.178	47.554	4.174	562	2.419
17 Gerona	85.825	44.629	1.201	7.724	16.300	690	858	14.423
25 Lerida	107.915	53.650	21.460	16.895	15.910			
43 Tarragona	28.998	6.380		5.220	6.959			10.439
CATALUÑA	341.493	156.527	22.661	42.017	86.723	4.864	1.420	27.281
7 BALEARES	11.700	11.700						
5 Avila	109.521	71.189	10.950				16.432	10.950
9 Burgos	86.017	68.814	3.441	6.021	5.161	645	645	645
24 Leon	13.299	2.500		7.000	270	3.100	129	300
34 Palencia	5.227	5.227						
37 Salamanca	87.841	42.138			40.820	1.876	2.807	
40 Segovia	95.138	60.888	5.708	24.736				3.806
42 Soria	176.680	159.658	374	9.375	1.061	1.142	2.914	2.156
47 Valladolid	48.160	11.800		16.500			4.700	15.160
49 Zamora	3.417	2.900				517		
CASTILLA LEON	625.100	425.114	20.473	63.632	47.312	7.280	27.627	33.017
28 MADRID	21.227	10.000	2.250	2.250	1.850	475	2.200	2.202
2 Albacete	57.148	37.718		19.430				
13 Ciudad Real	586	120		230	236			
16 Cuenca	191.624	124.430	1.919	28.800		3.838	7.677	24.960
19 Guadalajara	69.890	35.000		28.000	3.500		2.000	1.390
45 Toledo	3.412	2.550		232			630	
CASTILLA-MANCHA	322.660	199.818	1.919	76.692	3.736	3.838	10.307	26.350
3 Alicante	6.050	6.050						
12 Castellon	34.305	10.290	24.015					
46 Valencia	66.745	20.024		46.721				
C. VALENCIANA	107.100	36.364	24.015	46.721				
30 R. DE MURCIA	11.811							10.630
6 Badajoz	22.750	5.700		9.100	6.800		1.150	
10 Cáceres	114.074	19.521		62.661	15.410		16.482	
EXTREMADURA	136.824	25.221		71.761	22.210		17.632	
4 Almería	1.623							1.623
11 Cadiz	2.203	1.762			330		111	
14 Córdoba	88.414	1.200			86.759			455
18 Granada	6.971							6.971
21 Huelva	30.580	20.261		10.319				
23 Jaen	59.294	18.974	798	9.487		296	388	29.351
29 Malaga	29.746	13.400					3.300	13.046
41 Sevilla	5.194	4.944						250
ANDALUCIA	224.025	60.541	798	19.806	87.089	296	3.799	51.696
35 Palmas (Las)	6							6
38 S. C. Tenerife	1.032	1.032						6
CANARIAS	1.038	1.032						6
ESPAÑA	5.722.266	3.082.554	98.403	980.818	1.148.986	122.909	117.403	169.367

MADERA Y LEÑA

MADERA DE FRONDOSAS: Análisis provincial del destino de la producción, 1989

Provincias y Comunidades Autónomas	Producción (m³ sin corteza)							Otros usos Industriales
	Producción total equivalente	Trozas		Para trituration		Rollizos		
		Aserrio y traviesas	Chapas	Tableros	Pastas	Apeas de mina	Postes y otros	
15 Coruña (La)	879.496	162.830	8.570		703.596			4.500
27 Lugo	336.402	54.010			282.392			
32 Orense	10.240	7.168	512				512	2.048
36 Pontevedra	337.895	33.789	16.895	33.789	226.390			27.032
GALICIA	1.564.033	257.797	25.977	33.789	1.212.378		512	33.580
33 P. DE ASTURIAS	447.048	46.556	2.645		333.303	63.486	1.058	
39 CANTABRIA	135.201	4.056			131.145			
1 Alava	15.000	13.350	750				900	
20 Guipuzcoa	9.470	6.560			2.280			630
48 Vizcaya	19.856	10.350			9.506			
PAIS VASCO	44.326	30.260	750		11.786		900	630
31 NAVARRA	96.561	74.650			21.911			
26 LA RIOJA	33.423	33.423						
22 Huesca	11.725	2.697	7.621	586	821			
44 Teruel	20.000		14.700	5.300				
50 Zaragoza	23.968		14.381					9.587
ARAGON	55.693	2.697	36.702	5.886	821			9.587
8 Barcelona	10.414	877	5.835	625	2.438			639
17 Gerona	74.654	27.323	28.368	4.852	3.732	2.986	2.975	4.418
25 Lerida	10.310	2.062	3.093	4.124	1.031			
43 Tarragona	530	106		53	212			159
CATALUÑA	95.908	30.368	37.296	9.654	7.413	2.986	2.975	5.216
7 BALEARES	1.160							
5 Avila	11.285	5.643					2.560	2.560
9 Burgos	36.812	5.890	29.450	625				847
24 Leon	22.291	13.100	6.680	800	591	350	130	640
34 Palencia	7.003							7.003
37 Salamanca	13.634	3.682	655	720	7.191		1.386	
40 Segovia	21.255	10.202		8.714				2.339
42 Soria	34.184	20.732	1.776		10.735			941
47 Valladolid	5.635	1.300	3.500	450			385	
49 Zamora	15.219	2.819	3.715	8.685				
CASTILLA LEON	167.318	63.368	45.776	19.994	18.517	350	4.461	14.330
28 MADRID	6.174	474		1.000	1.100	750	2.000	850
2 Albacete	18.534			15.940			2.594	
13 Ciudad Real	3.740		2.806					934
16 Cuenca	8.157	4.893		163				3.101
19 Guadalajara	20.644	6.500	9.144	2.700				2.300
45 Toledo	10.885	3.200	6.390	460			650	
CASTILLA-MANCHA	61.960	14.593	18.340	19.263			3.244	6.335
3 Alicante	1.295	1.295						
12 Castellon	20		20					
46 Valencia	4.157	1.663	2.494					
C. VALENCIANA	5.472	2.958	2.514					
30 R. DE MURCIA	426		95					310
6 Badajoz	25.000	6.300		10.000	7.500		1.200	
10 Caceres	60.128	15.114	1.010	7.687	22.700		3.321	
EXTREMADURA	85.128	21.414	1.010	17.687	30.200		4.521	
4 Almería	333							333
11 Cadiz	18.148	8.167			4.537		5.444	
14 Cordoba	7.983	20	1.100	3.655	1.828		700	325
18 Granada	63.119		51.931				11.188	
21 Huelva	385.198	1.800		1.307	355.588	15.330	11.023	150
23 Jaen	10.795	7.988	212	1.835	48		24	688
29 Malaga	2.568	1.800					468	300
41 Sevilla	45.080				42.380			2.700
ANDALUCIA	533.224	19.775	53.243	6.797	404.381	15.330	28.847	4.496
35 Palmas (Las)	360						360	
38 S. C. Tenerife							360	
CANARIAS	360							
ESPAÑA	3.333.415	602.389	224.348	114.070	2.172.955	82.902	48.878	75.334

MADERA Y LEÑA

MADERA TOTAL: Análisis provincial del destino de la producción, 1989

Provincias y Comunidades Autónomas	Producción (m³ sin corteza)							Otros usos industriales
	Producción total equivalente	Trozas		Para trituración		Rolizos		
		Aserrio y travesas	Chapas	Tableros	Pastas	Apeas de mina	Postes y otros	
15 Coruña (La)	1.992.166	990.861	12.742	144.647	837.116			6.800
27 Lugo	872.776	286.037		256.035	330.704			
32 Orense	383.810	156.596	512	186.785	29.885	3.736	4.248	2.048
36 Pontevedra	640.471	124.562	32.024	79.175	362.549			42.161
GALICIA	3.889.223	1.558.056	45.278	666.642	1.560.254	3.736	4.248	51.009
33 P. DE ASTURIAS	720.800	187.848	2.645		386.287	142.962	1.058	
39 CANTABRIA	210.801	30.516		3.780	176.505			
1 Alava	147.400	72.930	4.970	7.050	51.620	4.300	6.530	
20 Guipuzcoa	447.470	221.560			187.280		38.000	630
48 Vizcaya	389.872	222.850			163.747		3.275	
PAIS VASCO	984.742	517.340	4.970	7.050	402.647	4.300	47.805	630
31 NAVARRA	206.757	146.905			59.852			
26 LA RIOJA	46.885	46.885						
22 Huesca	87.265	32.913	9.887	4.363	24.238	11.331	3.777	756
44 Teruel	117.000	84.400	15.200	10.900		6.500		
50 Zaragoza	32.100	813	14.381	4.879	1.627	813		9.587
ARAGON	236.365	118.126	39.468	20.142	25.865	18.644	3.777	10.343
8 Barcelona	129.169	52.745	5.835	12.803	49.992	4.174	562	3.058
17 Gerona	160.479	71.952	29.569	12.576	20.032	3.676	3.833	18.841
25 Lerida	118.225	55.712	24.553	21.019	16.941			
43 Tarragona	29.528	6.486		5.273	7.171			10.598
CATALUÑA	437.401	186.895	59.957	51.671	94.136	7.850	4.395	32.497
7 BALEARES	12.860	11.700						
5 Avila	120.806	76.832	10.950				18.992	13.510
9 Burgos	122.829	74.704	32.891	6.646	5.161	645	645	1.492
24 Leon	35.590	15.600	6.680	7.800	861	3.450	259	940
34 Palencia	12.230	5.227						7.003
37 Salamanca	101.275	45.820	655	720	48.011	1.876	4.193	
40 Segovia	116.393	71.090	5.708	33.450				6.145
42 Sofia	210.864	180.390	2.150	9.375	11.796	1.142	2.914	3.097
47 Valladolid	53.795	13.100	3.500	16.950			5.085	15.160
49 Zamora	18.636	5.719	3.715	8.685		517		
CASTILLA LEON	792.418	488.482	66.249	83.626	65.829	7.630	32.088	47.347
28 MADRID	27.401	10.474	2.250	3.250	2.950	1.225	4.200	3.052
2 Albacete	75.682	37.718		35.370			2.594	
13 Ciudad Real	4.326	120	2.806	230	236			934
16 Cuenca	199.781	129.323	1.919	28.963		3.838	7.677	28.061
19 Guadalaajara	90.534	41.500	9.144	30.700	3.500		2.000	3.690
45 Toledo	14.297	5.750	6.390	692			1.280	
CASTILLA-MANCHA	384.620	214.411	20.259	95.955	3.736	3.838	13.551	32.685
3 Alicante	7.345	7.345						
12 Castellon	34.325	10.290	24.035					
46 Valencia	70.902	21.687	2.494	46.721				
C. VALENCIANA	112.572	39.322	26.529	46.721				
30 R. DE MURCIA	12.237		95					10.940
6 Badajoz	47.750	12.000		19.100	14.300		2.350	
10 Caceres	174.202	34.635	1.010	70.348	38.110		19.803	
EXTREMADURA	221.952	46.635	1.010	89.448	52.410		22.153	
4 Almeria	1.956							1.956
11 Cadiz	20.351	9.929			4.867		5.555	
14 Cordoba	96.397	1.220	1.100	3.655	88.587		700	780
18 Granada	70.090		51.931				11.188	6.971
21 Huelva	415.778	22.061		11.626	355.588	15.330	11.023	150
23 Jaen	70.089	26.962	1.010	11.322	48	296	412	30.039
29 Malaga	32.314	15.200					3.768	13.346
41 Sevilla	50.274	4.944			42.380			2.950
ANDALUCIA	757.249	80.316	54.041	26.603	491.470	15.626	32.646	56.192
35 Palmas (Las)	366						360	6
38 S. C. Tenerife	1.032	1.032						
CANARIAS	1.398	1.032					360	6
ESPAÑA	9.055.681	3.684.943	322.751	1.094.888	3.321.941	205.811	166.281	244.701

MADERA Y LEÑA

LEÑA: Análisis provincial de los aprovechamientos por pertenencias, valor y precio, 1989

Provincias y Comunidades Autónomas	Producción (estereos)					
	Montes del Estado	Montes consorciados	Montes de U.P. no consorciados	Montes de E.L. de L.D.	Montes particulares	Total montes
15 Coruña (La)	116	10.451			687.434	698.001
27 Lugo					302.000	302.000
32 Orense					64.970	64.970
36 Pontevedra		6.270	200		55.070	61.540
GALICIA	116	16.721	200		1.109.474	1.126.511
33 P. DE ASTURIAS			8.863		4.432	13.295
39 CANTABRIA			25.242			25.242
1 Alava			12.032		976	13.008
20 Gulpuzcoa					687	687
48 Vizcaya			500			500
PAIS VASCO			12.532		1.663	14.195
31 NAVARRA			35.343		2.317	37.660
26 LA RIOJA	370	380	27.197		45.332	73.279
22 Huesca			11.167		12.266	23.433
44 Teruel	40	830	41.650	951	7.544	51.015
50 Zaragoza		842	6.959		4.615	12.416
ARAGON	40	1.672	59.776	951	24.425	86.864
8 Barcelona					564.259	564.259
17 Gerona			1.923		114.772	116.695
25 Lerida					15.497	15.497
43 Tarragona					2.817	2.817
CATALUÑA			1.923		697.345	699.268
7 BALEARES				56	30.076	30.132
5 Avila			820		27.978	28.798
9 Burgos		138	52.218	13.110	48.411	113.877
24 Leon		47.317				47.317
34 Palencia			25.974			25.974
37 Salamanca		1.969	5.632		272.844	280.445
40 Segovia			3.985		4.207	8.192
42 Soria		4.373	67.117		22.500	93.990
47 Valladolid		220	24.050		7.818	32.088
49 Zamora			37.652		80.540	118.192
CASTILLA LEON		54.017	217.448	13.110	464.298	748.873
28 MADRID		1.300	7.460	1.500	9.522	19.782
2 Albacete	65				9.015	9.080
13 Ciudad Real				105	97.969	98.074
16 Cuenca			9.226		17.652	26.878
19 Guadalajara		3.345	24.737	11.466	35.906	75.454
45 Toledo		11.814			105.925	117.739
CASTILLA-MANCHA	65	15.159	33.963	11.571	266.467	327.225
3 Alicante					12.605	12.605
12 Castellon					6.973	6.973
46 Valencia	560				42	602
C. VALENCIANA	560				19.620	20.180
30 R. DE MURCIA	100				8.201	8.301
6 Badajoz		222			420.501	420.723
10 Caceres		22.958	4.832		341.094	368.884
EXTREMADURA		23.180	4.832		761.595	789.607
4 Almeria	374					374
11 Cadiz	212		84	9.928	55.739	65.963
14 Cordoba					81.253	81.253
18 Granada					8.000	8.000
21 Huelva					126.582	126.582
23 Jaen	169				30.019	30.188
29 Malaga			3.186		19.971	23.157
41 Sevilla					55.431	55.431
ANDALUCIA	755		3.270	9.928	376.995	390.948
35 Palmas (Las)					238	238
38 S. C. Tenerife	292	1.760	15.460		11.408	28.920
CANARIAS	292	1.760	15.460		11.646	29.158
ESPAÑA	2.298	114.189	453.509	37.116	3.833.408	4.440.520
Leña destinada a usos industriales (a deducir).....						929.643
TOTAL LEÑA PARA QUEMAR Y CARBONEO.....						3.510.877

MADERA Y LEÑA

LEÑA: Análisis provincial de los aprovechamientos por pertenencias, valor y precio, 1989 (conclusión)

Provincias y Comunidades Autónomas	Volumen total (estéreos)	Valor (miles de Pts)		Precio (Pts/ estéreo)	
		En pie	En cargadero	En pie	En cargadero
15 Coruña (La)	698.001	101.580	171.590	146	246
27 Lugo	302.000	36.640	114.740	121	380
32 Orense	64.970	7.841	24.263	121	373
36 Pontevedra	61.540	10.424	29.464	169	479
GALICIA	1.126.511	156.486	340.056	139	302
33 P. DE ASTURIAS	13.295	5.318	10.636	400	800
39 CANTABRIA	25.242	5.553	16.155	220	640
1 Alava	13.008	14.098	30.358	1.084	2.334
20 Guipuzcoa	687	824	2.061	1.200	3.000
48 Vizcaya	500	250	313	500	625
PAIS VASCO	14.195	15.172	32.731	1.069	2.306
31 NAVARRA	37.660	32.013	39.984	850	1.062
26 LA RIOJA	73.279	16.634	21.984	227	300
22 Huesca	23.433	4.492	6.947	192	296
44 Teruel	51.015	39.595	77.071	776	1.511
50 Zaragoza	12.416	23.063	37.849	1.858	3.048
ARAGON	86.864	67.150	121.867	773	1.403
8 Barcelona	564.259	497.975	1.118.756	883	1.983
17 Gerona	116.695	348.510	582.491	2.987	4.992
25 Lerida	15.497	11.182	28.316	722	1.827
43 Tarragona	2.817	5.634	11.831	2.000	4.200
CATALUÑA	699.268	863.301	1.741.394	1.235	2.490
7 BALEARES	30.132	55.274	73.040	1.834	2.424
5 Avila	28.798	6.995	12.974	243	451
9 Burgos	113.877	51.771	67.496	455	593
24 Leon	47.317	3.161	41.427	67	876
34 Palencia	25.974	3.457	5.018	133	193
37 Salamanca	280.445	166.164	222.253	593	793
40 Segovia	8.192	2.795	7.300	341	891
42 Soria	93.990	18.158	112.846	193	1.201
47 Valladolid	32.088	28.192	40.320	879	1.257
49 Zamora	118.192	42.412	82.177	359	695
CASTILLA LEON	748.873	323.106	591.811	431	790
28 MADRID	19.782	6.000	8.505	303	430
2 Albacete	9.080	9.048	13.571	996	1.495
13 Ciudad Real	98.074	107.489	244.135	1.096	2.489
16 Cuenca	26.878	11.719	37.253	436	1.386
19 Guadalajara	75.454	79.792	217.279	1.057	2.880
45 Toledo	117.739	113.222	225.334	962	1.914
CASTILLA-MANCHA	327.225	321.269	737.573	982	2.254
3 Alicante	12.605	243	423	19	34
12 Castellon	6.973	10.460	13.946	1.500	2.000
46 Valencia	602	52	289	87	480
C. VALENCIANA	20.180	10.754	14.657	533	726
30 R. DE MURCIA	8.301	1.660	6.641	200	800
6 Badajoz	420.723	210.328	357.554	500	850
10 Caceres	368.884	398.885	544.143	1.081	1.475
EXTREMADURA	789.607	609.213	901.696	772	1.142
4 Almeria	374	338	434	903	1.161
11 Cadiz	65.963	22.635	49.941	343	757
14 Cordoba	81.253	110.616	217.708	1.361	2.679
18 Granada	8.000	8.094	15.853	1.012	1.982
21 Huelva	126.582	146.757	242.790	1.159	1.918
23 Jaen	30.188	31.621	65.563	1.047	2.172
29 Malaga	23.157	25.176	40.568	1.087	1.752
41 Sevilla	55.431	80.800	107.563	1.458	1.940
ANDALUCIA	390.948	426.036	740.420	1.090	1.894
35 Palmas (Las)	238	143	286	600	1.200
38 S. C. Tenerife	28.920	8.355	34.383	289	1.189
CANARIAS	29.158	8.498	34.669	291	1.189
ESPAÑA	4.440.520	2.924.797	5.433.176	658	1.224
A usos Industriales	929.643	611.705	1.137.863	658	1.224
TOTAL	3.510.877	2.313.092	4.295.293	658	1.224

MADERA Y LEÑA
LEÑA: Análisis provincial de los aprovechamientos por grupos de especies, 1989

Provincias y Comunidades Autónomas	Producción (estéreos)				
	Coníferas	Quercíneas	Otras frondosas	Matorral	Total
15 Coruña (La)	278.167	12.000	87.834	320.000	698.001
27 Lugo	230.000	20.000	52.000		302.000
32 Orense	51.370	2.240	11.360		64.970
36 Pontevedra	26.913		34.627		61.540
GALICIA	586.450	34.240	185.821	320.000	1.126.511
33 P. DE ASTURIAS	1.414	380	2.638	8.863	13.295
39 CANTABRIA	505	20.950	3.281	506	25.242
1 Alava		4.221	8.787		13.008
20 Guipuzcoa		211	476		687
48 Vizcaya	500				500
PAIS VASCO	500	4.432	9.263		14.195
31 NAVARRA	5.857	5.835	25.968		37.660
26 LA RIOJA	11.411	13.979	47.889		73.279
22 Huesca	10.176	12.142	1.115		23.433
44 Teruel	21.340	23.591	94	5.990	51.015
50 Zaragoza	2.532	9.755	4	125	12.416
ARAGON	34.048	45.488	1.213	6.115	86.864
8 Barcelona	408.032	117.804	38.423		564.259
17 Girona	1.969	99.760	14.966		116.695
25 Lerida	461	15.036			15.497
43 Tarragona		2.817			2.817
CATALUÑA	410.462	235.417	53.389		699.268
7 BALEARES	28.464	1.624	44		30.132
5 Avila		27.296	1.502		28.798
9 Burgos	23.829	34.390	18.561	37.097	113.877
24 Leon	1.395	29.668	2.565	13.689	47.317
34 Palencia	2.362	23.612			25.974
37 Salamanca	12.567	263.645	4.233		280.445
40 Segovia	46	6.826	1.320		8.192
42 Soria	63.748	28.887	1.138	217	93.990
47 Valladolid	28.500	3.588			32.088
49 Zamora		102.572	15.620		118.192
CASTILLA LEON	132.447	520.484	44.939	51.003	748.873
28 MADRID	1.300	18.482			19.782
2 Albacete	65	9.015			9.080
13 Ciudad Real	1.000	97.074			98.074
16 Cuenca		26.878			26.878
19 Guadalaajara	27.374	48.080			75.454
45 Toledo	13.542	85.907	5.040	13.250	117.739
CASTILLA-MANCHA	41.981	266.954	5.040	13.250	327.225
3 Alicante	10.760		1.845		12.605
12 Castellon				6.973	6.973
46 Valencia	560			42	602
C. VALENCIANA	11.320		1.845	7.015	20.180
30 R. DE MURCIA	8.301				8.301
6 Badajoz	222	420.501			420.723
10 Caceres	22.958	345.926			368.884
EXTREMADURA	23.180	766.427			789.607
4 Almeria	364	10			374
11 Cadiz	1.828	22.245	11.585	30.305	65.963
14 Cordoba	12.380	67.870	1.003		81.253
18 Granada	150	7.826	24		8.000
21 Huelva	2.862	75.467	48.253		126.582
23 Jaen	4.939	573	7.336	17.340	30.188
29 Malaga	4.907	14.547	3.703		23.157
41 Sevilla	368	50.685	4.398		55.431
ANDALUCIA	27.798	239.203	76.302	47.645	390.948
35 Palmas (Las)	5	2	231		238
38 S. C. Tenerife	2.210		26.710		28.920
CANARIAS	2.215	2	26.941		29.158
ESPAÑA	1.327.653	2.173.897	484.573	454.397	4.440.520
Leña destinada a usos Industriales (a deducir)					929.643
TOTAL LEÑA PARA QUEMAR Y CARBONEO					3.510.877

MADERA Y LEÑA

MADERA Y LEÑA: Balance del consumo nacional, 1989 (Miles de m3 en rollo sin corteza)

Productos	Extracción			Importación			Exportación			Consumo aparente		
	Coni-feras	Fron-dosas	Total	Coni-feras	Fron-dosas	Total	Coni-feras	Fron-dosas	Total	Coni-feras	Fron-dosas	Total
Trozos para aserrio, chapas y traviesas	5.035	1.309	6.343	13	591	604	1	2	3	5.047	1.897	6.944
Equivalente en rollo de: -Madera aserrada -Chapas y tableros contrachapados -Traviesas				1.879	1.430	3.309	248	15	263			
TOTAL MADERA PARA ASERRIO Y CHAPAS	5.035	1.309	6.343			4.016			414			9.946
Madera en rollo para trituración Plaquetas, partículas y desperdicios de madera	2.744	2.615	5.359	684	1.911	2.595	11	111	122			7.832
Equivalente en rollo de: -Tableros de partículas y de fibras -Pasta -Papel y carton						539 651 4.674			237 2.737 1.478			
TOTAL MADERA PARA TRITURACION	2.744	2.615	5.359			8.565			4.631			9.292
Apeas de mina Postes, pilotes y estacas Otras maderas industriales	382 117 280	257 49 101	639 166 381			4 3			2 4			641 165 381
TOTAL OTRAS MADERAS	779	407	1.186			7			6			1.188
TOTAL MADERA (EXCEPTO PARA QUEMAR Y CARBONEO)	8.558	4.330	12.889			12.588			5.051			20.426
PARA QUEMAR Y CARBONEO	412	1.417	1.829			58			272			1.615
TOTAL MADERA	8.970	5.747	14.717			12.646			5.323			22.041

MADERA Y LEÑA: Serie histórica del balance del consumo nacional

(Miles de m3 en rollo sin corteza)

Años	Extracción	Importación	Exportación	Consumo aparente
1965	4.661	3.225	98	7.788
1966	4.937	3.747	136	8.548
1967	4.785	3.711	333	8.163
1968	5.053	4.165	553	8.665
1969	5.060	4.505	435	9.130
1970	7.075	4.755	473	11.357
1971	7.370	4.391	561	11.200
1972	7.761	5.681	675	12.767
1973	8.310	6.995	824	14.481
1974	9.352	7.246	954	15.644
1975	9.403	5.202	964	13.641
1976	9.631	5.948	1.156	14.423
1977	10.598	5.971	1.573	14.996
1978	11.073	5.875	1.944	15.004
1979	11.722	6.649	1.954	16.417
1980	11.215	6.444	2.632	15.027
1981	11.818	5.626	3.172	14.272
1982	10.794	6.028	3.124	13.878
1983	10.234	5.815	3.358	12.691
1984	11.647	6.158	3.248	14.557
1985	13.604	6.958	4.253	16.309
1986	14.637	9.227	5.311	18.553
1987	14.122	9.429	5.740	17.812
1988	14.010	12.136	5.551	20.595
1989	14.717	12.646	5.323	22.041

Nota : A partir de 1984 se incluyen las leñas

MADERA Y LEÑA

INDUSTRIAS DERIVADAS DE LA MADERA: Serie histórica de la producción nacional
(Miles de unidades)

Cultivos	1979	1980	1982	1982	1983	1984	1985	1986	1987	1988	1989
MADERA ASERRADA(m3)	2.337	2.103	2.149	2.076	2.199	2.006	2.249	2.296	2.466	3.367	3.555*
Traviesas	47	57	54	53	56	53	55	50	52	83	67*
-Coníferas	34	41	40	38	40	37	34	28	29	35	37*
-Fronosas	13	16	14	15	16	16	21	22	23	28	30*
Madera aserrada(Excepto traviesas)	2.290	2.046	2.095	2.023	2.143	1.953	2.194	2.246	2.414	3.304	3.488*
-Coníferas	1.590	1.432	1.486	1.433	1.514	1.428	1.664	1.722	1.857	2.555	2.697*
-Fronosas	700	614	609	590	629	525	530	524	557	749	791*
ROLLIZOS(De serreria,m3)	72	87	120	141	351	380	361	360	371	417	375*
Apeas de mina	41	51	56	65	164	176	184	174	179	203	183*
-Coníferas	19	24	27	30	76	77	90	86	88	78	70*
-Fronosas	22	27	29	35	88	99	94	88	91	125	113*
Postes,estacas y otros	31	36	64	76	187	204	177	186	192	214	192*
-Coníferas	29	33	59	70	174	187	156	161	166	159	143*
-Fronosas	2	3	5	6	13	17	21	25	26	55	49*
PRODUCTOS DE TROCEADO- RAS Y ASTILLADORAS(Tm) ...	743	665	653	644	669	725	782	876	1.073	1.067	1.167*
Leñas	266	238	227	170	176	168	194	219	261	293	
Astillas	477	427	426	474	493	557	588	657	812	774	
OTROS PRODUCTOS DE SERRERIAS(Tm)	613	519	667	657	684	706	682	705	779	893	977*
Viruta	12	13	51	63	86	84	70	68	75	82	
Serrín	209	181	174	162	169	228	210	209	234	276	
Astillas	30	25	54	38	40	36	45	50	57	85	
Leña	362	300	301	312	324	307	290	309	335	347	380*
Otros	0	0	87	82	85	51	67	69	78	103	
CHAPAS Y TABLEROS	1.788	1.828	1.760	1.595	1.875	1.809	1.797	1.840	2.115	1.788	
Chapa	49	26	25	25	125	130	90	100	60	49	
Tableros contrachapados y alistonados	119	162	110	90	120	129	140	160	375	119	
Tableros de partículas	1.310	1.330	1.300	1.270	1.350	1.300	1.300	1.300	1.400	1.310	
Tableros de fibras	310	310	325	210	280	250	267	280	280	310	
PASTAS DE MADERA(Tm)	1.144	1.258	1.291	1.282	1.349	1.402	1.394	1.466	1.568	1.590	1.673
Mecánica	186	208	217	205	229	237	204	191	205	205	201
Semiquímica	33	34	35	31	27	22	24	23	24	33	30
Química(Papel)	882	965	991	1.010	1.056	1.090	1.121	1.202	1.279	1.318	1.376
Soluble	43	51	48	36	37	53	45	50	60	34	66
PASTAS DE OTRAS FIBRAS VEGETALES(Tm)	123	121	122	114	100	87	92	89	91	106	100
PASTAS DE PAPEL VIEJO(Tm)	1.092	1.106	1.110	1.243	1.214	1.225	1.291	1.447	1.462	1.605	1.591
PAPEL Y CARTON(Tm)	2.534	2.566	2.589	2.684	2.754	2.950	2.913	3.153	3.252	3.408	3.445
Papel prensa	109	108	108	93	115	124	134	138	135	176	165
Papel de Imprenta y de escritura	731	717	716	703	692	736	712	781	826	815	844
Otros papeles y cartones	1.694	1.741	1.765	1.888	1.947	2.090	2.067	2.234	2.291	2.417	2.436

Nota: La distribución entre coníferas y fronosas es estimada hasta el año 1980.

* Previsión.

MADERA Y LEÑA

INDUSTRIAS DEL ASERRADO MECANICO DE LA MADERA: Producción y valor, 1987 y 1988

Productos (Bienes y servicios)	1987		1988	
	Cantidad	Valor Miles de Pts	Cantidad	Valor Miles de Pts
MADERA ASERRADA (m3)	2.466.410	41.485.377	3.366.802	69.825.772
a) Resinosas	1.885.913	28.187.302	2.590.239	47.919.559
Ebanistería, carpintería fina y superior	264.733	4.887.614	357.220	8.192.217
Construcción	750.676	10.461.334	1.022.049	17.570.983
Tablas para cajero y embalaje	659.937	9.559.764	920.153	16.597.007
Traviesas de ferrocarril	28.598	405.240	34.742	620.199
Chapas	2.009	37.230	2.988	67.040
Otras	179.960	2.836.120	253.087	4.872.113
b) Frondosas	580.497	13.298.075	776.563	21.906.213
Ebanistería, carpintería fina y superior	219.842	6.777.020	292.638	11.048.003
Construcción	42.395	897.339	61.061	1.231.499
Tablas para cajero y embalaje	116.268	1.852.459	160.906	3.176.140
Traviesas de ferrocarril	23.134	331.137	27.553	486.617
Duelas	28.364	631.366	34.453	939.781
Chapas	63.188	1.448.522	75.797	2.169.262
Otras	87.306	1.560.232	124.155	2.854.911
ROLLIZOS (m3)	370.978	1.845.865	416.903	2.653.686
a) Resinosas	254.032	1.251.068	237.020	1.454.273
Apeas	87.689	443.952	78.445	479.320
Postes	122.428	514.687	92.110	487.242
Otros	43.915	292.429	66.465	487.711
b) Frondosas	116.946	594.597	179.883	1.199.413
Apeas	91.118	437.548	125.354	612.737
Postes	2.924	9.570	3.203	14.843
Otros	22.904	147.479	51.326	571.833
MADERA CEPILLADA, RANURADA, MACHIHEMBADA, ETC (m3)	87.227	1.923.617	88.160	2.395.001
MADERA SECADA ARTIFICIALMENTE (m3)	4.245	44.229	4.985	61.928
PRODUCTOS DE TROCEADORAS Y ASTILLADORAS (Tm)	1.072.263	4.433.653	1.066.864	5.505.499
Leñas	260.506	1.228.025	292.660	1.602.958
Astillas	811.757	3.205.628	774.204	3.902.541
OTROS PRODUCTOS (Tm)	ERR	2.509.294	893.258	3.535.568
Viruta	75.315	309.996	81.925	404.761
Serrín	233.931	520.964	276.033	749.722
Astilla	57.145	235.094	84.834	408.608
Leña	334.613	1.115.599	347.266	1.452.775
Otros	77.640	327.641	103.200	519.702
EMBALAJES Y ENVASES (Tm)	417.462	8.621.463	506.464	14.646.992
Palets, bandejas, etc.	126.915	3.186.201	181.423	5.808.984
Otros	290.547	5.435.262	325.041	8.838.008
OTROS PRODUCTOS	-	1.457.477	-	2.018.989
TOTAL	-	62.320.775	-	100.643.435

MADERA Y LEÑA

INDUSTRIAS DEL ASERRADO MECANICO DE LA MADERA
Consumo de materias primas y otros materiales, y su valor, 1987 y 1988

Materias primas y otros productos consumidos	1987		1988	
	Cantidad	Valor Miles de Pts	Cantidad	Valor Miles de Pts
MADERA EN ROLLO (m3)	5.131.646	28.682.474	6.095.989	41.237.113
Nacional	5.005.738	26.534.295	5.954.488	38.565.099
a) Resinosas	3.769.828	19.296.343	4.456.160	28.028.186
Pino silvestre	658.476	4.285.641	762.772	6.046.451
Pino taricio	201.562	1.186.454	249.684	1.775.756
Pino pinaster	1.513.025	7.072.164	1.695.882	9.850.787
Pino piñonero	53.225	265.513	81.927	504.430
Pino halepensis	193.315	891.545	210.026	1.213.704
Pino insignis	892.321	4.487.102	1.115.118	6.786.872
Abetos	90.432	481.332	30.959	230.172
Otras resinosas	167.472	626.592	309.792	1.620.014
b) Frondosas	1.235.910	7.237.952	1.498.328	10.536.913
Chopo	450.715	2.942.267	581.503	4.566.717
Eucalipto	358.045	1.196.586	459.177	1.875.345
Abedul	6.813	33.669	7.084	45.008
Aliso	20.235	134.603	24.044	191.202
Haya	157.458	1.349.572	156.022	1.655.322
Castaño	93.400	688.171	106.734	987.095
Roble	76.972	594.223	81.977	788.642
Nogal	1.575	35.661	1.790	52.037
Olmo	12.371	42.670	17.665	71.814
Otras frondosas	58.326	220.530	62.332	303.731
Importada	125.908	2.148.179	141.501	2.672.014
Resinosas	19.768	106.056	21.771	69.687
Frondosas	106.140	2.042.123	119.730	2.602.327
MADERA ASERRADA (m3)	123.052	2.018.254	197.499	3.682.125
Resinosas	101.057	1.528.805	156.394	2.636.069
Frondosas	21.995	489.449	41.105	1.046.056
MATERIALES	—	1.520.509	—	3.140.576
VALOR TOTAL DE MATERIAS PRIMAS Y MATERIALES.	—	32.221.237	—	48.059.814

MADERA, PASTA Y PAPEL: Series históricas de la producción mundial

Años	Madera en rollo Industrial			Leña (1) Miles de m³ sc	Madera aserrada (2) Miles de m³	Tableros Miles de m³	Pastas de madera Miles de Tm	Papel y cartón Miles de Tm
	Coníferas Miles de m³ sc	Fronosas Miles de m³ sc	Total Miles de m³ sc					
1966	831.061	319.604	1.150.665	1.038.638	382.848	51.189	83.194	104.671
1967	848.818	328.061	1.176.879	1.040.661	386.878	54.375	85.157	106.874
1968	866.147	336.347	1.202.494	1.050.042	401.425	61.399	91.980	115.073
1969	879.478	353.338	1.232.816	1.058.568	411.948	65.514	98.266	123.926
1970	920.491	364.811	1.275.302	1.066.211	412.773	69.338	102.118	128.057
1971	923.764	369.109	1.292.873	1.079.686	427.458	78.059	102.137	129.863
1972	910.500	360.839	1.271.339	1.260.279	430.514	87.450	107.500	137.522
1973	955.047	381.718	1.336.766	1.273.590	439.833	95.217	113.743	148.318
1974	951.922	400.626	1.352.548	1.307.891	425.183	88.001	117.033	150.553
1975	916.006	380.163	1.296.168	1.396.641	405.042	84.436	102.132	
1976	966.726	405.169	1.371.895	1.448.474	435.527	95.390	111.405	147.152
1977	970.772	410.431	1.381.203	1.461.684	449.646	101.564	112.876	151.867
1978	1.003.272	431.478	1.424.750	1.513.430	460.088	104.399	118.621	159.627
1979	1.016.788	442.072	1.458.860	1.564.057	460.739	106.300	123.378	168.991
1980	991.925	458.613	1.450.538	1.624.478	450.856	101.098	125.824	169.730
1981	962.781	450.351	1.413.132	1.654.594	430.020	100.274	125.168	170.403
1982	935.178	439.561	1.374.740	1.670.620	422.853	96.251	119.571	166.709
1983	998.694	458.742	1.457.436	1.714.278	441.274	105.481	128.250	177.128
1984	1.035.086	476.907	1.511.992	1.761.214	460.830	108.640	135.662	189.800
1985	1.045.801	472.674	1.518.474	1.783.377	465.439	112.206	135.431	192.367
1986	1.086.637	489.972	1.576.609	1.677.782	481.607	118.069	140.559	201.897
1987	1.133.953	499.137	1.633.089	1.719.357	502.203	121.995	145.732	212.837
1988	1.146.110	517.568	1.663.678	1.767.393	506.431	125.877	151.183	224.329

(1) Incluye carbón vegetal.

(2) Incluye traviesas.

Fuente: «Anuario de Productos Forestales». F.A.O. 1988.

MADERA, PASTA Y PAPEL: Series históricas del comercio internacional

Años	Madera en rollo (1)		Madera aserrada (2)		Tableros		Pastas de madera		Papel y cartón	
	Importación Miles m³ sc	Exportación Miles m³ sc	Importación Miles m³	Exportación Miles m³	Importación Miles m³	Exportación Miles m³	Importación Miles Tm	Exportación Miles Tm	Importación Miles Tm	Exportación Miles Tm
1966	57.703	59.181	47.453	49.242	6.276	6.203	13.292	13.425	17.853	18.106
1967	64.170	65.390	48.520	49.338	6.864	6.831	13.301	13.592	17.958	18.206
1968	74.975	75.301	53.767	54.622	8.271	8.175	14.816	14.997	19.763	19.890
1969	80.684	82.008	54.431	54.926	9.202	8.948	16.174	16.225	22.079	22.400
1970	92.914	93.624	56.374	57.424	10.008	9.728	16.632	16.922	22.799	23.365
1971	89.144	89.852	58.429	59.751	10.579	10.974	14.589	14.928	23.867	23.526
1972	95.957	94.617	65.304	66.274	13.115	12.700	16.361	16.456	25.175	25.358
1973	113.341	113.564	72.094	71.943	16.063	14.674	18.019	18.494	27.015	27.587
1974	111.884	108.410	62.617	61.861	13.712	12.964	18.899	19.164	28.938	30.063
1975	98.934	100.943	51.676	52.410	12.380	12.436	14.718	15.078	23.005	23.074
1976	111.435	115.737	65.528	68.653	14.559	16.619	16.914	26.572	27.090	
1977	119.227	118.542	72.817	73.719	14.548	14.971	16.689	17.072	27.816	28.292
1978	119.058	117.220	77.865	78.689	15.866	16.401	18.613	19.023	30.466	30.273
1979	126.319	120.047	81.666	83.178	16.789	16.680	20.001	20.169	32.283	33.285
1980	120.980	116.957	77.141	79.625	15.657	16.323	20.608	21.188	33.601	35.041
1981	107.095	100.190	70.563	72.534	16.637	16.759	19.508	20.197	34.024	35.364
1982	102.458	98.980	71.242	73.094	15.466	15.443	18.209	18.533	33.613	33.367
1983	108.333	100.953	80.347	83.780	16.896	17.389	20.528	21.080	35.528	36.812
1984	111.204	103.273	83.477	86.111	17.869	18.217	21.309	21.529	39.165	39.902
1985	112.639	106.085	85.876	85.980	18.859	19.101	21.632	21.778	40.296	40.855
1986	112.949	104.739	86.870	87.122	20.533	20.539	23.146	23.287	42.961	43.554
1987	120.544	115.198	91.907	94.919	23.993	23.025	24.913	24.520	46.250	47.027
1988	137.578	124.583	93.849	99.558	25.328	25.471	25.717	25.510	50.475	51.519

(1) Industrial.

(2) Incluye traviesas.

Fuente: «Anuario de Productos Forestales». F.A.O. 1988.

MADERA Y LEÑA

MADERA, PASTA Y PAPEL: Producción en diferentes países, 1988 (Miles de unidades)

Países	Madera en rollo industrial			Leña (1) m3 s.c.	Madera aserada m3 s.c.	Tableros m3 s.c.	Pastas de madera Tm	Papel y cartón Tm
	Coníferas m3 s.c.	Fronchosas m3 s.c.	Total m3 s.c.					
MUNDO	1.146.110	517.567	1.663.677	1.767.394	506.430	125.969	151.182	224.330
EUROPA	223.125	85.343	308.468	56.142	85.753	34.844	36.725	64.331
CEE	68.915	37.758	106.673	25.129	32.399	20.854	9.217	34.690
Alemania(R.F.)	22.987	8.311	31.298	3.656	10.395	7.718	2.358	10.576
Bélgica	2.505	975	3.480	538	1.009	2.171	304	848
Dinamarca	1.188	413	1.601	481	881	351	70	326
España	9.790	3.985	13.775	2.320	2.643	1.965	1.604	3.418
Francia	17.812	14.395	32.207	10.436	10.334	2.841	2.201	6.313
Grecia	577	406	983	2.320	410	422	18	282
Irlanda	1.223	13	1.236	46	300	236	0	29
Italia	1.618	3.692	5.310	4.423	2.078	2.915	651	5.513
Países Bajos	684	351	1.035	106	390	94	182	2.462
Portugal	5.214	4.289	9.503	648	2.060	871	1.408	627
Reino Unido	5.317	928	6.245	155	1.919	1.270	421	4.296
RESTO DE EUROPA	154.210	47.585	201.795	31.013	53.354	13.990	27.508	29.641
Alemania (R.D.)	7.751	2.413	10.164	710	2.489	1.207	662	1.340
Austria	11.612	1.805	13.417	1.413	6.478	1.563	1.493	2.650
Bulgaria	923	1.738	2.661	1.810	1.342	530	235	476
Checoslovaquia	13.324	3.492	16.816	1.619	5.126	1.447	1.324	1.266
Finlandia	38.140	7.369	45.509	3.111	7.823	1.456	9.001	8.652
Hungría	437	3.203	3.640	2.949	1.217	347	56	554
Noruega	9.659	399	10.058	926	2.387	651	1.974	1.670
Polonia	15.497	3.778	19.275	3.123	6.013	2.130	829	1.448
Rumania	6.037	9.757	15.794	4.575	2.758	1.335	672	819
Suecia	42.567	5.760	48.327	4.424	11.267	1.319	10.074	8.161
Suiza	3.094	543	3.637	884	1.668	709	335	1.216
Yugoslavia	4.322	7.003	11.325	3.861	4.587	1.284	838	1.381
Otros	847	325	1.172	1.608	199	12	15	8
U.R.S.S.	270.800	34.200	305.000	86.800	103.000	14.329	10.374	10.216
AMERICA	531.976	165.015	696.991	401.073	198.660	47.983	85.836	97.512
Argentina	2.043	4.444	6.487	4.332	1.446	359	617	974
Brasil	27.291	39.345	66.636	179.115	18.179	2.986	4.375	4.639
Canadá	162.662	10.461	173.123	6.834	60.596	6.499	23.550	16.638
Chile	9.202	1.122	10.324	6.437	2.713	268	909	449
Colombia	107	2.566	2.673	15.490	721	113	152	501
Estados Unidos	322.207	94.457	416.664	116.268	107.691	36.177	55.530	69.587
México	6.654	771	7.425	14.877	2.410	802	857	3.375
Perú	5	1.112	1.117	7.663	542	59	1	260
Venezuela	742	742	742	722	325	169	9	708
Otros	1.805	9.995	11.800	49.335	4.037	551	36	381
AFRICA	9.435	46.614	56.049	432.034	8.811	1.900	1.704	2.466
Angola		1.044	1.044	4.214	5	7	15	15
Argelia	169	81	250	1.815	13	50		120
Camerún		2.689	2.689	9.885	653	67		5
Congo (Brazaville)		1.587	1.587	1.728	57	61		
Costa de Marfil		3.382	3.382	9.431	775	266		
Gabón		1.222	1.222	2.396	126	228		
Ghana		21	21	15.924	455	83		
Liberia		1.155	1.155	4.734	411	5		
Marruecos	151	580	731	1.343	149	105	81	109
Mozambique	38	942	980	15.022	36	5		2
Nigeria		7.868	7.868	97.013	2.712	233	17	95
Sudáfrica	5.790	6.493	12.283	7.078	1.873	398	1.284	1.636
Otros	3.287	19.550	22.837	261.451	1.546	392	307	484
ASIA	94.446	171.423	265.869	782.535	104.607	25.352	14.309	47.404
China (Rep.Popular)	61.932	36.519	98.451	177.610	26.282	3.626	1.778	14.144
Corea (República)	1.720	592	2.312	4.491	4.014	1.334	313	3.659
Filipinas	28	6.158	6.186	32.028	1.033	540	162	- 335
India	2.764	21.464	24.228	240.184	17.460	442	1.000	1.940
Indonesia	670	38.940	39.610	133.989	10.193	6.614	108	974
Iran		4.376	4.376	2.441	163	54		78
Japón	19.133	8.657	27.790	581	30.141	9.366	10.407	24.625
Malasia	11	36.353	36.364	8.067	6.285	1.421		70
Pakistán	322	1.128	1.450	22.478	55	85		81
Tailandia		4.582	4.582	33.632	1.044	251		514
Turquia	5.130	1.179	6.309	10.500	4.923	781	375	400
Otros	2.736	11.475	14.211	116.534	3.014	838	166	584
OCEANIA	16.328	14.972	31.300	8.810	5.599	1.561	2.234	2.401
Australia	6.429	11.362	17.791	2.886	3.377	1.039	1.023	1.701
Nueva Zelanda	9.790	313	10.103	50	1.963	482	1.211	700
Otros	109	3.297	3.406	5.874	259	40		

(1) Incluye carbón vegetal. (2) Incluye traviesas.
Fuente: Anuario de Productos Forestales, F.A.O.

MADERA, PASTA Y PAPEL: Serie histórica del comercio exterior de España

Años	Madera en rollo		Madera aserrada (1)		Tableros		Pastas de madera		Papel y cartón	
	Importación — Tm	Exportación — Tm	Importación — Tm	Exportación — Tm	Importación — Tm	Exportación — Tm	Importación — Tm	Exportación — Tm	Importación — Tm	Exportación — Tm
1962	118.983	1.620	238.580	12.648	602	3.221	146.503	2.468	39.744	1.100
1963	151.114	1.243	322.305	10.034	2.138	4.685	177.655	9.221	57.340	237
1964	147.779	3.398	331.290	25.778	1.290	8.525	182.630	8.710	86.161	608
1965	222.992	7.380	420.185	7.238	1.758	11.895	178.906	7.136	112.859	5.280
1966	400.499	3.703	431.732	9.510	5.830	11.424	231.800	8.092	147.484	13.883
1967	331.489	12.591	451.088	10.766	8.950	17.423	207.897	16.851	132.876	5.264
1968	348.597	40.229	491.955	22.249	6.342	32.364	246.188	29.608	131.531	15.015
1969	676.350	24.882	579.345	17.032	7.836	22.601	287.287	19.446	160.369	26.394
1970	713.233	70.731	534.342	33.100	17.078	24.354	301.289	20.715	199.725	29.017
1971	739.794	66.465	536.567	46.686	6.449	46.169	257.622	14.850	174.730	48.373
1972	828.823	19.037	682.023	42.823	10.901	69.520	340.183	16.138	245.360	66.903
1973	1.219.860	19.747	873.057	35.989	26.716	57.005	380.229	46.835	261.667	73.905
1974	1.204.588	25.833	827.605	41.204	38.661	43.318	340.464	51.228	365.203	113.432
1975	645.819	48.571	575.200	42.581	14.598	55.196	317.897	54.008	252.422	101.245
1976	857.828	14.722	814.624	54.145	8.042	73.639	249.528	65.948	274.165	130.825
1977	827.034	8.644	756.035	91.332	5.248	127.691	269.021	83.194	289.768	156.056
1978	815.692	14.663	735.571	60.212	3.814	161.190	273.4609	122.147	247.877	230.774
1979	1.021.732	39.353	807.132	67.335	5.757	193.092	292.276	122.458	291.964	198.632
1980	1.050.752	95.623	748.385	123.499	6.443	296.393	298.618	190.898	293.607	159.681
1981	497.593	111.424	592.589	117.122	7.617	325.146	265.887	189.251	390.251	302.541
1982	661.111	160.739	595.362	163.820	6.441	245.217	320.714	177.926	459.752	328.649
1983	698.693	158.280	609.777	130.457	5.158	239.566	281.481	343.243	401.076	364.777
1984	886.398	88.479	578.562	156.273	12.074	171.072	308.482	312.100	292.421	263.636
1985	921.006	25.377	575.067	117.386	12.019	188.982	351.035	341.115	282.895	274.292
1986	830.393	242.814	772.302	111.713	61.680	216.217	455.176	444.795	656.746	444.095
1987	983.866	376.497	871.911	130.566	144.870	187.317	435.323	521.029	740.075	500.492
1988	1.466.045	234.185	1.002.662	119.610	226.467	158.046	429.319	554.112	964.945	462.630
1989	2.425.501	140.785	1.205.359	88.013	297.669	165.399	137.960	564.480	878.444	429.529

(1) Incluye traviesas.

Fuente: «Estadística del Comercio Exterior de España». Dirección General de Aduanas.

MADERA Y LEÑA

MADERA, LEÑA, PASTA Y PAPEL: Importaciones de España por productos, años 1988 y 1989

Productos	1987		1988	
	Cantidad (Toneladas)	Valor (Mill. de Pts)	Cantidad (Toneladas)	Valor (Mill. de Pts)
LEÑA Y CARBON VEGETAL	7.039	132,1	10.566	200,5
Leña	618	2,8	1.100	4,0
Carbón	6.421	129,3	9.466	196,5
MADERA PARA TRITURACION	1.006.775	12.048,4	1.960.408	22.188,4
Coníferas	175.236	1.181,9	444.207	2.850,3
Fronosas	773.835	10.500,0	1.437.083	18.835,0
Plaquetas y partículas	9.291	91,1	24.386	205,1
Desperdicios de madera	48.413	275,4	54.732	298,0
TROZAS PARA ASERRIO Y CHAPAS	454.349	11.768,6	459.975	12.281,4
Coníferas	9.553	536,9	9.115	524,7
Fronosas	444.796	11.231,7	450.860	11.756,7
Apeas de mina	1.239	40,3	2.956	80,0
Postes, pilotes, estacas y otros rollizos	3.682	117,0	2.162	112,5
Traviesas	1.024	312,1	12.329	443,8
MADERA ASERRADA	1.001.638	51.178,2	1.193.030	62.343,2
Coníferas	483.216	24.996,8	618.108	32.091,8
Fronosas	518.422	26.181,4	574.922	30.251,4
Chapas	11.097	2.606,9	11.528	3.124,3
TABLEROS CONTRACHAPADOS Y ALISTONADOS	11.208	1.560,8	12.821	1.707,7
Contrachapados	7.850	1.015,3	9.313	1.206,0
Alistonados y otros	3.358	545,5	3.508	501,7
Tableros de partículas	164.438	5.592,0	220.194	7.682,7
TABLEROS DE FIBRAS	39.724	1.662,5	53.126	2.174,7
Prensados	37.201	1.508,0	49.498	1.969,8
No prensados	2.523	154,5	3.628	204,9
PASTAS DE MADERA	429.319	33.539,0	137.960	11.152,4
Mecánicas	9.591	558,7	11.528	720,4
Semiquímicas	5.992	373,9	5.094	352,3
Químicas	413.736	32.606,4	121.338	10.079,7
Al sulfato, crudas	15.409	1.006,0	9.810	643,3
Al sulfato, blanqueadas	339.762	26.927,6	91.445	7.657,8
Al bisulfito, crudas	853	65,0	589	42,0
Al bisulfito, blanqueadas	45.974	3.619,8	12.499	1.016,3
Solubles	11.738	988,0	6.995	720,3
Pastas de otras fibras	1.702	208,0	3.548	298,7
Desperdicios de papel y cartón	509.907	8.929,4	533.233	9.272,3
PAPEL Y CARTON	964.945	106.048,4	878.444	99.825,1
Para periódicos	161.776	13.177,5	20.035	1.705,3
Para imprenta y escritura	365.941	47.384,8	378.708	46.032,5
Otros	437.228	45.486,1	479.701	52.087,3
VALOR TOTAL	—	235.743,7	—	232.887,7

MADERA Y LEÑA

MADERA, LEÑA, PASTA Y PAPEL: Exportaciones de España por productos, años 1988 y 1989

Productos	1987		1988	
	Cantidad (Toneladas)	Valor (Mill. de Pts)	Cantidad (Toneladas)	Valor (Mill. de Pts)
LEÑA Y CARBON VEGETAL	48.381	1.376,4	51.994	1.683,9
Leña	12.676	110,3	8.592	49,6
Carbón	35.705	1.266,1	43.402	1.634,3
MADERA PARA TRITURACION	192.238	1.636,9	133.994	1.227,4
Coníferas	11.985	78,9	7.163	868,4
Fronosas	119.276	1.120,9	83.434	136,8
Plaquetas y partículas	59.684	421,3	42.991	201,5
Desperdicios de madera	1.293	15,8	406	20,7
TROZAS PARA ASERRIO Y CHAPAS	36.627	303,3	2.457	59,9
Coníferas	107	5,4	598	31,0
Fronosas	36.520	297,9	1.859	28,9
Apeas de mina	1.930	20,0	1.202	56,4
Postes, pilotes, estacas y otros rollizos	3.390	175,5	3.132	149,7
Traviesas	837	5,1	323	2,0
MADERA ASERRADA	118.773	3.700,8	87.690	4.280,5
Coníferas	112.242	3.359,4	81.581	3.004,4
Fronosas	6.531	341,4	6.109	1.276,1
Chapas	14.561	2.177,3	17.721	3.048,0
TABLEROS CONTRACHAPADOS Y ALISTONADOS	27.972	3.848,3	28.729	3.961,4
Contrachapados	21.354	3.065,6	26.390	3.656,5
Alistonados y otros	6.618	782,7	2.339	304,9
Tableros de partículas	46.304	1.627,2	27.377	1.096,9
TABLEROS DE FIBRAS	69.209	2.977,7	91.572	4.168,5
Prensados	66.758	2.669,0	85.427	3.428,6
No prensados	2.451	308,7	6.145	739,9
PASTAS DE MADERA	554.112	39.748,1	564.480	49.398,1
Mecánicas	5.689	266,7	9.515	499,1
Semiquímicas	73	5,6	0	0,0
Químicas	548.350	39.475,8	554.965	48.899,0
Al sulfato, crudas	0	0,0	0	0,0
Al sulfato, blanqueadas	516.433	36.928,4	534.038	47.007,9
Al bisulfito, crudas	14	0,8	0	0,0
Al bisulfito, blanqueadas	3.713	257,6	177	15,9
Solubles	28.190	2.289,0	20.750	1.875,2
Pastas de otras fibras	5.318	810,8	7.202	1.229,8
Desperdicios de papel y cartón	15.087	389,4	17.864	429,8
PAPEL Y CARTON	462.630	49.389,9	429.529	44.201,3
Para periódicos	4.929	383,3	1.357	108,7
Para imprenta y escritura	154.517	22.253,8	98.632	13.511,6
Otros	303.184	26.752,8	329.540	30.581,0
VALOR TOTAL	—	108.186,7	—	114.993,6

MADERA Y LEÑA

MADERA, PASTA Y PAPEL: Importaciones de España, por países, 1989 (Miles de unidades)

Países	Madera para trituración (1)			Trozas para aserrio y chapas		Apeas de mina m3 (r)	Postes, Estacas, etc. m3 (r)	Traviesas m3 (s)	Madera aserrada (2)	
	Coníferas m3 (r)	Frondosas ma3 (r)	Astillas y residuos m3 (r)	Coníferas m3 (r)	Frondosas m3 (r)				Coníferas m3 (s)	Frondosas m3 (s)
MUNDO	444.203	1.433.561	105.210	9.112	451.848	2.953	3.040	12.327	1.125.944	822.103
CEE	404.749	528.794	104.494	1.575	244.336	2.761	2.633	10.073	143.662	370.312
Bélgica-Lux.	48	193			2.030				43	9.511
Dinamarca									21	2
Francia	387.728	146.551	67.127	164	239.597	128	309	9.795	81.466	198.069
Grecia										
Alemania(R.F.)		283	360		272	4	23		1.385	145.171
Irlanda										
Italia			474						437	1.409
Países Bajos			26		58		75		292	340
Portugal	16.951	380.624	36.507	1.411	96	2.629	2.226	278	59.983	15.552
Reino Unido	22	1.143			2.283				35	258
RESTO DE EUROPA .	7.932	342	69	57	110				514.099	16.721
Austria									338	44
Finlandia									79.189	102
Hungría		331			45					
Noruega	1.357								9.358	62
Polonia	3.612									2.962
Rumanía										2.743
Suecia	2.853			55					424.721	1.354
Suiza									16	9.217
Yugoslavia										237
Otros	110	11	69	2	65				477	
U.R.S.S.	231								147.625	8.257
AMERICA DEL NORTE Y CENTRAL	1.368	905	561	7.006	3.318	94	407		299.018	82.193
Canadá		327			216		56		36.974	2.636
Estados Unidos	1.368	413	561	3.648	2.746	94	35		223.117	78.803
Guatemala									2.032	34
Honduras		165			3.358	358		316	36.306	
Nicaragua									589	94
Otros										626
AMERICA DEL SUR ...	29.899	677.193		474	436				11.823	51.823
Argentina	229	661.973							26	958
Bolivia										1.599
Brasil					411				391	43.546
Chile	29.670	14.758		474					9.518	922
Ecuador									26	351
Paraguay		6							1.613	4.019
Otros		456			25				49	428
AFRICA	24	226.286			203.501	98		2.254	9.508	233.268
Camerún		38.246			59.570			2.107		72.655
R.Centroafricana		4			5.538					9.167
Congo		60.333			36.144					10.096
Gulnea Ecuatorial		26.107			23.432				24	5.998
Gabón		13.525			31.579					95
Ghana		3.738			6.224					18.168
Costa de Marfil		63.660			28.658	98			356	105.978
Liberia		20.310			9.785			147	157	5.567
Sudáfrica									8.686	
Zaire		221			2.330				235	4.816
Otros	24	142			241				50	728
ASIA		41	86		147				409	59.529
Birmania		25			79					54
India										241
Indonesia										6.468
Japón									250	
Malasia					68				15	13.411
Filipinas		16								39.038
Singapur			79							232
Otros			7						144	85

Fuente: Dirección General de Aduanas.
 (1) Incluye rollos y madera escuadrada.
 (2) Incluye tablillas para cajero.

MADERA Y LEÑA

MADERA, PASTA Y PAPEL: Importaciones de España, por países, 1989 (Miles de unidades) (Conclusión)

Países	Hojas de chapa m3	Tableros contrachap. m3	Tableros de partículas m3	Tableros de fibras m3	Pastas de madera		Papel y cartón	
					Total Tm	Mecánica Tm	Total Tm	Papel prensa Tm
MUNDO	13.054	12.805	220.185	102.981	137.948	11.524	878.416	20.030
CEE	6.117	5.548	205.560	75.132	101.189	147	408.464	376
Bélgica-Lux.	744	107	39.595	211	2.179	20	5.476	90
Dinamarca	10				156		810	
Francia	971	3.468	64.464	6.021	16.826	104	113.327	201
Grecia								
Alemania(R.F.)	1.935	367	11.389	7.822	3.241	1	127.571	85
Irlanda					2	2	45	
Italia	608	228	3.723	18.239			42.237	
Países Bajos	23	35	152	89	187	20	30.120	0
Portugal	1.795	1.274	84.245	42.552	78.583		78.479	
Reino Unido	31	69	1.992	198	15		10.399	
RESTO DE EUROPA	159	5.091	14.011	3.793	20.239	10.405	375.555	10.787
Austria	65		2.203	869			26.325	
Checoslovaquia							8.941	
Finlandia	5	4.680	2	12	1.724		261.740	5.201
Noruega		12	258	1	4.477		7.877	
Polonia							2.206	34
Rumania		399		2.357				
Suecia	72		158	537	14.038	10.405	63.568	5.552
Suiza	17		11.390	17			4.850	
Otros							48	
U.R.S.S.					5.071		128	94
AMERICA DEL NORTE Y CENTRAL	3.405	201	265	7.347	6.478	972	70.397	8.766
Canadá	326	70		532	3.927	972	9.416	8.766
Estados Unidos	2.707	131	244	6.815	2.433		60.980	
Honduras	372							
Otros			21		118		1	
AMERICA DEL SUR	816	532	299	14.013	4.178		2.760	
Argentina	550	29	299	2.968	149		1	
Bolivia	25	2						
Brasil	172	206		6.015	3.828		2.758	
Chile		22		5.030	201			
Ecuador	7	181						
Paraguay	62	9						
Otros		103					1	
AFRICA	2.479	816	29	309	793		18.072	
Camerún	324	121						
Congo	231							
Guinea Ecuatorial	933							
Gabón	48	147						
Ghana	185							
Costa de Marfil	300	493	8	309				
Sudáfrica	428	55			281		18.032	
Otros	30		21		512		40	
ASIA	31	617	21	15			2.190	7
Indonesia		440						
Israel							19	7
Japón							2.026	
Malasia		55						
Singapur	13	47	21				4	
Turquía							48	
Otros	18	75		15			93	
OCEANIA	47			2.372			850	
Nueva Zelanda	47			2.372				
Otros							850	

Fuente: Dirección General de Aduanas. Ministerio de Hacienda.

MADERA Y LEÑA

MADERA, PASTA Y PAPEL: Exportaciones de España, por países, 1989 (Miles de unidades)

Países	Madera para trituración (1)			Trozas para aserrio y chapas		Apeas de mina m3 (r)	Postes, Estacas, etc. m3 (r)	Traviesas m3 (s)	Madera aserrada (2)	
	Coníferas m3 (r)	Frondosas ma3 (r)	Astillas y residuos m3 (r)	Coníferas m3 (r)	Frondosas m3 (r)				Coníferas m3 (s)	Frondosas m3 (s)
MUNDO	7.163	83.432	57.712	597	1.857	1.201	4.429	323	148.979	8.716
CEE	5.769	83.353	26.771		1.843	6	4.026	293	18.731	6.837
Bélgica-Lux.....		22							61	69
Dinamarca			1							
Francia	548	1.678	264		58	6	3.871		7.233	1.569
Grecia									5	2
Alemania(R.F.)			199					293	86	503
Irlanda									2	4
Italia		257	31		87		68		71	355
Países Bajos		23	3						2.440	38
Portugal	5.221	81.373	26.248		1.698				6.427	3.456
Reino Unido			25						2.406	841
RESTO DE EUROPA ..	1.394		30.941	597			17		12.272	1.084
Austria							5			9
Finlandia										34
Noruega										41
Suecia			30.921							3
Sulza										4
Otros	1.394		20	597			12		12.272	993
AMERICA DEL NORTE Y CENTRAL									2.082	354
Canadá										34
Estados Unidos									256	316
Otros									1.826	4
AMERICA DEL SUR ...										3
Chile										3
AFRICA		79			14	632	386		114.538	332
Gulnea Ecuatorial									2	
Marruecos									111.867	166
Sudáfrica										16
Otros		79			14	632	386		2.669	150
ASIA						19			1.335	100
China						19				
Japón									1	54
Otros									1.334	46
OCEANIA						544		30	21	6
Australia									1	3
Otros						544		30	20	3

Fuente: Dirección General de Aduanas. Ministerio de Hacienda.

(1) Incluye rollizos y madera escuadrada.

(2) Incluye tabillas para cajero.

MADERA Y LEÑA

MADERA, PASTA Y PAPEL: Exportaciones de España, por países, 1989 (Miles de unidades) (Conclusión)

Países	Hojas de chapa m3	Tableros contrachap. m3	Tableros de partículas m3	Tableros de fibras m3	Pastas de madera		Papel y cartón	
					Total Tm	Mecánica Tm	Total Tm	Papel prensa Tm
MUNDO	22.552	28.714	27.369	155.813	564.466	9.532	429.479	1.344
CEE	12.611	22.583	21.517	93.946	472.079	8.008	307.322	1.320
Bélgica-Lux.	180	553	67	2.050	23.427	1.145	9.374	34
Dinamarca	240	8		2.083	4.914		248	
Francia	3.863	4.421	2.318	12.139	55.889	4.254	119.675	251
Grecia	29		5	10.835	388		4.297	
Alemania(R.F.)	1.582	150	56	2.488	89.894		35.385	
Irlanda	536		991	1.208			3.764	
Italia	3.964	5.329	22	2.989	90.792		48.138	
Países Bajos	1.026	6.896	26	22.375	66.868		6.172	
Portugal	449	509	3.633	7.208	2.609	2.609	45.031	1.035
Reino Unido	742	4.717	14.399	30.571	137.298		35.238	
RESTO DE EUROPA	347	1.767	4.245	26.304	42.739	20	6.749	10
Austria	298	50		47	1.467		619	
Finlandia				2.325	2.953		944	
Hungría							145	
Noruega				313	485		78	
Polonia							185	
Rumania					522			
Suecia	30	1.239	235	16.330	3.782		274	
Suiza	9	59		5.136	27.872	20	521	
Yugoslavia					5.181		150	
Otros	10	419	4.010	2.153	477		3.833	10
U.R.S.S.	4						3.533	
AMERICA DEL NORTE Y CENTRAL	212	73	377	16.741	29.301		16.892	
Canadá	64		195	4	459		1.321	
Estados Unidos	125	17	70	16.727	27.845		3.851	
México	19		73		997		8.461	
Cuba			39	10			1.919	
Otros	4	56					1.340	
AMERICA DEL SUR	41		17	7			2.579	
Argentina				7			242	
Chile			17				1.360	
Colombia							458	
Otros	41						519	
AFRICA	7.500	3.948	37	11.926	1.485	1.485	48.060	14
Angola		39	12	0			5.017	
Marruecos	2.938	3.834		10.560	1.485	1.485	3.785	
Guinea Ecuatorial			13	52			6	
Ghana							112	
Costa de Marfil							249	
Nigeria				1.054			7.348	
Sudáfrica	73						1.726	
Zaire							1.463	
Otros	4.489	75	12	260			28.354	14
ASIA	1.828	343	1.095	6.889	16.369	19	43.437	
China						19	5.722	
India					99		53	
Indonesia					1.577		2.256	
Israel	113	11	41	139			1.815	
Japón					10.572		3	
R.Corea		12					17	
Filipinas						1.076		
Singapur							664	
Turquía					3.300		7.700	
Otros	1.715	320	1.054	6.750	821		24.131	
OCEANIA	9		81		2.493		907	
Australia	9		21		1.998		114	
Otros			60		495		793	

Fuente: Dirección General de Aduanas. Ministerio de Hacienda.

MADERA Y LEÑA

MADERA, PASTA Y PAPEL: Comercio internacional, por países, 1988 (Miles de unidades)

Países	Madera en rollo (1)		Madera aserrada (2)		Tableros		Pastas de madera		Papel y cartón	
	Import. m3 s.c.	Export. m3 s.c.	Import. m3	Export. m3	Import. m3	Export. m3	Import. Tm	Export. Tm	Import. Tm	Export. Tm
MUNDO	137.580	125.583	93.849	99.558	25.237	25.471	25.718	25.511	50.476	51.119
EUROPA	47.084	27.131	36.754	25.384	13.635	8.918	13.613	8.507	25.808	29.550
CEE	19.609	16.301	31.736	5.105	11.612	5.427	11.521	2.472	22.988	10.961
Alemania(R.F.)	3.554	5.042	4.686	1.555	2.166	1.598	3.272	181	5.437	4.046
Bélgica-Lux.	4.475	1.609	1.640	338	599	1.665	474	190	1.503	718
Dinamarca	329	835	1.548	267	536	125	113	53	816	152
España	1.941	733	1.610	211	313	217	421	553	929	426
Francia	1.831	5.526	2.653	1.034	1.184	683	1.870	399	3.870	1.850
Grecia	245	3	522	3	168	51	167		242	24
Irlanda	10	324	317	93	146	20	11		252	9
Italia	5.095	13	5.571	114	779	250	2.241	54	1.873	952
Países Bajos	1.133	844	3.264	446	1.475	147	658	3	2.133	1.822
Portugal	520	756	47	1.004	6	559	37	1.033	159	164
Reino Unido	476	616	9.878	40	4.240	112	2.257	6	5.774	798
RESTO DE EUROPA .	27.475	10.830	5.018	20.279	2.023	3.491	2.092	6.035	2.820	18.589
Alemania (R.D.)	810	773	972	65	266		165		281	264
Austria	5.666	973	692	3.991	185	932	330	260	420	1.984
Bulgaria	224	128	170	26	5	34	138	27	100	13
Checoslovaquia	7	1.176	65	1.182	85	35	74	160	102	143
Finlandia	6.257	992	45	5.052	60	812	70	1.619	124	7.310
Hungría	1.217	1.569	918	101	170	41	273	3	275	90
Noruega	2.472	991	683	420	166	102	68	603	261	1.315
Polonia	201	1.114	144	728	286	359	204	14	214	129
Rumanía	57	116	167	788		174	71	3	40	144
Suecia	8.726	1.439	274	6.819	382	399	140	3.156	260	6.405
Suiza	960	764	688	104	356	442	355	62	590	492
Yugoslavia	876	795	99	1.003	30	159	204	128	100	300
Otros	2		101		32	2			53	
U.R.S.S.	217	20.505	217	8.218	107	1.076	225	1.088	555	1.252
AMERICA	8.388	37.848	37.447	54.909	5.079	5.253	5.503	14.684	14.272	17.435
Argentina	3	1	303		6	31	61	66	85	10
Brasil	26	46	112	652	27	662	55	1.061	216	1.104
Canadá	5.236	6.499	1.847	42.202	574	2.237	171	8.099	933	11.514
Chile		4.142		906		61		471	43	135
Colombia			2	6	9	9	32		154	24
Estados Unidos	3.022	27.084	33.532	10.686	4.105	2.147	4.360	4.987	11.522	4.595
Méjico	19	6	704	25	44	15	400		153	19
Perú			2	3			59		94	4
Venezuela	12		53		20		295		196	
Otros	70	70	892	429	294	91	70		876	30
AFRICA	1.251	4.612	3.323	939	435	297	170	600	1.899	258
Argelia	210		604		26		37		179	
Camerún		538		93		22			44	
Congo (Brazaville)		882	10	25		38			2	
Costa de Marfil		550		460		98			38	
Gabón		913		1		52	2		2	
Ghana		339		170		22			7	
Liberia		681		14		5			2	
Marruecos	601		440		7	3	25	101	74	
Nigeria	1	60		1	23		3		59	
Sudáfrica	27	99	221	25	21	33	56	325	151	253
Otros	412	550	2.048	150	358	24	47	174	1.341	5
ASIA	80.632	23.689	14.455	9.649	5.850	9.742	5.929	149	7.078	2.294
China (Rep.Popular) ..	14.146	10	1.192	70	988	515	1.184	90	1.614	564
Corea (República)	7.384		707	259		100	860		175	376
Zaire	3	603		629		321	50		193	1
Filipinas	1.037	76	8	2	2	17	67		238	1
India		1.131		3.083		6.426	242		108	199
Indonesia	117		102		88		36		140	
Irán	54.388	16	8.463	12	2.729	118	3.059	13	1.133	594
Japón	304	20.853	24	4.111	9	1.076	27		401	
Pakistán	31		77		12		34		173	
Thailandia	561	152	609	93	8	56	97		282	58
Turquía	917	23	75	69		4	141		72	42
Otros	1.744	825	3.198	1.321	2.014	1.109	132	46	2.549	459
OCEANIA	8	11.798	1.653	459	131	185	278	483	864	330
Australia	1	8.497	1.523	27	97	18	261		710	121
Nueva Zelanda	5	1.728	53	410	8	151	17	483	131	209
Otros	2	1.573	77	22	26	16			23	

(1) Industrial. (2) Incluye traviesas.

Fuente: Anuario de Productos Forestales, F.A.O.

1. The first part of the document discusses the importance of maintaining accurate records of all transactions. It emphasizes that proper record-keeping is essential for the integrity of the financial system and for the ability to detect and prevent fraud. The text notes that without reliable records, it would be difficult to track the flow of funds and identify any irregularities.

2. The second part of the document outlines the various methods used to collect and analyze data. It describes the use of statistical techniques to identify trends and patterns in the data. The text also discusses the importance of using multiple sources of information to cross-verify the data and ensure its accuracy. This approach helps to minimize the risk of errors and provides a more comprehensive view of the overall situation.

3. The third part of the document focuses on the implementation of control measures to prevent and detect fraud. It highlights the need for a strong internal control system that includes clear policies and procedures, as well as regular monitoring and reporting. The text also discusses the role of external audits in providing an independent assessment of the organization's financial statements and internal controls.

4. The fourth part of the document discusses the importance of transparency and accountability in the financial system. It emphasizes that stakeholders, including investors, creditors, and the public, have a right to know how the organization is performing financially. This requires the organization to provide timely and accurate financial information and to be open to scrutiny and criticism.

5. The fifth part of the document discusses the role of the regulatory framework in ensuring the integrity of the financial system. It notes that a robust regulatory framework is essential for maintaining confidence in the financial system and for preventing and detecting fraud. The text also discusses the importance of ongoing monitoring and evaluation of the regulatory framework to ensure it remains effective and relevant.

CAPITULO 25

OTRAS PRODUCCIONES

Se incluye la información estadística sobre resina, corcho, esparto, frutos forestales, productos varios de los montes, semillas y viveros y aprovechamiento de los pastos.

OTRAS PRODUCCIONES

RESINA, CORCHO Y ESPARTO: Serie histórica de la producción y su valor

Años	Resina		Corcho		Esparto	
	Producción — Tm	Valor — Millones de ptas	Producción — Tm	Valor — Millones de ptas	Producción — Tm	Valor — Millones de ptas
1967	43.785	182	109.494	885	33.914	54
1968	43.632	320	121.015	838	35.025	50
1969	40.913	435	120.415	832	40.757	46
1970	43.083	609	109.512	736	25.640	36
1971	40.235	648	105.909	762	40.087	44
1972	40.485	719	104.827	790	22.674	43
1973	40.535	459	114.702	1.042	34.990	47
1974	39.613	851	116.022	1.706	24.896	48
1975	38.224	742	82.497	944	17.120	43
1976	31.023	398	88.965	1.201	28.426	47
1977	18.102	303	87.537	1.382	23.403	31
1978	24.184	503	81.118	1.516	24.293	45
1979	20.316	433	87.859	1.933	27.972	44
1980	26.374	839	—	—	—	—
1981	25.736	1.387	75.037	2.326	19.361	38
1982	33.722	1.026	78.819	2.647	19.111	41
1983	20.354	418	71.613	2.283	15.210	33
1984	22.316	750	117.625	4.028	13.830	31
1985	23.955	996	73.541	3.063	5.832	19
1986	12.132	524	81.912	3.342	6.425	34
1987	15.301	627	67.926	3.567	5.043	50
1988	15.225	709	71.035	4.647	4.013	26
1989	12.959	645	88.795	8.904	2.821	10

Nota.—El valor es en cargadero (donde se entregan los productos de transporte o manufacturas). Las cifras referentes a corcho y esparto han sido revisadas de acuerdo con el consumo por la industria y el comercio exterior.

RESINA Y SUS DERIVADOS: Serie histórica del comercio exterior de España

Años	Trementina		Esencia de trementina (1)		Cotofoña (2)	
	Importación — Tm	Exportación — Tm	Importación — Tm	Exportación — Tm	Importación — Tm	Exportación — Tm
1968	5	1.188	108	0.820	0,290	22,046
1969	0,763	1.974	27	1,163	18	13,643
1970	0,236	1,536	17	1,326	0,299	13,102
1971	0,335	2,273	0,981	1,042	—	13,074
1972	0,349	88	1	2,388	4	6,167
1973	0,011	—	1	2,194	113	17,853
1974	0,710	0,200	—	3,386	573	13,209
1975	0,120	—	0,906	888	638	3,543
1976	—	0,500	591	330	251	1,384
1977	0,490	0,006	650	244	11	4,444
1978	—	—	1,087	359	18	644
1979	—	1	604	518	295	538
1980	—	—	331	3,331	3,270	2,243
1981	—	26	752	1,049	764	3,365
1982	5	—	1,612	766	620	599
1983	—	1	2,069	1,158	1,865	1,518
1984	—	—	3,110	896	472	688
1985	—	—	2,933	1,378	783	796
1986	—	—	4,533	988	11,276	404
1987	3	20	5,305	941	14,036	257
1988	s.d.	s.d.	4,844	1,282	10,590	35

(1) Hasta 1968 incluye esencia de madera de pino, esencia de pasta celulósica al sulfato, etc., y aceite de pino.

(2) Hasta 1968 incluye ácidos resínicos y sus derivados, esencia de resina y aceites de resina.

Fuente: «Estadística del Comercio de España». Dirección General de Aduanas.

OTRAS PRODUCCIONES

RESINA, CORCHO Y ESPARTO: Importaciones de España, años 1988, 1989

Numeración C.U.C.I.	Productos	1988		1989	
		Cantidad — Tm	Valor — Miles de ptas	Cantidad — Tm	Valor — Miles de ptas
292,2 (parte) 599,63 599,64	RESINA				
	Trementina	s.d.	s.d.	s.d.	s.d.
	Esencia de trementina	4.844	402.450	s.d.	s.d.
	Colofonia	10.590	870.578	s.d.	s.d.
244 (parte) 244 (parte) 633	CORCHO				
	Corcho natural	117	3.303	545	104.260
	Otro corcho sin manufacturar	1.526	160.924	2.741	468.618
	Manufacturas de corcho	5.101	2.759.843	5.041	3.547.593
292,98	ESPARTO	—	2	—	10

Fuente: «Estadística del Comercio Exterior de España». Dirección General de Aduanas.

RESINA, CORCHO Y ESPARTO: Exportaciones de España, años 1988, 1989

Numeración C.U.C.I.	Productos	1988		1989	
		Cantidad — Tm	Valor — Miles de ptas	Cantidad — Tm	Valor — Miles de ptas
292,2 (parte) 599,63 599,64	RESINA				
	Trementina	s.d.	s.d.	s.d.	s.d.
	Esencia de trementina	1.282	63.109	s.d.	s.d.
	Colofonia	35	3.274	s.d.	s.d.
244 (parte) 244 (parte) 633	CORCHO				
	Corcho natural	732	20.286	610	56.017
	Otro corcho sin manufacturar	31.258	4.260.090	34.722	6.297.181
	Manufacturas de corcho	12.758	6.722.617	12.103	8.139.382
292,98	ESPARTO	56	6.359	40	3.055

Fuente: «Estadística del Comercio Exterior de España». Dirección General de Aduanas.

OTRAS PRODUCCIONES FORESTALES

RESINA: Producción según pertenencia, valor y precio, 1989

Provincias y Comunidades Autónomas	Producción en toneladas						Valor (en miles de Pts)		Precio (en Pts/Tm)	
	Montes del estado	Montes consor- ciados	Montes U.P.no cons.	Montes E.L. de L.D.	Montes particulares	Total montes	En plé	En cargadero	En plé	En cargadero
5 Avila			538		303	841	4.743	33.640	5.640	40.000
9 Burgos			257			257	1.234	16.705	4.800	65.000
24 Leon			426		229	655	5.148	49.125	7.860	75.000
37 Salamanca			15		25	40	340	1.660	8.500	41.500
40 Segovia			5.186		1.964	7.150	64.350	364.650	9.000	51.000
42 Soria			619		35	654	5.886	40.875	9.000	62.500
47 Valladolid			1.106		951	2.057	18.513	61.710	9.000	30.000
CASTILLA Y LEON			8.147		3.507	11.654	100.214	568.365	8.599	48.770
28 MADRID			50			50	267	2.140	5.350	42.800
2 Albacete			90			90	540	3.744	6.000	41.600
16 Cuenca			709		328	1.037	8.949	64.398	8.630	62.100
19 Guadalajara			128			128	640	6.400	5.000	50.000
CASTILLA-LA MANCHA			927		328	1.255	10.129	74.542	8.071	59.396
ESPAÑA			9.124		3.835	12.959	110.610	645.047	8.535	49.776

CORCHO Y ESPARTO: Serie histórica del comercio exterior de España (toneladas)

Años	Corcho						Esparto	
	Corcho natural		Otro corcho sin manufacturar		Manufacturas de corcho		Importación	Exportación
	Importación	Exportación	Importación	Exportación	Importación	Exportación		
1968	295	17.634	1	17.439	111	20.091	8.900	17
1969	368	15.762	237	16.191	79	19.943	20.405	217
1970	687	16.972	526	13.795	80	21.503	29.247	16
1971	250	14.990	33	14.825	195	21.192	24.732	5
1972	316	13.604	390	14.768	236	21.718	34.782	18
1973	358	14.767	1.035	16.086	588	18.456	32.633	21
1974	1.382	18.543	1.082	11.039	445	17.840	35.582	48
1975	702	13.012	1.172	8.021	471	15.258	19.249	36
1976	202	13.054	1.238	8.188	203	16.139	6.699	19
1977	56	16.489	1.050	8.284	545	17.388	9.159	23
1978	110	12.121	208	9.676	258	16.219	11.502	27
1979	681	20.585	975	6.743	304	52.150	7.897	27
1980	520	22.331	1.915	4.706	463	17.115	14	17
1981	74	20.546	858	4.145	553	13.162	-	26
1982	-	16.192	409	4.180	456	12.172	-	20
1983	20	14.042	1.104	5.354	802	14.191	-	51
1984	-	18.717	563	5.163	862	13.964	-	32
1985	10	2.252	575	5.825	996	12.224	-	14
1986	-	506	690	8.339	2.221	11.800	-	20
1987	72	450	882	6.618	3.426	13.971	-	20
1988	117	732	1.526	31.258	5.101	12.758	-	56
1989	545	610	2.741	34.722	5.041	12.103	-	40

Fuente: Estadística del Comercio Exterior de España. Dirección General de Aduanas.

OTRAS PRODUCCIONES FORESTALES

CORCHO: Producción según pertenencia, valor y precio, 1989

Provincias y Comunidades Autónomas	Producción en toneladas						Valor (En miles de Pts)		Precio (en Pts/Tm)	
	Montes del estado	Montes consorciados	Montes U.P.no cons.	Montes E.L. de L.D.	Montes particulares	Total montes	En plé	En cargadero	En plé	En cargadero
8 Barcelona					667	667	14.674	40.020	22.000	60.000
17 Gerona					2.907	2.907	58.140	168.606	20.000	58.000
CATALUÑA					3.574	3.574	72.814	208.626	20.373	58.373
5 Avila					34	34	374	1.020	11.000	30.000
37 Salamanca					646	646	7.106	19.380	11.000	30.000
CASTILLA LEON					680	680	7.480	20.400	11.000	30.000
13 Ciudad Real				1	651	652	15.648	26.080	24.000	40.000
45 Toledo		87			608	695	24.603	43.090	35.400	62.000
CASTILLA-MANCHA		87		1	1.259	1.347	40.251	69.170	29.882	51.351
12 Castellon					71	71	1.331	1.420	18.750	20.000
C. VALENCIANA					71	71	1.331	1.420	18.750	20.000
6 Badajoz					10.238	10.238	1.013.562	1.228.560	99.000	120.000
10 Cáceres	108				7.462	7.570	908.400	1.090.080	120.000	144.000
EXTREMADURA	108				17.700	17.808	1.921.962	2.318.640	107.927	130.202
11 Cadiz	2.146		2.462		12.828	17.436	1.307.700	1.673.856	75.000	96.000
14 Córdoba					4.930	4.930	213.469	419.050	43.300	85.000
21 Huelva					7.323	7.323	795.644	944.667	108.650	129.000
23 Jaen	75	42			102	219	7.665	10.403	35.000	47.500
29 Málaga		3.404	4.779		2.608	10.791	774.060	890.258	71.732	82.500
41 Sevilla	40		28		4.057	4.125	268.125	292.875	65.000	71.000
ANDALUCIA	2.261	3.446	7.269		31.848	44.824	3.366.663	4.231.108	75.108	94.394
ESPAÑA	2.369	3.533	7.269	1	55.132	68.304	5.410.501	6.849.364	79.212	100.278
Datos de conjunto no incluidos en las cifras anteriores						20.491	1.623.133	2.054.796		
TOTALES						88.795	7.033.634	8.904.160		

ESPARTO: Producción según pertenencia, valor y precio, 1989

Provincias y comunidades autónomas	Producción en toneladas						Valor (En miles de Pts)		Precio (en Pts/Tm)	
	Montes del estado	Montes consorciados	Montes U.P.no cons.	Montes E.L. de L.D.	Montes particulares	Total montes	En plé	En cargadero	En plé	En cargadero
2 Albacete	20		770		1.650	2.440	927	6.734	380	2.760
CASTILLA-MANCHA	20		770		1.650	2.440	927	6.734	380	2.760
30 R. DE MURCIA	101					101	202	2.121	2.000	21.000
ESPAÑA	121		770		1.650	2.541	1.129	8.855	444	3.485
Datos de conjunto no incluidos en las cifras anteriores						280	124	976		
TOTALES						2.821	1.253	9.831		

OTRAS PRODUCCIONES FORESTALES

BELLOTA EN MONTANERA: Producción según pertenencia, valor y precio, 1989

Provincias y Comunidades Autónomas	Producción en toneladas						Valor en miles de pts.	Precio en Pts/Tm
	Montes del estado	Montes consorciados	Montes U. P. no consorciados	Montes E.L. de L.D.	Montes particulares	Total montes		
7 BALEARES	32		78		750	860	2.580	3.000
37 Salamanca			75		35.200	35.275	299.835	8.500
CASTILLA LEON			75		35.200	35.275	299.838	8.500
6 Badajoz					64.000	64.000	896.000	14.000
10 Cáceres	142		65	375	82.344	82.926	1.124.477	13.560
EXTREMADURA	142		65	375	146.344	146.926	2.020.477	13.752
11 Cádiz					15.000	15.000	495.000	33.000
14 Córdoba				500	61.500	62.000	868.000	14.000
21 Huelva					16.000	16.000	336.000	21.000
41 Sevilla	450		350		21.700	22.500	360.000	16.000
ANDALUCIA	450		350	500	114.200	115.500	2.059.000	17.827
ESPAÑA	624		568	875	296.494	298.561	4.381.894	14.677

BELLOTA FRUTOS RECOGIDOS: Producción según pertenencia, valor y precio, 1989

Provincias y Comunidades Autónomas	Producción en toneladas						Valor en miles de pts.	Precio en Pts/Tm
	Montes del estado	Montes consorciados	Montes U.P. no cons.	Montes E.L. de L.D.	Montes particulares	Total montes		
36 Pontevedra					168	168	2.738	16.300
GALICIA					168	168	2.738	16.300
6 Badajoz					2.000	2.000	35.600	17.800
EXTREMADURA					2.000	2.000	35.600	17.800
ESPAÑA					2.168	2.168	38.338	17.684

OTRAS PRODUCCIONES FORESTALES

CASTAÑA FRUTOS RECOGIDOS: Producción según pertenencia, valor y precio, 1989

Provincias y Comunidades Autónomas	Producción en metros cúbicos						Valor en miles de pts.	Precio en Pts/ m ³
	Montes del estado	Montes consorciados	Montes U. P. no consorciados	Montes E.L. de L.D.	Montes particulares	Total montes		
15 Coruña (La)					1.100	1.100	88.000	80.000
27 Lugo					4.037	4.037	222.035	55.000
32 Orense					4.370	4.370	292.790	67.000
36 Pontevedra					147	147	13.230	90.000
GALICIA					9.654	9.654	616.055	63.813
33 P. DE ASTURIAS					250	250	31.250	125.000
5 Avila					880	880	54.560	62.000
24 Leon				1.000	7.000	8.000	440.000	55.000
37 Salamanca					215	215	4.300	20.000
CASTILLA LEON				1.000	8.095	9.095	498.860	54.850
10 Cáceres					1.392	1.392	104.703	75.218
EXTREMADURA					1.392	1.392	104.703	75.218
21 Huelva					3.200	3.200	256.000	80.000
29 Málaga	1				2.000	2.001	170.085	85.000
ANDALUCIA	1				5.200	5.201	426.085	81.924
ESPAÑA	1			1.000	24.591	25.592	1.676.953	65.526

OTRAS PRODUCCIONES FORESTALES

PIÑON DE PINUS PINEA (con cáscara): Producción según pertenencia, valor y precio, 1989

Provincias y Comunidades Autónomas	Producción en toneladas						Valor en miles de pts.	Precio en Pts/Tm
	Montes del estado	Montes consorciados	Montes U. P. no consorciados	Montes E.L. de L.D.	Montes particulares	Total montes		
8 Barcelona					600	600	72.000	120.000
17 Gerona	30				1.200	1.230	369.000	300.000
CATALUÑA	30				1.800	1.830	441.000	240.984
5 Avila			45		100	145	21.750	150.000
40 Segovia			73			73	25.550	350.000
47 Valladolid			485		405	890	311.500	350.000
CASTILLA LEON			603		505	1.108	358.800	323.827
28 MADRID			223			223	23.883	107.100
13 Ciudad Real	27					27	3.600	133.320
19 Guadalajara			2			2	950	475.000
CASTILLA-MANCHA	27		2			29	4.550	156.884
6 Badajoz	5	5				10	2.500	250.000
10 Cáceres					1	1	202	202.000
EXTREMADURA	5	5			1	11	2.702	245.636
11 Cadiz	69	96	92		687	944	247.328	262.000
14 Córdoba					40	40	10.000	250.000
21 Huelva	192		800		608	1.600	384.000	240.000
23 Jaen	822					822	172.620	210.000
41 Sevilla	6					6	1.440	240.000
ANDALUCIA	1.089	96	892		1.335	3.412	815.388	238.977
ESPAÑA	1.151	101	1.720		3.641	6.613	1.646.323	248.953

OTROS FRUTOS: Producción según pertenencia, valor y precio, 1989

Provincias y Comunidades Autónomas	Producción en toneladas						Valor en miles de Pts	Precio en Pts/Tm
	Montes del estado	Montes consorciados	Montes U.P. no consorciados	Montes E.L. de L.D.	Montes particulares	Total montes		
15 Coruña (La)					125	125	33.125	265.000
GALICIA					125	125	33.125	265.000
33 P. DE ASTURIAS					15	15	4.125	275.000
5 Avila					30	30	1.350	45.000
CASTILLA LEON					30	30	1.350	45.000
11 Cadiz	5				172	177	7.346	41.500
18 Granada	2					2	27	13.333
29 Málaga	1					1	30	30.000
ANDALUCIA	8				172	180	7.402	41.123
ESPAÑA	8				342	350	46.002	131.435

OTRAS PRODUCCIONES FORESTALES

TRUFAS: Producción según pertenencia, valor y precio, 1989

Provincias y Comunidades Autónomas	Producción en Kilogramos						Valor en miles de pts.	Precio en Pts/Kg
	Montes del estado	Montes consorciados	Montes U. P. no consorciados	Montes E.L. de L.D.	Montes particulares	Total montes		
22 Huesca	1.086		8.056			9.142	137.130	15.000
44 Teruel	10	30	1.350		210	1.600	24.000	15.000
50 Zaragoza			200			200	3.000	15.000
ARAGON	1.096	30	9.606		210	10.942	164.130	15.000
8 Barcelona					10.000	10.000	160.000	16.000
25 Leida	450	217	570	1.120		2.357	47.140	20.000
43 Tarragona	35		45		100	180	2.430	13.500
CATALUÑA	485	217	615	1.120	10.100	12.537	209.570	16.716
42 Soria		5	44	112	210	371	9.275	25.000
CASTILLA LEON		5	44	112	210	371	9.275	25.000
19 Guadalajara			5.000			5.000	125.000	25.000
CASTILLA-MANCHA			5.000			5.000	125.000	25.000
12 Castellon	77	40	75			192	3.840	20.000
46 Valencia	7	360	280			647	12.940	20.000
C. VALENCIANA	84	400	355			839	16.780	20.000
11 Cadiz					280	280	1.484	5.300
23 Jaen	100					100	797	7.970
ANDALUCIA	100				280	380	2.281	6.003
ESPAÑA	1.765	652	15.620	1.232	10.800	30.069	527.036	17.528

OTROS HONGOS: Producción según pertenencia, valor y precio, 1989

Provincias y Comunidades Autónomas	Producción en Kilogramos						Valor en miles de Pts	Precio en Pts/Kg
	Montes del estado	Montes consorciados	Montes U.P.no cons.	Montes E.L. de L.D.	Montes particulares	Total montes		
15 Coruña (La)					50.000	50.000	17.500	350
27 Lugo					89.000	89.000	71.200	800
32 Orense					10.000	10.000	3.500	350
36 Pontevedra		150.000	60.000		300.000	510.000	229.500	450
GALICIA		150.000	60.000		449.000	659.000	321.700	488
22 Huesca			1.758			1.758	46	26
44 Teruel	150	400	6.750		2.700	10.000	4.500	450
50 Zaragoza	2.000	64.000	41.000			107.000	84.316	788
ARAGON	2.150	64.400	49.508		2.700	118.758	88.862	748
8 Barcelona	21.000		50.000		320.000	391.000	341.343	873
17 Gerona	10.000	15.000	200.000		1.000.000	1.225.000	490.000	400
43 Tarragona	600		550		60.000	61.150	934.861	15.288
CATALUÑA	31.600	15.000	250.550		1.380.000	1.677.150	1.766.204	1.053
7 BALEARES	10.000		30.000		120.000	160.000	40.000	250
9 Burgos			6.000			6.000	444	74
24 Leon			4.000			4.000	224	56
37 Salamanca			3.000			3.000	693	231
42 Soria	950	450	4.750	450	40.500	47.100	28.260	600
49 Zamora		9.500				9.500	1.064	112
CASTILLA LEON	950	9.950	17.750	450	40.500	69.600	30.685	441
19 Guadalajara		10.000	95.000		90.000	195.000	97.500	500
CASTILLA-MANCHA		10.000	95.000		90.000	195.000	97.500	500
6 Badajoz					380.000	380.000	95.000	250
10 Cáceres					188.000	188.000	47.000	250
EXTREMADURA					568.000	568.000	142.000	250
14 Cordoba					250.000	250.000	37.500	150
18 Granada	3.000					3.000	150	50
21 Huelva					350.000	350.000	140.000	400
ANDALUCIA	3.000				600.000	603.000	177.650	295
ESPAÑA	47.700	249.350	502.808	450	3.250.200	4.050.508	2.664.601	658

OTRAS PRODUCCIONES FORESTALES

CAMA PARA GANADO: Producción según pertenencia, valor y precio, 1989

Provincias y Comunidades Autónomas	Producción en toneladas						Valor en miles de pts.	Precio en Pts/Tm
	Montes del estado	Montes consorciados	Montes U.P. no consorciados	Montes E.L. de L.D.	Montes particulares	Total montes		
36 Pontevedra GALICIA		16.500 16.500		13.400 13.400	310.000 310.000	339.900 339.900	781.770 781.770	2.300 2.300
33 P. DE ASTURIAS			4.450		27.550	32.000	19.200	600
37 Salamanca CASTILLA LEON			1 1			1 1	1 1	1.300 1.300
10 Cáceres EXTREMADURA					650 650	650 650	618 618	950 950
35 Palmas (Las)					650	650	1.073	1.650
38 S. C. Tenerife CANARIAS	2.100 2.100	9.820 9.820	14.525 14.525		8.975 9.625	35.420 36.070	135.304 136.377	3.820 3.781
ESPAÑA	2.100	26.320	18.976	13.400	347.825	408.621	937.966	2.295

PLANTAS OFICINALES: Producción según pertenencia, valor y precio, 1989

Provincias y Comunidades Autónomas	Producción en toneladas						Valor en miles de Pts	Precio en Pts/Tm
	Montes del estado	Montes consorciados	Montes U.P. no cons.	Montes E.L. de L.D.	Montes particulares	Total montes		
44 Teruel ARAGON		10 10	65 65			75 75	34 34	450 450
30 R. DE MURCIA	48					48	49	1.021
10 Cáceres EXTREMADURA					190 190	190 190	8.250 8.250	43.420 43.420
4 Almería	11	151	110	3		275	248	900
23 Jaen ANDALUCIA	50 61					50 325	7 255	140 783
ESPAÑA	109	161	175	3	190	638	8.587	13.459

OTRAS PLANTAS DIVERSAS: Producción según pertenencia, valor y precio, 1989

Provincias y Comunidades Autónomas	Producción en toneladas						Valor en miles de Pts	Precio en Pts/Tm
	Montes del estado	Montes consorciados	Montes U.P. no cons.	Montes E.L. de L.D.	Montes particulares	Total montes		
50 Zaragoza ARAGON	2 2					2 2	29 29	14.500 14.500
25 Lérida CATALUÑA	10 10		20 20			30 30	90 90	3.000 3.000
24 León CASTILLA LEON			7 7			7 7	112 112	16.000 16.000
16 Cuenca CASTILLA-MANCHA			38 38			38 38	11 11	278 278
12 Castellón C. VALENCIANA	40 40					40 40	60.000 60.000	1.500.000 1.500.000
6 Badajoz					410	410	123.000	300.000
10 Cáceres EXTREMADURA					555 965	555 965	45.443 168.443	81.880 174.553
18 Granada		70	100			170	4.250	25.000
21 Huelva					300	300	225.000	750.000
23 Jaen	69					69	380	5.500
29 Málaga ANDALUCIA	130 199		1.140 1.240			1.270 1.809	1.270 230.900	1.000 127.639
ESPAÑA	251	70	1.305		1.265	2.891	459.584	158.971

OTRAS PRODUCCIONES FORESTALES

ARENA: Producción según pertenencia, valor y precio, 1989

Provincias Y Comunidades Autónomas	Producción en metros cúbicos						Valor en miles de pts.	Precio en Pts/ m ³
	Montes del estado	Montes consorciados	Montes U. P. no consorciados	Montes E.L. de L.D.	Montes particulares	Total montes		
33 P. DE ASTURIAS			1.829			1.829	183	100
1 Alava			290.735			290.735	9.013	31
PAIS VASCO			290.735			290.735	9.013	31
50 Zaragoza			7.224			7.224	282	39
ARAGON			7.224			7.224	282	39
17 Gerona					200.000	200.000	200.000	1.000
CATALUÑA					200.000	200.000	200.000	1.000
5 Avila			30.856			30.856	2.067	67
9 Burgos			24.020			24.020	1.225	51
24 Leon			91.218			91.218	5.747	63
34 Palencia			31.350			31.350	1.066	34
40 Segovia	1.000					1.000	65	65
42 Soria		1.000	630		40.000	41.630	3.122	75
49 Zamora			1.200			1.200	353	294
CASTILLA LEON	1.000	1.000	179.274		40.000	221.274	13.645	62
28 MADRID			500			500	107	214
2 Albacete			11.000			11.000	968	88
19 Guadalajara			4.270			4.270	1.281	300
CASTILLA-MANCHA			15.270			15.270	2.249	147
3 Alicante	21.000					21.000	525	25
46 Valencia	5.000	5.000	31.700			41.700	1.043	25
C. VALENCIANA	26.000	5.000	31.700			62.700	1.568	25
30 R. DE MURCIA	5.000					5.000	500	100
4 Almería			200.000			200.000	60.000	300
11 Cadiz	500					500	100	200
18 Granada	21.500	155.000	100.000			276.500	8.295	30
21 Huelva	50.000					50.000	3.100	62
23 Jaen	1.050		40			1.090	68	62
29 Malaga	25.000	225.900	50.000			300.900	13.541	45
ANDALUCIA	98.050	380.900	350.040			828.990	85.103	103
ESPAÑA	130.050	386.900	876.572		240.000	1.633.522	312.649	191

OTRAS PRODUCCIONES FORESTALES

GRAVA: Producción según pertenencia, valor y precio, 1989

Provincias y Comunidades Autónomas	Producción en metros cúbicos						Valor en miles de pts.	Precio en Pts/ m³
	Montes del estado	Montes consorciados	Montes U. P. no consorciados	Montes E.L. de L.D.	Montes particulares	Total montes		
36 Pontevedra GALICIA					15.000 15.000	15.000 15.000	3.000 3.000	200 200
33 P. DE ASTURIAS			39.123			39.123	3.912	100
26 LA RIOJA			300			300	15	50
44 Teruel ARAGON		2.075 2.075				2.075 2.075	42 42	20 20
17 Gerona 25 Lerida CATALUÑA			1.000 1.000			160.000 1.000 160.000	160.000 300 160.300	1.000 300 996
24 Leon 34 Palencia 40 Segovia 42 Soria 49 Zamora CASTILLA LEON	1.100 1.100	 12.258	75.692 2.150 78.130 2.303 158.275			75.692 2.150 1.100 170.388 2.303 251.633	2.952 194 121 12.949 41 16.257	39 90 110 76 18 65
2 Albacete 16 Cuenca 19 Guadalajara 45 Toledo CASTILLA-MANCHA			7.000 57.923 270 10.695 75.888			7.000 57.923 270 10.695 75.888	490 191.320 41 6.952 198.802	70 3.303 150 650 2.620
3 Alicante 46 Valencia C. VALENCIANA	28.000 13.500 41.500					28.000 13.500 41.500	1.176 405 1.581	42 30 38
30 R. DE MURCIA			494.357			494.357	44.492	90
18 Granada 29 Malaga ANDALUCIA	20.000 20.000		111.500 111.500			111.500 20.000 131.500	3.345 1.300 4.645	30 65 35
38 S. C. Tenerife CANARIAS			100 100			100 100	15 15	150 150
ESPAÑA	62.600	14.333	880.543		255.000	1.212.476	493.061	357

OTRAS PRODUCCIONES FORESTALES

PIEDRA: Producción según pertenencia, valor y precio, 1989

Provincias y Comunidades Autónomas	Producción en metros cúbicos						Valor en miles de pts.	Precio en Pts/ m ³
	Montes del estado	Montes consorciados	Montes U. P. no consorciados	Montes E.L. de L.D.	Montes particulares	Total montes		
36 Pontevedra GALICIA		1.030	4.650		10.650	16.330	2.286	140
		1.030	4.650		10.650	16.330	2.286	140
33 P. DE ASTURIAS			8.608			8.608	861	100
39 CANTABRIA			46.058			46.058	8.290	180
1 Alava			154.947			154.947	2.789	18
20 Guipuzcoa			150.000			150.000	12.000	80
48 Vizcaya			77			77	6	80
PAIS VASCO			305.024			305.024	14.795	49
26 LA RIOJA			1.170			1.170	172	147
22 Huesca			5.850			5.850	591	101
44 Teruel			9.392			9.392	1.691	180
50 Zaragoza		320.000	1.432			321.432	2.893	9
ARAGON		320.000	16.674			336.674	5.174	15
8 Barcelona			400			400	60	150
17 Gerona		500	20.000		210.000	230.500	253.550	1.100
25 Lerida			300			300	60	200
CATALUÑA		500	20.700		210.000	231.200	253.670	1.097
9 Burgos			18.094			18.094	2.027	112
24 Leon			539.360			539.360	8.630	16
34 Palencia			15.050			15.050	1.535	102
37 Salamanca			281			281	98	350
40 Segovia	35		12.000			12.035	1.926	160
42 Soñá	69	500	200		130.000	130.769	18.046	138
47 Valladolid			600			600	48	80
CASTILLA LEON	104	500	585.585		130.000	716.189	32.309	45
26 MADRID			7.200			7.200	7.704	1.070
2 Albacete			75.000			75.000	825	11
19 Guadalajara			45.100			45.100	5.412	120
45 Toledo			200			200	24	120
CASTILLA-MANCHA			120.300			120.300	6.261	52
3 Alicante	199.070	91.800	500			291.370	19.813	88
46 Valencia	20.000	161.100	162.800			343.900	10.317	30
C. VALENCIANA	219.070	252.900	163.300			635.270	30.130	47
30 R. DE MURCIA	66.800		199.354			266.154	24.486	92
4 Almería		300.429	90.000			390.429	2.733	7
18 Granada			900			900	500	555
23 Jaen	1.000					1.000	58	58
29 Málaga	21.000	60.300	3.600			84.900	6.368	75
ANDALUCIA	22.000	360.729	94.500			477.229	9.658	20
ESPAÑA	307.974	935.659	1.573.123		350.650	3.167.406	395.798	125

OTRAS PRODUCCIONES

OTROS INGRESOS DEL SUBSECTOR FORESTAL: Análisis provincial de su valor, 1989 (miles de Pts)

Provincias y Comunidades Autónomas	Ocupaciones	Colmenas	Roturaciones	Otros	Total
33 P. DE ASTURIAS	30.293		3.706	29.054	63.053
20 Guipuzcoa				9.500	9.500
48 Vizcaya			1.837	290	2.127
PAIS VASCO			1.837	9.790	11.627
26 LA RIOJA	332	579	9.035	71.364	81.310
22 Huesca		105		3.824	3.929
44 Teruel	5.103	100	7.332	28.348	40.883
50 Zaragoza		152	1.048		1.200
ARAGON	5.103	357	8.380	32.172	46.012
25 Lerida		17		425	442
43 Tarragona	5	49		4.958	5.012
CATALUNA	5	66		5.383	5.454
7 BALEARES	192				192
5 Avila		363	31	45.326	45.720
9 Burgos	8.300	386	10.906	40.692	60.284
24 Leon	19.535	173	6.965	118.969	145.642
34 Palencia	2.664	64	66.223	66.390	135.341
37 Salamanca	1.546	26	1.419	33.026	36.017
40 Segovia	743	1	1.461	10.953	13.158
42 Soria	1.159	1.520	21.130	29.937	53.746
47 Valladolid	750			200	950
49 Zamora	24	14	4.540	32.525	37.103
CASTILLA LEON	34.721	2.547	112.675	378.018	527.961
28 MADRID	2.932	97		62.839	65.868
2 Albacete	176	310	383	66.745	67.614
13 Ciudad Real		165			165
16 Cuenca	260	96	2.803	15.076	18.235
19 Guadalajara	24.545	165	11.713	911	37.334
45 Toledo	180	53	776	73.178	74.187
CASTILLA-MANCHA	25.161	789	15.675	155.910	197.535
3 Alicante		4		11.151	11.155
12 Castellon		47			47
46 Valencia	9.537	372	165	8.293	18.367
C. VALENCIANA	9.537	423	165	19.444	29.569
30 R. DE MURCIA			1.192	21.610	22.802
10 Caceres		7.000		45.442	52.442
EXTREMADURA		7.000		45.442	52.442
4 Almeria	265	265	659	2.602	3.791
11 Cadiz				6.952	6.952
18 Granada	174	58.549		9.518	68.241
21 Huelva	6.044	479		2.680	9.203
23 Jaen	908	544	322	27.965	29.739
29 Malaga		148		12.264	12.412
41 Sevilla	70	162		1.052	1.284
ANDALUCIA	7.461	60.147	981	63.033	131.622
ESPAÑA	115.737	72.005	153.646	894.059	1.235.447

OTRAS PRODUCCIONES

PASTOS: Análisis provincial de la superficie y producción en prados naturales y pastizales durante 1.989

Provincias y Comunidades Autónomas	Prados naturales			Pastizales	
	Superficie Ha	Producción heno Tm	Peso vivo mantenido Tm/año	Superficie Ha	Peso vivo mantenido Tm/año
Coruña (La)	57.358	279.166	3.477	252.095	7.738
Lugo	86.440	432.200	17.288	493.733	27.426
Orense	48.686	151.200	7.500	35.507	1.065
Pontevedra	15.005	-	824	146.241	3.582
GALICIA	207.489	862.566	29.089	927.576	39.811
P. DE ASTURIAS	210.969	632.907	35.162	72.359	2.170
CANTABRIA	144.363	627.270	4.331	12.207	123
Alava	7.695	27.086	283	18.023	273
Gulpuzcoa	36.022	144.465	4.700	2.348	70
Vizcaya	36.201	54.302	3.926	3.379	101
PAIS VASCO	81.918	225.853	8.909	23.750	444
NAVARRA	60.730	303.650	-	225.533	5.380
LA RIOJA	11.522	17.284	1.700	110.082	3.302
Huesca	16.597	30.000	1.300	194.386	4.900
Teruel	16.000	-	3.000	405.000	8.100
Zaragoza	9.381	-	234	131.465	2.629
ARAGON	41.978	30.000	4.534	730.851	15.629
Barcelona	2.955	4.433	88	25.370	761
Gerona	15.900	50.000	1.870	67.000	671
Lerida	26.000	39.000	1.500	85.000	2.200
Tarragona	1.889	2.835	377	12.766	211
CATALUÑA	46.744	96.268	3.835	190.136	3.843
BALEARES	-	-	-	-	-
Avila	92.160	138.240	14.500	175.435	4.500
Burgos	38.339	76.678	5.000	96.823	2.900
Leon	96.775	243.500	2.590	193.570	5.807
Palencia	16.769	25.154	2.515	62.947	1.070
Salamanca	106.188	159.282	7.627	270.271	8.108
Segovia	30.405	45.608	3.280	93.643	2.809
Soria	19.213	28.820	3.398	104.935	2.448
Valladolid	6.319	-	1.263	18.790	563
Zamora	58.792	88.188	11.758	111.529	33.459
CASTILLA LEON	464.960	805.470	51.931	1.127.943	61.664
MADRID	51.501	77.252	6.200	86.900	2.606
Albacete	2.099	-	210	145.101	2.177
Ciudad Real	-	-	-	230.000	5.750
Cuenca	1.506	-	58	47.086	943
Guadalajara	12.233	18.350	640	175.795	3.181
Toledo	23.223	34.835	2.322	109.824	3.294
CASTILLA-MANCHA	39.061	53.185	3.230	707.806	15.345
Alicante	-	-	-	669	7
Castellon	1.386	-	50	13.000	131
Valencia	102	-	20	7.929	237
C. VALENCIANA	1.488	-	70	21.598	375
R. DE MURCIA	-	-	-	21.656	649
Badajoz	-	-	-	478.000	7.650
Caceres	58.074	87.111	8.837	372.903	11.187
EXTREMADURA	58.074	87.111	8.837	850.903	18.837
Almería	2.000	-	41	60.000	601
Cádiz	2.976	-	595	95.084	2.852
Córdoba	-	-	-	163.409	4.900
Granada	7.200	19.600	145	169.650	3.530
Huelva	-	-	-	31.656	949
Jaen	481	-	30	126.883	3.806
Malaga	-	-	-	-	-
Sevilla	-	-	-	113.510	3.405
ANDALUCIA	12.657	19.600	811	760.192	20.043
Palmas (Las)	-	-	-	-	-
S. C. Tenerife	-	-	-	35.000	351
CANARIAS	-	-	-	35.000	351
ESPAÑA	1.433.454	3.838.416	158.639	5.904.492	190.572

OTRAS PRODUCCIONES

PASTOS: Análisis provincial de la superficie y producción en otros terrenos durante 1.989

Provincias y Comunidades Autónomas	Erial a pastos		Monte bajo y matorral		Monte abierto	
	Superficie pastada Ha	Peso vivo mantenido Tm/año	Superficie pastada Ha	Peso vivo mantenido Tm/año	Superficie pastada Ha	Peso vivo mantenido Tm/año
Coruña (La)	-	-	110.606	1.124	105.799	2.517
Lugo	2	-	307.519	5.100	101.607	2.500
Orense	8.859	90	238.231	5.500	33.026	990
Pontevedra	3.537	53	114.944	1.742	864	22
GALICIA	12.398	143	771.300	13.466	241.296	6.029
P. DE ASTURIAS	164.765	2.196	10.926	-	-	-
CANTABRIA	42.260	1.267	5.000	149	60.000	1.799
Alava	6.595	66	31.084	311	14.338	176
Gulpuzcoa	-	-	19.056	-	-	-
Vizcaya	-	-	-	-	-	-
PAIS VASCO	6.595	66	50.140	311	14.338	176
NAVARRA	35.716	358	77.780	778	14.031	330
LA RIOJA	61.020	1.000	36.439	1.092	14.230	143
Huesca	42.782	800	254.689	4.200	10.033	200
Teruel	125.000	1.251	110.000	1.900	105.000	1.950
Zaragoza	295.189	2.952	98.313	984	61.648	1.232
ARAGON	462.971	5.003	463.002	7.084	176.681	3.382
Barcelona	39.708	398	45.480	1.012	73.500	2.204
Gerona	20.853	210	-	-	-	-
Lerida	30.000	301	20.000	201	-	-
Tarragona	24.311	549	100.740	1.545	8.541	-
CATALUÑA	114.872	1.458	166.220	2.758	82.041	2.204
BALEARES	14.080	141	39.082	391	25.649	257
Avila	52.608	527	77.244	773	72.442	1.593
Burgos	184.918	2.000	122.336	2.300	89.583	2.687
Leon	142.216	2.226	168.323	1.684	117.329	3.519
Palencia	25.750	258	43.261	433	68.338	684
Salamanca	45.343	454	44.597	446	205.660	6.169
Segovia	52.286	600	29.781	893	38.130	1.143
Soria	156.672	2.341	58.500	836	119.600	1.405
Valladolid	20.380	306	20.606	618	6.400	191
Zamora	119.786	1.437	59.912	1.198	29.535	591
CASTILLA LEON	799.959	10.149	624.560	9.181	747.017	17.982
MADRID	83.985	840	40.119	403	66.715	700
Albacete	42.849	643	85.151	937	81.867	982
Ciudad Real	105.000	1.260	200.000	2.001	130.000	2.600
Cuenca	130.132	1.384	137.259	1.632	110.007	1.942
Guadalajara	205.643	3.607	117.200	1.173	27.500	280
Toledo	96.847	1.453	27.151	407	61.053	1.709
CASTILLA-MANCHA	580.471	8.347	566.761	6.150	410.427	7.513
Alicante	47.602	477	90.928	910	16.792	168
Castellon	70.000	770	60.000	660	18.000	198
Valencia	53.176	532	9.000	168	750	22
C. VALENCIANA	170.778	1.779	159.928	1.738	35.542	388
R. DE MURCIA	58.300	875	109.000	1.091	77.800	1.167
Badajoz	47.000	471	34.500	346	327.000	4.900
Caceres	133.253	1.333	193.617	4.414	345.797	10.373
EXTREMADURA	180.253	1.804	228.117	4.760	672.797	15.273
Almeria	197.000	2.000	43.000	450	40.000	401
Cadiz	20.436	511	73.300	2.198	118.159	3.544
Cordoba	7.995	80	91.194	912	257.015	7.707
Granada	672.470	8.112	63.000	631	40.000	510
Huelva	61.729	618	90.045	1.100	217.961	2.180
Jaen	28.996	757	126.378	1.490	73.051	2.191
Malaga	99.554	996	63.729	638	16.981	300
Sevilla	14.558	426	96.694	2.900	123.313	3.699
ANDALUCIA	1.102.738	13.500	647.340	10.319	886.480	20.532
Palmas (Las)	-	-	-	-	-	-
S. C. Tenerife	44.000	441	-	-	-	-
CANARIAS	44.000	441	-	-	-	-
ESPAÑA	3.935.161	49.367	3.995.714	59.671	3.525.044	77.875

CAPITULO 26

CAZA Y PESCA

Se incluye la información estadística sobre cotos, licencias y piezas cobradas tanto de caza como de pesca.

Los datos relativos a los centros de acuicultura proceden de la encuesta que, con carácter nacional, se ha hecho a estos centros organizado por la Secretaría General Técnica en colaboración con las Comunidades Autónomas.

CAZA: Análisis provincial de los terrenos sometidos a régimen especial, 1987

Comunidades Autónomas	Refugios de caza	Reservas Nacionales de caza	Cotos de caza					Terrenos de caza controlada
			Nacionales	Locales	Sociales	Privados	Total	
Galicia	—	(1) 1	—	—	—	(1) 554	554	—
Asturias	—	3	1	—	—	100	101	1
Cantabria	—	2	—	—	—	(1) 83	83	—
País Vasco	—	—	—	—	—	135	135	—
Navarra	—	—	1	11	—	403	415	—
La Rioja	—	1	1	3	1	193	198	—
Aragón	—	5	1	46	1	1.509	1.557	1
Cataluña	—	(1) 5	(1) 1	—	—	1.266	1.267	—
Baleares	—	—	—	10	1	1.452	1.463	—
Castilla-León	(1) 4	9	—	19	6	5.277	5.302	3
Madrid	—	—	—	—	—	769	769	—
Castilla-La Mancha	(1) 1	2	1	20	13	5.296	5.330	4
C. Valenciana	—	1	—	—	3	912	915	8
R. de Murcia	—	(1) 1	—	—	—	1.363	1.363	1
Extremadura	—	1	—	—	5	3.927	3.982	2
Andalucía	(1) 3	1	(1) 4	(1) 2	2	(1) 6.715	6.723	2
Canarias	(1) 1	—	—	—	—	112	112	—
ESPAÑA	5	35	10	111	32	30.066	30.219	22
Superficie (Ha)	(1) 13.746	1.506.492	152.550	361.747	416.118	35.445.318	36.375.733	133.829

(1) Datos 1986.

CAZA Y PESCA

CAZA: Serie histórica del número de licencias expedidas

Años	Nº de licencias	Años	Nº de licencias
1960	297.641	1975	916.464
1961	300.966	1976	1.000.888
1962	324.172	1977	1.016.726
1963	368.747	1978	1.060.865
1964	404.647	1979	1.079.114
1965	464.415	1980	1.152.660
1966	463.456	1981	1.171.546
1967	529.992	1982	1.257.226
1968	582.948	1983	1.365.390
1969	630.417	1984	1.379.240
1970	662.415	1985	1.402.381
1971	398.399	1986	1.287.551
1972	803.992	1987	1.283.353
1973	847.935	1988	1.291.000
1974	902.575	1989	1.402.341

CAZA: Peso y valor por especies, de las piezas cobradas, 1989

Especies	Número	Peso total Kg	Peso medio Kg/pieza	Valor Miles de Pts	Precio Pts/pieza	Ingresos complementarios(1) Miles de Pts
Ciervo	25.888	1.383.360	53,44	441.903	17.070	619.032
Jabalí	42.812	1.901.047	44,40	480.703	11.228	583.256
Otra caza mayor	4.057	130.837	32,25	69.478	17.125	85.618
Llebre	765.060	1.484.025	1,94	564.636	738	642.244
Conejo	7.618.211	8.096.909	1,06	2.864.867	376	1.898.374
Otra caza menor(mamíferos).	50.561	175.569	3,47	97.272	1.924	54.134
Perdiz	3.430.577	1.551.859	0,45	1.862.894	543	3.577.935
Codorniz	1.622.767	294.345	0,18	351.868	217	156.743
Otra caza volátil	5.871.768	905.866	0,15	704.346	120	710.593
TOTAL	19.431.701	15.923.817	-	7.437.967	-	8.327.929

(1) Estimación de los Ingresos percibidos por la utilización cinegética de las tierras, con exclusión del valor de las piezas.

CAZA Y PESCA

CAZA: Análisis provincial del número de licencias expedido en 1989

Provincias y Comunidades Autónomas	Clase A.		Clase B.		Clase C.		Total	
	Número	Valor Miles de Pts	Número	Valor Miles de Pts	Número	Valor Miles de Pts	Número	Valor Miles de Pts
15 Coruña (La)	28.579	6.556	65		2	5	28.646	6.561
27 Lugo	25.946	7.628	1	1	5	13	25.952	7.642
32 Orense	20.010	5.241					20.010	5.241
36 Pontevedra	20.185	6.342					20.185	6.342
GALICIA	94.720	25.767	66	1	7	18	94.793	25.786
33 P. DE ASTURIAS	26.426	42.017			6	13	26.432	42.030
39 CANTABRIA	12.063	16.587	1	5			12.064	16.592
1 Alava	11.542	25.404	6	49	28	77	11.576	25.530
20 Gulpuzcoa	26.164	53.261	10	7	17	44	26.191	53.312
48 Vizcaya	29.729	59.518	72	61	73	222	29.874	59.801
PAIS VASCO	67.435	138.183	88	117	118	343	67.641	138.643
31 NAVARRA	29.764	45.172	12	4	13	33	29.789	45.209
26 LA RIOJA	12.233	19.951	69	41	56	150	12.358	20.142
22 Huesca	20.961	43.284	61	48	172	451	21.194	43.783
44 Teruel	14.760	19.875	30	20	5	37	14.795	19.932
50 Zaragoza	28.973	48.628	232	151	113	297	29.318	49.076
ARAGON	64.694	111.787	323	219	290	785	65.307	112.791
8 Barcelona	71.055	103.935	2.772	1.823	214	602	74.041	106.360
17 Gerona	24.279	41.489	192	130	14	38	24.485	41.657
25 Lerida	13.858	23.589	235	156	190	513	14.283	24.258
43 Tarragona	20.629	36.221	237	159	127	343	20.993	36.723
CATALUÑA	129.821	205.234	3.436	2.268	545	1.496	133.802	208.998
7 BALEARES	24.520	29.424	2.211	1.448	790	1.811	27.521	32.683
5 Avila	9.608	15.026	530	320	16	272	10.154	15.618
9 Burgos	18.256	36.512	131	88	74	200	18.461	36.800
24 Leon	32.505	48.414	744	557	21	169	33.270	49.140
34 Palencia	11.700	17.426	734	549	44	354	12.478	18.329
37 Salamanca	12.999	16.513	612	394	16	38	13.627	16.945
40 Segovia	10.089	15.808	429	266	29	513	10.547	16.587
42 Soria	10.714	17.556	40	47	11	28	10.765	17.631
47 Valladolid	13.755	17.602	2.542	1.515	61	180	16.358	19.297
49 Zamora	20.302	25.175	2.396	1.428	98	289	22.796	26.892
CASTILLA LEON	139.928	210.032	8.158	5.164	370	2.043	148.456	217.239
28 MADRID	75.598	202.991	1.964	1.428	1.584	5.086	79.146	209.505
2 Albacete	32.729	48.251	622	378	1.886	4.044	35.237	52.673
13 Ciudad Real	34.518	39.818	1.117	674	932	3.030	36.567	43.522
16 Cuenca	22.785	27.752	396	235	308	862	23.489	28.849
19 Guadalajara	19.786	30.487	413	266	146	694	20.345	31.447
45 Toledo	49.340	67.989	4.487	2.618	914	2.766	54.741	73.373
CASTILLA-MANCHA	159.158	214.297	7.035	4.171	4.186	11.396	170.379	229.864
3 Alicante	34.966	38.331	889	601	1.836	3.249	37.691	42.181
12 Castellón	22.553	29.805	2.936	1.929	15	28	25.504	31.762
46 Valencia	57.329	70.576	2.153	1.424	224	537	59.706	72.537
C. VALENCIANA	114.848	138.712	5.978	3.954	2.075	3.814	122.901	146.480
30 R. DE MURCIA	28.030	40.588	1.196	782	5.428	13.979	34.654	55.329
6 Badajoz	32.061	61.630	2.321	1.536	2.886	8.861	37.268	72.027
10 Cáceres	22.494	36.338	350	239	777	3.629	23.621	40.206
EXTREMADURA	54.555	97.968	2.671	1.775	3.663	12.490	60.889	112.233
4 Almería	17.851	32.465	450	778	6.637	11.482	24.938	44.725
11 Cadiz	24.900	39.808	1.586	1.019	1.324	3.836	27.810	44.663
14 Córdoba	37.458	53.602	1.288	822	5.557	18.862	44.303	73.286
18 Granada	31.353	46.070	772	506	8.156	21.709	40.281	68.285
21 Huelva	19.678	42.367	1.136	721	2.328	6.384	23.142	49.472
23 Jaén	27.510	50.459	751	491	5.263	15.563	33.524	66.513
29 Málaga	31.449	45.784	1.191	776	2.570	6.813	35.210	53.373
41 Sevilla	40.161	67.286	2.504	1.608	4.692	13.755	47.357	82.649
ANDALUCIA	230.360	377.841	9.678	6.721	36.527	98.404	276.565	482.966
35 Palmas (Las)	14.859	20.149	1.267	754	4.101	11.071	20.227	31.974
38 S. C. Tenerife	12.714	17.454	1.371	876	5.332	14.296	19.417	32.626
CANARIAS	27.573	37.603	2.638	1.630	9.433	25.367	39.644	64.600
ESPAÑA	1.291.726	1.954.134	45.524	29.728	65.091	177.228	1.402.341	2.161.090

CAZA Y PESCA

CAZA: Análisis provincial del número de piezas cobradas, y su peso y valor totales en 1989

Provincias y Comunidades Autónomas	Ciervo			Jabalí			Otra caza mayor		
	Número	Peso total Kg	Valor Miles de Pts	Número	Peso total Kg	Valor Miles de Pts	Número	Peso total kg	Valor Miles de Pts
15 Coruña (La)				53	3.458	553	3	75	
27 Lugo				250	7.500	3.750	139	3.475	2.085
32 Orense				38	2.850	2.565			
36 Pontevedra				18	1.260	1.890			
GALICIA				359	15.068	8.758	142	3.550	2.085
33 P. DE ASTURIAS	77	9.240	2.310	293	17.580	4.395	776	23.280	5.820
39 CANTABRIA	283	11.320	3.396	213	8.520	1.704	57	1.140	342
1 Alava	22	1.288	389	493	21.446	4.833			
20 Guipuzcoa				20	1.100	220			
48 Vizcaya				72	3.450	1.552			
PAIS VASCO	22	1.288	389	585	25.996	6.605			
31 NAVARRA	19	3.040	1.045	1.350	67.500	16.200	10	230	170
26 LA RIOJA	18	1.800	2.085	450	22.500	15.810	42	1.260	5.372
22 Huesca	23	2.269	192	817	24.510	512	382	5.730	4.532
44 Teruel	28	4.200	840	2.300	138.000	6.000			
50 Zaragoza	84	12.600	7.560	1.565	109.550	54.775	6	300	180
ARAGON	135	19.069	8.592	4.682	272.060	61.287	388	6.030	4.712
8 Barcelona				1.434	71.700	54.492			
17 Gerona	22	1.288	389	1.740	75.690	17.057	27	734	400
25 Lerida				1.975	39.500	5.925	365	3.650	2.920
43 Tarragona				380	17.100	1.520	206	11.330	1.442
CATALUÑA	22	1.288	389	5.529	203.990	78.994	598	15.714	4.762
7 BALEARES									
5 Avila	60	3.500	1.225	410	26.650	6.000	144	9.360	17.750
9 Burgos				650	45.500	8.190	170	6.100	2.040
24 Leon	21	2.400	2.247	144	10.603	2.380	457	14.070	6.690
34 Palencia	20	2.500	625	91	5.460	710	60	2.280	456
37 Salamanca				76	3.800	2.090	14	2.970	1.189
40 Segovia				385	24.000	11.890	68	3.000	2.450
42 Soría	38	4.218	1.307	1.121	67.753	7.182	63	1.512	1.051
47 Valladolid				36	2.160	360			
49 Zamora	6	900	791	159	9.558	4.043	25	756	133
CASTILLA LEON	145	13.518	6.195	3.072	195.484	42.845	1.001	40.048	31.759
28 MADRID				50	3.000	615			
2 Albacete	18	1.126	810	1.400	63.000	4.200			
13 Ciudad Real	5.820	261.900	57.618	4.740	189.600	37.800	89	2.670	534
16 Cuenca	285	14.250	5.700	334	10.020	1.503	90	2.700	810
19 Guadalajara	35	4.200	1.785	1.200	74.400	26.040	35	2.275	1.137
45 Toledo	1.752	113.880	59.218	2.172	86.880	31.624	204	6.120	2.864
CASTILLA-MANCHA	7.910	395.356	125.131	9.846	423.900	101.167	418	13.765	5.345
3 Alicante				150	6.000	3.300			
12 Castellon				510	25.500	1.913	8	640	64
46 Valencia				480	19.200	1.920	17	680	227
C. VALENCIANA				1.140	50.700	7.133	25	1.320	291
30 R. DE MURCIA	1	120	132	95	4.750	1.425	76	7.500	3.382
6 Badajoz	1.150	71.250	23.982	2.240	90.438	19.600	4	180	40
10 Cáceres	3.160	172.565	38.827	3.640	109.200	19.110	185	3.700	833
EXTREMADURA	4.310	243.815	62.809	5.880	199.638	38.710	189	3.880	873
4 Almería				166	8.366	6.640	4	120	108
11 Cadiz	2.055	108.275	34.648	310	9.950	2.880	140	3.780	1.020
14 Córdoba	5.427	287.631	100.670	2.987	104.545	15.681	28	700	105
18 Granada				748	37.400	9.832	48	2.880	1.508
21 Huelva	84	9.240	4.851	1.391	83.460	27.124			
23 Jaen	4.912	245.600	73.680	3.102	124.080	18.612	75	3.000	900
29 Málaga							40	2.640	924
41 Sevilla	468	32.760	15.581	564	22.560	14.286			
ANDALUCIA	12.946	683.506	229.430	9.268	390.361	95.055	335	13.120	4.565
35 Palmas (Las)									
38 S. C. Tenerife									
CANARIAS									
ESPAÑA	25.888	1.383.360	441.903	42.812	1.901.047	480.703	4.057	130.837	69.478

CAZA Y PESCA

CAZA: Análisis provincial del número de piezas cobradas, y su peso y valor totales en 1989 (continuación)

Provincias y Comunidades Autónomas	Liebre			Conejo			Otra caza menor mamíferos		
	Número	Peso total Kg	Valor Miles de Pts	Número	Peso total Kg	Valor Miles de Pts	Número	Peso total kg	Valor Miles de Pts
15 Coruña (La)				49.943	39.954	27.968			
27 Lugo	150	225	225	2.500	2.000	2.500	4.386	30.702	6.579
32 Orense				60.000	27.000	18.900			
36 Pontevedra				60.555	69.638	52.228			
GALICIA	150	225	225	172.998	138.592	101.596	4.386	30.702	6.579
33 P. DE ASTURIAS							1.150	5.750	2.875
39 CANTABRIA	64	256	256						
1 Alava	850	1.649	546	5.200	4.992	1.680	429	2.252	779
20 Guipuzcoa	100	190	44	900	990	267			
48 Vizcaya							197	575	301
PAIS VASCO	950	1.839	590	6.100	5.982	1.947	566	2.827	1.080
31 NAVARRA	12.500	26.250	18.750	25.000	20.000	12.500			
26 LA RIOJA	2.500	6.250	1.605	18.000	24.000	5.814	700	7.000	6.300
22 Huesca	40	84	400	5.000	4.000	3	121		
44 Teruel	14.250	25.650	9.000	6.750	4.050	4.000			
50 Zaragoza	10.000	15.000	16.500	3.500	2.450	2.450			
ARAGON	24.280	40.734	25.900	15.250	10.500	6.453	121		
8 Barcelona	581	2.334	4.485	82.751	124.127	74.476	4.932	24.660	4.439
17 Gerona	1.120	2.173	719	33.955	32.597	10.967	905	4.752	1.643
25 Lerida	2.045	4.090	3.067	193.424	290.136	193.424	457	457	46
43 Tarragona	900	2.250	540	61.000	48.800	24.400	2.400	2.400	720
CATALUÑA	4.646	10.847	8.811	371.130	495.660	303.267	8.694	32.269	6.848
7 BALEARES				525.000	630.000	220.500			
5 Avila	6.000	13.200	6.000	64.000	64.000	44.800	700	3.500	700
9 Burgos	18.000	27.000	24.300	20.000	10.000	5.334	500	5.000	250
24 Leon	8.780	17.503	4.220	3.500	4.700	1.980	2.200	380	160
34 Palencia	2.000	4.000	700						
37 Salamanca	3.000	6.000	7.200	50.000	40.000	48.000	250	2.500	5.042
40 Segovia	4.400	1.000	6.000	10.000	8.000	8.010	1.800	17.000	1.800
42 Soria	1.570	2.276	870	5.830	4.373	2.308			
47 Valladolid	5.800	14.500	4.640	40.000	60.000	21.000			
49 Zamora	15.300	38.250	12.125	25.200	37.800	11.983	248	1.980	1.309
CASTILLA LEON	64.850	123.729	66.055	218.530	228.873	143.415	5.698	30.360	9.261
28 MADRID	30.000	40.000	16.000	200.000	200.000	100.000			
2 Albacete	90.000	180.000	30.600	150.000	120.000	24.000			
13 Ciudad Real	80.400	120.600	30.150	195.000	146.250	65.812			
16 Cuenca	40.000	80.000	20.000	85.000	110.500	27.625	15.000	30.000	9.000
19 Guadalajara	4.000	7.500	2.000	35.000	45.500	18.200			
45 Toledo	118.537	355.611	110.950	458.685	550.422	200.336			
CASTILLA-MANCHA	332.937	743.711	193.700	923.685	972.672	335.973	15.000	30.000	9.000
3 Alicante	10.500	18.900	9.975	81.800	65.440	40.900	1.500	12.000	36.000
12 Castellon	3.100	6.200	2.170	19.518	29.277	8.783			
46 Valencia	6.000	6.000	9.600	125.000	93.750	56.250			
C. VALENCIANA	19.600	31.100	21.745	226.318	188.467	105.933	1.500	12.000	36.000
30 R. DE MURCIA	7.351	14.703	18.377	17.150	18.865	11.319			
6 Badajoz	53.400	99.748	32.675	474.625	474.625	174.547	3.046	6.092	3.046
10 Caceres	38.000	66.500	24.700	160.000	160.000	48.000	5.500	11.000	11.000
EXTREMADURA	91.400	166.248	57.375	634.625	634.625	222.547	8.546	17.092	14.046
4 Almería	8.718	10.460	2.860	71.308	64.177	19.250			
11 Cadiz	1.300	2.080	705	690.000	379.500	106.260			
14 Cordoba									
18 Granada	600	900	400	110.000	82.500	44.000	700	169	33
21 Huelva	9.000	9.000	7.200	1.300.000	910.000	520.000			
23 Jaen	45.000	67.500	54.000	300.000	210.000	94.500	3.500	7.000	5.250
29 Malaga	3.184	7.959	1.618	191.117	238.896	47.806			
41 Sevilla	106.020	180.234	68.464	1.518.000	2.580.600	423.987			
ANDALUCIA	173.822	278.133	135.247	4.180.425	4.465.673	1.255.803	4.200	7.169	5.283
35 Palmas (Las)				84.000	63.000	37.800			
38 S. C. Tenerife				84.000	63.000	37.800			
CANARIAS									
ESPAÑA	765.060	1.484.025	564.636	7.618.211	8.096.909	2.864.867	50.561	175.169	97.272

CAZA Y PESCA

CAZA: Análisis provincial del número de piezas cobradas, y su peso y valor totales en 1989 (conclusión)

Provincias y Comunidades Autónomas	Perdiz			Codorniz			Otra caza volátil		
	Número	Peso total Kg	Valor Miles de Pts	Número	Peso total Kg	Valor Miles de Pts	Número	Peso total kg	Valor Miles de Pts
15 Coruña (La)	5.514	2.481	4.411	997	150	249	9.908	8.422	2.963
27 Lugo	1.500	600	2.250				1.000	400	500
32 Orense	36.000	9.000	10.800				2.000	360	160
36 Pontevedra	3.250	1.113	2.226	2.000	300	45	10.000	2.000	200
GALICIA	46.264	13.194	19.687	2.997	450	294	22.908	11.182	3.823
33 P. DE ASTURIAS				850	85	425	600	130	13
39 CANTABRIA	204	90	163						
1 Alava	4.815	2.119	2.629	42.976	5.157	5.372	16.501	2.970	1.568
20 Guipuzcoa				500	50	35	9.000	3.000	5.000
48 Vizcaya	250	200	437	4.250	531	595	103.500	10.350	12.937
PAIS VASCO	5.065	2.319	3.066	47.726	5.738	6.002	129.001	16.320	19.505
31 NAVARRA	24.000	8.400	33.600	60.000	9.000	12.000	170.000	8.500	34.000
26 LA RIOJA	16.000	3.200	8.736	2.000	200	250	90.000	8.000	20.000
22 Huesca	5.300	1.969	24	2.200	442	1	5.200	1.176	1
44 Teruel	36.200	14.480	29.000	320.000	80.000	80.000			
50 Zaragoza	30.000	12.000	20.400	60.000	9.000	3.900	7.000	2.450	1.225
ARAGON	71.500	28.449	49.424	382.200	89.442	83.901	12.200	3.626	1.226
8 Barcelona	27.964	22.371	39.149	9.449	1.890	3.024	151.742	27.314	14.415
17 Girona	14.202	6.249	7.754	9.783	1.174	1.223	165.985	29.877	15.769
25 Lerida	62.327	49.861	93.940	223.241	89.296	111.626	425.327	27.598	85.065
43 Tarragona	35.000	14.000	35.000	1.650	495	825	360.000	72.000	36.000
CATALUÑA	139.493	92.481	175.393	244.123	92.855	116.698	1.103.054	156.789	151.249
7 BALEARES	30.000	12.000	10.500	3.500	438	350	1.800.000	180.000	180.000
5 Avila	16.000	12.500	16.000	30.000	3.000	3.000	25.000	3.750	7.500
9 Burgos	25.000	10.000	20.050	400.000	25.000	33.334	35.000	7.000	4.200
24 Leon	25.500	15.540	21.675	10.300	2.060	40.475	230	88	13
34 Palencia	4.000	2.000	1.100	15.000	2.250	844			
37 Salamanca	15.000	7.500	1.050	2.100	672	1.349	10.000	4.000	2.137
40 Segovia	10.000	5.000	1.500	75.000	1.275	2.625	6.000	270	360
42 Soria	4.311	2.112	2.534	97.103	10.293	10.910	8.615	4.546	5.546
47 Valladolid	11.000	6.600	9.240	32.000	8.000	7.200	15.000	4.500	3.000
49 Zamora	6.300	3.150	3.701	16.200	3.240	2.569	9.900	3.267	3.875
CASTILLA LEON	117.111	64.402	76.850	677.703	55.790	102.306	109.745	27.421	26.631
28 MADRID	122.000	2.500	3.256	17.000	1.700	510	1.000	400	465
2 Albacete	200.000	65.000	32.500	2.000	232	200	18.000	7.200	2.925
13 Ciudad Real	410.000	184.500	175.275	8.500	1.487	1.338	82.600	41.300	18.480
16 Cuenca	95.000	50.000	50.000	18.000	6.000	1.200	110.000	55.000	27.000
19 Guadalajara	70.000	28.000	56.000	50.000	12.500	8.000	10.000	5.000	5.000
45 Toledo	377.107	188.553	235.214	32.668	4.899	4.074	286.301	85.890	35.730
CASTILLA-MANCHA	1.152.107	516.053	548.989	111.168	25.118	14.812	506.901	194.390	89.135
3 Alicante	39.400	13.790	27.580				206.700	20.670	24.804
12 Castellon	14.113	7.056	4.234	4.200	840	3.780	80.215	12.032	4.211
46 Valencia	25.000	12.500	12.500				600.000	60.000	30.000
C. VALENCIANA	78.513	33.346	44.314	4.200	840	3.780	886.915	92.702	59.015
30 R. DE MURCIA	22.100	8.840	27.625	11.575	2.893	2.315	12.320	2.464	1.330
6 Badajoz	156.390	80.344	127.575	23.714	3.846	4.627	256.320	76.400	44.300
10 Caceres	50.000	20.000	30.000	5.000	1.000	750	280.000	42.000	32.200
EXTREMADURA	206.390	100.344	157.575	28.714	4.846	5.377	536.320	118.400	76.500
4 Almeria	29.815	14.907	5.988				3.600	1.440	363
11 Cadiz	320.000	112.000	87.360	12.000	2.160	790	290.000	69.600	28.880
14 Cordoba									
18 Granada	35.830	16.123	20.516	3.000	315	300	35.204	352	2.086
21 Huelva	125.000	75.000	100.000	2.000	600	200	32.500	4.500	2.900
23 Jaen	250.000	125.000	87.500	800	80	80	125.000	8.750	6.250
29 Malaga	40.685	24.461	32.110	1.111	167	83			
41 Sevilla	594.000	297.000	367.679	9.000	1.418	1.085			
ANDALUCIA	1.395.330	664.491	701.153	27.911	4.740	2.538	486.304	84.642	40.479
35 Palmas (Las)	2.500	750	563	100	10	10	1.500	300	225
38 S. C. Tenerife	2.000	1.000	2.000	1.000	200	300	3.000	600	750
CANARIAS	4.500	1.750	2.563	1.100	210	310	4.500	900	975
ESPAÑA	3.430.577	1.551.859	1.862.894	1.622.767	294.345	351.868	5.871.768	905.866	704.346

CAZA Y PESCA

CAZA: Análisis provincial del peso y valor totales y otros ingresos en 1989

Provincias y Comunidades Autónomas	Piezas cobradas		Ingresos complementarios Miles de Pts
	Peso total Kg	Valor Total Miles de Pts	
15 Coruña (La)	85.242	42.723	
27 Lugo	14.200	11.310	
32 Orense	39.210	32.425	
36 Pontevedra	74.311	56.589	
GALICIA	212.963	143.047	
33 P. DE ASTURIAS	56.065	15.838	26.361
39 CANTABRIA	21.326	5.861	
1 Alava	41.873	17.796	
20 Guipuzcoa	5.330	5.566	
48 Vizcaya	15.106	15.822	
PAIS VASCO	62.309	39.184	
31 NAVARRA	142.920	128.265	
26 LA RIOJA	74.210	65.972	
22 Huesca	40.180	5.665	4.501
44 Teruel	266.380	128.840	21.000
50 Zaragoza	163.350	106.990	130.000
ARAGON	469.910	241.495	155.501
8 Barcelona	274.396	194.480	
17 Geron	154.534	55.921	
25 Lerida	504.588	495.563	
43 Tarragona	168.375	100.447	53.181
CATALUNA	1.101.893	846.411	53.181
7 BALEARES	822.438	411.350	220.150
5 Avila	139.460	102.975	53.125
9 Burgos	135.600	97.698	146.060
24 Leon	67.344	79.840	45.141
34 Palencia	18.490	4.435	42.367
37 Salamanca	67.442	68.057	
40 Segovia	59.545	34.635	800
42 Soría	97.083	31.708	27.533
47 Valladolid	95.760	45.440	
49 Zamora	98.901	40.529	7.115
CASTILLA LEON	779.625	505.317	322.141
28 MADRID	247.600	120.846	139.367
2 Albacete	436.558	95.235	575.000
13 Ciudad Real	948.307	387.007	1.989.660
16 Cuenca	358.470	142.838	7.880
19 Guadalajara	179.375	118.162	60.200
45 Toledo	1.392.255	680.010	746.067
CASTILLA-MANCHA	3.314.965	1.423.252	3.378.807
3 Alicante	136.800	142.559	142.559
12 Castellon	81.545	25.155	
46 Valencia	192.130	110.497	33.320
C. VALENCIANA	410.475	278.211	175.879
30 R. DE MURCIA	60.135	65.905	
6 Badajoz	902.923	430.392	1.525.782
10 Caceres	585.965	205.420	1.017.875
EXTREMADURA	1.488.888	635.812	2.543.657
4 Almeria	99.404	35.209	35.833
11 Cadiz	687.345	262.543	213.550
14 Córdoba	392.876	116.456	
18 Granada	140.639	78.675	2.104
21 Huelva	1.091.800	662.275	561.745
23 Jaen	791.010	340.772	93.407
29 Malaga	274.123	82.541	19.773
41 Sevilla	3.114.572	891.082	386.473
ANDALUCIA	6.591.769	2.469.553	1.312.885
35 Palmas (Las)	1.060	798	
38 S. C. Tenerife	64.800	40.850	
CANARIAS	65.860	41.648	
ESPAÑA	15.923.817	7.437.967	8.327.929

CAZA Y PESCA

PESCA: Serie histórica del número de licencias expedidas

Años	Nº de licencias	Años	Nº de licencias
1960	126.305	1975	663.530
1961	128.207	1976	706.568
1962	144.543	1977	755.409
1963	159.500	1978	763.312
1964	184.343	1979	764.517
1965	190.516	1980	716.367
1966	224.005	1981	594.883
1967	262.750	1982	559.130
1968	297.072	1983	545.767
1969	352.155	1984	560.191
1970	396.466	1985	588.437
1971	443.519	1986	583.838
1972	493.058	1987	616.720
1973	532.566	1988	677.004
1974	600.127	1989	678.677

PESCA: Número, peso y valor por especies, de las piezas capturadas en aguas continentales, 1989

Especies	Número	Peso total Kg	Peso medio Kg/pieza	Valor Miles de Pts	Precio Pts/pieza
Salmón	1.290	5.466	4,237	18.502	14.343
Trucha	17.761.328	2.868.655	0,162	2.400.660	135
Cangrejo	21.161.553	804.307	0,038	427.124	20
Otras.	29.615.312	4.074.333	0,138	714.020	24
TOTAL	68.539.483	7.752.761	-	3.560.306	-

PESCA: Número, peso y valor por especies, de las piezas producidas en centros de acuicultura, destinadas al consumo humano, 1989

Especies	Número	Peso total Kg	Peso medio Kg/pieza	Valor Miles de Pts	Precio Pts/pieza
Trucha arco Iris.	75.136.364	14.872.000	0,198	5.689.633	76
Cangrejo(1)	68.720.000	1.718.000	0,025	1.329.859	19
Otras(2)	87.179	17.000	0,195	7.933	91
TOTAL	-	16.607.000	-	7.027.425	-

(1) Cangrejo Americano y Cangrejo de las Marismas.

(2) Trucha común, Tenca, etc.

CAZA Y PESCA

PESCA: Análisis provincial del número de licencias expedido en 1989

Provincias y Comunidades Autónomas	Especial		Nacional		Regional	
	Número	Valor Miles de Pts.	Número	Valor Miles de Pts.	Número	Valor Miles de Pts.
15 Coruña (La)	7	14	2.166	2.735	27.044	18.808
27 Lugo	5	11	530	647	27.552	15.544
32 Orense	36	62	1.107	1.168	19.756	13.558
36 Pontevedra	18	36	772	1.179	11.816	9.944
GALICIA	66	123	4.575	5.729	86.168	57.854
33 P. DE ASTURIAS	100	222	4.200	4.827	28.500	22.950
39 CANTABRIA	13	15	438	333	8.905	4.408
1 Alava	3	9	3.828	4.268	3.637	2.559
20 Guipuzcoa	230	466	4.627	5.688	3.030	2.422
48 Vizcaya	7	14	6.442	8.081	4.342	3.513
PAIS VASCO	240	489	14.897	18.037	11.009	8.494
31 NAVARRA	376	703	2.765	3.165	11.905	8.638
26 LA RIOJA	13	25			4.645	3.571
22 Huesca	1.084	2.037	726	857	6.260	4.775
44 Teruel	13	17	511	404	4.489	2.334
50 Zaragoza	136	194	2.252	2.655	14.534	10.598
ARAGON	1.233	2.248	3.489	3.916	25.283	17.707
8 Barcelona	60	119	10.597	12.550	8.306	6.488
17 Gerona	866	1.612	527	644	3.705	2.919
25 Lerida	853	1.732	2.664	3.239	6.263	5.005
43 Tarragona	264	379	833	982	1.134	741
CATALUÑA	2.043	3.842	14.621	17.415	19.408	15.153
7 BALEARES					325	365
5 Avila	2	4	1.279	1.467	4.994	3.736
9 Burgos	11	25	1.816	2.542	5.884	3.824
24 Leon	12	24	1.231	1.443	18.448	14.202
34 Palencia	3	6	582	682	4.355	3.353
37 Salamanca	66	72	2.079	1.662	9.552	4.691
40 Segovia	1	2	1.201	1.392	3.486	2.653
42 Soria			443	515	3.106	2.380
47 Valladolid	3	4	1.928	1.488	5.043	2.593
49 Zamora	5	7	3.279	2.531	8.577	4.410
CASTILLA LEON	103	144	13.838	13.722	63.445	41.852
28 MADRID	360	639	46.963	52.145	9.068	6.288
2 Albacete	6	7	1.219	758	11.522	4.898
13 Ciudad Real	4	5	1.205	1.622	6.767	3.605
16 Cuenca	1	1	335	275	6.814	3.503
19 Guadalajara	11	21	1.322	1.555	7.277	4.975
45 Toledo	3	3	2.930	2.069	13.899	6.155
CASTILLA-MANCHA	25	37	7.011	6.279	46.279	23.136
3 Alicante	33	51	631	694	1.624	955
12 Castellon	9	16	284	280	2.005	1.256
46 Valencia	65	100	4.428	4.645	22.219	13.545
C. VALENCIANA	107	167	5.343	5.619	25.848	15.756
30 R. DE MURCIA			1.451	1.468	3.986	2.305
6 Badajoz	19	26	780	706	76	27
10 Cáceres	29	45	881	915	21.091	12.667
EXTREMADURA	48	71	1.661	1.621	21.167	12.694
4 Almería			24	14	57	33
11 Cadiz	16	21	97	106	1.456	855
14 Córdoba	4	6	502	427	7.873	4.330
18 Granada	7	14	185	235	3.216	2.541
21 Huelva	69	96	100	91	1.791	987
23 Jaen	5	11	334	409	6.034	4.341
29 Málaga	33	56	323	335	2.401	1.444
41 Sevilla			647	655	9.849	5.587
ANDALUCIA	134	204	2.212	2.272	32.677	20.118
35 Palmas (Las)	25	34	15	12	91	56
38 S. C. Tenerife			4	3	25	13
CANARIAS	25	34	19	15	116	69
ESPAÑA	4.886	8.963	123.483	136.563	398.734	261.358

CAZA Y PESCA

PESCA: Análisis provincial del número de licencias expedido en 1989 (conclusión)

Provincias y Comunidades Autónomas	Quincenal		Reducida		Total	
	Número	Valor Miles de Pts.	Número	Valor Miles de Pts.	Número	Valor Miles de Pts.
15 Coruña (La)	29	15	3.830	1.127	33.076	22.699
27 Lugo	90	42	2.468	781	30.645	17.025
32 Orense	15	6	2.911	805	23.825	15.599
36 Pontevedra	14	7	1.891	616	14.511	11.782
GALICIA	148	70	11.100	3.329	102.057	67.105
33 P. DE ASTURIAS	200	72	6.500	2.600	39.500	30.671
39 CANTABRIA	30	8	1.966	413	11.352	5.177
1 Alava	5	5	2.837	800	10.310	7.641
20 Guipuzcoa	47	21	2.690	874	10.624	9.471
48 Vizcaya	47	23	3.311	1.066	14.149	12.697
PAIS VASCO	99	49	8.838	2.740	35.083	29.809
31 NAVARRA	27	12	6.783	1.952	21.856	14.470
26 LA RIOJA	32	16	1.906	591	6.596	4.203
22 Huesca	1.023	498	1.842	543	10.935	8.710
44 Teruel	44	14	1.460	292	6.517	3.061
50 Zaragoza	209	69	4.786	1.331	21.917	14.847
ARAGON	1.276	581	8.088	2.166	39.369	26.618
8 Barcelona	130	63	2.231	913	21.324	20.133
17 Gerona	947	455	756	244	6.801	5.874
25 Lerida	5.182	2.603	1.610	680	16.572	13.259
43 Tarragona	1.417	490	395	141	4.043	2.733
CATALUNA	7.676	3.611	4.992	1.978	48.740	41.999
7 BALEARES					325	365
5 Avila	11	5	1.937	599	8.223	5.811
9 Burgos	18	10	1.985	595	9.714	6.996
24 Leon	93	42	3.667	1.130	23.451	16.841
34 Palencia	12	5	1.315	405	6.267	4.451
37 Salamanca	105	37	2.913	773	14.715	7.235
40 Segovia	14	6	1.443	447	6.145	4.500
42 Soria	15	7	1.020	455	4.584	3.367
47 Valladolid	17	5	1.653	338	8.644	4.428
49 Zamora	29	8	2.811	575	14.701	7.531
CASTILLA LEON	314	125	18.744	5.317	96.444	61.160
28 MADRID	154	65	17.772	5.055	74.317	64.192
2 Albacete	30	8	1.743	291	14.520	5.962
13 Ciudad Real	4	1	1.656	355	9.636	5.588
16 Cuenca	54	16	1.475	316	8.679	4.111
19 Guadalajara	15	6	1.752	497	10.377	7.054
45 Toledo	29	8	3.810	714	20.671	8.949
CASTILLA-MANCHA	132	39	10.436	2.173	63.883	31.664
3 Alicante	28	13	277	69	2.593	1.782
12 Castellon	69	26	481	132	2.848	1.710
46 Valencia	554	210	4.376	1.139	31.642	19.639
C. VALENCIANA	651	249	5.134	1.340	37.083	23.131
30 R. DE MURCIA			586	134	6.023	3.907
6 Badajoz	5.126	1.144	21.072	11.498	27.073	13.401
10 Caceres	86	31	6.067	1.475	28.154	15.133
EXTREMADURA	5.212	1.175	27.139	12.973	55.227	28.534
4 Almeria	2	2	1	1	84	50
11 Cadiz	1	1	214	49	1.784	1.032
14 Cordoba	13	4	1.670	417	10.062	5.184
18 Granada	8	3	431	153	3.847	2.946
21 Huelva	11	5	336	85	2.307	1.264
23 Jaen	46	21	1.014	318	7.433	5.100
29 Malaga	12	5	430	108	3.199	1.948
41 Sevilla	18	7	1.393	359	11.907	6.608
ANDALUCIA	111	48	5.489	1.490	40.623	24.132
35 Palmas (Las)	1	1	35	8	167	111
38 S. C. Tenerife			3	1	32	17
CANARIAS	1	1	38	9	199	128
ESPAÑA	16.063	6.121	135.511	44.260	678.677	457.265

CAZA Y PESCA

PESCA: Análisis provincial del número de piezas capturadas en aguas continentales, y su peso y valor totales en 1989

Provincias y Comunidades Autónomas	Salmón			Trucha			Cangrejo		
	Número	Peso total Kg	Valor Miles de Pts	Número	Peso total Kg	Valor Miles de Pts	Número	Peso total Kg	Valor Miles de Pts
15 Coruña (La)	7	34	170	1.120.320	124.480	211.616			
27 Lugo	52	260	1.300	2.500.000	250.000	300.000			
32 Orense	6	32	192	545.000	103.550	51.775			
36 Pontevedra	31	209	627	174.500	21.812	27.265			
GALICIA	96	535	2.289	4.339.820	499.842	590.656			
33 P. DE ASTURIAS	975	3.871	11.613	4.000.000	500.000	500.000			
39 CANTABRIA	203	1.015	4.060	1.197.605	200.000	200.000			
1 Alava				95.000	19.000	12.825			
20 Guipuzcoa				30.000	6.000	3.200			
48 Vizcaya				50.500	8.500	6.800			
PAIS VASCO				175.500	33.500	22.825			
31 NAVARRA	16	45	540	200.000	50.000	50.000			
26 LA RIOJA				19.000	3.800	3.800			
22 Huesca				230.000	57.500	58			
44 Tenuel				2.750.000	687.500	523.000	25.000	750	1.000
50 Zaragoza				84.000	25.200	9.828	208.333	10.000	5.000
ARAGON				3.064.000	770.200	532.866	233.333	10.750	6.000
8 Barcelona				1.684.350	269.496	175.172			
17 Gerona				154.000	25.000	12.250			
25 Lerida				700.000	80.000	95.000			
43 Tarragona				7.000	1.200	720			
CATALUÑA				2.545.350	375.696	283.142			
7 BALEARES									
5 Avila				48.000	8.600	3.500			
9 Burgos				315.000	52.605	36.883			
24 Leon				70.000	18.450	25.830			
34 Palencia				30.000	6.000	6.000			
37 Salamanca				19.000	15.200	9.120	10.000	4.000	2.600
40 Segovia				17.000	3.600	360			
42 Soria				51.960	11.120	6.047			
47 Valladolid				9.100	3.275	1.310			
49 Zamora				41.130	9.049	10.523	900	135	95
CASTILLA LEON				601.190	127.899	99.573	10.900	4.135	2.695
28 MADRID									
2 Albacete				200.000	40.000	12.000	920.000	36.800	18.400
13 Ciudad Real							15.483.870	480.000	288.000
16 Cuenca				240.000	51.000	20.000			
19 Guadalajara				800.000	160.000	58.000			
45 Toledo				32.800	5.467	2.296	25.200	1.037	715
CASTILLA-MANCHA				1.272.800	256.467	90.296	16.429.070	517.837	307.115
3 Alicante				28.000	2.110	1.160			
12 Castellon				12.200	1.885	996	72.000	3.273	2.504
46 Valencia				180.000	25.700	11.565	700.000	23.000	1.150
C. VALENCIANA				220.200	29.695	13.721	772.000	26.273	3.654
30 R. DE MURCIA				5.998	1.199	1.035			
6 Badajoz				10.250	1.340	676	3.250.000	215.000	98.300
10 Caceres				65.000	10.000	7.000	460.000	30.000	7.500
EXTREMADURA				75.250	11.340	7.676	3.710.000	245.000	105.800
4 Almeria									
11 Cadiz									
14 Cordoba									
18 Granada				30.000	6.022	3.613			
21 Huelva									
23 Jaen				12.000	2.400	1.080			
29 Malaga				2.615	595	357	6.250	312	1.860
41 Sevilla									
ANDALUCIA				44.615	9.017	5.050	6.250	312	1.860
35 Palmas (Las)									
38 S. C. Tenerife									
CANARIAS									
ESPAÑA	1.290	5.466	18.502	17.761.328	2.868.655	2.400.660	21.161.553	804.307	427.124

CAZA Y PESCA

PESCA: Análisis provincial del número de piezas capturadas en aguas continentales,
y su peso y valor totales en 1989 (conclusión)

Provincias y Comunidades Autónomas	Otras especies			Total		
	Número	Peso total Kg	Valor Miles de Pts	Número	Peso total Kg	Valor Miles de Pts.
15 Coruña (La)	17.610	7.044	11.270	1.137.937	131.558	223.056
27 Lugo	20.000	200	1.600	2.520.052	250.460	302.900
32 Orense	1.400.000	140.000	1.400	1.945.006	243.582	53.367
36 Pontevedra	21.000	12.150	16.672	195.531	34.171	44.564
GALICIA	1.458.610	159.394	30.942	5.798.526	659.771	623.887
33 P. DE ASTURIAS	21.000	4.050	4.725	4.021.975	507.921	516.338
39 CANTABRIA				1.197.808	201.015	204.060
1 Alava	80.000	16.000	2.720	175.000	35.000	15.545
20 Guipuzcoa	25.000	3.500	725	55.000	9.500	3.925
48 Vizcaya	35.800	5.100	2.040	86.300	13.600	8.840
PAIS VASCO	140.800	24.600	5.485	316.300	58.100	28.310
31 NAVARRA	180.000	70.000	7.000	380.016	120.045	57.540
26 LA RIOJA	40.000	10.000	2.000	59.000	13.800	5.800
22 Huesca	140.000	70.000	12	370.000	127.500	70
44 Teruel	750.000	350.000	14.000	3.525.000	1.038.250	538.000
50 Zaragoza	400.000	140.000	7.000	692.333	175.200	21.828
ARAGON	1.290.000	560.000	21.012	4.587.333	1.340.950	559.898
8 Barcelona	740.000	82.140	21.356	2.424.350	351.636	196.528
17 Gerona	20.000	21.000	4.000	174.000	46.000	16.250
25 Lerida				700.000	80.000	95.000
43 Tarragona	820.000	82.000	85.500	827.000	83.200	86.220
CATALUÑA	1.580.000	185.140	110.856	4.125.350	560.836	393.998
7 BALEARES	2.400	600	1.020	2.400	600	1.020
5 Avila	1.000.000	100.000	6.000	1.048.000	108.600	9.500
9 Burgos	60.000	6.100	1.525	375.000	58.705	38.408
24 Leon	230.000	45.000	9.000	300.000	63.450	34.830
34 Palencia				60.000	6.000	6.000
37 Salamanca	60.026	24.156	15.609	89.026	43.356	27.329
40 Segovia	10.000.000	10.000	1.200	10.017.000	13.600	1.560
42 Soria	291.106	16.645	8.490	343.066	27.765	14.537
47 Valladolid	70.000	14.000	2.800	79.100	17.275	4.110
49 Zamora	810.000	453.600	27.216	852.030	462.784	37.834
CASTILLA LEON	12.521.132	669.501	71.840	13.163.222	801.535	174.108
28 MADRID						
2 Albacete	105.000	21.000	3.150	1.225.000	97.800	33.550
13 Ciudad Real	340.000	68.000	23.000	15.823.870	548.000	311.000
16 Cuenca	900.000	140.000	7.000	1.140.000	191.000	27.000
19 Guadalajara	150.000	30.000	6.000	950.000	190.000	62.000
45 Toledo	180.000	62.000	8.246	238.000	68.504	11.257
CASTILLA-MANCHA	1.675.000	321.000	47.396	19.376.870	1.095.304	444.807
3 Alicante	400.000	64.000	2.880	428.000	66.110	4.040
12 Castellon	66.200	12.297	4.503	150.400	17.455	8.003
46 Valencia	1.000.000	250.000	20.000	1.880.000	298.700	32.715
C. VALENCIANA	1.466.200	326.297	27.383	2.458.400	382.265	44.758
30 R. DE MURCIA	451.170	135.351	21.656	457.168	136.550	22.691
6 Badajoz	4.137.000	846.000	171.425	7.397.250	1.062.340	270.401
10 Caceres	4.070.000	610.500	169.750	4.595.000	650.500	184.250
EXTREMADURA	8.207.000	1.456.500	341.175	11.992.250	1.712.840	454.651
4 Almería						
11 Cadiz	142.000	49.600	14.300	142.000	49.600	14.300
14 Cordoba						
18 Granada				30.000	6.022	3.613
21 Huelva						
23 Jaen	200.000	40.000	1.000	212.000	42.400	2.080
29 Malaga	240.000	62.300	6.230	248.865	63.207	8.447
41 Sevilla						
ANDALUCIA	582.000	151.900	21.530	632.865	161.229	28.440
35 Palmas (Las)						
38 S. C. Tenerife						
CANARIAS						
ESPAÑA	29.615.312	4.074.333	714.020	68.539.483	7.752.761	3.560.306

CAZA Y PESCA

PESCA: Centros de acuicultura en 1989

Provincias y Comunidades Autónomas	Piscifactorías						Astiacfactorías					
	Privadas			Públicas			Privadas			Públicas		
	Total	Acti- vas	Inac- tivas	Total	Acti- vas	Inac- tivas	Total	Acti- vas	Inac- tivas	Total	Acti- vas	Inac- tivas
15 Coruña (La)	13	12	1	1	1							
27 Lugo	7	7										
32 Orense	2	2		1	1							
36 Pontevedra	3	3		1	1							
GALICIA	25	24	1	4	4							
33 P. DE ASTURIAS	29	24	5	1	1							
39 CANTABRIA	7	7										
1 Alava	1	1										
20 Gulpuzcoa	13	13										
48 Vizcaya				1	1							
PAIS VASCO	14	14		1	1							
31 NAVARRA	11	10	1	5	4	1						
26 LA RIOJA	5	5										
22 Huesca	3	3		2	2							
44 Teruel	7	7		1	1							
50 Zaragoza	1	1		1	1							
ARAGON	11	11		4	4							
8 Barcelona				1	1							
17 Gerona	2	2		5	1	4						
25 Lerida	7	5	2	1	1							
43 Tarragona												
CATALUÑA	9	7	2	7	3	4						
7 BALEARES	1	1										
5 Avila	4	3	1	1	1							
9 Burgos	4	3	1	3	2	1				1	1	
24 Leon	11	11		1		1						
34 Palencia	3	3		1	1							
37 Salamanca	4	3	1	1	1							
40 Segovia	3	3										
42 Soria	3	2	1	1	1		1	1				
47 Valladolid												
49 Zamora	1	1										
CASTILLA LEON	33	29	4	8	6	2	1	1		1	1	
28 MADRID	1	1										
2 Albacete	3	3		1	1							
13 Ciudad Real										1	1	
16 Cuenca	4	3	1	1	1					1		1
19 Guadalajara	20	17	3	1	1					2	1	1
45 Toledo												
CASTILLA-MANCHA	27	23	4	3	3					4	2	2
3 Alicante												
12 Castellon	1	1										
46 Valencia	2	1	1	3	3							
C. VALENCIANA	3	2	1	3	3							
30 R. DE MURCIA												
6 Badajoz				1	1							
10 Caceres	5	3	2									
EXTREMADURA	5	3	2	1	1							
4 Almería												
11 Cadiz	1	1		1	1							
14 Cordoba												
18 Granada	5	5										
21 Huelva												
23 Jaen	1	1		1	1							
29 Malaga												
41 Sevilla							17	13	4			
ANDALUCIA	7	7		2	2		17	13	4			
35 Palmas (Las)												
38 S. C. Tenerife				1	1							
CANARIAS				1	1							
ESPAÑA	188	168	20	40	33	7	18	14	4	5	3	2

CAZA Y PESCA

PESCA: Análisis provincial de la producción de trucha arco iris y trucha común en centros de acuicultura, 1989

Provincias y Comunidades Autónomas	Piscifactorías Industriales				Piscifactorías públicas			
	Trucha arco iris		Trucha común		Trucha arco iris		Trucha común	
	Consumo humano - Tm	Repobla- ciones Miles de animales	Consumo humano - Tm	Repobla- ciones Miles de animales	Consumo humano - Tm	Repobla- ciones Miles de animales	Consumo humano - Tm	Repobla- ciones Miles de animales
15 Coruña (La)	1.815							442
27 Lugo	708							1.080
32 Orense	*							773
36 Pontevedra	*							950
GALICIA	3.005							3.245
33 P. DE ASTURIAS	1.362							243
39 CANTABRIA	214							
1 Alava	*			*				
20 Guipuzcoa	*	*		*				
48 Vizcaya								300
PAIS VASCO	366	*		479				300
31 NAVARRA	1.193			11				651
26 LA RIOJA	701							
22 Huesca	*							431
44 Teruel	446	65				200		1.570
50 Zaragoza	*					82		50
ARAGON	754	65				282		2.051
8 Barcelona								14
17 Gerona	*							200
25 Lerida	*	*						1.800
43 Tarragona								
CATALUÑA	2.208	*						2.014
7 BALEARES								
5 Avila	142	14						650
9 Burgos	21	53			3	168		291
24 Leon	319	181						
34 Palencia	322							531
37 Salamanca	500							
40 Segovia	244	88						
42 Soria	*					30		30
47 Valladolid	*							
49 Zamora	*							
CASTILLA LEON	1.708	336			3	198		1.502
28 MADRID	*							
2 Albacete	405	2.500				524		
13 Ciudad Real								2.011
16 Cuenca	350							150
19 Guadalajara	1.640	48	4			20		
45 Toledo								
CASTILLA-MANCHA	2.395	2.548	4			544		2.161
3 Alicante	*							
12 Castellon	*							
46 Valencia	*							250
C. VALENCIANA	*							250
30 R. DE MURCIA								
6 Badajoz								
10 Caceres	124							
EXTREMADURA	124							
4 Almería	*							
11 Cadiz					6	38		
14 Cordoba								
18 Granada	673	12						
21 Huelva	*							
23 Jaen						53		17
29 Malaga								
41 Sevilla								
ANDALUCIA	733	12			6	91		17
35 Palmas (Las)								
38 S. C. Tenerife					3			
CANARIAS					3			
ESPAÑA	14.860	2.993	4	490	12	1.115		12.434

* Secreto Estadístico.

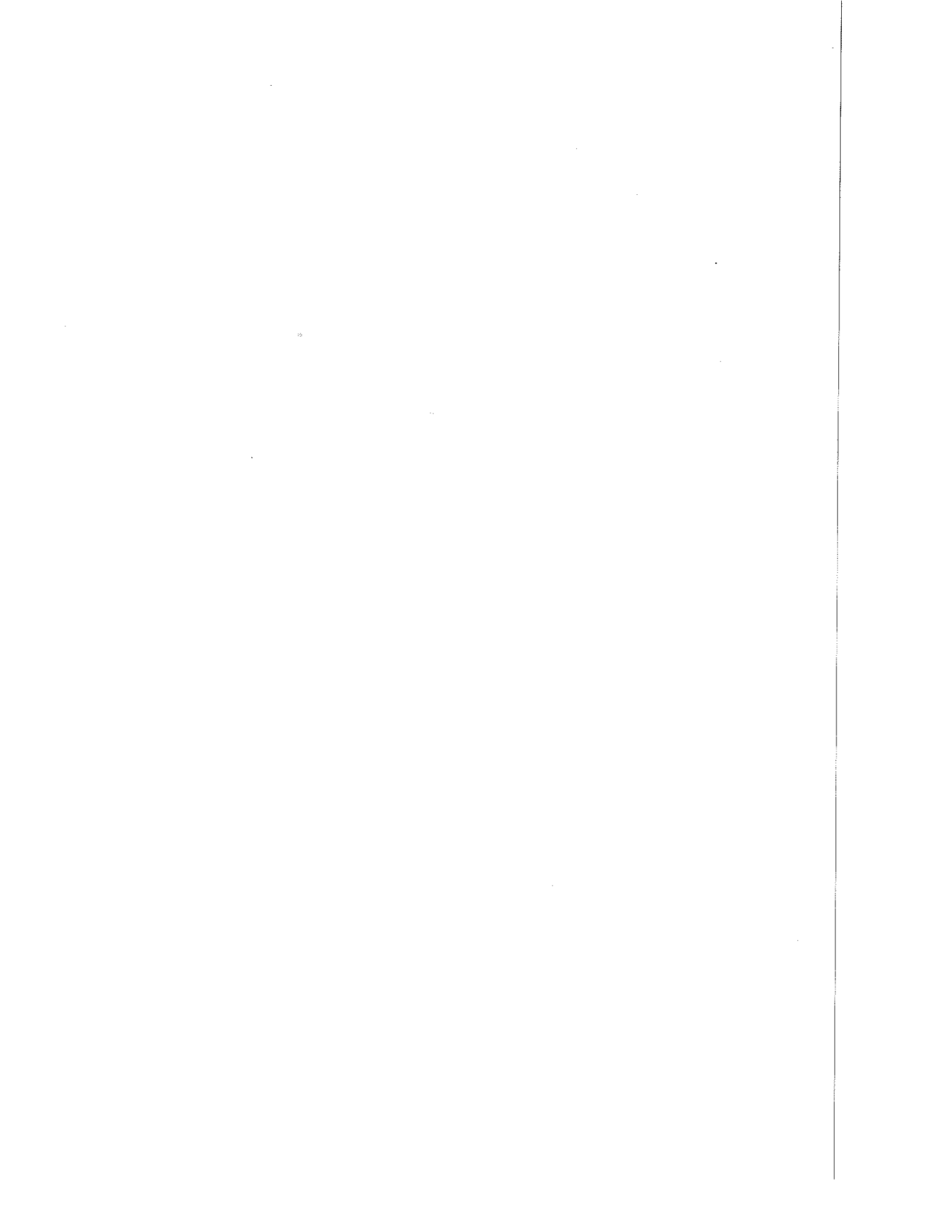

CAPITULO 27

MEDIOS DE PRODUCCION

Se incluye la información estadística sobre semillas y plantones, fertilizantes, maquinaria, cultivos forzados, fitosanitarios, piensos compuestos, inseminación artificial, tratamientos sanitarios para el ganado.

MEDIOS DE PRODUCCION

PRODUCCION NACIONAL DE SEMILLAS Y PLANTAS DE VIVERO PRECINTADAS
POR EL I.N.S.P.V.: Producción y valor por especies y clases

Especies y clases	1986		1987		1988		1989	
	Cantidad (1) Tm	Valor Millones ptas	Cantidad (1) Tm	Valor Millones ptas	Cantidad (1) Tm	Valor Millones ptas	Cantidad (1) Tm	Valor Millones ptas
CEREALES:								
Trigo	64.214	3.502	80.822	4.628	86.273	5.056	93.876	5.341
Cebada	99.395	4.490	99.382	4.714	102.377	5.119	109.016	5.342
Centeno	439	28	688	46	575	41	450	32
Avena	2.078	135	2.700	184	3.808	236	4.220	257
Arroz	1.532	114	1.433	112	7.055	536	25.669	3.080
Maíz	15.426	9.725	12.944	8.568	11.764	8.235	11.837	9.339
Sorgo	1.068	347	309	105	578	225	872	347
Triticale	1.927	162	2.061	182	3.777	257	3.920	267
PATATA:	107.849	4.576	103.527	4.612	109.226	4.369	95.164	4.540
REMOLACHA AZUCARERA: (2)	857	745	938	856	849	782	952	1.071
OLEAGINOSA Y TEXTILES:								
Algodón	3.471	996	3.286	990	3.542	956	2.913	947
Girasol	9.296	5.238	9.502	5.622	8.120	5.778	11.064	9.681
Cártamo	679	137	548	116	176	38	164	34
Soja	329	62	94	19	128	32	126	34
Colza	248	78	207	68	316	95	306	118
FORRAJERAS Y PRATENSES:	6.931	1.197	6.882	1.248	8.599	1.470	12.147	2.186
HORTICOLAS: (3)	1.830	865	36	22	193	118	572	249
TOTAL SEMILLAS	317.569	32.397	325.359	32.092	347.356	33.343	373.268	42.865
PLANTAS DE VIVERO:								
Cítricos (plantones)	4.838.040	2.032	5.340.307	2.403	4.581.620	2.062	4.883.815	2.198
Vid (barbados)	4.761.435	114	6.725.065	202	17.600.691	669	13.525.440	609
Vid (plantas-Injertos)	194.920	13	394.310	24	722.496	51	599.932	60
Frutales (patrones)	1.679.300	76	1.714.050	94	1.660.950	91	2.016.250	111
Frutales (plantones)	5.064	1	84.753	24	132.107	43	102.283	33
TOTAL P. DE VIVERO ..	11.478.759	2.236	14.258.485	2.747	24.697.864	2.916	21.127.720	3.011
VALOR TOTAL	-	34.633	-	34.839	-	36.259	-	45.876

(1) Tm. en el caso de semillas y núm. de unidades en plantas de vivero. En semillas se trata sólo de semilla certificada, excepto en horticolas (dato de 1986) que incluye también la semilla standard; de acuerdo con la nueva reglamentación se dejó de precintar la semilla standard a partir de 1987, pero, dada su importancia, debe tenerse en cuenta ya que supone anualmente más de 1.000 Tm. En plantas de vivero, vid y frutales, sólo se da información de planta certificada.

(2) Deben considerarse, además, 3.905, 10.487 y 926 unidades (semillas pildoradas y calibradas), respectivamente, en los años 1986, 1987 y 1988.

(3) No incluida la semilla de categoría estándar cuya producción gira en torno a las 1.200 Tm/año, aunque sometida a determinados controles oficiales, no se precinta oficialmente.

Fuente: Instituto Nacional de Semillas y Plantas de Vivero

MEDIOS DE PRODUCCION

SEMILLAS Y PLANTONES AGRICOLAS: Serie histórica del importe de gastos fuera del sector en semillas y plantones (en millones de pesetas a precios corrientes)

Años	De cereales	De patata seleccionada	Remolacha azucarera	De hortalizas	De forrajeras y pratenses	Otras semillas	Plantaciones agrícolas y forestales	Total semillas y plantones
1967	2.111	1.008	s.d.	s.d.	s.d.	669	191	3.979
1968	2.122	1.053	s.d.	s.d.	s.d.	826	195	4.197
1969	2.096	1.043	s.d.	s.d.	s.d.	822	207	4.169
1970	2.446	975	235	129	628	318	237	4.967
1971	2.947	971	350	182	690	312	282	5.733
1972	2.733	1.143	365	198	831	432	522	6.224
1973	2.964	1.347	366	156	860	496	956	7.144
1974	3.424	1.647	299	262	944	619	1.175	8.370
1975	3.900	2.695	1.112	411	794	357	951	10.220
1976	4.165	4.365	899	467	745	276	843	11.760
1977	4.010	4.100	598	618	951	525	1.550	12.352
1978	4.940	2.425	793	759	815	469	1.547	11.748
1979	4.951	4.303	669	1.194	1.198	718	1.638	14.671
1980	6.150	5.435	661	954	1.266	1.243	2.083	17.791
1981	5.648	4.916	943	954	1.539	1.386	3.116	18.501
1982	6.685	6.724	1.272	1.164	1.311	1.081	3.493	21.730
1983	8.206	6.896	1.553	1.920	1.436	2.030	4.155	26.196
1984	9.953	6.527	1.290	3.003	2.054	3.438	4.595	30.860
1985	13.018	7.935	1.216	2.730	1.990	3.224	5.071	35.184
1986	14.175,5	5.633,8	1.493,9	3.375,3	2.385,5	4.532,7	5.435,0	37.031,7
1987	14.918,4	7.306,1	1.377,5	3.639,2	4.799,4	4.564,1	5.580,9	42.185,6
1988	s.d.	s.d.	s.d.	s.d.	s.d.	s.d.	s.d.	44.294,9
1989	s.d.	s.d.	s.d.	s.d.	s.d.	s.d.	s.d.	48.922,0

Fuente: Servicio de Cuentas y Balances.

SEMILLAS Y PLANTONES AGRICOLAS: Comercio exterior por clases

Partida	Clases	Importaciones				Exportaciones			
		1986 Tm	1987 Tm	1988 Tm	1989 Tm	1986 Tm	1987 Tm	1988 Tm	1989 Tm
06.01	Bulbos, cebollas, tubérculos, raíces tuberosas, brotes y rizomas en reposo vegetativo, en vegetación ó en flor	2.504	2.319	4.012	4.380	347	45	193	346
06.02	Otras plantas y raíces vivas, incluidos los esquejes e injertos	14.080	18.515	27.735	38.484	14.014	14.783	16.299	16.830
0701.10	Patatas para siembra	41.853	50.180	49.279	49.184	472	939	2.537	2.025
0713.10.11a									
.10.19									
0713.20.10									
.31.10									
.32.10									
.33.10									
.39.10									
.40.10									
.50.10	Legumbres de vainas secas	1.874	2.179	4.419	4.229	433	598	256	218
1001.10.10									
1001.91.91	Trigo	395	113	1.075	6.059	4.746	21.636	19.613	6.223
1003.00.10	Cebada	179	171	1.331	2.163	895	459	1.685	24.310
1004.00.10	Avena	7	2	13	18	1	1	1.808	4.320
1005.10.1 a									
.10.19									
1005.10.90	Maíz	44.553	7.959	58.052	54.242	820	7	3.376	1.944
1007.00.10	Sorgo	150	722	216	8.673	37	19	7	15
1207.20.10	Algodón	1.028	991	1.885	1.827	-	-	5	5
1204.00.10	Lino	15	29	-	-	-	-	-	-
1205.00.10	Colza (Nabina)	1	25	6	31	51	-	66	1
1201.00.10									
1206.00.10									
1207.10.10	Otras semillas oleaginosas ..	292	472	2.324	2.110	1.033	1.999	1.366	2.091
1209.	Forrajeras y pratenses	11.684	16.827	12.812	15.636	2.350	1.764	2.760	2.601
1209.11.00	Remolacha azucarera	640	847	1.006	895	125	40	110	334

Fuente: Dirección General de Aduanas.

MEDIOS DE PRODUCCION

FERTILIZANTES NITROGENADOS: Serie histórica de salidas de fábrica para consumo agrícola, en Tm de N

Años	Nitrato de cal	Nitrato de Chile	Nitrato amónico cálcico	Sulfato amónico	Nitrosulfato amónico
1945	-	7.467	301	3.447	-
1950	6.468	22.642	13.078	39.664	1.300
1955	10.038	21.516	18.265	109.232	17.925
1960	16.177	13.257	36.985	157.258	19.050
1965	22.774	19.927	89.644	203.526	28.777
1970	13.572	9.415	208.241	160.512	41.976
1971	14.941	10.221	198.723	158.128	49.070
1972	10.705	9.112	231.119	134.410	62.985
1973	13.104	7.833	244.235	137.202	62.123
1974	5.992	3.937	320.703	105.234	46.883
1975	2.628	3.363	306.303	107.795	50.038
1976	2.850	7.464	278.833	107.194	55.220
1977	2.119	4.957	344.608	103.086	53.776
1978	2.981	5.070	313.091	89.440	44.094
1979	3.848	6.223	366.746	96.798	40.507
1980	4.659	5.038	422.890	87.217	45.045
1981	3.859	3.958	337.665	78.324	41.980
1982	2.466	3.907	358.247	96.142	48.513
1983	3.129	5.947	264.677	71.742	45.872
1984	1.716	2.981	351.972	79.398	47.114
1985	2.288	2.421	372.062	82.882	37.591
1986	2.188	2.067	345.506	91.507	30.281
1987	1.938	2.583	338.937	103.201	33.274
1988	2.995	1.143	184.275	103.548	26.054

Años	Urea	Soluciones nitrogenadas	Amoníaco anhídrico	Compuestos	Total
1945	-	-	-	-	11.373
1950	-	-	-	-	86.931
1955	-	-	-	-	178.826
1960	-	-	-	-	242.824
1965	14.912	-	-	19.280	399.082
1970	58.426	7.459	7.604	107.532	614.737
1971	46.773	7.555	7.166	128.044	620.601
1972	61.513	11.726	10.139	132.916	664.625
1973	65.684	12.788	11.161	162.118	716.048
1974	80.233	9.177	6.765	169.228	748.152
1975	92.310	11.641	8.049	167.242	749.369
1976	103.739	9.554	5.464	178.384	747.702
1977 (1).....	122.726	12.919	10.152	195.850	850.193
1978	137.349	11.295	4.843	185.321	793.494
1979	168.840	15.059	15.088	190.351	903.460
1980	186.332	15.949	18.783	198.895	984.808
1981	143.981	12.955	11.133	172.184	806.019
1982	174.076	21.466	11.374	167.483	883.674
1983	118.241	19.711	8.593	149.606	687.518
1984	160.653	30.579	12.243	183.621	870.277
1985	182.876	41.511	16.778	203.764	942.293
1986	177.558	38.261	16.114	186.074	889.556
1987	158.520	42.908	20.529	198.764	900.654
1988	197.540	46.114	17.187	218.721	976.023

(1) A partir de 1977 se incluye el nitromagnesio en Compuestos.

Fuente: Subdirección General de Medios de Producción Agrícolas.

MEDIOS DE PRODUCCION

FERTILIZANTES FOSFORADOS: Serie histórica de salidas de fábrica para consumo agrícola, en Tm de P₂O₅

Años	Superfosfato de cal	Escorias Thomas	Hiperfosfato	Compuestos	Total
1945	81.203	-	-	-	81.203
1950	151.558	-	-	-	151.558
1955	237.773	6.300	-	-	244.073
1960	282.615	4.530	-	-	359.978
1965	300.824	3.065	-	21.522	325.411
1970	221.873	2.605	-	164.819	389.297
1971	216.954	3.422	-	219.763	440.139
1972	210.690	2.714	495	232.516	446.415
1973	179.444	2.765	725	275.586	458.520
1974	183.350	2.899	309	297.512	484.070
1975	185.536	2.278	551	290.365	478.730
1976	171.549	1.520	417	296.577	470.063
1977	144.426	930	331	332.303	477.990
1978	109.010	707	149	324.415	434.281
1979	122.485	1.345	8	332.436	456.274
1980	117.250	1.718	-	354.504	473.472
1981	110.517	1.044	-	308.430	419.991
1982	109.376	246	-	295.040	404.662
1983	105.082	309	-	260.759	366.150
1984	102.398	342	-	325.982	428.722
1985	102.882	441	-	360.017	463.340
1986	90.930	365	-	335.019	426.314
1987	76.506	406	425 (1)	334.303	411.640
1988	72.134	357	523 (1)	389.199	462.213

(1) Son de fosfato bicálcico.
Fuente: Subdirección General de Medios de Producción Agrícola.

FERTILIZANTES POTASICOS: Serie histórica de salidas de fábrica para consumo agrícola, en Tm de K₂O

Años	Cloruro potásico	Sulfato potásico	Compuestos	Total
1950	52.268	-	-	52.268
1955	54.607	-	-	54.607
1960	69.308	-	-	69.308
1965	61.167	27.744	16.257	105.168
1970	61.827	33.828	114.982	210.631
1971	54.357	33.189	148.734	236.317
1972	58.565	35.287	164.987	258.839
1973	35.772	24.824	203.957	264.553
1974	18.178	30.268	207.867	256.313
1975	20.077	27.105	216.202	263.384
1976	21.659	24.793	232.373	278.825
1977	15.045	25.646	247.791	288.482
1978	14.170	23.450	234.933	272.553
1979	18.268	24.380	239.820	282.468
1980	18.457	22.098	253.456	294.011
1981	20.345	16.109	217.410	253.864
1982	24.396	18.071	212.869	255.336
1983	25.854	12.119	186.930	224.903
1984	33.949	15.432	227.802	277.183
1985	34.778	18.456	250.666	303.900
1986	37.335	14.574	234.006	285.915
1987	51.444	18.713	245.480	315.636
1988	64.594	19.109	274.352	358.055

Fuente: Subdirección General de Medios de Producción Agrícolas.

MEDIOS DE PRODUCCION

FERTILIZANTES: Serie histórica del consumo total y por hectárea de superficie fertilizable

Años	Superficie fertilizable (1) Miles de Ha	Consumo de N		Consumo de P ₂ O ₅		Consumo de K ₂ O	
		Total Tm	Por hectárea Kg/Ha	Total Tm	Por hectárea Kg/Ha	Total Tm	Por hectárea Kg/Ha
1950	-	86.931	-	151.558	-	52.268	-
1955	16.188	178.826	11,0	224.073	15,0	54.607	3,4
1960	16.255	242.824	14,9	287.145	17,7	69.308	4,3
1965	16.155	399.470	24,7	330.209	20,4	105.168	6,5
1970	16.978	614.761	36,2	398.741	23,5	210.631	12,4
1971	16.996	620.609	36,5	453.848	26,7	236.317	13,9
1972	17.105	664.625	38,9	466.815	27,3	258.839	15,1
1973	17.062	716.048	42,0	481.175	28,2	264.533	15,5
1974	17.271	748.152	43,3	511.842	29,6	256.313	14,8
1975	17.156	749.369	43,7	487.871	28,4	263.384	15,3
1976	17.007	747.702	44,0	470.063	27,6	278.825	16,4
1977	16.734	850.193	50,8	477.990	28,6	288.482	17,2
1978	16.955	793.484	46,8	434.281	25,6	272.553	16,1
1979	16.794	903.460	53,8	456.274	27,2	282.468	16,8
1980	17.057	984.808	57,7	473.472	27,8	294.011	17,2
1981	16.965	806.019	47,5	419.991	24,8	253.864	15,0
1982	17.222	883.674	51,3	404.662	23,5	255.336	14,8
1983	17.216	687.518	39,9	366.150	21,3	224.903	13,1
1984	17.379	870.277	50,1	428.722	24,7	277.183	15,9
1985	17.300	942.293	54,5	463.340	26,8	303.900	17,6
1986	17.352	889.556	51,3	426.314	24,6	285.915	16,5
1987	17.509	900.654	51,4	411.640	23,5	315.636	18,0
1988	17.495	976.023	55,8	462.213	26,4	358.055	20,5

(1) Superficie cultivada, menos barbecho, más prados naturales.

Fuente: Subdirección General de Medios de Producción Agrícolas.

FERTILIZANTES: Producción e importaciones durante los últimos años

Años	Producción			Importaciones		
	Nitrogenados Miles de Tm N	Fosfatados Miles de Tm P ₂ O ₅	Potásicos Miles de Tm K ₂ O	Nitrogenados Miles de Tm N	Fosfatados Miles de Tm P ₂ O ₅	Potásicos Miles de Tm K ₂ O
1975	879,1	738,4	458,2	0,5	2,3	1,3
1976	930,3	673,5	533,8	16,3	1,3	-
1977	1.005,1	772,3	562,5	5,3	1,0	-
1978	1.009,0	685,2	612,7	7,7	0,7	-
1979	1.011,3	697,6	667,6	17,9	1,4	0,1
1980	1.041,0	706,8	658,2	18,9	4,5	3,4
1981	1.013,5	676,1	728,3	14,0	1,3	2,7
1982	942,3	616,3	693,5	16,6	0,8	4,4
1983	860,9	584,1	659,1	18,5	3,2	3,8
1984	1.059,6	351,2	993,6	14,7	0,5	3,4
1985	1.051,1	694,3	986,6	10,7	1,2	18,1
1986	1.016,6	706,1	1.027,0	51,7	4,7	10,6
1987	990,0	606,6	1.065,8	109,4	45,3	42,1
1988	s.d.	s.d.	s.d.	s.d.	s.d.	s.d.

Fuente: Subdirección General de Medios de Producción Agrícolas.

MEDIOS DE PRODUCCION

FERTILIZANTES: Serie histórica de los precios medios anuales pagados por los agricultores, en ptas/Kg

Clases de fertilizantes	Contenido de elemento fertilizante	1970	1975	1980	1985	1986	1987	1988	1989
NITROGENADOS									
	%N								
Nitrato amónico-cálcico	20,5	4,63	7,87	11,58	24,16	24,53	22,89	20,08	19,76
Nitrato amónico-cálcico	26	3,99	6,63	14,03	28,73	29,88	27,84	23,70	23,22
Nitrato amónico-cálcico	33,5	3,90	6,17	16,99	34,06	35,49	33,25	28,38	28,14
Nitrosulfato amónico	26	4,94	7,32	14,32	29,43	30,23	28,18	25,17	24,74
Sulfato amónico	20,8	3,75	6,18	12,16	23,41	21,45	18,71	15,55	16,08
Urea	46	6,90	10,60	20,53	41,30	41,92	37,41	30,59	29,07
FOSFATADOS:									
	%P ₂ O ₅								
Superfosfato de cal	18	2,00	4,08	7,80	15,85	17,40	17,66	17,15	17,09
Superfosfato de cal triple ..	45	2,81	5,26	18,03	34,64	38,44	39,00	35,96	36,57
POTASICOS:									
	%K ₂ O								
Cloruro potásico	50	2,49	4,36	7,99	15,15	*	*	*	*
Sulfato potásico	50	3,86	6,38	12,28	30,22	33,34	33,71	33,17	34,83
COMPUESTOS:									
	%N-P-K								
"	20-10-5	*	*	18,66	31,47	34,00	33,83	29,36	28,26
"	15-15-15	*	*	19,46	33,96	36,69	36,51	31,91	30,77
"	12-24-8	*	*	20,52	35,16	37,98	37,80	33,42	32,93
"	9-18-27	*	*	19,50	34,66	37,45	37,28	35,56	35,10
"	8-24-8	*	*	18,69	32,11	34,70	34,54	32,89	32,39
"	8-15-15	*	*	16,17	28,36	30,64	30,49	28,70	28,08
"	8-8-8	*	*	11,51	20,78	22,45	22,35	22,73	23,00
"	7-12-7	*	*	12,47	22,30	24,10	23,98	24,02	24,48
"	4-12-8	*	*	11,36	20,30	21,43	21,82	21,70	22,25

* Sin dato

Fuente: <<Boletín Mensual Estadística>>.

FERTILIZANTES: Serie histórica del importe en los gastos de los agricultores en las diferentes clases de fertilizantes

Años	Nitrogenados Millones de ptas	Fosforados Millones de ptas	Nitrogenados Millones de ptas	Total Millones de ptas
1950	1.147	750	88	1.985
1955	2.042	1.364	110	3.516
1960	4.733	2.390	320	7.443
1965	7.147	3.002	542	10.690
1970	10.997	4.359	1.175	16.531
1971	11.308	5.170	1.365	17.843
1972	12.331	5.501	1.504	19.336
1973	14.079	6.235	1.694	22.008
1974	19.836	11.586	2.933	34.355
1975	21.818	12.425	3.331	37.574
1976	22.345	12.363	3.692	38.400
1977	26.205	13.409	4.270	43.884
1978	28.327	14.712	4.474	47.513
1979	40.432	18.506	5.565	64.503
1980	53.117	22.728	7.083	82.928
1981	62.100	24.816	7.510	94.426
1982	70.205	25.326	8.474	104.005
1983	70.571	25.452	8.382	104.405
1984	87.371	34.789	12.527	134.687
1985	95.198	38.258	13.898	147.353
1986	97.556	43.283	14.621	155.460
1987	96.862	46.019	18.888	161.769
1988	92.442	46.699	19.046	158.187
1989	90.039	45.485	18.551	154.075

Fuente: Servicio de Cuentas y Balances.

MEDIOS DE PRODUCCION

FERTILIZANTES: Producción y consumo en diferentes países, 1987-88

Países	Producción			Consumo			(B) Consumo por Ha de tierra arable Kg de N + P ₂ O ₅ + K ₂ O	Consumo per cápita Kg de N + P ₂ O ₅ + K ₂ O
	Nitrogenados Miles de Tm de N	Fosfatados Miles de Tm de P ₂ O ₅	Potásicos Miles de Tm de K ₂ O	Nitrogenados Miles de Tm de N	Fosfatados Miles de Tm de P ₂ O ₅	Potásicos Miles de Tm de K ₂ O		
MUNDO	82.290	39.172	30.819	75.511	36.720	27.287	95,4	28
AFRICA:	1.902	1.924	-	1.884	1.136	457	18,7	5,9
Argelia	117	55	-	80	109	53	38	12,4
Egipto	657	189	-	677	185	35	350,5	17,9
Marruecos	83	537	-	146	117	56	35,7	13
Sudáfrica	380	330	-	329	274	110	53,8	21,5
Zimbabwe	70	44	-	73	39	27	50,4	15,8
AMERICA:	18.165	11.740	9.169	14.587	5.016	7.047	127,3	77,9
Canadá	2.762	436	7.841	1.160	635	406	48,1	86,3
Cuba	157	17	-	306	82	266	197	64,9
Méjico	1.346	399	-	1.345	434	80	75,3	22,4
U.S.A.	12.162	9.276	1.291	9.536	3.745	4.511	93,3	72,7
Argentina	43	-	-	95	52	15	4,5	5,2
Brasil	746	1.472	37	881	1.576	1.302	53,2	29,2
Chile	125	4	-	150	131	22	52,3	23,3
Colombia	91	431	-	247	115	140	94,8	16,8
Perú	66	4	-	160	43	29	62,2	11,2
Venezuela	380	70	-	280	203	128	158	33,4
ASIA:	28.244	8.556	2.012	31.228	10.892	4.107	103,9	15,9
Bangladesh	593	54	-	475	179	52	77	6,6
China	13.685	3.341	40	16.804	4.489	1.395	236,5	21,1
Filipinas	120	193	-	372	65	49	65	8,9
India	5.466	1.703	-	5.668	2.201	865	53,6	11,3
Indonesia	1.979	554	-	1.460	570	236	106,8	13,1
Irán	87	6	-	524	445	6	65,8	19
Israel	76	160	1.252	52	18	28	223,7	22,4
Japón	986	531	-	669	766	602	432,7	16,7
Malasia	282	-	-	262	149	288	159,6	43,2
Pakistán	1.097	96	-	1.282	393	45	82,9	15,5
Turquía	730	96	-	1.141	585	51	61,8	32,8
EUROPA:	18.153	7.180	8.749	15.598	7.818	8.395	227,3	64,3
EUR-12	9.401	3.557	5.239	9.779	4.501	4.712	340,9	70
Alemania (R.F.)	1.032	362	2.319	1.601	679	865	420,7	51,4
Bélgica-Lux	760	368	-	199	87	131	509,8	40,7
Dinamarca	176	150	-	367	96	143	233,5	118,4
España	975	451	754	1.148	537	336	98,9	51,9
Franca	1.435	955	1.564	2.557	1.405	1.856	299	104,6
Grecia	416	204	-	384	170	54	170,6	67,2
Irlanda	286	3	-	340	142	188	681,5	186,1
Italia	1.279	450	128	1.047	786	471	190,1	40,3
Países Bajos	1.757	334	-	458	80	98	687,9	43,4
Portugal	180	80	-	153	84	46	102,6	27,6
Reino Unido	1.105	200	474	1.525	435	524	355,5	43,5
Alemania (R.D.)	1.318	291	3.510	774	324	567	337,3	100
Austria	250	105	-	146	80	108	197,8	39,4
Bulgaria	808	128	-	418	233	94	180,4	83,1
Checoslovaquia	625	307	-	589	452	515	303,1	99,9
Finlandia	281	231	-	215	156	151	216,3	105,7
Hungría	692	244	-	614	332	426	259,5	129,3
Islandia	10	-	-	11	7	5	2.917,1	94,9
Noruega	426	168	-	114	45	73	270,4	55,3
Polonia	1.543	942	-	1.335	837	1.105	222,3	87
Rumania	1.916	690	-	720	440	230	130,1	60,6
Suecia	168	123	-	241	76	83	135,7	47,7
Suiza	33	3	-	73	40	6	430,6	27,2
Yugoslavia	615	365	-	503	268	260	132,8	44
OCEANIA:	288	933	-	428	1.100	229	36	69,2
Australia	220	703	-	372	831	146	28,6	83,5
U.R.S.S.	15.539	8.840	10.888	11.787	8.564	7.052	117,8	96,8

(B) Tierras de labranza y destinadas a cultivos permanentes: Tierras dedicadas a cosechas temporales para siega o pastos; los huertos familiares, los barbechos y las tierras dedicadas a cultivos permanentes.

Fuente: <<Anuario F.A.O. de Fertilizantes>>. 1988.

MEDIOS DE PRODUCCION

TRACTORES, MOTOCULTORES Y COSECHADORAS DE CEREALES: Serie histórica de las existencias a 31 de diciembre de cada año inscritas en las Delegaciones Provinciales de Agricultura

Años	Tractores		Motocultores		Cosechadoras de cereales		
	Número	CV	Número	CV	Automotrices		De arrastre
					Número	CV	Número
1955	27.671	858.311	503	3.633	210	10.219	732
1960	56.845	2.004.849	2.273	16.823	1.937	88.857	3.088
1965	147.884	5.943.892	21.951	143.109	11.509	583.676	3.839
1970	259.819	11.641.916	72.267	619.153	27.966	1.833.486	3.630
1971	282.371	12.795.542	82.407	728.183	30.096	2.039.265	3.895
1972	306.189	14.148.069	96.531	928.742	31.798	2.202.007	3.767
1973	330.459	15.595.979	112.675	1.175.070	33.122	2.351.391	3.850
1974	355.554	17.183.668	129.603	1.448.105	34.611	2.540.118	3.724
1975	379.070	18.718.534	148.201	1.736.064	36.140	2.749.544	3.534
1976	400.928	20.259.968	163.925	2.018.996	37.705	2.965.521	3.513
1977	421.393	21.738.488	181.057	2.323.802	39.087	3.149.378	2.950
1978	455.675	23.653.626	193.669	2.497.120	40.176	3.291.582	3.192
1979	491.595	25.710.886	206.434	2.663.928	41.488	3.439.919	3.181
1980	593.907	27.730.943	220.532	2.834.983	41.568	3.587.974	-
1981	548.080	29.116.527	230.841	2.989.280	42.361	3.694.839	-
1982	571.526	30.451.167	241.643	3.092.119	42.691	3.715.811	-
1983	592.610	31.341.960	246.833	3.207.161	44.025	3.870.052	-
1984	611.433	33.066.904	257.098	3.309.053	44.686	3.980.007	-
1985	633.210	34.429.391	271.058	3.374.519	45.103	4.107.541	-
1986	657.826	36.034.812	274.581	3.468.339	47.113	4.284.866	-
1987	678.680	37.830.511	278.215	3.510.426	47.555	4.433.175	-
1988	701.928	39.238.019	282.213	3.566.712	49.843	4.719.814	-
1989	722.661	40.628.299	283.593	3.615.767	49.009	4.582.812	-

Fuente: Dirección General de la Producción Agraria.

MEDIOS DE PRODUCCION

TRACTORES, MOTOCULTORES Y COSECHADORAS: Inscripciones durante los últimos años en las Delegaciones Provinciales de Agricultura

Años	Tractores				Motocultores	Cosechadoras de cereales
	De ruedas		De cadenas	Total		
	Nacionales	Importados				
1969	25.960	4.379	1.858	32.197	10.580	3.581
1970	20.456	2.853	1.616	24.925	9.289	2.611
1971	20.751	2.855	1.685	25.291	10.532	2.620
1972	22.852	3.085	1.857	27.794	15.042	2.127
1973	25.147	3.292	1.633	30.072	17.362	1.862
1974	25.024	4.437	1.867	31.328	18.958	1.870
1975	34.369	4.595	1.689	30.633	19.640	2.408
1976	23.935	4.512	1.687	30.134	18.889	2.293
1977	25.277	4.019	1.481	30.777	19.814	1.870
1978	31.639	4.408	1.358	37.405	14.987	1.615
1979	26.726	7.819	1.377	35.922	13.748	1.311
1980	22.579	9.600	1.281	33.640	14.269	1.492
1981	16.349	5.508	829	22.686	11.789	1.013
1982	16.063	4.717	874	21.654	10.653	794
1983	15.821	3.955	881	20.657	9.651	709
1984	16.535	3.578	634	20.747	8.775	858
1985	16.962	4.728	827	22.517	7.737	1.177
1986	14.374	5.350	739	20.463	6.201	1.050
1987	14.189	6.916	721	21.826	5.180	1.033
1988	14.645	9.152	774	24.571	5.107	1.102
1989	12.964	10.313	524	23.277	4.251	943

Fuente: Subdirección General de Medios de Producción Agrícolas.

INDICE DE MECANIZACION: Serie histórica del número de CV por 100 hectáreas cultivadas

Años	Sólo tractores y motocultores	Todas las máquinas con motor
1962	16,9	22,7
1963	21,5	27,9
1964	25,4	33,0
1965	30,0	38,7
1966	35,7	45,7
1967	42,1	53,6
1968	48,7	62,2
1969	56,0	71,3
1970	59,8	75,9
1971	63,9	80,6
1972	71,2	89,1
1973	79,9	99,1
1974	89,2	109,9
1975	98,2	120,5
1976	107,8	131,4
1977	116,8	132,1
1978	125,5	150,7
1979	136,2	162,4
1980	149,1	176,6
1981	156,7	184,7
1982	155,3	187,5
1983	158,5	193,6
1984	174,6	203,1
1985	185,0	208,0
1986	191,0	201,4
1987	201,4	224,0
1988	196,4	218,1
1989	210,0	s.d.

Fuente: Subdirección General de Medios de Producción Agrícolas.

MEDIOS DE PRODUCCION

MAQUINARIA AGRICOLA: Censo a 1 de septiembre durante los últimos años

Tipo de maquinaria	1980	1981	1982	1983	1984	1985	1986	1987	1988	1989
EQUIPO DE LABOREO PARA TRACTOR:										
Subsoladores	44.589	46.998	46.228	46.568	48.048	49.386	50.443	51.721	74.596	75.159
Arados de vertedera ó de disco	378.331	386.619	393.242	402.975	412.504	417.847	429.880	434.910	441.804	435.819
Fresadoras	67.991	71.953	73.493	77.825	81.995	84.698	87.580	-(1)	-(2)	-(3)
Gradas	192.646	193.314	196.642	200.710	206.923	209.643	211.006	210.605	214.981	213.596
Cultivadores	308.345	315.019	325.291	330.619	337.641	343.866	348.768	338.764	345.614	346.150
EQUIPOS DE SIEMBRA, ABO-NADO Y PROTECCION (para tractor ó autopropulsado):										
Sembradoras de cereales y pra- tenses	138.641	139.026	140.622	145.860	149.553	148.145	151.306	146.279	148.256	149.485
Sembradoras de maíz, algodón etc.	25.943	30.317	29.364	27.792	28.381	31.752	30.144	29.225	31.088	31.033
Remolques distribuidores de estiércol	32.517	31.933	34.490	35.580	37.537	38.270	39.773	38.855	38.640	39.867
Abonadoras	131.025	136.211	138.645	142.170	146.510	150.976	153.203	159.616	164.968	168.711
Pulverizadores y espolvorea- dores (excluidos los de mochila sin motor)	127.257	135.347	139.997	148.385	156.291	160.412	161.986	158.390	167.648	170.089
EQUIPOS DE RECOLECCION (para tractor ó autopropulsado):										
Guadañadoras (segadoras de forraje)	53.124	51.616	52.431	54.008	54.761	56.599	58.201	61.577	63.963	63.870
Recogedoras-empacadoras ...	36.675	38.048	40.603	43.580	44.756	46.768	48.312	51.111	55.731	56.783
Cosechadoras para forraje	5.864	6.704	6.860	7.222	7.480	7.854	8.156	8.547	8.757	8.981
Segadoras-agavilladoras, segadoras-atadoras	22.123	19.437	19.493	17.959	16.524	14.724	13.177	-(1)	-(2)	-(3)
Recogedoras de mazorcas	892	873	891	795	853	707	742	-(1)	-(2)	-(3)
Arrancadoras de remolacha ...	8.162	8.678	9.439	10.083	11.113	11.332	12.528	12.415	13.775	13.367
Cosechadoras de remolacha ...	2.160	2.033	2.147	2.514	2.643	2.365	2.342	2.564	2.826	2.587
Arrancadoras de patata	13.671	13.884	14.573	15.468	15.680	16.602	17.270	18.694	19.521	20.110
Cosechadoras de patata (ensacadora)	758	675	788	972	723	1.003	921	1.654	1.254	1.118
EQUIPO AUXILIAR:										
Motores agrícolas, excluidos los de riego:										
De explosión	31.723	37.453	30.786	32.688	32.735	32.427	32.886	31.524	31.026	29.859
Eléctricos	38.630	37.308	37.827	38.295	38.446	37.929	37.851	37.780	37.463	40.704
Cargadores mecánicos de tractor	24.365	26.974	28.680	31.956	34.607	35.943	37.512	43.366	47.547	49.937
Carros agrícolas	288.595	278.352	264.791	253.187	240.219	223.367	205.654	-(1)	-(2)	-(3)
Remolques de tractor	407.872	414.518	424.787	440.253	459.128	472.649	487.354	505.319	512.650	522.633
Elevadores mecánicos de grano	65.444	67.116	69.215	69.730	71.019	72.669	72.645	-(1)	-(2)	-(3)
Ensiladoras mecánicas	4.000	5.018	5.146	5.038	5.264	5.233	5.465	6.616	8.804	9.110
Trilladoras	10.481	10.737	10.130	9.458	8.724	8.357	8.231	-(1)	-(2)	-(3)
Molinos de pleno	59.306	64.726	69.423	73.020	75.778	79.785	83.227	84.616	90.773	88.389
Ordeñadoras mecánicas	78.929	88.895	96.063	104.903	111.952	118.596	125.433	58.436	57.628	85.107
Esquilladoras mecánicas	6.921	6.016	7.384	7.321	7.735	10.187	10.564	-(1)	-(2)	-(3)
Motosierras	95.927	113.885	123.763	136.972	149.174	163.296	179.962	203.351	226.001	238.996
Cisternas portapurines	-	-	-	-	-	21.168	23.542	30.381	36.012	37.102
SUPERFICIE REGADA POR ASPERSION (hectáreas)										
	502.655	570.751	600.366	608.018	655.284	693.683	764.356	829.173	864.159	881.244

(1) A partir de 1987 desaparecen estos conceptos y aparecen, rotocultores, 66.851; distribuidoras de microgránulos, 8.813; cosechadoras de algodón, 512; cosechadoras de hortalizas, 51; vibradores de troncos, 411; plataforma recogida frutos, 1.110; transportadores de grano, 65.545; desensiladoras, 300; ordeñadoras portátiles, 78.215 y tanques refrigerantes de leche, 41.593.

(2) Para 1988 los nuevos conceptos son: rotocultores, 74.467; distribuidoras de microgránulos, 8.758; cosechadoras de algodón, 797; cosechadoras de hortalizas, 72; vibradores de troncos, 526; plataforma recogida frutos, 1.503; transportadores de grano, 62.158; desensiladoras, 710; ordeñadoras portátiles, 82.433 y tanques refrigerantes de leche, 49.294.

(3) Para 1989 los nuevos conceptos son: rotocultores, 74.033; distribuidoras de microgránulos, 8.622; cosechadoras de algodón, 844; cosechadoras de hortalizas, 108; vibradores de troncos, 608; plataforma recogida frutos, 1.621; transportadores de grano, 62.121; desensiladoras, 683; ordeñadoras portátiles, 85.107 y tanques refrigerantes de leche, 54.490.

MEDIOS DE PRODUCCION

MAQUINARIA AGRICOLA: Número de unidades en servicio en determinados países

Países	Tractores-Unidades			Cosechadoras-Unidades			Ordeñadoras mecánicas-Und.		
	1985	1986	1987	1985	1986	1987	1985	1986	1987
MUNDO	24.923.184	25.235.888	25.597.504	3.912.678	3.946.292	4.000.655	-	-	-
AFRICA:									
Argelia	75.310	82.808	86.000	7.012	8.208	9.000	-	-	-
Egipto	43.000	44.000	45.000	2.200	2.250	2.300	-	-	-
Marruecos	31.000	32.000	33.000	3.170	3.190	3.200	-	-	-
Sudáfrica	182.500	182.800	183.000	31.500	32.000	32.500	-	-	-
Tunez	26.100	26.100	26.100	2.580	2.580	2.600	-	-	-
AMERICA:									
Canadá	714.000	728.074	742.200	158.600	157.934	157.300	-	-	-
Cuba	68.585	60.200	58.600	4.136	4.200	4.300	-	-	-
Méjico	157.000	160.000	163.000	17.300	17.800	18.000	-	-	-
U.S.A.	4.676.000	4.676.000	4.676.000	645.000	645.000	645.000	-	-	-
Argentina	204.000	206.000	208.000	46.000	46.500	47.000	7.050	7.080	8.000
Brasil	770.000	775.000	780.000	41.000	42.000	43.000	-	-	-
Chile	34.340	37.920	41.270	8.450	8.500	8.550	-	-	-
Colombia	33.450	33.757	34.232	2.350	2.400	2.500	-	-	-
Uruguay	32.650	32.599	32.560	4.600	4.620	4.630	3.230	3.250	3.260
Venezuela	43.500	44.500	46.000	4.500	4.700	5.000	-	-	-
ASIA:									
China	861.357	866.463	891.952	34.573	30.945	33.802	-	-	-
India	607.773	648.932	697.568	2.960	2.756	2.800	-	-	-
Japón	1.853.600	1.833.900	1.904.070	1.109.500	1.150.020	1.201.101	148.000	150.000	152.000
Pakistán	165.000	170.000	175.000	690	740	780	-	-	-
Turquía	582.291	611.052	635.526	13.615	11.457	11.794	2.621	3.762	4.382
EUROPA:									
EUR-12	6.291.913	6.353.117	6.403.199	510.725	508.879	506.595	1.357.142	1.316.969	1.285.882
Alemania (R.F.)	1.483.600	1.483.019	1.469.956	155.000	150.000	145.000	394.600	362.600	337.000
Bélgica-Lux	123.191	123.507	120.352	9.328	8.789	8.500	43.507	39.639	39.822
Dinamarca	166.314	168.574	164.949	34.632	34.054	33.863	62.000	61.000	61.000
España	633.210	657.826	678.680	45.103	47.113	47.555	118.596	125.430	130.000
Francia	1.527.929	1.524.000	1.519.760	149.349	150.500	151.365	327.139	312.000	298.060
Grecia	180.000	181.000	182.000	6.566	6.380	6.550	-	-	-
Irlanda	158.000	160.000	162.000	5.180	5.160	5.150	74.300	77.300	79.000
Italia	1.227.134	1.269.147	1.315.427	40.616	41.953	43.722	138.000	140.000	142.000
Países Bajos	188.399	190.000	192.000	5.754	5.710	5.670	44.000	43.000	42.000
Portugal	78.587	75.549	78.520	4.690	4.700	4.720	-	-	-
Reino Unido	525.549	520.495	519.495	54.507	54.520	54.500	155.000	156.000	157.000
Alemania (R.D.)	158.025	161.515	164.512	16.838	17.461	18.112	11.758	11.800	11.850
Austria	326.060	326.060	326.060	30.314	30.314	30.314	106.790	106.790	106.790
Checoslovaquia	137.054	138.731	140.090	19.533	20.606	21.237	27.286	25.774	25.409
Finlandia	240.000	240.000	240.000	47.000	47.000	47.000	61.000	59.000	58.000
Hungría	55.317	53.947	53.507	12.016	11.475	11.170	5.499	5.300	5.100
Islandia	13.200	13.200	13.100	16	17	17	2.050	2.050	2.000
Noruega	150.000	154.209	150.593	17.530	17.560	18.563	38.000	37.500	37.000
Polonia	924.642	989.503	1.043.509	56.136	60.853	67.359	186.600	205.770	227.993
Rumania	184.408	185.208	183.850	49.084	52.871	55.100	-	-	-
Suecia	185.000	183.828	183.000	47.470	47.089	47.000	-	-	-
Suiza	105.314	106.000	108.000	4.593	4.500	4.300	54.643	56.000	57.000
Yugoslavia	881.693	955.280	1.017.000	9.900	9.997	9.914	4.778	5.187	5.322
OCEANIA:									
Australia	332.000	332.000	332.000	57.200	57.100	57.000	210.000	210.000	210.000
Nueva Zelanda	82.900	81.441	799.000	3.490	3.328	3.160	14.000	14.000	13.500
U.R.S.S.	2.775.000	2.755.000	2.736.000	828.000	812.000	796.000	426.000	438.000	450.000

Fuente: <<Anuario de Producción>> F.A.O. 1988.

MEDIOS DE PRODUCCION

CONSERVACION DE MAQUINARIA: Serie histórica de los gastos

Años	Aceites y lubricantes - Millones de ptas	Neumáticos - Millones de ptas	Reparaciones		Total conservación de maquinaria - Millones de Ptas
			Tractores - Millones de ptas	Otra maquinaria - Millones de ptas	
1965	194	456	1.875	1.614	4.139
1966	225	533	2.246	1.894	4.897
1967	258	623	2.962	2.056	5.899
1968	293	740	3.332	2.077	6.443
1969	330	904	3.966	2.618	7.817
1970	344	974	4.254	2.909	8.481
1971	358	1.096	4.862	3.210	9.526
1972	388	1.195	5.855	3.693	11.130
1973	523	1.334	6.960	4.230	13.047
1974	1.489	1.606	8.895	5.211	17.201
1975	1.818	2.179	11.194	6.729	21.920
1976	2.062	2.609	14.025	8.755	27.450
1977	2.426	3.071	18.324	11.427	35.249
1978	2.604	4.234	23.511	14.402	44.751
1979	2.706	5.263	27.291	16.717	51.977
1980	3.586	7.500	33.490	20.697	65.274
1981	4.699	9.535	37.255	22.823	74.311
1982	5.235	10.793	44.382	26.818	87.228
1983	6.135	12.980	51.501	31.272	101.888
1984	7.096	16.056	56.511	34.078	113.741
1985	7.374	18.135	56.484	38.148	120.141
1986	7.278	19.325	67.771	46.789	141.163
1987	8.803	19.458	73.274	51.084	152.619
1988	11.413	20.381	73.091	51.002	124.093
1989	12.281	21.936	78.670	55.406	168.288

Fuente: Servicio de Cuentas y Balances.

AMORTIZACION DE LA MAQUINARIA: Serie histórica de su importe

Años	Tractores - Millones de ptas	Maquinaria - Millones de ptas	Total - Millones de Ptas
1965	2.530	2.629	5.159
1966	3.068	2.847	5.915
1967	4.119	3.080	7.200
1968	4.550	3.385	7.935
1969	5.420	3.876	9.299
1970	5.803	4.307	10.110
1971	6.635	4.760	11.395
1972	7.203	4.944	12.148
1973	8.207	5.447	13.654
1974	10.137	6.518	16.654
1975	11.772	7.976	19.748
1976	13.789	9.959	23.748
1977	18.411	13.360	31.770
1978	25.059	17.131	42.190
1979	30.553	20.427	50.980
1980	35.509	23.396	58.905
1981	40.984	27.029	68.013
1982	48.095	31.316	79.411
1983	55.558	36.281	91.839
1984	63.848	42.228	106.076
1985	75.369	46.017	121.385
1986	73.149	44.711	117.861
1987	77.722	49.965	127.687
1988	83.894	53.775	137.669
1989	85.277	54.662	139.939

(1) Corresponde al total de motocultores, maquinaria de cultivo, maquinaria de recolección y otras máquinas.
Fuente: Servicio de Cuentas y Balances.

MEDIOS DE PRODUCCION

ENERGIA: Serie histórica del importe de los carburantes y electricidad
(En millones de pesetas, a precios corrientes)

Años	Electricidad	Carburantes	Total energía	Subvención al consumo de carburantes
1965	3.842	574	4.416	1.767
1966	4.410	611	5.021	2.043
1967	5.044	820	5.864	2.344
1968	5.721	949	6.670	2.683
1969	6.399	995	7.394	2.997
1970	6.661	1.333	7.994	3.121
1971	7.374	1.684	9.058	3.582
1972	8.061	1.751	9.812	3.882
1973	9.005	2.022	11.027	4.341
1974	13.614	2.415	16.029	5.319
1975	18.222	3.021	21.243	8.690
1976	21.700	4.343	26.043	10.850
1977	25.047	4.549	29.596	13.497
1978	27.555	5.277	32.832	16.005
1979	30.464	6.123	36.587	16.870
1980	44.840	8.567	53.407	19.896
1981	64.899	14.605	79.504	24.479
1982	71.924	16.623	88.547	26.643
1983	85.008	17.787	102.795	30.420
1984	103.932	21.353	125.284	36.929
1985	112.685	27.882	140.567	37.595
1986	108.354	34.088	142.442	37.763
1987	107.957	33.963	141.920	s.d.
1988	95.370	41.902	137.272	34.180
1989	96.416	45.757	142.173	s.d.

Fuente: Servicio de Cuentas y Balances.

MEDIOS DE PRODUCCION

FITOSANITARIOS: Serie histórica del consumo por clases

Años	Insecticidas y acaricidas Millones de Ptas	Fumigantes Millones de Ptas	Fungicidas Millones de Ptas	Herbicidas Millones de Ptas	Varios Millones de Ptas	Total Millones de Ptas
1950	163	6	126	1	1	297
1955	637	15	213	15	48	928
1960	505	71	294	57	3	930
1961	1.107	56	419	60	26	1.668
1962	1.055	68	425	64	35	1.647
1963	1.207	95	586	97	111	2.096
1964	1.152	122	649	129	212	2.264
1965	1.184	139	629	146	71	2.170
1966	1.276	486	835	116	56	2.769
1967	1.315	551	910	146	53	2.976
1968		1.882	913	163	71	3.029
1969		2.121	946	328	85	3.480
1970		2.048	1.069	346	179	3.642
1971		2.451	1.094	404	202	4.151
1972		2.689	1.294	571	154	4.708
1973		2.802	1.754	877	181	5.614
1974		3.005	1.795	1.080	215	6.095
1975		3.180	1.850	1.380	250	6.660
1976		3.770	1.850	1.560	285	7.465
1977		4.295	2.375	2.190	365	9.225
1978		5.185	2.150	3.625	850	11.810
1979		6.130	3.280	3.950	1.175	14.535
1980		7.995	3.970	4.895	1.555	18.415
1981		9.092	4.250	5.695	1.726	20.763
1982		10.200	4.410	6.690	1.820	23.120
1983		13.770	6.960	8.290	2.060	31.080
1984		16.530	7.560	10.110	3.850	38.050
1985		17.750	8.610	12.830	5.840	45.030
1986		18.750	8.200	13.050	6.100	46.100
1987		19.400	9.900	13.900	7.300	50.500
1988	19.100	2.670 (1)	15.430	16.940	6.830	60.970
1989	19.570	2.270 (1)	14.720	16.640	6.810	60.010

(1) Son fumigantes y nematocidas.

Fuente: Servicio de Defensa contra Plagas e Inspección Fitopatológica.

MEDIOS DE PRODUCCION

SUPERFICIES DEDICADAS A CULTIVOS FORZADOS: Estimación a finales de campaña.

Provincias y Comunidades Autónomas	Acolchado m²		Enarenado m²		Túneles m²		Instalaciones fijas m²	
	88/ 89	89/ 90	88/ 89	89/ 90	88/ 89	89/ 90	88/ 89	89/ 90
Coruña (La)	620.000	2.050.000	-	-	-	-	1.653.000	1.800.000
Lugo	180.000	110.000	-	-	110.000	86.000	165.000	157.000
Orense	490.000	400.000	-	-	-	-	392.350	411.800
Pontevedra	262.500	258.000	-	-	140.375	139.420	1.915.474	1.965.474
GALICIA	1.552.500	2.818.000	-	-	250.375	225.420	4.125.824	4.334.274
P. DE ASTURIAS	200.000	120.000	-	-	-	-	260.000	270
CANTABRIA	-	-	-	-	-	-	427.768	446.185
Alava	-	-	-	-	1.500	2.000	162.800	157.300
Guipuzcoa	25.000	30.000	-	-	2.000	10.000	400.000	750.000
Vizcaya	153.500	230.000	-	-	6.500	15.000	768.700	1.077.900
PAIS VASCO	178.500	260.000	-	-	10.000	27.000	1.331.500	1.985.200
NAVARRA	13.500	17.800	-	-	14.000	15.000	426.300	608.040
LA RIOJA	40.100	35.200	-	-	449.400	362.100	123.200	139.100
Huesca	19.000	20.000	-	-	4.000	4.000	37.000	80.000
Teruel	10.000	-	-	-	15.000	15.000	10.000	10.000
Zaragoza (1)	12.000	12.000	-	-	25.000	139.502	200.000	61.000
ARAGON	41.000	32.000	-	-	44.000	158.502	247.000	151.000
Barcelona	10.090.000	9.900.000	-	-	2.420.000	2.330.000	3.230.000	3.280.000
Gerona	60.000	60.000	-	-	11.000	31.500	345.000	345.000
Lerida	700.000	650.000	-	-	22.000	24.000	42.000	45.000
Tarragona	7.500.000	5.200.000	-	-	50.000	50.000	1.600.000	1.620.000
CATALUÑA	18.350.000	15.810.000	-	-	2.503.000	2.435.500	5.217.000	5.290.000
BALEARES	3.000.000	4.000.000	-	-	400.000	500.000	800.000	960.000
Avila	-	-	-	-	2.000	2.000	115.264	133.296
Burgos	30.000	35.000	-	-	-	5.000	103.000	117.000
Leon	6.000	6.000	-	-	42.000	50.000	76.000	180.000
Palencia	-	-	-	-	300	500	80.000	150.000
Salamanca	-	-	-	-	2.000	2.820	115.264	91.717
Segovia	-	-	-	-	8.000	13.200	5.500	7.700
Soria	20.000	20.000	-	-	590	2.010	6.695	16.100
Valladolid	-	-	-	-	-	1.000	200.000	190.000
Zamora	-	5.000	-	-	442	673	65.566	89.780
CASTILLA LEON	56.000	66.000	-	-	55.332	77.203	767.289	975.593
MADRID	24.000	25.000	-	-	685.000	690.000	340.000	350.000
Albacete	-	-	-	-	-	-	19.000	19.500
Ciudad Real	14.200.000	15.605.000	-	-	51.000	12.200	23.200	31.350
Cuenca	-	-	-	-	-	-	1.150	7.500
Guadalajara	-	-	-	-	900	900	96.500	85.000
Toledo	24.000.000	24.000.000	-	-	536.010	500.000	325.700	325.000
CASTILLA-MANCHA	38.200.000	39.605.000	-	-	587.910	513.100	465.550	468.350
Alicante	17.500.000	20.500.000	-	-	1.500.000	1.300.000	7.700.000	8.400.000
Castellon	4.750.000	3.750.000	-	-	2.250.000	8.500.000	900.000	950.000
Valencia	30.200.000	41.800.000	-	-	40.500.000	52.250.000	5.050.000	7.000.000
C. VALENCIANA	52.450.000	66.050.000	-	-	44.250.000	62.050.000	13.650.000	16.350.000
R. DE MURCIA	5.252.200	3.381.170	-	-	-	-	3.278.700	3.522.700
Badajoz	10.250.000	1.050.000	-	-	-	-	90.000	10.500
Caceres	2.050.000	650.000	-	-	75.000	78.000	142.200	157.000
EXTREMADURA	12.300.000	1.700.000	-	-	75.000	78.000	232.200	167.500
Almería (1)	11.000.000	12.000.000	12.500.000	11.870.000	-	-	155.000.000	14.100.000
Cadiz	46.000.000	48.900.000	-	5.000.000	-	-	4.500.000	8.500.000
Cordoba	57.190.000	62.310.000	-	-	-	-	189.000	191.835
Granada	10.900.000	500.000	-	-	-	-	7.300.000	850.000
Huelva	60.000.000	61.810.000	-	-	58.900.000	60.490.000	2.100.000	1.540.000
Jaén	500.000	500.000	-	-	-	-	66.000	66.000
Malaga	10.000.000	10.000.000	-	-	-	100.000	4.500.000	4.500.000
Sevilla	320.000.000	320.000.000	-	-	-	-	2.624.000	2.624.000
ANDALUCIA	515.590.000	516.020.000	12.500.000	16.870.000	58.900.000	60.590.000	176.279.000	32.371.835
Palmas (Las)	270.000	270.000	49.490.000	56.890.000	20.000	20.000	15.710.000	14.850.000
S. C. Tenerife	10.000	10.000	13.200.000	13.200.000	-	-	9.993.100	12.197.000
CANARIAS	280.000	280.000	62.690.000	70.090.000	20.000	20.000	25.703.100	27.047.000
ESPAÑA	647.527.800	650.220.170	75.190.000	86.960.000	108.244.017	127.741.825	233.674.431	95.167.047

(1) En instalaciones fijas se hizo un censo que puso de manifiesto que la cifra del 88/ 89 era incorrecta

MEDIOS DE PRODUCCION

PIENSOS COMPUESTOS: Producción industrial en los últimos años

Piensos compuestos para	1980	1982	1984	1985	1986	1987	1988	1989 (*)
	Tm	Tm	Tm	Tm	Tm	Tm	Tm	Tm
BOVINO	1.845.095	2.487.510	2.342.983	2.298.795	2.313.224	2.506.945	2.825.769	3.222.035
Lacto-reemplazantes	76.380	76.517	79.361	78.439	76.121	80.721	78.078	83.511
Complementarios vacuno carne	730.680	1.136.494	1.010.424	1.000.127	1.021.129	1.098.341	1.223.057	1.455.944
Complementarios vacuno leche	784.037	1.030.571	1.000.575	971.543	955.026	1.037.709	1.091.284	1.237.331
Concentrados	145.573	153.064	135.139	132.408	131.604	145.836	302.473	317.499
Otros	108.425	90.864	117.484	116.278	129.344	144.338	130.877	127.750
OVINO Y CAPRINO	416.343	595.822	523.713	510.163	498.604	535.523	599.124	649.549
Cebo cordero y chivos	339.133	456.504	364.510	353.904	332.465	358.434	404.964	447.524
Complementarios ovino y caprino leche	64.531	113.848	130.369	127.822	130.574	139.493	156.517	161.082
Otros	12.679	25.470	28.834	28.437	35.565	37.596	37.643	40.963
PORCINO	4.483.628	4.766.229	4.250.222	4.145.029	4.291.606	4.621.409	4.754.256	5.279.732
Lechones	496.621	486.523	513.954	508.464	496.108	541.317	586.986	595.819
Cerdos en cebo	3.141.229	3.379.609	2.940.594	2.855.310	3.017.140	3.246.584	3.307.810	3.727.066
Cerdas madres y verracos	611.823	634.089	645.683	633.024	630.115	681.195	719.218	820.582
Concentrados	202.589	211.930	125.106	123.804	127.984	139.972	116.811	105.858
Otros	31.266	54.078	24.885	24.427	20.259	22.341	23.431	30.407
AVES	3.864.315	4.358.180	3.976.249	3.898.241	3.688.698	4.029.835	4.163.101	4.244.184
Pollos de carne	1.673.871	1.919.244	1.742.900	1.692.416	1.594.306	1.768.912	1.871.393	1.933.253
Pollitas	287.485	251.389	276.147	270.730	235.426	274.536	286.850	282.923
Gallinas ponedoras	1.742.012	2.002.578	1.787.599	1.769.115	1.694.029	1.806.012	1.826.337	1.845.792
Otras aves	160.947	184.969	169.603	165.980	164.937	180.375	178.521	182.216
OTRAS ESPECIES	529.999	711.268	556.612	549.244	558.728	611.062	640.037	555.041
Equino	26.123	42.655	10.311	10.119	9.127	9.704	17.533	24.621
Conejos	482.974	623.360	503.770	498.092	505.452	552.316	552.502	451.652
Perros, gatos y otros carnívoros	14.309	15.674	26.087	25.107	27.119	70.644	45.967	49.830
Truchas y otros peces	20.871	24.404	11.043	10.756	11.939	12.646	17.654	21.163
Otros animales	5.722	5.175	5.411	5.170	5.091	5.752	6.381	7.775
CORRECTORES DE PIENSOS PARA VENTA	30.945	41.613	24.575	24.121	26.587	29.605	35.700	44.728
Minerales	6.945	9.500	1.544	1.509	1.591	1.705	1.932	2.283
Vitaminicos	8.551	7.349	15.145	14.988	16.381	17.984	22.577	28.846
Mixtos	15.449	24.764	7.836	7.624	8.615	9.916	11.191	13.599
OTROS PRODUCTOS	61.754	229.097	-	-	-	-	-	-
TOTAL	11.232.079	13.189.719	11.674.354	11.425.593	11.377.447	12.344.379	13.017.987	13.995.269

(*) Provisional.

Fuente: <<Boletín mensual de Estadística>>. Servicio de Industrias.

ALIMENTOS DEL GANADO: Serie histórica de los precios medios anuales pagados por los agricultores, en ptas/Kg

Clase de alimento	1980	1981	1982	1983	1984	1985	1986	1987	1988	1989
PIENSOS SIMPLES:										
Salvado	13,04	14,49	16,10	18,44	21,53	21,95	23,52	24,07	24,12	24,83
Pulpa de remolacha	13,07	15,94	17,70	20,07	23,77	24,81	27,34	26,41	26,32	26,45
Torta de algodón	18,13	19,78	21,10	21,93	26,31	-	-	-	-	-
PIENSOS COMPUESTOS:										
Aves:										
Politas cría	22,41	26,88	29,43	33,94	41,20	41,29	43,07	42,85	43,02	44,01
Politas recría	20,71	24,39	27,18	31,27	37,75	40,36	49,88	39,42	39,58	40,49
Gallinas ponedoras	19,79	23,43	25,67	30,57	36,90	36,98	39,24	39,50	39,52	40,67
Pollos carne iniciación	23,85	29,13	31,21	36,95	44,47	44,34	45,23	45,19	45,74	46,36
Pollos carne terminación	23,13	28,00	30,11	35,90	42,36	43,70	43,91	43,83	44,37	44,97
Vacuno:										
Lactoreemplazantes del 20% de proteínas	59,73	66,20	98,02	119,12	126,80	134,94	141,45	141,64	142,83	155,94
Terneros cría	20,69	23,82	26,15	30,24	35,77	37,07	38,53	38,29	38,41	39,67
Terneros recría/cebo	18,65	21,66	24,01	27,68	32,25	33,08	34,95	35,70	35,53	35,62
Vacas lecheras	18,38	21,61	24,54	27,79	32,78	33,96	36,24	37,07	37,15	37,66
Ovino:										
Corderos cría	23,40	27,55	30,06	34,72	40,64	40,11	40,34	40,76	41,45	42,04
Corderos recría/engorde	19,51	23,08	26,04	29,53	34,19	34,88	36,19	35,86	36,26	37,48
Ovejas lactantes	18,69	22,12	25,15	28,11	32,53	32,97	34,13	34,64	34,52	34,36
Porcino:										
Lechones	26,47	30,82	33,76	38,61	45,47	46,56	48,80	49,09	48,79	49,67
Cerdos en crecimiento	21,34	24,80	26,80	31,66	37,19	38,65	40,10	40,57	40,36	40,76
Cebo porcino terminación	19,56	22,93	25,19	29,48	34,62	36,13	37,49	37,91	37,72	38,13
Cerdas en lactación	19,38	22,45	24,97	28,69	33,39	34,35	36,06	36,39	35,76	36,36

Fuente: <<Boletín mensual de Estadística>>.

MEDIOS DE PRODUCCION

PIENSOS: Serie histórica de su importe (Millones de pesetas a precios corrientes)

Años	Compuestos (1)	De explotación (2)				Total piensos
		Cereales	Oleinosas	Otras materias primas	Total	
1967	19.582	11.709	2.780	5.059	19.548	39.130
1968	21.806	8.807	4.337	4.478	17.622	39.428
1969	26.030	7.977	5.999	4.644	18.620	44.650
1970	34.101	7.596	6.057	4.583	18.236	52.337
1971	35.707	8.385	5.065	5.053	18.503	54.210
1972	40.689	7.951	7.792	4.216	19.959	60.648
1973	53.244	13.861	11.856	4.682	30.399	83.643
1974	66.279	23.285	13.305	5.771	42.361	108.640
1975	69.683	20.732	9.285	7.570	37.587	107.270
1976	72.630	27.853	18.624	13.074	59.551	132.181
1977	99.859	35.667	24.121	14.483	74.281	174.140
1978	121.753	34.905	27.749	16.474	79.128	200.881
1979	152.001	35.791	22.455	18.607	76.853	228.854
1980	197.834	27.539	18.927	17.763	64.229	262.063
1981	227.211	45.913	25.474	20.368	91.755	318.966
1982	255.530	72.262	31.146	31.076	134.484	390.013
1983	307.688	84.551	43.614	35.984	164.149	471.837
1984	349.257	95.679	52.400	38.337	186.416	535.674
1985	354.051	110.331	52.504	48.639	211.473	565.524
1986	332.868	124.504	66.221	55.492	246.217	579.085
1987	345.232	110.967	61.947	68.184	241.098	586.331
1988	371.136	s.d.	s.d.	s.d.	254.789	625.926
1989	375.400	s.d.	s.d.	s.d.	261.166	636.566

(1) A partir de 1976, la valoración recogida en esta columna se refiere solamente a los "piensos compuestos comerciales", es decir, a los elaborados por industrias que los destinan a la venta. Hasta 1976 también incluye los "piensos compuestos de explotación" elaborados por agrupaciones o ganaderos.

(2) Hasta 1976 recoge la valoración de las materias primas procedentes de fuera del sector y utilizadas como piensos simples. Desde 1976 también incluye las materias primas y los costes de elaboración de los "piensos de explotación", éstos últimos en la columna "otras materias primas".

Fuente: Servicio de Cuentas y Balances

PARTE SEPTIMA

INFORMACION ECONOMICA

Capítulo 28.—Precios

Capítulo 29.—Renta agraria

Capítulo 30.—Financiación agraria

Capítulo 31.—Comercio Exterior

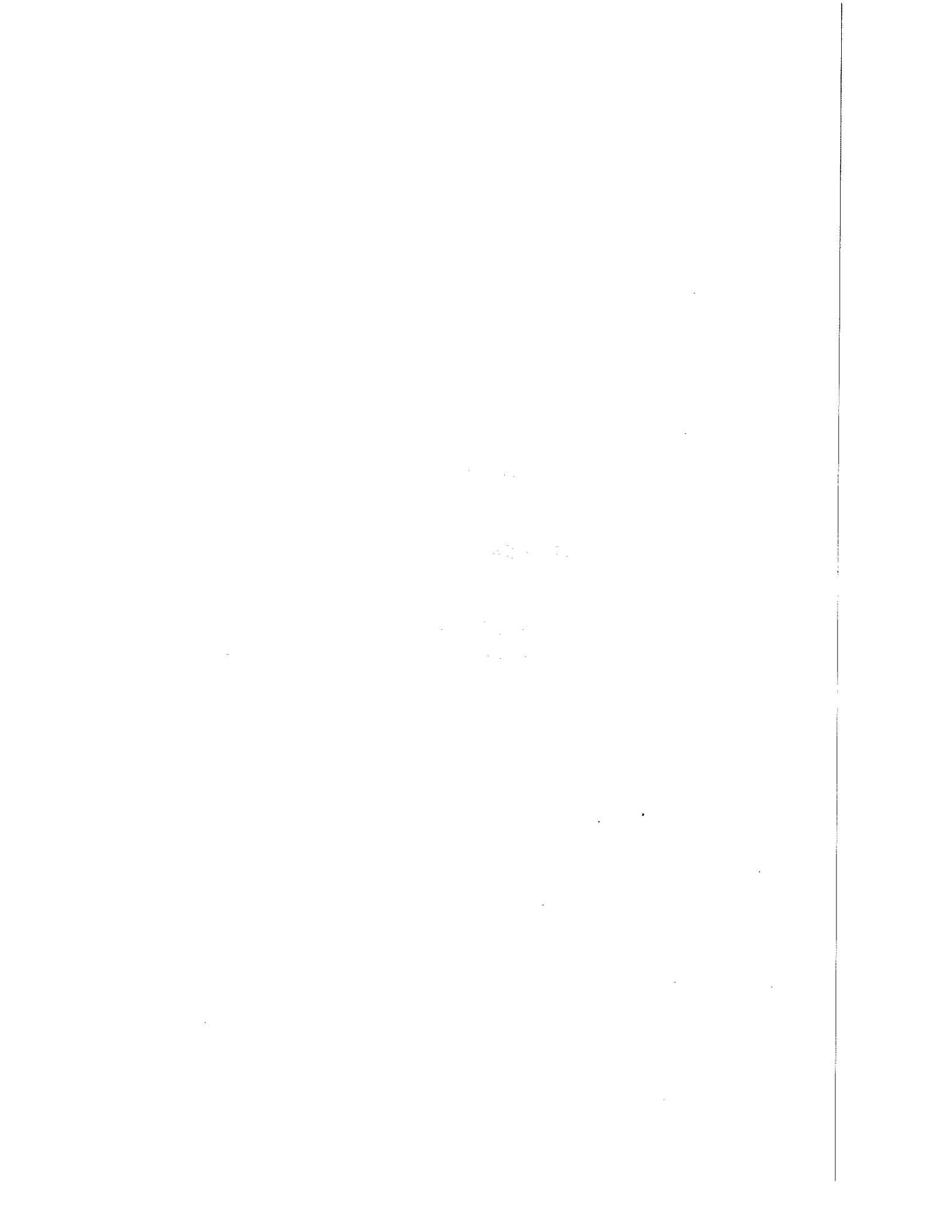

CAPITULO 28

PRECIOS

Se recoge la información estadística sobre precios que no ha sido incluida en los capítulos de producción, como son los índices de precios percibidos y pagados por los agricultores, salarios e índices de salarios agrarios y no agrarios, salario mínimo interprofesional e índices de precios generales.

PRECIOS

INDICES DE PRECIOS PERCIBIDOS POR LOS AGRICULTORES: Series históricas

Clases de Índice	1964 = 100					1976 = 100			1985 = 100		
	1955	1960	1965	1970	1975	1980	1985	1986	1987	1988	1989
INDICE GENERAL	53,0	82,0	116,5	128,5	215,5	156,8	254,8	281,3	105,8	109,3	117,5
Productos vegetales						169,5	249,2	288,2	111,5	116,9	123,1
Productos agrícolas	51,9	82,4	113,7	130,2	219,4	160,5	251,2	291,3	111,3	116,1	121,6
Cereales	62,3	77,1	101,9	102,7	149,7	155,1	256,2	284,0	105,5	104,3	102,5
Leguminosas grano	47,3	74,9	112,3	139,6	230,8	152,9	315,1	338,7	85,0	88,3	89,8
Patata	44,2	73,7	137,2	125,3	232,2	104,0	121,6	231,4	182,9	174,5	186,0
Cultivos Industriales						144,1	258,9	271,2	101,9	111,3	112,8
Cultivos forrajeros						150,9	203,5	275,2	119,6	118,0	155,3
Hortalizas	43,9	74,5	115,0	150,7	247,8	156,0	229,1	279,2	133,2	137,0	143,9
Cítricos						164,3	397,7	306,9	61,2	62,2	59,7
Frutas	51,1	93,5	112,5	145,0	218,6	241,3	311,9	432,8	107,2	113,9	111,0
Vino	51,1	112,6	111,0	140,1	218,4	175,0	258,4	262,0	119,1	158,1	217,1
Aceite	42,1	76,4	117,6	131,8	295,0	161,1	245,3	268,6	117,1	116,3	148,5
Productos forestales						129,8	187,5	193,3	118,9	140,5	170,0
Productos animales	55,4	80,8	122,0	125,2	208,3	152,1	264,2	269,5	99,0	100,3	11,9
Ganado para abasto	50,2	71,3	125,7	127,4	216,8	147,7	259,0	266,9	98,2	98,9	107,0
Vacuno						140,9	265,1	262,7	104,3	116,3	114,7
Ovino						179,3	291,6	307,1	102,2	100,9	106,9
Caprino						183,5	312,4	335,5	110,9	112,5	119,5
Porcino						126,7	226,5	254,6	94,3	88,3	106,9
Aves						170,9	291,4	279,1	92,7	94,6	95,3
Conejos						166,8	229,1	226,8	105,3	108,5	111,5
Productos ganaderos	60,1	89,3	116,1	121,7	194,3	160,1	273,7	274,2	100,9	103,9	119,1
Leche						148,8	245,9	260,8	100,5	109,8	129,3
Huevos						195,4	359,8	319,3	102,7	93,2	100,2
Lana						168,4	312,6	237,3	68,7	81,2	84,6

Fuente: <<Boletín mensual de estadística>>.

PRECIOS

INDICES DE PRECIOS PAGADOS POR LOS AGRICULTORES: Series históricas

Clases de índice	1964 = 100					1976 = 100					
	1960	1965	1970	1975	1976	1980	1985	1986	1987	1988	1989
INDICE GENERAL	84,3	103,3	114,6	207,8	100,0	174,5	312,1	326,3	332,5	338,0	346,8
INDICE RESTRINGIDO (1)					100,0	176,4	328,4	338,7	339,8	242,4	345,4
Fertilizantes	89,4	104,1	109,9	200,6	100,0	182,8	348,7	370,8	354,1	316,8	314,1
Semillas y plántones	86,1	113,0	135,2	263,6	100,0	163,1	296,1	308,2	343,6	358,6	389,5
Piensos	78,3	100,8	115,3	199,3	100,0	146,2	260,4	271,8	272,4	275,5	274,6
Mecanización					100,0	251,2	493,6	493,8	502,3	526,2	538,5
Tratamientos sanitarios					100,0	156,8	274,4	285,6	293,0	301,2	309,6
Agua y electricidad					100,0	178,4	424,5	469,7	508,5	545,6	586,8
MEDIOS DE PRODUCCION CORRIENTES					100,0	175,6	328,6	340,0	342,4	346,2	350,5
CONTRIBUCIONES Y GASTOS FINANCIEROS					100,0	139,6	187,0	188,9	193,9	197,4	205,7
INVERSIONES					100,0	197,6	343,2	378,8	401,4	415,9	443,5

Fuente: <<Boletín mensual de estadística>>.

(1) Globaliza la evolución de los precios de los medios de producción corrientes incluidos en las categorías para las que se dispone de información mensual; los medios de producción incluidos en este índice representan el 92,8 por 100 de los correspondientes al índice de medios de producción corrientes y el 64,7% del total de los englobados en el índice General.

NOTA.-Por ley se modificaron determinados impuestos españoles a partir del 1 de enero de 1980, entre ellos los aplicables a los aceites lubricados. En consecuencia han variado el Índice de Precios Pagados y los correspondientes a mecanización y conservación de maquinaria, a partir de dicha fecha.

PRECIOS

SALARIOS AGRARIOS: Serie histórica de los salarios medios nacionales por categorías laborales

Categoría laboral	1964 = 100		1976 = 100				1985 = 100			
	1970	1975	1980	1982	1984	1985	1986	1987	1988	1989
MANO DE OBRA FIJA:										
Encargados y capataces			1.270	1.507	1.964	2.052	2.181	2.341	2.437	2.719
Tractoristas	244	506	1.202	1.451	1.709	1.798	1.948	2.125	2.269	2.483
Pastores	195	445	1.190	1.451	1.635	1.808	1.949	2.128	2.280	2.488
Vaqueros y porqueros	185	434	1.131	1.410	1.573	1.713	1.891	2.003	2.128	2.417
Hortelanos						1.757	1.924	2.001	2.161	2.397
Guardas ó caseros						1.656	1.832	1.987	2.083	2.312
Peón fijo	174	393	1.077	1.352	1.644	1.771	1.921	2.105	2.152	2.391
MANO DE OBRA EVENTUAL:										
Peón eventual	208	466	1.307	1.601	1.889	2.132	2.264	2.417	2.603	s.d.
Preparación del terreno						2.127	2.328	2.435	2.579	2.829
Siembra y abonado						2.073	2.219	2.401	2.507	2.664
Labores complementarias						2.036	2.368	2.481	2.566	2.663
Riegos						2.146	2.580	2.924	2.778	2.738
Tratamiento de plagas						2.320	2.222	2.410	2.532	2.881
Recolección productos herb. ...						2.086	2.275	2.413	2.494	2.723
Recolección frutales y agríos ..						2.253	2.447	2.518	2.613	2.900
Recolección de aceituna						2.043	2.248	2.337	2.502	2.576
Vendimia						2.226	2.477	2.620	2.743	3.017
Poda						2.262	2.481	2.618	2.788	3.087
Plantación y tala de árboles ...						2.137	2.320	2.466	2.716	3.017
Manejo de ganado						2.029	2.239	2.337	2.417	2.687

Fuente: <<Boletín mensual de estadística>>.

Nota: A partir de 1976 se ha modificado la metodología de cálculo de los salarios nacionales, ponderándose los valores de cada provincia según su incidencia en el total nacional.

INDICE DE SALARIOS AGRARIOS: Serie histórica de los mismos

Categoría laboral	1964 = 100		1976 = 100				1985 = 100			
	1970	1975	1980	1982	1984	1985	1986	1987	1988	1989
INDICE GENERAL	192	439	216	264	313	342	109	116	122	133
MANO DE OBRA FIJA			210	255	306	324	109	117	123	136
Encargados			205	243	317	322	106	114	118	133
Tractoristas	186	385	209	252	297	311	108	118	126	138
Pastores	215	490	219	260	300	323	110	118	126	138
Vaqueros ó porqueros	197	463	205	256	285	302	110	117	124	141
Hortelanos							110	114	122	136
Guardas ó caseros							111	111	126	140
Peón fijo	199	448	210	264	321	350	108	116	122	135
MANO DE OBRA EVENTUAL ..	183	410	219	268	316	350	110	116	121	131
Preparación del terreno							110	115	121	133
Siembra y abonado							107	116	121	129
Labores complementarias							109	118	124	131
Riegos							110	116	120	128
Tratamiento de plagas							111	126	120	124
Recolección productos herb. ...							109	115	120	131
Recolección frutales y agríos ..							109	112	116	129
Recolección de aceituna							110	114	122	126
Vendimia							111	118	123	136
Poda							110	115	123	136
Plantación y tala de árboles ...							109	115	127	141
Manejo de ganado							110	115	119	132

Fuente: <<Boletín mensual de estadística>>.

PRECIOS

INDICADORES DE SALARIOS: Serie histórica

Medias anuales	Ganancia media por hora trabajada (Normal y extraordinaria) Ptas/hora	Ganancia media por persona y mes según sectores			
		Total Miles de ptas	Industria Miles de ptas	Construcción Miles de ptas	Servicios Miles de ptas
1978	235,6	43,8	43,7	38,4	44,7
1979	291,4	53,8	53,4	49,0	54,2
1980	343,3	62,1	61,8	52,7	64,4
1981	407,3	71,4	70,9	64,3	71,6
1982	471,8	81,7	81,0	74,1	82,5
1983	543,0	92,8	92,4	82,3	95,2
1984	616,3	92,9	94,9	82,3	95,3
1985	678,1	101,8	105,3	86,1	102,7
1986	752,3	113,4	117,9	95,5	113,6
1987	809,0	121,5	127,0	100,3	120,9
1988	861,1	128,7	134,4	103,7	129,4
1989	924,0	136,1	140,7	109,6	139,4

Fuente: Boletín trimestral de Coyuntura I.N.E. Cuadro IV.9. Estas series no tienen validez oficial. (Véanse observaciones recogidas en el sumario de la citada publicación del I.N.E.).

SALARIO MINIMO INTERPROFESIONAL: Valor del jornal para trabajadores fijos mayores de 18 años, por periodos de vigencia

Periodo de vigencia	Salario Ptas/ día
1-10-67/31-12-68	96
1-1-69/31-3-70	102
1-4-70/31-3-71	120
1-4-71/31-3-72	136
1-4-72/31-3-73	156
1-4-73/31-3-74	186
1-4-74/31-3-75	225
1-4-75/31-3-76	280
1-4-76/30-9-76	345
1-10-76/31-3-77	380
1-4-77/30-9-77	440
1-10-77/31-3-78	500
1-4-78/30-9-78	548
1-10-78/31-3-79	600
1-4-79/30-9-79	640
1-10-79/31-5-80	692
1-6-80/31-3-81	759
1-4-81/31-12-81	854
1-1-82/31-12-82	948
1-1-83/31-12-83	1.072
1-1-84/31-12-84	1.158
1-1-85/31-12-85	1.239
1-1-86	1.338
1-1-87	1.405
1-1-88	1.440
1-1-89	1.556
1-1-90	1.667
1-1-91	1.775

PRECIOS

INDICES DE PRECIOS DE CONSUMO: Serie histórica (1) (2)
(Base 1976 = 100; Medias anuales)

Años	General	Grupo de alimentación	Alimentos sin elaborar	Alimentos con elaboración
1969	45,5	45,8	-	-
1970	48,1	47,5	-	-
1971	52,1	51,2	-	-
1972	58,4	55,9	-	-
1973	62,8	63,0	-	-
1974	72,7	72,0	-	-
1975	85,0	84,2	-	-
1976	100,0	100,0	100,0	100,0
1977	124,5	123,7	128,1	120,1
1978	149,1	147,4	149,6	145,1
1979	172,5	162,3	163,1	161,4
1980	199,3	177,1	176,0	178,2
1981	228,4	201,2	198,5	204,0
1982	261,2	231,5	229,0	234,0
1983	293,1	256,1	250,9	263,7
1984	326,1	288,3	284,7	291,9
1985	354,9	315,6	314,4	317,1
1986	130,5	136,9	137,4	136,4
1987	137,4	143,8	145,5	142,3
1988	143,9	149,0	151,0	147,5
1989	153,8	160,5	161,1	160,0

Fuente: <<Boletín Trimestral de Coyuntura>>.I.N.E.

(1) En 1976 se implanta la nueva base y se sustituye la denominación del antiguo <<Índice de coste de la vida>> por el actual de <<Precios de consumo>>.

(2) A partir de 1986 los datos que se facilitan, están puestos en la nueva Base 1983 = 100.

INDICES DE PRECIOS INDUSTRIALES: Serie histórica (1)
(Base 1974 = 100; Medias anuales)

Años	General	Alimentos, bebidas y tabacos
1977	148,5	151,7
1978	172,9	178,1
1979	198,0	191,9
1980	232,5	209,2
1981	268,9	240,5
1982	302,3	276,0
1983	344,6	308,0
1984	386,7	352,2
1985	417,6	376,7
1986	421,4	392,4
1987	424,9	400,1
1988	437,6	406,6
1989	455,8	434,9

Fuente: <<Boletín Trimestral de Coyuntura>>.I.N.E.

(1) Estas series no tienen validez oficial.(Véanse las observaciones recogidas en el sumario de la citada publicación del I.N.E.)

PRECIOS

INDICES DE PRECIOS: Números índices de bienes y servicios y alimentación
(1980=100)

Países	Índice de precios de consumo. Índice general						Índice de precios de alimentación					
	1980 = 100		1985 = 100				1980 = 100		1985 = 100			
	1984	1985	1986	1987	1988	1989	1984	1985	1986	1987	1988	1989
O.C.D.E.:	-	-	103,2	107,2	112,4	119,0	103,8	107,3	112,3	119,3		
C.E.E.:	-	-	103,8	107,3	111,2	117,1	104,1	106,8	109,7	115,2		
Alemania R.F.	118,4	121,0	99,9	100,1	104,2	107,0	116,0	116,9	100,6	100,1	100,3	102,5
Bélgica	134,0	140,5	101,3	102,9	104,1	107,3	135,9	140,6	101,9	101,5	101,5	104,7
Dinamarca	140,0	146,0	103,7	107,8	112,7	118,1	143,0	148,0	103,0	104,0	108,0	112,0
España	163,6	178,0	108,8	114,1	120,0	128,2	163,1	178,2	110,6	116,2	120,5	129,8
Francia	149,3	158,0	102,5	105,8	108,7	112,5	152,6	160,6	103,3	106,5	109,0	113,7
Grecia	214,4	255,8	123,0	143,2	162,5	184,9	219,9	262,8	120,3	135,5	150,6	178,0
Holanda	120,0	122,7	100,1	99,4	100,1	101,2	115,5	115,8	98,8	96,8	97,0	98,1
Irlanda	169,3	178,5	103,8	107,1	109,3	113,8	154,3	160,2	104,4	107,2	110,3	115,5
Italia	174,3	190,3	105,8	110,9	116,5	123,8	163,2	177,6	105,3	109,2	112,9	120,0
Luxemburgo	135,7	139,8	100,3	100,2	101,7	105,1	138,1	141,2	102,9	101,5	102,6	106,0
Portugal	238,3	284,3	111,8	122,2	134,1	151,0	248,1	291,0	109,4	118,8	128,8	143,9
Reino Unido	133,4	141,6	103,4	107,7	113,0	121,8	128,5	133,1	103,8	107,3	111,8	118,4
RESTO O.C.D.E.:												
Austria	122,9	126,9	101,7	103,1	105,1	107,8	119,8	122,5	102,4	103,2	103,9	105,3
Canadá	137,1	143,1	104,2	108,7	113,1	118,7	130,8	134,6	105,0	109,6	112,5	116,7
EE.UU.	126,1	130,5	101,9	105,6	109,9	115,2	119,0	121,7	103,2	107,5	111,9	118,5
Finlandia	142,0	151,0	102,9	107,2	112,6	120,0	146,0	157,0	104,0	106,0	108,0	112,0
Japón	112,1	114,4	100,6	100,7	101,4	103,7	111,9	113,8	100,2	99,2	100,0	102,4
Noruega	146,0	154,0	107,2	116,5	124,3	130,0	153,0	163,0	109,0	118,0	125,0	128,0
Suecia	143,0	154,0	104,2	108,6	114,9	122,3	161,0	173,0	107,2	110,5	116,6	123,3
Suiza	119,2	123,3	100,7	102,2	104,1	107,4	125,2	125,9	101,4	102,5	105,0	106,8

Fuente: <<Boletín mensual de Estadística>> INE.

INDICES DE PRECIOS PERCIBIDOS POR LOS AGRICULTORES

Países	Base	1980	1985	1986	1987	1988	1989
O.C.D.E.:							
C.E.E.:							
Alemania R.F.	1985	97,6	100,0	94,2	92,4	91,7	99,8
Bélgica	1985	76,3	100,0	94,2	91,9	91,5	102,5
Dinamarca	1985	75,5	100,0	96,4	93,2	94,3	101,6
España	1985	61,4	100,0	108,6	105,9	108,7	116,6
Francia	1985	70,2	100,0	100,1	97,8	98,2	105,9
Grecia	1985	39,6	100,0	113,3	126,2	141,8	166,9
Holanda	1985	88,4	100,0	93,5	91,8	93,2	100,8
Irlanda	1985	73,6	100,0	99,5	103,5	114,4	120,2
Italia	1985	61,9	100,0	104,0	103,4	105,5	112,9
Luxemburgo	1985	76,0	100,0	100,9	101,9	104,6	114,8
Portugal	1985	36,4	100,0	107,6	114,5	126,1	149,4
Reino Unido	1985	81,2	100,0	102,3	104,2	103,8	111,8
RESTO O.C.D.E.:							
Australia	1981	94	113	112	121	*	*
Austria	1985	111	121	100	101	*	*
Canadá	1981	94	97	93	90	*	*
EE.UU.	1977	134	128	127	138	*	*
Finlandia	1985	100	156	99	103	*	*
Japón	1985	100	103	94	96	*	*
Noruega	1985	79	108	112	113	*	*
Nueva Zelanda	1982	81	123	*	*	*	*
Suecia	1980	100	142	149	157	*	*
Suiza	1976	102	117	117	121	*	*
Yugoeslavia	1979	136	940	1.728	3.505	*	*

Fuente: EUROSTAT y <<Anuario de Producción FAO>>.1989.

* Dato no disponible.

PRECIOS

INDICES DE PRECIOS PAGADOS POR LOS AGRICULTORES

Países	Base	1980	1985	1986	1987	1988	1989
O.C.D.E.:							
C.E.E.:							
Alemania R.F.	1985	88,5	100,0	92,1	87,2	88,1	93,1
Bélgica	1985	73,5	100,0	94,3	89,2	91,4	94,1
Dinamarca	1985	70,0	100,0	94,5	91,0	95,5	99,2
España	1985	100,0	103,7	104,6	105,4	108,1	
Francia	1985	65,2	100,0	96,2	94,5	96,2	100,3
Grecia	1985	43,1	100,0	117,5	127,7	137,5	153,3
Holanda	1985	88,2	100,0	91,1	83,9	86,1	89,3
Irlanda	1985	68,7	100,0	96,2	91,7	94,2	99,3
Italia	1985	62,0	100,0	99,5	99,9	103,2	108,3
Luxemburgo	1985	73,5	100,0	96,2	91,5	92,2	95,3
Portugal	1985	*	*	*	*	*	*
Reino Unido	1985	76,2	100,0	98,3	98,8	103,3	109,3
RESTO O.C.D.E.:							
Australia	1981	88	141	153	165	*	*
Austria	1986	119	144	100	101	*	*
Canadá	1981	*	107	108	110	*	*
EE.UU.	1977	138	163	159	162	*	*
Finlandia	1985	100	167	106	99	*	*
Japón	1985	100	108	98	98	*	*
Noruega	1985	72	106	107	114	*	*
Nueva Zelanda	1982	65	130	*	*	*	*
Suecia	1980	100	173	171	171	*	*
Suiza	1976	104	127	128	129	*	*
Yugoslavia	1979	124	*	*	3.505	*	*

Fuente: EUROSTAT: Agricultura y <<Anuario de Producción FAO>>.1989.

* Dato no disponible.

CAPITULO 29

RENTA AGRARIA

Se incluye la información estadística relativa a la renta agraria, tal como producción agrícola, producción ganadera, producción forestal, macromagnitudes económicas del sector agrario, rentabilidad, distribución de la renta y patrimonio de la agricultura.

RENTA AGRARIA

PRODUCCION AGRICOLA: Valor de la producción total, reemplazo y aportación a la producción final agraria

Años	Producción total - Millones de ptas	Reemplazo		Aportación a la producción final agraria	
		Semillas - Millones de ptas	Piensos - Millones de ptas	Porcentaje con respecto a la producción final agraria	Valor - Millones de Ptas
1950	52.672	3.442	13.527	35.703	68,48
1955	73.839	4.155	17.054	52.630	63,00
1960	135.301	5.303	31.393	98.404	64,91
1965	183.932	5.241	31.034	147.656	58,55
1970	250.436	5.488	60.978	183.971	53,25
1971	297.712	5.221	70.695	221.796	55,43
1972	309.902	5.794	68.651	235.456	52,83
1973	337.316	5.994	76.778	294.544	55,12
1974	451.799	9.264	97.099	345.436	54,64
1975	509.385	9.285	111.447	388.653	53,80
1976	564.773	11.256	107.431	446.086	53,39
1977	689.968	13.628	111.839	564.500	54,61
1978	816.846	14.265	129.681	672.900	54,71
1979	874.322	17.002	156.577	700.743	52,57
1980	1.042.554	17.408	190.386	834.759	55,50
1981	1.031.452	19.279	204.944	807.229	51,00
1982	1.224.151	27.131	225.210	971.810	51,79
1983	1.445.566	28.594	246.069	1.170.903	54,69
1984	1.743.149	32.094	280.882	1.430.172	56,85
1985	1.810.348	30.856	281.041	1.499.664	55,68
1986	1.892.742	35.424	318.309	1.540.285	56,03
1987	2.083.949	31.652	338.154	1.714.142	58,13
1988	2.213.139	30.299	341.425	1.841.415	58,42
1989	2.179.134	29.064	365.496	1.784.573	55,96

PRODUCCION GANADERA: Valor de la producción total, reemplazo y aportación a la producción final agraria

Años	Producción total - Millones de ptas	Reemplazo		Aportación a la producción final agraria	
		Semillas - Millones de ptas	Piensos - Millones de ptas	Porcentaje con respecto a la producción final agraria	Valor - Millones de Ptas
1950	16.783	22	1.300	15.462	29,66
1955	39.996	11.821(1)	1.827	26.348	31,50
1960	76.626	28.062	3.348	45.217	29,82
1965	132.236	37.727	8.458	86.050	34,13
1970	185.307	41.059	7.569	136.679	39,56
1971	201.430	41.508	7.650	152.271	37,98
1972	230.294	41.382	8.222	180.690	40,54
1973	260.860	45.677	7.430	207.753	38,88
1974	297.419	47.394	8.528	241.497	38,20
1975	350.036	51.502	9.546	288.988	40,00
1976	395.274	49.142	9.197	336.935	40,33
1977	473.088	56.213	11.325	405.550	39,23
1978	554.651	63.613	9.252	481.786	39,17
1979	630.658	71.413	7.661	551.584	41,38
1980	674.701	83.723	6.668	584.310	38,85
1981	777.488	88.473	7.481	681.534	43,06
1982	906.302	93.580	7.807	804.915	42,90
1983	968.757	98.222	7.944	862.591	40,29
1984	1.076.849	105.289	7.805	963.755	38,28
1985	1.163.089	107.171	8.861	1.047.056	38,90
1986	1.170.193	111.427	9.639	1.049.127	38,20
1987	1.192.363	114.111	8.503	1.069.749	36,20
1988	1.265.297	119.245	9.752	1.136.299	40,12
1989	1.343.653	120.382	11.419	1.211.852	38,00

Fuente: Servicio de Cuentas y Balance Agroalimentario.

(1) Se incluye estiércol y trabajo desde 1955.

RENTA AGRARIA

PRODUCCION FORESTAL: Valor de la producción total, reemplazo y aportación a la producción final agraria

Años	Producción total Millones de ptas	Reemplazo Millones de ptas	Aportación a la producción final agraria	
			Valor Millones de ptas	Porcentaje con respecto a la producción final agraria
1950	1.565	597	968	1,86
1955	6.294	1.705	4.589	5,50
1960	10.439	2.452	7.987	5,27
1965	16.259	5.564	10.694	4,24
1970	22.439	8.396	14.044	4,06
1971	22.520	7.832	14.688	3,66
1972	24.867	7.507	17.359	3,89
1973	24.186	6.178	18.008	3,37
1974	33.910	6.420	27.490	4,35
1975	31.533	5.695	25.838	3,58
1976	48.572	19.015	29.557	3,54
1977	61.881	25.872	36.010	3,48
1978	74.714	32.851	41.863	3,40
1979	86.097	41.992	44.105	3,31
1980	99.185	53.375	45.810	3,05
1981	116.313	64.839	51.474	3,25
1982	131.194	77.306	53.888	2,87
1983	146.516	88.995	57.522	2,69
1984	170.230	103.165	67.065	2,66
1985	194.163	116.448	77.716	3,28
1986	230.098	128.330	101.768	3,72
1987	239.708	136.910	102.798	3,48
1988	256.397	145.491	110.906	3,52
1989	287.800	159.835	127.965	4,01

RENTA AGRARIA: Serie histórica de su valor y elementos componentes

Años	Producción total agraria Millones de ptas	Reemplazo Millones de ptas	Producción final agraria Millones de ptas	Gastos de fuera del sector Millones de ptas	Valor añadido bruto a los precios del mercado Millones de ptas	Subvenciones Millones de ptas	Valor añadido bruto al costo de los factores Millones de ptas	Amortizaciones Millones de ptas	Renta agraria	
									Total Millones de ptas	Por persona activa Millones de ptas
1950	-	-	52.133	4.971	47.162	-	-	851	46.311	-
1955	-	-	83.667	9.715	73.852	-	-	1.637	72.215	-
1960	-	-	151.609	21.825	129.784	1.305	131.089	2.416	128.673	26,7
1965	340.216	88.028	252.190	54.826	197.364	2.682	200.047	5.159	194.888	49,6
1970	468.976	123.490	345.486	103.505	241.981	5.029	247.010	10.110	236.900	65,9
1971	532.999	132.905	400.094	111.115	288.979	5.798	294.777	11.395	283.382	81,0
1972	577.235	131.557	445.678	123.651	322.027	6.447	328.474	12.147	316.327	99,6
1973	676.374	142.058	534.316	156.095	378.221	7.290	385.511	13.654	371.856	120,9
1974	800.908	168.706	632.202	205.719	426.483	8.346	434.830	16.654	418.175	140,9
1975	909.937	187.475	722.462	221.825	500.637	11.884	512.522	19.747	492.774	174,7
1976	1.031.535	196.040	835.495	262.362	573.133	13.343	586.475	23.748	562.728	212,3
1977	1.252.614	218.877	1.033.737	329.760	703.977	16.200	720.177	31.770	688.407	272,2
1978	1.479.673	249.663	1.230.010	381.534	848.476	21.293	869.769	42.189	827.579	339,3
1979	1.627.668	294.645	1.333.022	446.340	886.683	25.232	911.914	50.979	860.935	375,4
1980	1.855.667	351.560	1.504.107	544.052	960.055	32.641	992.696	58.905	933.792	433,9
1981	1.967.838	385.016	1.582.822	665.099	917.723	43.367	961.090	68.013	893.077	422,3
1982	2.307.383	431.034	1.876.349	781.962	1.094.387	47.288	1.141.675	79.411	1.062.264	516,0
1983	2.610.834	469.825	2.140.809	912.126	1.228.683	65.372	1.294.055	91.839	1.202.216	579,9
1984	3.044.843	529.235	2.515.608	1.059.797	1.455.811	68.625	1.524.435	106.076	1.418.360	680,9
1985	3.237.894	544.377	2.693.517	1.147.592	1.545.925	69.726	1.615.651	121.385	1.494.266	721,0
1986	3.352.376	603.130	2.749.246	1.198.488	1.550.759	56.370	1.607.129	117.861	1.489.269	786,3
1987	3.578.064	629.330	2.948.733	1.246.339	1.702.394	81.089	1.783.483	127.687	1.655.796	889,1
1988	3.798.441	646.212	3.152.229	1.303.201	1.849.028	123.513	1.972.541	137.668	1.834.873	1.003,6
1989	3.875.447	686.196	3.189.251	1.336.660	1.852.592	128.207	1.980.798	139.939	1.840.759	1.073,2

Fuente: Servicio de Cuentas y Balances Agroalimentarios.

RENTA AGRARIA

CUENTA DE PRODUCCION
(A precios corrientes. Millones de pesetas)

Clases de Índice	1980	1982	1983	1984	1985	1986	1987	1988	1989
1. PRODUCCION TOTAL									
AGRARIA	1.855.667	2.307.383	2.610.634	3.044.843	3.237.893	3.352.376	3.578.064	3.798.441	3.875.447
Subsector agrícola									
Producción total	1.042.554	1.224.502	1.445.566	1.743.149	1.810.348	1.892.742	2.083.949	2.213.139	2.179.134
Reemplazo (a)	207.794	252.341	274.664	312.976	311.897	353.733	369.806	371.724	394.561
Aportación a la Producción									
Final Agraria(A)	834.759	972.160	1.170.903	1.430.172	1.498.451	1.540.009	1.714.142	1.841.415	1.784.573
Cereales	183.171	137.098	166.722	365.611	370.238	284.250	360.305	415.529	311.647
Leguminosas grano	11.617	12.822	13.322	15.579	18.463	19.174	18.474	16.409	14.308
Pajas	3.739	6.356	7.784	10.805	9.637	7.832	8.575	9.388	8.199
Tuberculos para consumo humano	50.045	87.219	87.450	107.438	57.208	100.293	94.181	75.654	93.757
Cultivos industriales herbáceos	68.780	106.281	121.731	145.271	140.866	175.169	164.872	202.718	164.404
Plantas forrajeras	2.581	3.837	4.972	4.843	4.026	3.415	2.960	2.814	3.619
Flores	12.968	17.602	17.246	23.004	24.678	31.516	48.395	50.776	44.074
Hortalizas	174.194	243.210	255.512	323.147	302.215	374.860	427.069	460.415	483.436
Vino y subproductos	86.348	72.015	85.855	80.847	92.281	89.001	128.171	84.171	149.876
Aceite y subproductos	53.722	49.282	113.459	52.290	134.619	83.172	110.595	162.212	112.574
Otros cultivos industriales leñosos .	6.912	14.689	13.786	18.960	19.390	14.328	11.090	16.150	22.035
Cítricos	47.003	59.204	108.753	74.959	104.037	103.221	93.456	104.475	102.904
Frutas no cítricos	114.121	139.124	145.798	174.528	185.043	214.598	202.821	197.901	231.408
Semillas selectas y plantones agrícolas	10.498	12.827	15.800	17.265	19.361	21.593	24.550	22.715	22.647
Otros productos agrícolas	9.060	10.594	12.713	15.625	16.390	16.587	18.627	20.089	19.687
Subsector ganadero									
Producción total	674.701	906.302	968.750	1.076.849	1.163.089	1.170.193	1.192.363	1.265.297	1.343.653
Reemplazo (b)	90.391	101.387	106.166	113.094	116.033	121.066	122.614	128.998	131.801
Aportación a la Producción									
Final Agraria (B)	584.310	804.915	862.591	963.755	1.047.056	1.049.127	1.069.749	1.136.299	1.211.852
Carne	380.666	530.347	564.737	620.716	674.248	689.161	698.468	752.986	800.225
Variaciones de la cabaña ganadera	-399	+17.229	+13.230	-910	+9.940	-6.583	+11.626	+13.667	-6.615
Leche	136.399	170.189	190.653	230.862	241.858	253.253	231.622	251.512	297.519
Huevos	63.645	81.274	87.453	105.018	111.833	104.093	118.079	108.623	109.789
Lana sucia	1.974	2.850	2.981	3.316	4.255	3.174	3.148	3.768	4.288
Miel y cera	2.026	3.025	3.537	4.754	4.921	6.028	6.806	5.744	6.646
Subsector forestal									
Producción total	99.185	131.194	146.516	170.230	204.824	230.523	239.708	256.397	287.800
Reemplazo (c)	53.375	77.306	88.995	103.165	116.448	128.330	136.910	145.491	159.835
Aportación a la Producción									
Final Agraria (C)	45.810	53.888	57.522	67.065	88.376	102.193	102.798	110.906	127.965
Maderas	24.912	29.446	30.635	33.914	49.041	57.026	57.026	66.694	78.504
Leñas	435	997	1.948	2.873	4.046	4.997	4.508	4.301	4.558
Resinas	839	1.027	427	750	996	524	627	633	652
Corcho	3.242	2.647	2.292	4.029	3.063	3.342	3.567	3.898	5.687
Caza y pesca	13.403	15.099	16.785	19.733	24.366	26.470	26.675	26.941	28.558
Otros productos forestales	2.979	4.672	5.434	4.754	6.865	9.834	10.395	9.440	10.007
Mejoras por cuenta propia (D)	39.228	45.386	49.794	54.616	59.634	58.918	62.044	63.608	64.861
2. REEMPLAZO EN EL SECTOR AGRARIO (a+b+c)	351.560	431.034	469.825	529.235	544.377	603.130	629.330	646.212	686.196
3. PRODUCCION FINAL AGRARIA (1-2=A+B+C+D)	1.504.107	1.876.349	2.140.809	2.515.608	2.693.516	2.749.246	2.948.733	3.152.229	3.189.151
4. GASTOS DE FUERA DEL SECTOR AGRARIO	544.052	781.962	912.126	1.059.797	1.147.592	1.198.488	1.246.339	1.303.201	1.336.660
Semillas selectas y plantones	17.791	21.730	26.196	30.862	35.050	37.032	42.186	44.295	48.922
Plenosos	262.064	390.013	471.837	535.674	565.524	579.085	586.331	625.926	636.566
Fertilizantes	82.928	104.045	104.405	134.687	147.353	155.460	161.769	158.187	154.074
Energía	53.408	88.546	102.795	125.284	140.567	142.443	141.920	137.272	142.172
Conservación de maquinaria	65.274	87.228	101.887	113.741	120.141	141.163	152.619	156.377	168.288
Otros gastos	62.588	90.440	105.005	119.549	138.958	143.306	161.514	181.144	186.637
5. VALOR AÑADIDO BRUTO a p.m. (3-4)	960.055	1.094.387	1.228.683	1.455.811	1.545.924	1.550.758	1.702.394	1.849.028	1.852.592
6. SUBVENCIONES DE EXPLOTACION	32.641	47.288	65.372	68.625	69.726	56.371	81.089	123.513	128.207
7. VALOR AÑADIDO BRUTO al c.f. (5+6)	992.696	1.141.675	1.294.055	1.524.435	1.615.651	1.607.129	1.783.483	1.972.541	1.980.798
8. AMORTIZACIONES	58.905	79.411	91.839	106.076	121.385	117.861	127.687	137.668	139.939
9. RENTA AGRARIA O V.A.N. al c.f. (7-8)	933.791	1.062.264	1.202.216	1.418.360	1.494.266	1.489.268	1.655.796	1.834.873	1.840.859

Fuente: Servicio de Cuentas y Balances Agroalimentarios.

RENTA AGRARIA

PRINCIPALES MACROMAGNITUDES DEL SECTOR AGRARIO
(A precios constantes de 1970. Millones de pesetas)

Años	Producción total (A)	Reempleo (B)	Producción final (C= A - B)	Gastos (de fuera del sector) (D)	V.A.B. a los precios de mercado (E= C - D)
1970	468.976,2	123.490,1	345.486,1	103.505,1	241.981,0
1971	498.605,4	123.583,3	375.022,1	105.449,1	269.573,0
1972	507.587,4	122.997,3	384.590,1	113.913,5	270.676,6
1973	528.209,7	118.450,3	409.759,4	126.263,3	283.496,1
1974	551.285,8	116.051,3	435.234,5	135.791,8	299.442,7
1975	555.605,6	118.414,8	437.190,8	133.926,6	303.264,2
1976	572.758,2	111.567,1	461.191,1	140.560,8	320.630,3
1977	568.734,9	108.520,7	460.214,2	156.937,4	303.276,8
1978	600.096,2	111.183,3	488.912,9	161.729,6	327.183,3
1979	597.585,9	110.381,6	487.204,3	169.128,5	318.075,8
1980	641.657,4	116.290,6	525.366,8	176.137,7	349.229,1
1981	595.248,0	107.474,7	487.773,3	178.118,8	309.654,5
1982	611.090,9	105.593,9	505.497,0	191.386,5	314.110,5
1983	628.570,2	102.183,7	526.386,5	190.160,6	336.225,9
1984	669.285,8	105.174,4	564.111,4	194.067,3	370.044,1
1985	684.762,6	104.511,9	580.250,7	199.577,0	380.673,7
1986	637.522,2	101.906,5	535.615,7	199.752,4	335.863,3
1987	693.903,7	108.448,7	585.455,0	205.279,2	380.175,8
1988	723.408,5	110.328,0	613.080,5	213.544,8	399.535,7
1989 (Avance).....	686.875,9	107.193,9	579.682,0	216.726,5	262.455,5

Fuente: Servicio de Cuentas y Balances Agroalimentarios.

EVOLUCION DEL V.A.B. A PRECIOS DE MERCADO

Años	A precios corrientes			A precios constantes de 1970		
	Millones de pesetas	Índice 1970= 100	Incremento anual %	Millones de pesetas	Índice 1970= 100	Incremento anual %
1970	241.981,0	100,0	-4,2	241.981,0	100,0	-2,0
1971	288.978,8	119,4	+19,4	269.573,0	111,4	+11,4
1972	322.026,7	133,1	+11,5	270.676,6	111,9	+0,4
1973	378.220,9	156,3	+17,4	283.496,1	117,2	+4,7
1974	426.483,4	176,2	+12,7	299.442,7	123,7	+5,5
1975	500.637,3	206,9	+17,4	303.264,2	125,3	+1,3
1976	573.132,8	236,9	+14,5	320.630,3	132,5	+5,7
1977	703.976,9	290,9	+22,8	303.276,8	125,3	-5,4
1978	848.476,0	350,6	+20,5	327.183,3	135,2	+7,9
1979	886.682,5	366,4	+4,5	318.075,8	131,4	-2,8
1980	960.055,0	396,7	+8,3	349.229,1	144,3	+9,8
1981	917.723,0	379,3	-4,4	309.654,5	128,0	-11,3
1982	1.094.387,0	452,3	+19,2	314.110,5	129,8	+1,4
1983	1.228.683,6	507,8	+12,3	336.225,9	138,9	+7,0
1984	1.455.810,6	601,6	+18,5	370.044,1	152,9	+10,1
1985	1.545.924,5	638,9	+6,1	380.673,7	157,3	+2,9
1986	1.550.758,7	640,9	+0,3	335.863,3	138,8	-11,8
1987	1.702.394,1	703,5	+9,8	380.175,8	157,1	+13,2
1988	1.849.027,6	764,1	+8,6	399.535,7	165,1	+5,1
1989	1.852.591,6	765,6	+0,2	362.455,5	149,8	-9,3

Fuente: Servicio de Cuentas y Balances Agroalimentarios.

DISTRIBUCION FUNCIONAL DE LA RENTA AGRARIA
(Millones de pesetas)

Años	Renumeración asalariados	Intereses capitales ajenos	Impuestos directos y tasas	Disponibilidades empresariales	Renta agraria
1970	59.565,7	9.141,9	2.891,2	165.301,7	236.900,0
1971	62.485,9	10.215,4	3.367,5	207.313,4	283.382,2
1972	65.067,7	10.869,8	3.808,6	236.581,5	316.327,6
1973	75.838,7	13.696,9	3.757,8	278.562,7	371.856,1
1974	98.375,0	17.848,2	4.198,0	297.754,1	418.175,3
1975	103.652,7	22.148,8	5.312,7	361.659,8	492.774,0
1976	128.486,8	26.804,4	6.906,5	400.529,9	562.727,6
1977	158.446,8	35.245,2	5.359,8	489.354,7	688.406,5
1978	193.746,7	43.281,5	3.577,6	586.973,5	827.579,3
1979	204.068,0	54.318,1	3.574,2	598.974,3	860.934,6
1980	208.337,5	68.938,8	3.088,3	653.447,0	933.791,6
1981	224.334,0	88.033,2	3.082,8	577.626,9	893.076,9
1982	246.455,0	100.903,8	3.083,5	711.821,4	1.062.263,7
1983	267.221,9	118.192,9	5.862,5	810.938,6	1.202.215,9
1984	265.143,7	128.852,6	5.948,9	1.018.414,4	1.413.359,6
1985	302.525,4	138.826,1	6.362,5	1.046.551,7	1.494.265,7
1986	307.822,4	146.309,5	6.650,0	1.028.486,7	1.489.268,6
1987	321.701,9	170.691,0	6.500,0	1.156.903,3	1.655.796,2
1988	333.002,3	189.442,8	6.754,0	1.305.693,5	1.834.872,6
1989 (Avance)	339.042,3	201.064,5	6.971,0	1.293.781,5	1.840.859,3
Índice 1987 (1964 = 100)	919,4	7.796,8	262,0	940,8	1.024,7

Fuente: Servicio de Cuentas y Balances Agroalimentarios.

RENTA AGRARIA

APORTACION DE LOS DISTINTOS SUBSECTORES A LA PRODUCCION FINAL AGRARIA,
AÑO 1988 (Millones de pesetas)

Comunidades Autónomas	Subsector agrícola	Subsector ganadero	Subsector forestal	Otras producciones	Producción final agraria
Galicia	46.615	157.619	26.945	8.323	239.502
P. de Asturias	4.808	46.425	5.512	1.250	57.994
Cantabria	1.508	36.381	1.994	749	40.631
País Vasco	21.809	24.299	8.352	1.334	55.794
Navarra	36.675	29.076	1.926	1.862	69.539
La Rioja	36.148	10.338	522	4.100	48.109
Aragón	113.923	97.526	3.380	6.997	221.827
Cataluña	137.258	225.179	6.539	4.566	373.543
Baleares	17.708	10.575	1.396	689	30.458
Castilla y León	233.294	206.804	11.265	6.492	457.855
Madrid	15.605	17.932	688	170	34.395
Castilla-La Mancha	190.027	92.632	10.668	10.677	304.004
C. Valenciana	213.538	51.820	841	6.518	272.717
R. de Murcia	118.268	35.719	162	4.400	158.550
Extremadura	88.833	55.397	5.998	3.419	153.647
Andalucía	589.191	87.648	13.087	13.645	703.571
Canarias	59.845	14.966	93	1.355	76.259

Fuente: Servicio de Cuentas y Balances Agroalimentarios.

RESUMEN DE MACROMAGNITUDES DEL SECTOR AGRARIO, AÑO 1988
(Millones de pesetas)

Comunidades Autónomas	Producción total agraria	Reempleo	Producción final agraria	Gastos de fuera del sector	V.A.B. a precios de mercado	Subvenciones de explotación	V.A.B. al costo de los factores	Amortizaciones	Renta
Galicia	337.276	97.775	239.502	98.128	141.373	5.893	147.266	24.746	122.521
P. de Asturias	78.244	20.250	57.994	23.697	34.297	1.674	35.971	4.978	30.993
Cantabria	60.312	19.680	40.631	12.777	27.854	1.847	29.701	1.892	27.808
País Vasco	66.485	10.691	55.794	27.158	28.636	768	29.404	4.369	25.036
Navarra	77.345	7.806	69.539	35.436	34.103	3.579	37.682	6.371	31.311
La Rioja	52.761	4.652	48.109	16.447	31.662	1.474	33.137	2.907	30.229
Aragón	254.424	32.596	221.827	132.366	89.461	12.237	101.698	24.289	77.409
Cataluña	418.867	45.324	373.543	247.097	126.446	8.058	134.504	30.738	103.767
Baleares	41.518	11.060	30.458	15.110	15.348	244	15.592	3.663	11.929
Castilla y León	565.260	107.405	457.855	193.048	264.806	16.723	281.530	55.319	226.210
Madrid	42.239	7.845	34.395	22.846	11.548	1.840	13.388	5.850	7.538
Castilla-La Mancha	358.794	54.790	304.004	143.150	160.854	14.560	175.414	47.485	127.929
C. Valenciana	282.940	10.223	272.717	115.904	156.813	3.173	159.986	16.682	143.304
R. de Murcia	163.999	5.449	158.550	73.748	84.802	2.920	87.722	6.685	81.036
Extremadura	188.089	34.442	153.647	60.980	92.667	10.483	103.150	16.370	86.780
Andalucía	770.998	67.427	703.571	200.582	502.989	27.673	530.662	46.525	484.137
Canarias	82.031	5.772	76.259	30.889	45.370	504	45.874	2.540	43.334

Fuente: Servicio de Cuentas y Balances Agroalimentarios.

RENTA AGRARIA

PRODUCCION AGROPECUARIA: Números índices de la producción agrícola total y por persona en diferentes países (1979-81 = 100)

Clases de índice	Producción agropecuaria total				Producción agropecuaria total por persona			
	1985	1986	1987	1988	1985	1986	1987	1988
MUNDO	114,33	115,74	114,97	116,10	105,18	104,77	102,41	101,01
AFRICA:								
Libia	140,25	109,12	121,27	126,11	112,85	84,32	90,17	90,40
Marruecos	117,45	143,67	118,79	149,68	103,67	123,93	97,40	121,18
Tunez	133,38	117,93	137,73	110,54	120,25	104,03	118,89	90,26
AMERICA:								
Canadá	112,66	122,55	116,94	99,60	106,93	115,26	108,87	92,52
U.S.A.	106,60	100,23	98,47	92,57	101,81	94,73	92,27	85,65
Argentina	105,22	108,19	106,63	108,23	97,20	98,49	95,67	96,87
Brasil	125,37	112,61	127,72	127,42	112,26	98,77	109,72	107,09
ASIA:								
Arabia Saudí	244,04	310,28	308,50	328,75	231,07	230,59	228,48	233,97
Irán	115,12	119,13	120,73	121,10	99,75	100,40	98,97	88,85
Iraq	124,15	109,04	106,47	135,64	129,73	118,33	100,63	102,00
Jordania	143,53	138,30	145,46	156,56	120,08	111,18	112,36	115,61
Líbano	118,48	110,81	117,08	s.d.	118,63	108,63	112,34	s.d.
Turquía	108,77	113,39	114,34	118,42	98,11	100,19	98,97	98,10
EUROPA:								
EUR-12 :								
Alemania (R.F.)	108,41	115,19	108,20	111,95	109,32	116,12	109,26	112,43
Bélgica-Lux	106,28	112,53	111,30	115,72	106,22	112,37	111,05	115,45
Dinamarca	122,63	119,76	115,71	119,68	122,82	119,80	115,77	119,39
España	110,40	116,44	124,68	114,85	107,06	112,23	119,43	110,35
Francia	108,42	106,99	109,81	103,73	105,90	104,11	106,52	100,06
Grecia	113,78	107,22	99,96	108,20	110,50	103,71	96,28	104,10
Irlanda	111,18	106,86	104,89	104,62	104,79	99,45	96,41	98,25
Italia	101,96	100,13	103,09	100,08	100,70	98,73	101,56	98,30
Países Bajos	108,61	115,75	116,15	115,35	106,05	112,42	112,42	110,54
Portugal	107,46	103,57	109,59	107,04	103,82	99,44	104,55	101,70
Reino Unido	110,01	110,31	108,16	106,36	109,39	109,66	107,50	105,03
Alemania (R.D.)	112,28	115,63	115,45	116,54	112,86	116,06	115,71	117,11
Polonia	108,93	116,21	112,19	108,52	104,13	110,34	105,78	101,93
Suiza	107,68	110,01	108,58	111,41	105,22	107,44	106,02	107,52
OCEANIA:								
Australia	110,03	110,59	109,08	114,27	102,91	102,14	99,50	102,65
U.R.S.S.	109,92	117,13	116,50	116,60	105,16	111,03	109,41	108,26

Fuente: <<Anuario de Producción>> F.A.O. 1988.

RENTA AGRARIA

PRODUCTO INTERIOR BRUTO Y RENTA NACIONAL: Serie histórica de sus valores en contabilidad nacional

Años	Producto Interior bruto al coste de los factores Millones de ptas	Porcentaje que corresponde al sector agrario (*)	Renta nacional neta al coste de los factores Millones de ptas	Renta (per capita) pesetas
Base 1970:				
1955	353.223	20,90	284.620	9.800
1956	405.064	21,13	325.293	11.102
1957	473.609	21,90	404.560	13.692
1958	547.574	22,61	461.617	15.492
1959	565.330	22,84	484.423	16.121
1960	576.593	22,73	489.940	16.168
1961	658.023	22,19	539.166	17.643
1962	762.723	22,02	605.096	19.635
1963	900.302	21,68	713.095	22.946
1964	1.123.537	17,33	1.003.807	31.625
1965	1.304.519	16,31	1.170.407	36.479
1966	1.503.374	15,88	1.352.525	41.678
1967	1.689.909	14,49	1.526.965	46.483
1968	1.903.400	13,78	1.710.143	51.449
1969	2.151.350	12,91	1.929.673	57.489
Base 1980:				
1970	2.442.590	11,54	2.159.702	63.736
1971	2.770.620	12,12	2.457.497	71.878
1972	3.246.100	11,44	2.899.805	84.058
1973	3.897.910	11,14	3.499.033	100.517
1974	4.825.840	10,35	4.334.176	123.315
1975	5.702.240	10,15	5.084.507	143.164
1976	6.861.990	9,60	6.102.032	169.798
1977	8.711.960	9,40	7.739.482	212.813
1978	10.770.700	9,19	9.577.672	260.422
1979	12.556.300	8,12	11.126.938	299.855
1980	14.514.697	7,59	12.769.352	341.553
1981	16.080.404	6,67	13.911.667	368.459
1982	18.533.984	6,80	15.995.660	421.159
1983	20.910.324	6,77	17.914.259	469.302
1984	23.543.510	7,13	20.117.031	524.676
Base 1985:				
1985	26.219.478	6,17	23.301.319	579.184
1986	29.506.291	6,17	25.352.027	655.628
1987	33.006.353	6,18	28.536.809	734.874
1988	36.902.261	5,56	31.925.351	818.679
1989	41.218.913	4,83	35.836.739	915.149

Fuente: <<Instituto Nacional de Estadística>>.

(*) Recoge la participación de las ramas agraria y pesquera.

CAPITULO 30

FINANCIACION AGRARIA

Se incluye la información sobre créditos, subvenciones e inversión en el sector agrario.

FINANCIACION AGRARIA

CREDITO AGRARIO: Serie histórica de los créditos concedidos por la Banca Oficial

Años	Banco de Crédito Agrícola						(1) Banco Hipotecario - Millones de Pts.
	Directos - Millones de Pts.	A través de entidades colaboradoras - Millones de Pts.	A través del IRYDA - Millones de Pts.	A través del SENPA - Millones de Pts.	A través del servicio del tabaco - Millones de Pts.	Total - Millones de Pts.	
1965	-	-	-	-	-	10.518	131
1970	3.796	8.530	2.100	200	8	14.634	208
1971	4.065	6.914	2.900	-	2	13.881	144
1972	3.696	6.642	2.850	174	10	13.372	159
1973	4.237	8.790	3.392	130	7	16.556	273
1974	8.031	11.109	5.300	120	7	24.567	305
1975	9.826	11.866	5.500	518	18	27.728	402
1976	9.700	17.156	6.500	194	80	33.630	419
1977	10.724	18.808	6.630	200	50	36.412	659
1978	13.285	14.441	4.229	300	50	32.305	408
1979	12.789	19.266	4.250	300	50	36.655	231
1980	17.229	16.801	4.250	500	250	39.030	82
1981	26.951	23.802	4.215	700	85	55.753	55
1982	37.858	24.178	-	90	-	62.126	7
1983	43.427	20.703	-	7	-	61.913	10
1984	32.908	29.005	-	-	-	61.913	-
1985	50.040	27.025	-	-	-	77.075	-
1986	62.279	32.080	-	-	-	94.359	-
1987	52.734	40.932	-	-	-	93.666	-
1988	98.546	21.049	-	-	-	119.595	-
1989	143.678	-	-	-	-	143.678	-

Fuente: <<La Agricultura, la Pesca y la Alimentación Española>>.

CREDITO AGRARIO: Concesiones netas de créditos concedidos por el Banco de Crédito Agrícola, por finalidades

Años	1987		1988		1989	
	Millones de Pts.	% Sobre total concedido.	Millones de Pts.	% Sobre total concedido.	Millones de Pts.	% Sobre total concedido.
Mejora de secano	1.561	1,7	818,1	0,7	1.393,3	1,0
Mejora de regadío	7.428	7,9	3.990,6	3,3	2.786,1	1,9
Implantación de cultivos	3.274	3,5	1.495,1	1,3	4.564,8	3,2
Explotaciones ganaderas	5.523	5,9	3.976,5	3,3	3.024,8	2,1
Adquisición de maquinaria	20.795	22,2	12.174,4	10,2	5.637,4	3,9
Construcciones y otras mejoras rurales	6.896	7,4	5.847,6	4,9	4.216,8	2,9
Industrias agrarias	10.689	11,4	9.395,5	7,9	70.283,5	49,0
Campaña	69	0,1	33.535,1	28,0	9.183,5	6,4
Comercio interior	22.776	24,3	21,0	0,0	14.247,2	10,0
Acceso a la propiedad (largo plazo)	1.743	1,9	2.026,6	1,7	2.814,6	1,9
Atenciones especiales	1.507	1,6	-	-	9.639,7	6,7
Atenciones diversas (medio plazo)	2.673	2,8	13,9	0,0	8.048,9	5,6
Atenciones excepcionales	4.393	4,7	36.398,3	30,4	1.492,4	1,0
Otros préstamos	4.339	4,6	9.902,3	8,3	6.344,7	4,4
TOTAL	93.666	100,0	119.595,0	100,0	143.677,7	100,0

Fuente: <<La Agricultura, la Pesca y la Alimentación Española >>. En 1989, S.G. de Estructuras Agrarias.

CREDITO AGRARIO: Finalidades de los préstamos concedidos por el IRYDA (en millones de pesetas)

	1986	1987	1988	1989
Construcciones rurales	2.336,0	2.577,8	2.649,2	2.621,5
Regadíos	1.486,9	1.993,0	1.978,6	1.992,8
Compra de tierras	259,2	439,3	621,6	578,4
Adquisición de ganado	186,4	102,1	102,2	65,9
Adquisición de maquinaria	206,3	171,0	179,6	207,8
Mejora del suelo	210,5	145,4	113,0	238,9
Plantaciones	143,5	177,1	109,6	132,2
Electrificación e Industrias	89,2	152,2	214,7	323,8
Otras finalidades	20,8	10,0	13,1	8,8
TOTAL	4.938,8	5.767,9	5.981,6	6.170,1

Fuente: <<La Agricultura, la Pesca y la Alimentación Española >>. En 1989, S.G. de Estructuras Agrarias.

FINANCIACION AGRARIA

CREDITO AGRARIO: Préstamos concedidos por el Servicio Pósitos en 1989

Comunidades Autónomas	Pósitos funcionando	Nº de préstamos	Capital prestado	En miles de pesetas	
				Aportaciones municipios	Préstamos extraordinarios
Andaluca	644	26.575	1.525.146	113.852	75.950
Aragón	659	2.685	191.514	9.270	5.000
Asturias	32	63	4.183	-	-
Baleares	43	719	109.545	18.231	-
Canarias	74	3.467	266.450	20.029	-
Cantabria	88	832	76.259	13.650	-
Castilla-La Mancha	897	9.133	459.264	35.636	27.500
Castilla y León	2.137	6.606	287.628	12.214	-
Cataluña	661	2.493	165.209	4.111	-
Extremadura	353	5.821	259.462	12.110	11.800
Galicia	118	336	20.071	-	-
Madrid	169	1.158	67.292	4.794	-
Murcia	33	1.444	67.366	-	-
Rioja (La)	137	222	9.680	1.221	-
Comunidad Valenciana	461	13.012	1.315.086	92.872	18.200
País Vasco	89	4	47.700	-	-
TOTAL ...	6.595	74.570	4.871.855	337.990	138.450

Fuente: <<La Agricultura, la Pesca y la Alimentación Española 1989>>.

CREDITO AGRARIO: Concesiones netas de créditos concedidos por el Banco de Crédito Agrícola, por finalidades, en 1989

Finalidades	Millones	%
AGRICULTURA	41.670,2	29,0
Mejoras territoriales	4.179,4	2,9
Compra de tierras	2.814,6	2,0
Maquinaria agrícola	5.637,4	3,9
Instal., depend., servicios	4.216,8	2,9
Cultivos y plantaciones	4.564,8	3,1
Ganadería	3.024,8	2,1
Otros	8.048,9	5,6
Campaña	9.183,5	6,4
PESCA	6.344,7	4,5
Acuicultura y otros	5.695,4	4,0
Barcos de pesca	113,8	0,1
Campaña	535,5	0,4
MEJORA DEL MEDIO RURAL	9.639,7	6,7
Vivienda rural	952,2	0,7
Equip. rural y servicios	8.680,2	6,0
Otros	7,3	-
INDUSTRIA	70.283,5	48,9
COMERCIO	14.247,2	9,9
SIN CLASIFICAR	1.492,4	1,0
TOTALES	143.677,7	100,0

Fuente: <<La Agricultura, la Pesca y la Alimentación Española, 1989>>.

Nota: Las rúbricas de este cuadro, cambian con respecto al mismo cuadro del Anuario anterior.

FINANCIACION AGRARIA

EVOLUCION DE LOS CREDITOS AL SECTOR AGRARIO
(Créditos subsistentes al 31 de diciembre de cada año. Millones de pesetas)

Años	Entidades oficiales de crédito	Cajas de ahorros	Cajas rurales	Banca privada	Total
1967	27,9	21,3	9,7	31,8	90,7
1968	33,3	34,8	10,8	35,2	114,1
1969	40,0	41,3	11,7	40,4	133,4
1970	45,1	45,3	15,9*	40,3	146,6
1971	50,3	49,6	18,3	47,5	165,7
1972	51,6	52,8	22,7	57,4	184,5
1973	55,5	57,2	33,4	74,8	220,9
1974	67,2	61,4	45,4	91,0	265,0
1975	82,3	58,5	54,5	100,8	296,1
1976	99,1	61,5	72,9	119,9	353,3
1977	118,4	74,1	92,4	129,3	414,2
1978	130,9	81,1	116,0	150,8	478,8
1979	144,6	90,5	149,6	175,0	559,7
1980	155,1	70,1	203,4	142,5**	571,1
1981	172,8	84,8	257,2	164,8	679,6
1982	197,5	118,7	316,0	180,8	819,0
1983	211,1	141,1	353,8	225,4	931,4
1984	226,7	141,9	361,6	237,0	967,2
1985	213,1	158,5	394,1	267,8	1.053,5
1986	238,2	206,8	411,1	274,7	1.130,8
1987	256,5	248,2	460,5	298,0	1.263,2
1988	287,8	318,0	452,7	365,3	1.423,8
1989	296,8	345,3	523,8	385,2	1.551,1

Fuente: Servicio de Cuentas y Balances.

* A partir de 1970 se incluye la actividad de las Cajas Comarcales y Locales.

** Cambio de sistema de evaluación.

FINANCIACION AGRARIA

RESUMEN DE SUBVENCIONES POR ORGANISMOS DEL MAPA
(Millones de pesetas)

Organismo	1986	1987	1988	1989
I.R.Y.D.A. (1)	9.259,5	7.930,8	16.785,8	27.711,9
F.O.R.P.P.A.	17.977,9	10.923,0	6.066,5	5.984,5
S.E.N.P.A. (*)	465,0	377,6	322,0	-
D.G.I.C.A. (2)	3.096,9	1.858,0	4.178,0	-
D.G.P.A.	33.839,0	30.579,8	31.668,0	32.617,0
D.G.I.A.A.	3.222,5	3.013,2	6.169,6	6.199,4
E.N.E.S.A.	3.665,6	4.520,3	6.000,0	8.700,0
I.C.O.N.A.	191,0	366,7	2.186,7	2.019,9
I.R.A.	179,0	219,4	240,0	270,0
S.G.T.	162,0	173,8	s.d.	-
TOTAL	72.058,4	59.760,6	73.616,6	83.502,7

(1) En 1.989 la S.G.E.A.

(2) En 1.989 incluido en la S.G.E.A. (IRYDA).

(*) Se excluyen aquellas subvenciones, gestionadas por el SENPA, actuando como agencia ejecutiva del FORPPA, para evitar duplicidades.

Fuente: <<La Agricultura, la Pesca y la Alimentación Española>>.

SUBVENCIONES: Serie histórica (1)

Años	Millones de pesetas
1960	1.359
1961	1.761
1962	2.043
1963	3.402
1964	5.429
1965	3.321
1966	3.598
1967	3.309
1968	3.464
1969	5.133
1970	5.817
1971	5.173
1972	6.145
1973	7.611
1974	7.778
1975	13.620
1976	12.379
1977	15.184
1978	15.098
1979	21.395
1980	34.915
1981	43.828
1982	60.990
1983	68.506
1984	61.590
1985	74.263
1986	72.058
1987	59.761
1988	73.617
1989	83.503

Fuente: <<La Agricultura Española 1988>>.

(1) Subvenciones que llegan de manera objetiva y personalizada al sector agrario a través de los organismos del MAPA.

FINANCIACION AGRARIA

INVERSION PUBLICA REAL EN EL SECTOR AGRARIO
(Millones de pesetas)

Programa de actuación	1986	1987	1988	1989
Mejoras de la infraestructura agraria	21.030,6	23.172,9	33.953,7	33.182,8
Protección y Mejora del Medio Rural	9.685,0	11.406,7	16.207,9	16.768,5
Investigación y Experimentación Agraria y Pesquera	1.701,9	1.079,7	2.402,2	3.613,5
Promoción Cooperativa y Social y Divulgación de Tecnología	4.383,3	3.143,2	4.221,3	5.953,7
Sanidad Vegetal y Animal	6.554,0	7.409,1	8.209,3	8.788,9
Ordenación, Fomento y Mejora de la Producción Agraria y Pesquera	5.468,3	5.267,5	5.914,6	4.955,8
Reestructuración de los Sectores de Producción Agrarios y Pesqueros	10.662,0	10.276,9	10.844,2	22.362,2
Regulación del Mercado y Sostentamiento de precios Agrarios y Pesqueros	1.305,1	1.068,8	731,5	933,2
Comercialización, Industrialización y Ordenación Alimentaria	6.117,8	5.313,9	8.124,2	6.229,8
Previsión de Riesgos en los Sectores Agrario y Pesquero	1.608,0	2.487,8	595,9	385,0
Publicaciones	-	-	210,0	226,8
TOTAL	68.516,0	70.626,5	91.414,8	103.400,2

Fuente: <<La Agricultura, la Pesca y la Alimentación Española 1988>>.

SUBVENCIONES A EMPRESARIOS PRIVADOS INCLUIDAS EN EL PROGRAMA
DE INVERSIONES PUBLICAS (Millones de pesetas)

Programa de actuación	1986	1987	1988	1989
Ordenación y mejora de la producción agraria	8.985,3	8.717,5	3.947,7	3.672,7
Acceso de jóvenes a la Dirección y Gestión de explotaciones	2.130,9	453,7	2.811,5	1.568,4
Reestructuración de sectores productivos	7.255,3	8.841,4	9.865,7	5.672,3
Ordenación de la oferta agraria	846,4	2.400,0	977,6	1.559,9
Fomento de la Industrialización	3.429,1	1.225,9	5.988,6	7.156,3
Transformación en regadíos	1.921,8	3.424,8	3.494,2	4.466,2
Acciones Comunitarias	901,2	1.099,5	1.277,3	673,7
Reparación de daños catastróficos	-	-	2.217,1	4.159,4
Otras actividades	82,8	173,8	71,0	201,3
TOTAL	25.552,8	26.336,6	30.650,7	29.130,2

Fuente: <<La Agricultura, la Pesca y la Alimentación Española 1988>>.

ESTIMACION DE LA INVERSION PRIVADA AGRARIA
(En miles de millones de pesetas)

Programa de actuación	1986	1987	1988	1989
Tractores, cosechadoras y motocultores	67,4	73,6	80.624	82.455
Otras máquinas y aperos	28,9	31,5	34.553	35.338
Regadíos	11,4	13,5	8.527	26.634
Secanos	2,9	2,2	1.169	2.473
Plantaciones	64,9	45,0	58.518	80.971
Construcciones y mejoras	12,4	13,7	12.300	32.259
Ganado	94,3	145,5	175.284	156.001
Suma	282,2	325,0	370.975	416.131
Mejoras por cuenta propia	59,3	59,0	64.251	64.861
Suma	341,5	384,0	435.226	480.992

Fuente: <<La Agricultura, la Pesca y la Alimentación Española>>.

(1) Millones de pesetas.

FINANCIACION AGRARIA

INVERSION AGRARIA TOTAL: Serie histórica de su importe

Años	Inversión agraria					
	Pública				Privada - Millones de ptas	Total - Millones de ptas
	Ministerio de Agricultura - Millones de ptas	Ministerio de Obras Públicas - Millones de ptas	Ministerio de Comercio - Millones de ptas	Total - Millones de ptas		
1962	3.945	3.955	-	7.900	9.130	17.030
1963	5.572	5.024	-	10.596	9.602	20.198
1964	6.049	5.875	-	11.924	8.143	20.067
1965	6.239	6.438	-	12.677	14.647	27.324
1966	6.289	6.897	-	13.186	17.275	30.461
1967	6.337	5.874	-	12.221	20.516	32.727
1968	6.399	5.510	-	11.909	21.740	33.649
1969	7.706	5.344	-	13.050	23.739	36.789
1970	8.186	6.073	-	14.259	21.983	36.242
1971	8.842	12.566	-	21.408	24.271	45.679
1972	11.831	7.923	134	19.888	23.432	43.320
1973	14.757	9.074	125	23.956	54.641	78.597
1974	17.883	11.458	275	29.616	71.680	101.296
1975	18.934	10.879	270	30.084	103.300	133.384
1976	19.434	10.541	-	29.975	115.900	145.875
1977	31.881	22.311	-	54.192	150.900	205.092
1978	30.579	22.853	-	53.432	155.600	209.032
1979	43.016	13.957	-	56.973	156.700	213.673
1980	47.766	12.030	-	59.796	185.700	245.496
1981 (1)	49.525	16.297	-	65.822(2)	203.200	269.022
1982	84.022	-	-	84.022	269.800	353.822
1983	82.094	-	-	82.094	289.600	371.694
1984	76.166	-	-	76.166	347.000	423.166
1985	84.230	-	-	84.230	478.000	462.230
1986	68.525	-	-	68.525	374.400	442.925
1987	70.994	-	-	70.994	408.765	470.759
1988	91.406	-	-	91.406	435.226	526.632
1989	103.400	-	-	103.400	480.992	584.392

(1) A partir de 1981 se ofrecen las inversiones reales. En años anteriores se incluían gastos de funcionamiento inherentes a la inversión pública.

(2) La estimación de la cifra para 1981 comparable con la estructura de 1982 es de 61.700 millones.

Fuente: <<La Agricultura, la Pesca y la Alimentación Española>>.

1. The first part of the document discusses the importance of maintaining accurate records of all transactions. It emphasizes that every entry should be supported by a valid receipt or invoice. This not only helps in tracking expenses but also ensures compliance with tax regulations.

2. The second part of the document outlines the various methods used to collect and analyze data. It includes a detailed description of the survey process, from the selection of participants to the distribution and collection of questionnaires. The analysis section describes how the data was processed and the statistical methods used to interpret the results.

3. The third part of the document presents the findings of the study. It includes a series of tables and graphs that illustrate the key trends and patterns observed in the data. The text provides a clear and concise summary of these findings, highlighting the most significant results.

4. The final part of the document discusses the implications of the study and offers recommendations for future research. It suggests that further exploration is needed in certain areas, particularly regarding the long-term effects of the interventions studied. The authors also provide practical advice for organizations looking to implement similar programs.

CAPITULO 31

COMERCIO EXTERIOR

Se recoge la información sobre importaciones y exportaciones agrarias según capítulos del arancel y áreas de procedencia y destino, y los índices de precios del comercio exterior agrario.

COMERCIO EXTERIOR

EVOLUCION DEL COMERCIO EXTERIOR AGRARIO (a precios corrientes)

Años	Importaciones		Exportaciones	
	Millones de Ptas	Indices 1968 = 100	Millones de Ptas	Indices 1968 = 100
1970	66.629	119,7	60.176	108,1
1971	77.055	138,4	64.781	116,3
1972	94.405	169,5	69.894	125,5
1973	126.978	228,0	91.211	163,8
1974	169.547	304,5	102.753	184,5
1975	181.421	325,8	104.653	187,9
1976	197.867	355,3	137.263	246,5
1977	262.750	471,9	177.046	317,9
1978	284.103	510,2	214.766	385,7
1979	300.925	540,4	261.944	470,4
1980	348.507	625,9	297.717	534,6
1981	386.457	694,0	370.802	665,9
1982	451.330	810,5	397.502	713,8
1983	589.680	1.059,0	496.397	891,4
1984	641.247	1.151,6	650.491	1.168,2
1985	652.539	1.171,8	681.756	1.224,3
1986	719.352	1.291,8	679.334	1.220,0
1987	760.923	1.366,5	821.123	1.474,6
1988	873.418	1.568,5	878.307	1.577,3
1989	993.601	1.784,3	892.566	1.602,9

Fuente: Dirección General de Aduanas.

COMERCIO EXTERIOR

IMPORTACIONES DE PRODUCTOS AGRARIOS: Análisis por capítulos arancelarios
(Millones de pesetas. A precios corrientes)

Capítulos del arancel	1975	1980	1985	1986	1987	1988	1989
01 Animales vivos	823,2	1.352,6	10.095,8	22.784,1	19.206,6	19.988,5	36.169,4
02 Carnes y despojos comestibles	6.455,8	6.712,8	17.347,8	35.140,9	36.022,8	42.590,5	58.605,3
04 Leche y productos lácteos; huevos de ave, miel natural	5.958,4	9.696,0	210.595,4	33.055,6	31.508,3	40.818,6	48.710,2
05 Productos de origen animal, no expresados ni comprendidos en otra parte del arancel	945,7	2.134,6	4.568,6	4.125,3	5.114,1	6.205,2	7.214,9
06 Plantas vivas y productos de la floricultura	450,2	1.476,4	4.065,4	5.134,7	6.563,7	9.112,1	10.717,2
07 Legumbres, plantas, raíces y tubérculos alimenticios	3.729,5	5.827,0	12.390,2	20.340,2	32.951,0	33.382,8	43.131,0
08 Frutos comestibles, cortezas de agrios y melones	1.644,4	5.192,1	10.719,3	12.562,1	18.377,9	54.835,7	57.723,5
09 Café, té, mate y especias	7.140,2	41.689,8	63.779,9	81.706,6	49.646,5	46.689,1	44.339,9
10 Cereales	38.793,8	66.252,8	91.410,0	75.690,2	46.388,0	62.886,1	50.878,1
11 Productos de la molinería; malta, almidón y féculas, gluten, inulina	254,0	623,9	1.138,8	1.982,1	3.408,8	2.992,1	4.645,9
12 Semillas y productos oleaginosos; semillas; simientes y frutos diversos; plantas industriales y medicinales; pajas y forrajes	27.299,7	70.239,2	86.278,9	82.652,9	86.546,7	79.073,6	94.983,8
13 Materias primas vegetales tintóreas o currientes; gomas resinas y otros jugos y extractos vegetales	772,8	1.486,3	2.725,1	4.127,7	3.125,3	3.542,1	3.577,8
14 Materias para trenzar y tallar, otros productos de origen vegetal no expresados ni comprendidos en otra parte del arancel	332,1	865,1	1.719,2	1.723,3	1.920,0	3.171,6	2.368,1
15 Grasas y aceites (animales y vegetales), productos de su desdoblamiento; grasas alimenticias elaboradas; ceras de origen animal o vegetal	9.894,8	11.146,8	19.746,9	21.768,5	23.741,1	26.017,8	35.304,6
17 Azúcares y artículos de confitería	22.964,8	1.010,2	3.625,1	8.466,8	15.099,3	15.830,0	20.223,9
18 Cacao y sus preparados	4.184,0	8.605,7	19.865,2	18.258,5	19.619,5	20.551,8	19.948,7
19 Preparados a base de cereales, harinas o féculas; productos de pastelería	135,4	911,3	1.295,0	3.991,7	6.727,7	12.803,3	14.549,9
20 Preparados de legumbres, hortalizas y frutas y otras plantas o partes de plantas	1.447,5	2.416,0	5.125,1	5.435,7	8.153,6	14.753,9	16.721,4
21 Preparados alimenticios diversos	893,3	3.498,8	6.808,2	8.322,1	16.377,7	16.377,7	19.216,7
22 Bebidas, líquidos alcohólicos y vinagres	2065,3	6.964,3	15.425,2	27.247,0	37.155,5	46.894,5	52.492,0
23 Residuos y desperdicios de las Industrias alimentarias; alimentos preparados para animales	3.539,8	3.833,8	34.514,3	39.415,3	41.281,3	69.773,2	71.526,4
24 Tabaco	8.382,9	22.343,5	57.383,4	44.699,8	43.151,6	72.590,7	68.979,2
41 Pielés y cueros	8.163,2	12.885,8	55.826,8	55.451,8	75.624,3	74.773,4	76.904,3
44 Madera, carbón vegetal y manufacturas de madera	13.037,3	39.088,7	53.975,4	59.880,5	73.914,9	94.264,4	123.315,0
45 Corcho y sus manufacturas	81,5	119,5	636,7	1.068,4	1.699,9	2.924,1	4.120,6
46 Manufacturas de espartería y cestería	279,5	683,2	1.075,3	1.299,5	1.673,0	2.261,4	2.469,1
50 Seda, borra de seda (schappe) y borrrillas de seda	169,5	698,3	1.672,2	1.936,3	2.510,4	3.687,0	4.592,4
53 Lana, pelos y crines	3.178,5	6.201,2	13.888,1	13.763,8	14.897,5	5.659,0	5.330,9
54 Lino y ramío	363,4	579,0	2.252,7	2.734,4	3.259,3	38.673,4	51.624,6
55 Algodón	7.145,6	12.954,1	30.574,3	24.002,7	37.749,3	34.903,3	44.559,9
57 Las demás fibras textiles vegetales; hilados de papel y tejidos de papel hilado	905,2	996,8	2.014,8	1.653,8	1.521,5	5.540,1	7.410,9
TOTAL	181.431,3	348.485,6	842.539,1	720.422,3	748.559,4	963.547,0	1.102.355,6

COMERCIO EXTERIOR

EXPORTACIONES DE PRODUCTOS AGRARIOS: Análisis por capítulos arancelarios
(Millones de pesetas. A precios corrientes)

Capítulos del arancel	1975	1980	1985	1986	1987	1988	1989
01 Animales vivos	246,4	1.159,9	1.328,4	2.346,3	3.571,7	2.948,5	3.354,2
02 Carnes y despojos comestibles	572,6	2.738,1	4.583,5	6.614,9	10.507,3	17.747,3	25.802,9
04 Leche y productos lácteos; huevos de ave, miel natural	621,6	3.512,6	1.510,5	3.433,9	8.507,9	18.871,3	22.908,0
05 Productos de origen animal, no expresados ni comprendidos en otra parte del arancel	380,5	613,0	1.873,9	1.843,6	2.895,3	2.894,1	3.408,5
06 Plantas vivas y productos de la floricultura	662,4	2.669,4	7.005,8	8.874,7	12.683,7	14.120,9	14.190,4
07 Legumbres, plantas, raíces y tubérculos alimenticios	10.863,5	33.566,8	81.861,9	82.705,0	107.512,8	118.950,1	120.062,2
08 Frutos comestibles, cortezas de agrios y melones	32.401,1	80.656,4	147.611,6	203.298,5	218.785,1	234.288,8	234.382,9
09 Café, té, mate y especias	1.399,4	3.691,9	9.409,9	8.464,1	9.917,6	10.156,5	8.574,4
10 Cereales	1.431,5	2.511,8	21.677,6	22.155,5	47.311,1	65.117,3	68.052,0
11 Productos de la molinería; malta, almidón y féculas, gluten, inulina	385,4	2.559,5	4.700,9	3.101,2	4.312,4	3.737,7	3.463,7
12 Semillas y productos oleaginosos; semillas; simientes y frutos diversos; plantas industriales y medicinales; pajas y forrajes	973,0	2.983,1	6.472,9	6.028,9	7.384,2	8.148,6	4.997,3
13 Materias primas vegetales tintóreas o curtientes; gomas resinas y otros jugos y extractos vegetales	1.011,4	2.645,8	7.584,7	7.535,8	5.794,5	5.632,9	6.392,4
14 Materias para trenzar y tallar, otros productos de origen vegetal no expresados ni comprendidos en otra parte del arancel	125,0	264,1	484,1	454,8	488,2	531,7	526,1
15 Grasas y aceites (animales y vegetales), productos de su desdoblamiento; grasas alimenticias elaboradas; ceras de origen animal o vegetal	7.235,6	33.992,1	80.515,6	47.237,2	64.072,9	81.919,7	51.471,2
17 Azúcares y artículos de confitería	834,6	1.940,0	7.779,9	14.506,2	22.753,1	23.520,7	17.462,0
18 Cacao y sus preparados	1.327,8	3.290,6	7.021,2	5.041,8	5.018,0	7.238,8	7.714,5
19 Preparados a base de cereales, harinas o féculas; productos de pastelería	247,5	852,8	2.664,4	2.701,2	2.653,5	8.219,4	9.731,5
20 Preparados de legumbres, hortalizas y frutas y otras plantas o partes de plantas	14.173,0	28.251,3	80.041,8	65.597,6	77.933,5	88.281,9	97.491,5
21 Preparados alimenticios diversos	734,8	5.492,7	9.133,7	11.659,9	11.971,0	16.967,8	18.666,2
22 Bebidas, líquidos alcohólicos y vinagres	13.398,6	33.173,5	68.249,0	68.703,5	70.851,5	85.504,4	88.862,9
23 Residuos y desperdicios de las industrias alimentarias; alimentos preparados para animales	733,3	2.284,4	16.579,9	7.545,2	6.006,7	8.754,2	6.944,4
24 Tabaco	316,2	1.914,3	1.141,4	2.016,1	7.945,0	4.494,6	5.116,7
41 Pieles y cueros	3.069,7	8.253,2	21.960,0	20.292,8	24.416,7	27.907,5	30.554,3
44 Madera, carbón vegetal y manufacturas de madera	3.923,8	16.349,6	39.459,9	33.495,0	32.515,8	37.315,8	38.499,4
45 Corcho y sus manufacturas	2.176,9	5.730,0	7.735,0	8.333,9	9.722,8	11.002,9	14.492,6
46 Manufacturas de espartería y cestería	507,0	1.047,1	1.753,4	1.511,8	1.784,0	1.609,0	1.902,9
50 Seda, borra de seda (schappe) y borrrillas de seda	17,3	45,0	150,6	59,5	79,5	300,1	530,8
53 Lana, pelos y crines	2.113,3	7.115,3	14.692,3	10.837,5	13.989,0	1.538,6	1.370,6
54 Lino y ramlo	146,2	442,0	1.353,9	1.488,3	1.377,6	22.717,3	24.845,9
55 Algodón	2.499,7	7.861,6	25.342,4	21.392,3	24.181,3	46.168,9	39.890,7
57 Las demás fibras textiles vegetales; hilados de papel y tejidos de papel hilado	123,6	108,7	75,1	56,2	37,7	6.393,5	6.405,2
TOTAL	104.652,7	297.716,6	681.755,2	679.333,2	816.981,4	983.000,8	978.068,3

COMERCIO EXTERIOR: Detalle por partidas del comercio de alimentos, productos agrícolas, maquinaria y materias agrícolas, 1989

Clave estadística N.B.D.	Partida arancelaria y designación de la mercancía (Productos)	Importaciones		Exportaciones	
		Cantidad	Valor	Cantidad	Valor
		Tm	Miles de Pts	Tm	Miles de Pts
01	ANIMALES VIVOS.	11.000.709	36.169.367	7.574.175	3.354.199
01	EQUINOS (Unidades).	916	241.068	55	7.375
02	BOVINOS (Unidades).	134.462	19.148.266	5.869	1.016.494
03	PORCINOS (Unidades).	934.963	9.631.907	4.396	83.336
04.10	OVINO (Unidades).	629.324	4.564.340	132.268	814.186
04.20	CAPRINO (Unidades).	3.508	23.859	13.658	39.502
05	AVES DE CORRAL (Unidades).	9.297.299	1.855.463	7.417.792	1.242.226
06	OTROS ANIMALES.	237	704.464	137	151.080
06.00.10	Conejos domesticos.	5	8.441	4	2.711
06.00.20	Palomas.	1	2.581	26	25.167
06.00.91.0 a 06.00.99.9	Los demás.	230	693.504	107	123.203
02	CARNE Y DESPOJOS COMESTIBLES. CARNES DE BOVINO, PORCINO, OVINO, CAPRINO Y EQUINO.	216.310	64.048.871	79.418	25.802.823
01;02	De Bovino.	43.898	19.199.300	42.129	14.239.493
03	De Porcino.	67.141	19.898.251	8.474	2.258.177
04	De Ovino y Caprino.	16.286	5.488.560	7.241	2.026.197
05	De Equino.	-	-	-	-
06	DESPOJOS DE EQUINO, BOVINO, PORCINO, OVINO Y CAPRINO.	14.935	1.696.141	4.958	642.551
07	AVES DE CORRAL MUERTAS Y SUS DESPOJOS COMESTIBLES, FRESCOS, REFRIGERADOS O CONGELADOS.	69.874	11.393.868	10.271	2.432.922
08	LAS DEMAS CARNES Y SUS DESPOJOS COMESTIBLES.	1.793	6.048.443	2.703	1.469.058
09	TOCINO, GRASAS DE CERDO Y GRASAS DE AVE DE CORRAL.	1.818	118.875	398	39.737
10	CARNES Y DESPOJOS COMESTIBLES DE CUALQUIER CLASE, SALADOS O EN SALMUERA, SECOS O AHUMADOS.	565	205.433	3.244	2.694.688
04	LECHES Y PRODUCTOS LACTEOS, HUEVOS DE AVE Y MIEL, LECHE Y NATA, FRESCOS, SIN CONCENTRAR NI AZUCARAR.	366.376	47.635.457	164.535	22.464.487
01	LECHE Y NATA, FRESCOS, SIN CONCENTRAR NI AZUCARAR.	211.815	11.658.546	23.131	1.310.422
02	LECHE Y NATA, CONSERVADAS, CONCENTRADAS O AZUCARADAS.	41.961	9.290.940	97.007	5.642.931
03	SUERO DE MANTEQUILLA, LECHE Y NATA CUAJADAS, YOGUR, KEFIR Y DEMAS LECHES Y NATAS FERMENTADAS O ACIFICADAS.	7.183	1.074.731	2.152	443.495
04	LACTOSUERO AZUCARADO O EDULCORADO DE OTRO MODO; PRODUCTOS CONSTITUIDOS POR LOS COMPONENTES NATURALES DE LA LECHE.	31.466	2.379.637	877	126.413
05	MANTEQUILLA, DEMAS MATERIAS GRASAS DE LA LECHE.	5.204	1.668.440	25.399	9.888.739
06	QUESOS Y REQUESON.	40.521	17.567.501	8.215	3.873.888
07;08	HUEVOS Y YEMAS DE HUEVO.	30.940	4.431.602	6.161	788.737
09	MIEL NATURAL.	4.451	510.526	3.634	806.114
10	OTROS PRODUCTOS NO CONSIDERADOS ANTERIORMENTE.	18	128.265	111	47.243
05	PRODUCTOS DE ORIGEN ANIMAL NO EXPRESADOS NI COMPRENDIDOS EN OTRAS PARTIDAS.	33.384	7.214.852	42.800	3.408.457
01	CABELLO EN BRUTO, INCLUSO LAVADO O DESGRASADO; DESPERDICIOS DE CABELLO.	10	37.558	43	12.766
02	CERDAS DE JABALI Y CERDO, PELO DE TEJON Y OTROS PELOS DE CEPILLERIA.	330	385.479	165	61.815
03	CRINES Y SUS DESPERDICIOS.	67	53.451	2	1.911
04	TRIPAS, VEJIGAS Y ESTOMAGOS.	21.244	4.916.197	3.301	697.620
05	PIELAS Y OTRAS PARTES DE AVES.	497	201.485	152	10.632
06	HUESOS Y NUCLEOS CORNEOS.	3.440	53.709	96	32.005
07 a 11	LOS DEMAS PRODUCTOS DE ORIGEN ANIMAL.	7.796	1.566.973	39.041	2.591.708

COMERCIO EXTERIOR: Detalle por partidas del comercio de alimentos, productos agrícolas, maquinaria y materias agrícolas, 1989
(Continuación)

Clave estadística N.B.D.	Partida arancelaria y designación de la mercancía (Productos)	Importaciones		Exportaciones	
		Cantidad Tm	Valor Miles de Pts	Cantidad Tm	Valor Miles de Pts
06	PLANTAS VIVAS Y PRODUCTOS DE LA FLORICULTURA.	46.212	10.704.792	44.128	13.733.509
01;02	PLANTAS VIVAS BULBOS, CEBOLLAS, TUBERCULOS, RAICES, BROTES, RIZOMAS EN REPOSO VEGETATIVO, EN VEGETACION O EN FLOR Y DEMAS PLANTAS VIVAS INCL. ESQUEJES E INJERTOS.	42.864	8.674.764	17.176	4.495.463
03.10.11;03.10.51	ROSAS.	471	323.564	1.666	1.564.954
03.10.13;03.10.53	CLAVELES.	308	206.501	20.351	5.897.618
03.10.15;03.10.55	ORQUIDEAS.	45	59.199	1	368
03.10.21;03.10.61	GLADIOLOS.	38	11.339	295	71.678
03.10.25;03.10.65	GRISANTEMOS.	366	162.468	1.911	579.306
03.10.29;03.10.69	OTRAS FLORES Y CAPULLOS FRESCOS.	1.194	860.632	1.366	429.426
03.90	LOS DEMAS.	165	170.147	491	154.717
04	FOLLAJE, HOJAS, RAMAS, ETC.	761	236.180	871	539.979
07	LEGUMBRES Y HORTALIZAS, PLANTAS, RAICES Y TUBER- CULOS ALIMENTICIOS.	1.394.538	43.131.000	1.611.156	120.062.234
01	PATATAS FRESCAS O REFRIGERADAS.	415.575	10.039.359	111.827	3.535.841
01.10	Para siembra.	49.148	2.547.796	2.025	83.836
01.90.10	Se destinen a fabricación de fécula.	24	1.048	-	-
01.90.51 a 01.90.59	Temprana.	5.403	150.642	75.779	2.705.080
01.90.90	Las demás.	361.000	7.339.873	34.023	746.925
02	TOMATES FRESCOS O REFRIGERADOS.	13.364	1.148.455	410.826	30.205.432
02.00.10	Tomate del 1-XI al 14-V	5.047	225.704	365.727	27.058.573
02.00.90	Tomate del 15-V al 31-X	8.317	922.751	45.099	3.146.859
03	CEBOLLAS, CHALOTES, AJOS, PUERROS Y DEMAS HOR- TALIZAS ALIACEAS, FRESCAS O REFRIGERADAS.	17.696	660.514	253.478	8.980.327
03.10.11;03.10.19	Cebollas.	16.525	513.816	245.580	7.100.584
03.10.90	Chalotes.	72	8.846	64	2.531
03.20	Ajos.	484	87.088	7.137	1.656.340
03.90.00.0.10	Puerros.	604	48.774	263	39.262
03.90.00.0.90	Los demás.	11	1.990	434	181.610
04	COLES, COLIFLORES, COLES RIZADAS, COLINABOS, Y PRODUCTOS COMESTIBLES SIMILARES DEL GENERO BRA- SSICA, FRESCOS O REFRIGERADOS.	16.580	935.238	47.488	4.052.138
04.10	Coliflores y Brecoles.	12.595	804.948	17.515	1.543.982
04.20	Coles de Bruselas.	151	12.378	307	24.816
04.90.10	Coles blancas y coles rojas (Lombardas, etc).	3.217	86.445	1.118	55.768
04.90.90	Demás coles.	617	31.467	28.548	2.427.572
05	LECHUGAS Y ACHICORIAS FRESCAS O REFRIGERADAS.	6.658	1.135.246	125.600	9.391.333
05.11;05.19	Lechugas.	3.029	358.141	111.659	8.764.386
05.21 a 05.29	Achicorias.	3.629	777.105	13.941	626.947
06	ZANAHORIAS, NABOS, REMOLACHAS PARA ENSALADA, SALSIFIES, APIONABOS, RABANOS Y RAICES COMESTI- BLES SIMILARES, FRESCAS O REFRIGERADAS.	2.180	116.425	43.300	1.681.152
06.10.00.1	Zanahorias.	1.204	23.718	38.284	1.491.380
06.10.00.2	Nabos.	2	177	17	1.509
06.90.11 a 06.90.90	Los demás.	974	92.530	4.999	188.263
07	PEPINOS Y PEPINILLOS.	229	14.417	123.479	8.203.437
07.00.11 a 07.00.19	Pepinos.	13	1.176	121.179	7.846.621
07.00.90	Pepinillos.	216	13.241	2.300	356.816
08	LEGUMBRES, INCLUSO DESVAINADAS FRESCAS O REFRI- GERADAS.	5.392	212.588	26.867	4.104.877
08.10	Guisantes.	89	6.057	2.688	330.599
08.20	Alubias.	5.275	202.990	19.977	3.374.451
08.90.00.1	Habas.	1	89	3.091	201.301
08.90.00.9	Demás legumbres.	27	3.452	1.111	198.526
09	LAS DEMAS HORTALIZAS FRESCAS O REFRIGERADAS.	3.125	297.038	369.231	35.533.531
09.10	Alcachofas.	1.095	30.850	19.838	1.833.210
09.20	Espárragos.	246	47.936	13.415	4.067.547
09.30	Berenjenas.	185	20.014	12.932	1.053.632
09.51	Setas (champiñones y otros hongos).	222	62.506	608	288.905
09.52	Trufas.	-	1.158	10	253.539
09.60	Pimientos.	53	5.046	226.125	20.486.615
09.70	Espinacas.	-	30	50	6.010
09.90.20	Acelgas y Cardos.	1	128	1.628	51.580
09.90.31;09.90.39	Aceitunas.	-	-	894	49.345
09.90.70	Calabacines.	207	9.442	57.660	5.165.028
09.90.90.9.11 a 09.90.90.9.14	Calabazas. Las demás.	- 1.116	44 119.884	475 35.596	34.487 2.243.633
10	LEGUMBRES Y HORTALIZAS, INCLUSO COCIDAS CON AGUA O VAPOR CONGELADAS.	40.435	3.586.804	55.378	7.149.629
11	LEGUMBRES Y HORTALIZAS CONSERVADAS PROVISIONAL- MENTE PERO TODAVIA IMPROPIAS PARA LA ALIMENTACION.	2.229	284.746	46.152	1.624.485
11.10	Cebollas.	139	11.401	13	1.350
11.20.10	Aceitunas no destinadas a producir aceite.	103	10.881	2.140	230.170
11.20.90	Aceitunas que se destinen a producir aceite.	-	-	239	27.436
11.30	Alcaparras.	201	92.597	1.018	441.756
11.40	Pepinos y Pepinillos.	1.436	99.142	3.860	567.652
11.90.50.1 a 11.90.50.9	Champiñones.	233	49.541	38.045	244.700
11.90.70.0	Las demás.	117	21.184	837	111.421

COMERCIO EXTERIOR: Detalle por partidas del comercio de alimentos, productos agrícolas, maquinaria y materias agrícolas, 1989
(Continuación)

Clave estadística N.B.D.	Partida arancelaria y designación de la mercancía (Productos)	Importaciones		Exportaciones	
		Cantidad	Valor	Cantidad	Valor
		Tm	Miles de Pts	Tm	Miles de Pts
12	LEGUMBRES Y HORTALIZAS SECAS.	1.838	801.781	18.137	3.884.484
12.10	Patatas.	63	15.733	23	4.983
12.20	Cebollas.	890	209.120	390	21.275
12.30	Setas y Trufas.	92	185.333	28	174.542
12.90	Las demás.	793	391.595	17.696	3.683.684
13	LEGUMBRES SECAS DESVAINADAS.	173.976	11.664.860	18.597	1.627.684
13.10	Guisantes.	44.657	1.665.413	7.827	164.669
13.20	Garbanzos.	42.627	3.570.680	2.508	390.123
13.31 a 13.39	Alubias.	31.262	3.762.417	3.424	621.986
13.40	Lentéjas.	26.285	1.610.655	4.673	424.995
13.50	Habas.	28.859	1.042.776	95	17.331
13.90	Las demás.	286	12.919	70	8.580
14	RAICES DE MANDIOCA, ARRURRUZ, SALEP, ACUATUR- MAS, BATATAS, BONIATOS Y RAICES, Y TUBERCULOS SIMILARES RICOS EN FECULA O EN INULINA, FRES- COS Y SECOS.	695.200	12.224.346	477	34.096
14.10	Raíces de mandioca.	695.193	12.222.582	1	188
14.20	Batatas (boniatos).	5	376	412	23.787
14.90	Los demás.	2	1.388	64	10.121
08	FRUTOS COMESTIBLES, CORTEZAS DE AGRIOS Y DE MELO- NES.	511.114	57.723.495	3.096.152	234.382.917
01	COCOS, NUECES DE BRASIL Y NUECES DE CAJUIL.	7.780	692.322	233	27.821
01.10	Cocos.	7.473	563.911	226	23.385
01.20	Nueces de Brasil.	238	86.144	2	818
01.30	Nueces de Cajuil.	69	42.267	5	3.618
02	LOS DEMAS FRUTOS CON CASCARA.	31.393	8.887.861	45.054	16.582.828
02.11.90	Almendras con cáscara no amargas.	78	33.911	1.551	315.997
02.12.90	Almendras sin cáscara no amargas.	1.380	545.170	25.946	11.826.632
02.21	Avellanas con cáscara.	180	28.793	674	97.508
02.22	Avellanas sin cáscara.	302	94.740	8.832	2.031.342
02.31	Nueces con cáscara.	14.424	2.988.957	160	40.157
02.32	Nueces sin cáscara.	1.282	628.177	26	16.264
02.40	Castañas.	2.463	143.773	7.865	909.030
02.50	Pistachos.	7.842	3.999.313	205	117.230
02.90;02.11.10;02.12.10	Los demás.	3.442	425.027	1.795	1.228.668
03	BANANAS O PLATANOS.	340.803	33.182.574	2.246	220.938
04	DATILES, HIGOS, PIÑAS (ANANAS), AGUACATES, GUA- YABAS, MANGOS Y MANGOSTANES, FRESCAS O SECAS.	24.516	3.410.018	14.214	2.235.186
04.10	Dátiles.	1.817	477.541	521	149.394
04.20	Higos.	1.484	280.266	1.023	124.910
04.20.10	Higos frescos.	-	-	90	13.448
04.20.90	Higos secos.	1.484	280.266	933	111.462
04.30	Piñas (ananás)	20.254	2.448.211	65	8.845
04.40	Aguacates.	903	187.246	12.605	1.952.023
04.50	Guayabas, mangos y mangostanes.	58	16.754	-	14
05	AGRIOS FRESCOS O SECOS.	289	18.243	2.319.494	140.542.039
05.10.11 A 05.10.49	Naranjas dulces frescas.	86	4.414	1.027.917	56.738.998
05.10.70;05.10.90	Las demás.	12	626	7.093	371.887
05.20	Mandarinas.	110	8.512	863.046	62.068.761
05.30	Límones.	81	4.487	415.300	20.999.278
05.40	Toronjas o Pomelos.	-	129	6.026	357.510
05.90	Los demás.	-	75	112	5.605
06	UVAS PASAS.	4.666	736.738	69.434	6.516.881
06.10.11 a 06.10.19	Uvas de mesa.	1.305	253.067	68.628	6.344.362
06.10.91 a 06.10.99	Las demás.	87	26.299	264	23.234
06.20	Pasas.	3.274	457.372	542	149.285
07	MELONES, SANDIAS Y PAPAYAS, FRESCOS.	128	16.660	254.224	19.120.023
07.10.10	Sandías.	-	20	132.697	7.311.080
07.10.90	Melones.	64	9.922	121.512	11.807.400
07.20	Papayas.	64	6.718	15	1.543
08	MANZANAS, PERAS Y MEMBRILLOS FRESCOS.	79.439	6.102.505	96.772	6.627.517
08.10	Manzanas.	60.057	4.284.314	40.645	2.270.183
08.20.10 a 08.20.39	Peras.	19.382	1.818.191	55.430	4.329.031
08.20.90	Membrillos.	-	-	697	28.303
09	ALBARICOQUES, CEREZAS, MELOCOTONES, CIRUELAS Y ENDRINAS FRESCOS.	5.330	734.037	117.631	13.294.464
09.10	Albaricoques.	127	12.538	20.940	1.997.876
09.20	Cerezas.	82	38.991	1.157	273.313
09.30	Melocotones, incluidos grifones y nectarinas.	3.384	477.413	68.022	8.213.746
09.40.11 a 09.40.19	Ciruelas.	679	113.381	27.512	2.809.529
09.40.90	Endrinas.	1.058	91.714	-	-
10	LOS DEMAS FRUTOS FRESCOS.	11.187	2.724.973	142.619	24.956.055
10.10	Fresas.	105	46.879	117.838	22.334.571
10.20	Frambuesa, zarzamoras, moras y moras-frambuesa.	12	11.758	13	3.155
10.20.10	Frambuesa.	12	11.758	5	1.976
10.20.90	Las demás.	-	-	8	1.179
10.30	Grosellas.	-	188	-	-
10.40	Arándanos, mirtilos y demás frutos del genero vaccinium.	-	299	7	1.151

COMERCIO EXTERIOR: Detalle por partidas del comercio de alimentos, productos agrícolas, maquinaria y materias agrícolas, 1989
(Continuación)

Clave estadística N.B.D.	Partida arancelaria y designación de la mercancía (Productos)	Importaciones		Exportaciones	
		Cantidad Tm	Valor Miles de Pts	Cantidad Tm	Valor Miles de Pts
10.90.10	Kwhs.	10.971	2.648.571	210	67.365
10.90.90	Los demás.	99	17.278	24.551	2.549.813
11	FRUTOS SIN COCER O COCIDOS CON AGUA O VAPOR, CONGELADOS.	1.405	261.470	23.438	2.524.203
12	FRUTOS CONSERVADOS PROVISIONALMENTE.	77	10.187	13.686	730.700
13	FRUTOS SECOS, EXCEPTO LOS DE LAS PARTIDAS 08.01 A 08.06;	4.068	939.510	926	300.923
13.10	Albaricoques.	473	126.867	372	141.142
13.20	Ciruelas.	3.485	762.471	162	41.668
13.30	Manzanas.	8	4.192	233	70.394
13.40.10	Melocotones, incluidos grifones y nectarinas.	-	320	-	-
13.40.30	Peras.	-	140	2	568
13.40.50	Papayas.	7	2.781	-	-
13.40.90;13.50	Los demás.	95	42.739	157	47.151
14	CORTEZAS DE AGRIOS Y DE MELONES FRESCOS, CONGE- LADAS, CONSERVADAS O DESECADAS.	45	6.394	6.182	703.341
09	CAFE, TE, YERBA MATE Y ESPECIAS.	172.075	44.339.910	20.112	8.574.356
01	CAFE Y SUCEDANEOS QUE CONTENGAN CAFE.	161.668	40.495.174	3.802	1.557.663
01.11 a 01.22	Cafe.	161.655	40.489.068	3.798	1.551.555
01.40	Sucedáneos de cafe que contengan cafe.	13	6.106	4	6.108
02	TE.	1.300	750.311	73	114.939
03	YERBA MATE.	72	20.743	-	781
04	PIMIENTA, PIMENTOS Y PIMENTON.	7.068	1.825.158	14.028	3.010.493
04.11 a 04.12	Pimienta.	2.871	1.017.234	87	81.023
04.20.10 a 04.20.39	Pimientos.	2.094	362.418	1.113	138.091
04.20.90.1	Pimentón.	2.103	445.506	12.828	2.791.379
05	VAINILLA.	4	17.421	1	1.808
06	CANELA Y FLORES DE CANELERO.	559	221.329	15	26.231
07	CLAVO.	201	50.019	5	7.825
08	NUEZ MOSCADA, MACIS, AMOMOS Y CARDAMOMOS.	231	173.628	11	17.265
09	SEMILLAS.	624	99.575	814	216.374
10	LAS DEMAS ESPECIAS.	346	686.551	1.931	3.620.409
10	CEREALES.	2.225.041	50.878.094	2.535.845	68.051.981
01	TRIGO Y MORCAJO O TRANQUILLON.	178.171	4.308.046	189.529	6.146.434
01.10.10	Trigo duro: Para siembra.	303	20.416	658	38.589
01.10.90	Trigo duro: los demás.	30.877	892.298	74.179	2.635.672
01.90.10	Escanda para siembra.	5.546	119.485	-	1
01.90.91	Trigo blando, morcajo o tranquillón: Para siembra.	5.756	133.612	5.575	243.396
01.90.99	Trigo blando, morcajo o tranquillón: Los demás.	135.689	3.142.235	109.117	3.228.776
02	CENTENO.	338	9.885	4.718	124.443
03	CEBADA.	8.895	199.628	1.660.546	35.939.659
03.00.10	Cebada para siembra.	2.163	73.325	24.310	382.941
03.00.90	Las demás.	6.732	126.303	1.636.236	35.556.712
04	AVENA.	12.725	310.101	18.950	601.492
04.00.10	Para siembra.	18	947	4.320	122.990
04.00.90	Las demás.	12.707	309.154	14.630	478.502
05	MAIZ.	1.378.279	28.256.971	456.769	13.213.372
05.10.11 a 05.10.19	Híbrido destinado a siembra.	53.800	2.362.235	1.822	532.821
05.10.90	Los demás maíces: semilla para siembra.	442	75.169	122	19.568
05.90	Los demás maíces: otros.	1.324.037	25.819.567	454.825	12.660.983
06	ARROZ.	224.012	10.110.129	204.374	11.950.597
06.10	Arroz cáscara (paddy).	100.740	3.809.104	24.413	1.288.376
06.20	Arroz descascarillado.	66.388	3.196.538	59.555	4.350.290
06.30.21 a 06.30.48	Arroz semiblanqueado (semielaborado).	59	5.893	126	13.423
06.30.61 a 06.30.98	Arroz blanqueado (elaborado).	54.420	3.009.390	104.412	5.523.695
06.40	Arroz partido.	2.405	89.204	15.868	774.813
07	SORGO PARA GRANO.	411.797	7.099.600	15	4.505
07.00.10	Híbrido para siembra.	8.673	135.795	15	4.505
07.00.90	Los demás.	403.124	6.963.805	-	-
08	ALFORFON, MIJO Y ALPISTE; LOS DEMAS CEREALES.	10.825	583.733	944	71.487
08.10	Alforfón.	1	188	-	-
08.20	Mijo.	2.695	120.103	87	3.213
08.30	Alpiste.	7.969	443.425	408	38.505
08.90.10	Triticale.	26	1.592	167	8.623
08.90.90	Los demás.	134	18.425	282	21.146
11	PRODUCTOS DE LA MOLINERIA; MALTA; ALMIDON Y FECU- LA; INULINA; GULUTEN DE TRIGO.	86.159	3.463.668	132.677	4.645.878
01	HARINA DE TRIGO Y DE MORCAJO O TRANQUILLON.	1.276	65.243	36.820	1.335.893
02	HARINA DE CEREALES; EXCEPTO DE TRIGO O MORCAJO O TRANQUILLON.	196	18.079	739	30.950
02.10	Centeno.	97	6.511	317	9.175
02.20	Maíz.	85	8.731	235	13.766
02.30	Arroz.	5	430	14	967
02.90.10	Cebada.	-	22	120	3.443

COMERCIO EXTERIOR: Detalle por partidas del comercio de alimentos, productos agrícolas, maquinaria y materias agrícolas, 1989
(Continuación)

Clave estadística N.B.D.	Partida arancelaria y designación de la mercancía (Productos)	Importaciones		Exportaciones	
		Cantidad	Valor	Cantidad	Valor
		Tm	Miles de Pts	Tm	Miles de Pts
02.90.30	Avana.	3	1.850	18	548
02.90.90	Las demás.	6	535	35	3.051
03	GRANONES; SEMOLA Y PELLETS DE CEREALES. GRANONES Y SEMOLA.	38.767	750.274	74.437	2.044.966
03.11	Trigo.	288	9.727	73.714	2.000.360
03.12	Avana.	-	-	36	1.061
03.13	Maíz.	35.787	696.967	180	5.673
03.14	Arroz.	-	-	235	12.338
03.19	Las demás.	1.178	19.363	-	1
PELLETS.					
03.21	De Trigo.	-	-	164	8.899
03.29	Los demás.	1.514	24.217	108	16.634
04	GRANOS DE CEREALES TRABAJADOS DE OTRA FORMA CON EXCEPCION DEL ARROZ DE LA PARTIDA 10.06; GERMEN DE CEREALES ENTERO; APLASTADO, EN COPOS O MOLIDO.	3.340	193.249	5.436	159.818
04.11 a 04.19	Granos aplastados o en copos.	2.033	103.357	115	5.286
04.21 a 04.29	Los demás granos trabajados.	1.274	85.188	5.321	154.448
04.30	Germen de cereales entero, aplastado, en copos o molido.	33	4.704	-	84
05	HARINAS, SEMOLA Y COPOS DE PATATA.	6.373	729.934	122	29.748
06	HARINAS Y SEMOLA DE LAS LEGUMBRES SECAS DE LA PARTIDA 07.14; HARINA, SEMOLA Y POLVO DE LOS PRODUCTOS DEL CAPITULO 8;	559	46.109	1.056	368.862
06.10	Harina y semola de las legumbres secas de la partida 07.13.	11	1.902	-	-
06.20	Harina y semola de sagú o de las raíces o tuberculos de la partida 07.14.	-	46	17	3.486
06.30	Harina, semola y polvo de los productos del capítulo 8.	548	44.161	1.039	365.376
07	MALTA.	17.864	653.896	3.923	190.410
08	ALMIDONES Y FECULAS.	17.087	906.559	10.079	472.305
08.11	Almidón de Trigo.	4.472	224.275	3	220
08.12	Almidón de Maíz.	2.087	102.347	10.046	468.300
08.19.10	Almidón de Arroz.	121	17.747	9	1.838
08.13	Fecula de la Patata.	10.303	549.037	2	134
08.14	Fecula de Mandioca.	33	2.949	18	1.686
08.19.90	Las demás.	71	10.155	1	127
08.20	Inulina.	-	49	-	-
09	GLUTEN DE TRIGO, INCLUSO SECO.	699	100.326	66	12.920
12	SEMILLAS Y FRUTOS OLEAGINOSOS; SEMILLAS Y FRUTOS DIVERSOS; PLANTAS INDUSTRIALES O MEDICINALES; PA- JA Y FORRAJE.	2.432.764	94.983.808	106.633	4.997.298
01	HABAS DE SOJA, INCLUSO QUEBRANTADAS.	2.129.797	69.644.631	4	1.019
02	CACAHUETES (CON CASCARA O SIN CASCARA).	36.318	4.037.686	175	24.358
03	COPRA.	-	-	-	5
04	SEMILLAS DE LINO.	988	51.347	4	259
05	SEMILLA DE NABO O DE COLZA.	2.814	138.014	240	12.771
06	SEMILLA DE GIRASOL.	100.674	7.181.248	2.444	1.083.768
07	LAS DEMAS SEMILLAS Y FRUTOS OLEAGINOSOS.	15.397	848.022	2.167	158.719
07.10	Nuez y Almendra de palma.	2	304	-	-
07.20	Algodón.	10.386	432.018	445	14.604
07.30	Ricino.	23	2.742	-	-
07.40	Sesamo (ajonjolí).	416	74.495	10	2.480
07.50	Mostaza.	318	21.734	-	-
07.60	Cártamo.	95	6.212	382	37.689
07.91	Adormidera.	16	6.997	956	74.498
07.99	Las demás.	4.141	303.520	374	29.448
08	HARINAS DE SEMILLAS O DE FRUTOS OLEAGINOSOS EX- CEPTO LA HARINA DE MOSTAZA.	15.021	551.035	295	14.866
09	SEMILLAS, FRUTAS Y ESPORAS, PARA SIEMBRA.	16.502	6.414.583	2.971	859.640
09.11.00	Remolacha azucarera.	895	1.237.164	334	181.150
09.19	Las demás remolachas.	58	20.440	4	9.145
09.21 a 09.26;	Gramíneas para forraje.	7.386	1.295.602	322	129.185
09.29.20 a 09.29.70					
09.29.11; 09.29.19	Veza.	7.092	224.631	1.893	109.006
09.29.90	Las demás forrajeras.	248	68.930	121	17.402
09.30	Semillas de plantas herbáceas utilizadas principalmente por la flor.	7	60.966	12	12.531
09.91; 09.99.99.2	Semillas de hortalizas.	639	3.414.646	214	365.559
09.99.10	Semillas forestales.	42	26.324	2	3.473
09.99.99.3	Tabaco.	-	845	-	3.815
09.99.99.9	Las demás.	135	65.035	69	28.374
10	CONOS DE LUPULO MOLIDOS O EN "PELLETS"; LUPINO. PLANTAS, SEMILLAS Y FRUTOS PARA PERFUMERIA Y MEDICINA O EN USOS INSECTICIDAS.	887	464.866	20	422
11		5.443	2.120.851	2.504	700.774
11.10	Raíz de Regaliz.	873	76.367	31	2.739
11.20	Raíz de Ginseng.	21	168.043	-	326
11.90.10	Pelite.	1	878	2	3.700
11.90.30	Habas de Sarapla.	-	-	5	155
11.90.50	Corteza de Quina.	8	1.338	-	-

COMERCIO EXTERIOR: Detalle por partidas del comercio de alimentos, productos agrícolas, maquinaria y materias agrícolas, 1989
(Continuación)

Clave estadística N.B.D.	Partida arancelaria y designación de la mercancía (Productos)	Importaciones		Exportaciones	
		Cantidad	Valor	Cantidad	Valor
		Tm	Miles de Pts	Tm	Miles de Pts
11.90.90.1	Hoja de Coca, Derris, Barbascos o Petalos de flores.	166	49.381	22	22.010
11.90.90.9	Los demás.	4.374	1.824.844	2.444	671.844
12	ALGARROBAS; ALGAS, REMOLACHA AZUCARERA Y CAÑA DE AZUCAR, FRESCAS O SECAS; INCLUSO PULVERIZADAS; HUESOS Y ALMENDRAS DE FRUTAS Y DEMAS PRODUCTOS VEGETALES EMPLEADOS PRINCIPALMENTE EN LA ALIMENTACION HUMANA, NO EXPRESADOS NI COMPRENDIDOS EN OTRAS PARTIDAS.	16.694	1.346.911	23.473	953.113
12.10.10	Algarrobas.	32	1.031	18.781	430.413
12.10.91;12.10.99	Garrofin (semillas de Algarroba).	2.780	577.934	1.272	179.095
12.20	Algas.	3.031	420.459	37	9.136
12.30	Huesos y Almendras de Albaricoque, de Melocotón o de Ciruela.	1	515	327	46.925
12.91	Remolacha Azucarera.	8.505	50.411	176	3.293
12.99.10	Raíces de Achicoria.	1.240	53.207	-	6
12.99.90	Las demás.	1.105	243.354	2.880	284.245
13	PAJA Y CASCABILLO DE CEREALES.	834	1.749	13.119	113.169
14	NABOS FORRAJEROS, REMOLACHAS FORRAJERAS, RAICES FORRAJERAS, HENO, ALFALFA, TREBOL, ESPARCETA, COLES FORRAJERAS, ALTRAMUCES, VEZAS Y PRODUCTOS FORRAJEROS SIMILARES, INCLUSO EN PELLETS.	91.362	2.125.530	59.257	1.050.141
14.10	Harina y "Pellets" de Alfalfa.	26.119	455.165	52.351	869.457
14.90.10	Remolachas, Nabos y demás raíces forrajeras.	20	872	4	100
14.90.90	Los demás.	65.223	1.669.493	6.902	180.584
13	GOMAS, RESINAS Y OTROS JUGOS Y EXTRACTOS VEGETALES.	4.395	3.577.831	10.349	6.392.407
01	GOMA LACA; GOMAS, RESINAS, GOMORRESINAS Y BALSAMOS NATURALES.	694	312.578	542	190.757
01.10	Goma Laca.	93	51.725	-	869
01.20	Goma Arábica.	361	138.784	7	3.462
01.90	Los demás.	240	122.069	535	186.426
02	JUGOS Y EXTRACTOS VEGETALES; MATERIAS PECTICAS; AGARAGAR Y OTROS MUCILAGOS Y ESPESATIVOS VEGETALES.	3.701	3.265.253	9.807	6.201.650
02.11	Opio.	1	2.551	-	-
02.12	Regaliz.	86	27.139	1	587
02.13	Lúpulo.	103	228.351	-	-
02.14	Peltre.	12	91.887	29	139.278
02.19.10	Aloe y maná.	8	2.278	9	5.000
02.19.30	Extractos vegetales mezclados para la fabricación de bebidas o de preparaciones alimenticias.	10	15.511	25	8.754
02.19.91 a 02.19.99	Los demás.	1.039	1.611.994	192	215.036
02.20.10.1;02.20.90.1	Pectinas.	313	320.796	5	3.966
02.20.10.9	Las demás materias pecticas.	8	9.386	-	-
02.31	Agar-agar.	125	127.813	650	1.723.095
02.32	Otros mucilagos y espesativos derivados de vegetales.	1.278	237.777	8.122	3.468.151
02.39	Los demás.	718	589.770	774	637.783
14	MATERIAS TRENZABLES Y DEMAS PRODUCTOS DE ORIGEN VEGETAL, NO EXPRESADOS NI COMPRENDIDOS EN OTROS CAPITULOS.	19.700	2.368.078	4.318	526.106
01	MATERIAS VEGETALES EMPLEADAS EN CESTERIA O ESPARTERIA.	2.204	624.910	2.650	351.872
02	MATERIAS VEGETALES UTILIZADAS COMO RELLENO.	318	14.973	3	1.390
03	MATERIAS VEGETALES UTILIZADAS ESPECIALMENTE EN LA FABRICACION DE ESCOBAS, CEPILLOS O BROCHAS.	348	47.340	21	959
04	PRODUCTOS VEGETALES NO EXPRESADOS NI COMPRENDIDOS EN OTRAS PARTIDAS.	16.830	1.680.855	1.644	171.885
15	GRASAS Y ACEITES ANIMALES O VEGETALES; PRODUCTOS DE SU DESDOBLAMIENTO; GRASAS ALIMENTICIAS ELABORADAS; CERAS DE ORIGEN ANIMAL O VEGETAL.	475.497	35.304.597	479.413	51.471.232
01	MANTECA Y GRASAS DE CERDO Y AVE DE CORRAL.	41.322	2.165.143	683	62.392
01.00.11	Manteca y grasas de cerdo destinadas a usos industriales.	14.878	734.675	13	903
01.00.19	Los demás.	25.042	1.364.740	670	61.487
01.00.90	Grasas de ave.	1.402	65.728	-	2
02	GRASAS DE LAS ESPECIES BOVINA, OVINA Y CAPRINA.	89.580	4.256.803	4	782
02.00.10	Destinada a usos industriales excepto productos para la alimentación humana.	67.953	3.157.008	2	194
03	ESTEARINA, OLEOESTEARINA, ACEITE DE MANTECA DE CERDO Y OLEOMARGARINA.	30	2.635	692	68.465
04	GRASAS Y ACEITES DE PESCADO Y DE MAMIFEROS MARINOS.	27.222	866.713	3.854	327.026
04.10	Aceite de hígado de pescado.	94	21.222	495	240.365

COMERCIO EXTERIOR: Detalle por partidas del comercio de alimentos, productos agrícolas, maquinaria y materias agrícolas, 1989
(Continuación)

Clave estadística N.B.D.	Partida arancelaria y designación de la mercancía (Productos)	Importaciones		Exportaciones	
		Cantidad	Valor	Cantidad	Valor
		Tm	Miles de Pts	Tm	Miles de Pts
04.20	Grasas y aceites de pescado excepto los aceites de hígado.	27.128	844.952	3.358	86.516
04.30	Grasas y aceites de mamíferos marinos y sus fracciones.	-	539	1	145
05	GRASA DE LANA Y SUSTANCIAS GRASAS DERIVADAS, INCLUIDA LA LANOLINA.	299	121.057	235	15.185
06	LAS DEMAS GRASAS Y ACEITES ANIMALES.	84.264	3.484.767	48	5.052
07	ACEITE DE SOJA.	406	34.008	191.214	964.996
08	ACEITE DE CACAHUETE.	290	44.013	-	49
09	ACEITE DE OLIVA.	22.481	5.866.642	109.163	29.485.162
09.10	Oliva vírgen.	16.696	4.289.687	58.558	16.671.896
09.90	Los demás.	5.785	1.576.955	50.605	12.813.266
10	LOS DEMAS ACEITES OBTENIDOS EXCLUSIVAMENTE DE LA ACEITUNA, Y MEZCLAS DE ESTOS CON LOS ACEITES DE LA PARTIDA 15.09.	19.471	3.136.237	7.079	1.277.434
11	ACEITE DE PALMA.	33.204	1.607.712	3	470
12	ACEITES DE GIRASOL, DE CARTAMO O DE ALGODON.	9.442	612.745	140.459	7.781.151
13	ACEITES DE COCO (COPRA), DE PALMISTE O DE BABASU.	43.593	2.796.301	115	7.565
14	ACEITES DE NABINA, DE COLZA O DE MOSTAZA.	18.302	1.130.843	3.791	316.744
15	LAS DEMAS GRASAS Y ACEITES VEGETALES FIJOS.	10.978	1.137.989	1.238	280.553
16	GRASAS Y ACEITES ANIMALES O VEGETALES HIDROGENADOS, INTERESTERIFICADOS, REESTERIFICADOS O ELAIDINIZADOS.	2.197	335.181	308	68.157
16.10	Grasas y aceites animales.	24	3.088	185	38.168
16.20	Grasas y aceites vegetales.	2.173	332.093	123	29.989
17	MARGARINA; MEZCLAS O PREPARACIONES ALIMENTICIAS DE GRASAS O DE ACEITES, ANIMALES O VEGETALES, O DE FRACCIONES DE DIFERENTES GRASAS O ACEITES DE ESTE CAPITULO, EXCEPTO LAS GRASAS Y ACEITES ALIMENTICIOS, Y SUS FRACCIONES DE LA PARTIDA 15.16.	2.598	411.071	5.270	850.394
17.10	Margarina excepto la líquida.	2.393	376.482	3.335	601.026
17.90	Las demás.	205	34.589	1.935	249.368
18	GRASAS Y ACEITES ANIMALES O VEGETALES, COCIDOS, OXIDADOS, DESHIDRATADOS, SULFURADOS, SOPLADOS, POLIMERIZADOS POR CALOR, EN VACIO O ATMOSFERA INERTE O MODIFICADOS QUIMICAMENTE DE OTRA FORMA CON EXCLUSION DE LOS DE LA PARTIDA 15.16, MEZCLAS O PREPARACIONES NO ALIMENTICIAS DE GRASAS O ACEITES ANIMALES O VEGETALES NO COMPRENDIDAS NI EXPRESADAS EN OTRAS PARTIDAS.	3.249	417.922	581	83.733
19	ACIDOS GRADOS MONOCARBOXILICOS INDUSTRIALES; ACEITES ACIDOS DEL REFINADO; ALCOHOLES GRASOS INDUSTRIALES.	54.357	5.624.629	12.601	987.504
20	GLICERINA; AGUAS Y LEJIAS GLICERINOSAS.	6.342	950.151	1.151	116.416
21	CERAS VEGETALES, CERA DE ABEJAS O DE OTROS INSECTOS Y ESPERMA DE BALLENA Y DE OTROS CETACEOS.	1.980	268.061	250	78.710
21.10	Ceras vegetales.	1.861	215.989	66	22.013
21.90.10	Esperma de ballena y otros cetáceos.	5	1.581	-	208
21.90.91 a 21.90.99	Ceras de abejas o de otros insectos.	114	50.491	184	56.489
22	DREGAS; RESIDUOS DEL TRATAMIENTO DE LAS GRASAS O DE LAS CERAS ANIMALES O VEGETALES.	3.889	33.923	671	8.524
16	PREPARACIONES DE CARNE, DE PESCADO O DE CRUSTACEOS, DE MOLUSCOS O DE OTROS INVERTEBRADOS ACUATICOS.	56.141	22.757.626	58.274	25.609.960
01	EMBUTIDOS DE CARNE, DE DESPOJOS O DE SANGRE.	6.343	1.997.819	6.647	3.041.838
02	OTROS PREPARADOS Y CONSERVAS DE CARNE DE DESPOJOS O DE SANGRE.	13.896	5.246.874	13.301	4.012.364
03	EXTRACTOS Y JUGOS DE CARNE, DE PESCADO O DE CRUSTACEOS DE MOLUSCOS O DE OTROS INVERTEBRADOS ACUATICOS.	420	374.710	15	13.231
04	PREPARADOS Y CONSERVAS DE PESCADO, INCLUIDO CAVIAR Y SUCEDANEOS.	13.153	5.673.396	26.796	13.745.366
05	CRUSTACEOS, MOLUSCOS Y DEMAS INVERTEBRADOS ACUATICOS PREPARADOS O CONSERVADOS.	22.329	9.464.827	11.515	4.797.161
17	AZUCARES Y ARTICULOS DE CONFITERIA.	346.456	20.223.885	164.076	17.461.956
01	AZUCAR DE CAÑA O REMOLACHA Y SACAROSA EN ESTADO SOLIDO.	162.393	13.377.280	108.326	4.745.471
02	LOS DEMAS AZUCARES EN ESTADO SOLIDO.	21.427	1.795.245	8.624	485.735
03	MELAZA DE LA EXTRACCION O DEL REFINADO DE AZUCAR.	153.137	1.473.370	7.638	137.471
04	ARTICULOS DE CONFITERIA SIN CACAO.	9.499	3.577.990	39.488	12.093.279
18	CACAO Y SUS PREPARADOS.	58.181	9.382.448	9.247	3.172.410
01	CACAO EN GRANO.	38.850	7.071.494	59	13.099
02	CASCARAS, PELCULAS Y DEMAS RESIDUOS DE CACAO.	4.776	191.541	384	4.345
03	PASTA DE CACAO.	11.925	1.329.414	958	232.925
04	MANTECA GRASA Y ACEITE DE CACAO.	1.299	568.925	6.169	2.663.711
05	CACAO EN POLVO SIN AZUCARAR NI ENDULCORAR DE OTRO MODO.	1.331	221.074	1.677	258.330

COMERCIO EXTERIOR: Detalle por partidas del comercio de alimentos, productos agrícolas, maquinaria y materias agrícolas, 1989
(Continuación)

Clave estadística N.B.D.	Partida arancelaria y designación de la mercancía (Productos)	Importaciones		Exportaciones	
		Cantidad Tm	Valor Miles de Pts	Cantidad Tm	Valor Miles de Pts
06	CHOCOLATE Y DEMAS PREPARACIONES ALIMENTICIAS QUE CONTENGAN CACAO.	22.738	10.566.281	47.676	4.542.106
19	PREPARACIONES A BASE DE CEREALES, HARINA, ALMIDON, FECULA O LECHE; PRODUCTOS DE PASTELERIA. EXTRACTO DE MALTA; PREPARACIONES ALIMENTICIAS A BASE DE CEREALES.	59.282	14.549.949	78.204	9.731.486
01	Preparaciones para la alimentación infantil acondicionadas para la venta al por menor.	17.086	3.766.968	39.319	1.925.959
01.10	Mezclas y pastas para la preparación de productos de panadería, pastelería o galletería de la partida 19.05.	9.178	2.289.174	35.206	848.220
01.20	Extracto de malta.	1.469	232.141	1.111	310.568
01.90.11;01.90.19	Los demás.	619	65.661	35	6.375
01.90.90	PASTAS ALIMENTICIAS, COCIDAS O RELLENAS. TAPIOCA INCLUIDA LA FECULA DE PATATA.	5.820	1.179.992	2.967	760.796
02	PRODUCTOS A BASE DE CEREALES OBTENIDOS POR INSUFLADO O TOSTADO.	6.595	1.108.276	4.552	753.121
03	PRODUCTOS DE PANADERIA, PASTELERIA O GALLETERIA, INCLUSO CON CACAO; HOSTIAS, SELLOS PARA MEDICAMENTOS, OBLEAS, PASTAS DESECADAS EN HARINA, ALMIDON, FECULA, EN HOJAS Y PRODUCTOS SIMILARES.	508	76.093	11	2.860
04	Pan crujiente llamado "Knackebrot"	3.933	726.826	1.998	600.343
05	Pan de especias.	31.159	8.871.786	32.325	6.449.204
05.10	Galletas dulces; "gaufres", barquillos y obleas.	300	91.004	1	379
05.20	Pan tostado y productos similares tostados.	29	8.768	94	18.581
05.30	Pan azúno.	12.120	3.959.262	14.129	3.013.271
05.40	Hostias, sellos para medicamentos, obleas, pastas desecadas de harina, almidón o de fecula en hojas y productos analogos.	3.127	847.884	946	327.421
05.90.10	Los demas productos de panadería ordinaria.	12	1.822	2	348
05.90.20		48	36.344	35	19.729
05.90.30 a 05.90.90		15.523	3.926.702	17.118	3.069.475
20	PREPARACIONES DE LEGUMBRES U HORTALIZAS, DE FRUTOS O DE OTRAS PARTES DE PLANTAS. LEGUMBRES, HORTALIZAS; FRUTOS Y DEMAS PARTES COMESTIBLES DE PLANTAS, PREPARADAS O CONSERVADAS EN VINAGRE O EN ACIDO ACETICO.	168.451	16.721.442	669.922	97.491.520
01	Pepinos y Pepinillos.	2.817	477.730	12.285	2.921.827
01.10	Cebollas.	602	84.814	3.688	774.003
01.20	Los demás.	490	67.016	104	27.907
01.90	TOMATES PREPARADOS O CONSERVADOS (EXCEPTO EN VINAGRE O EN ACIDO ACETICO).	1.725	325.900	8.493	2.119.917
02	Tomates enteros o en trozos.	3.922	431.457	103.682	11.503.614
02.10	Los demás.	395	30.804	56.111	3.365.446
02.90	SETAS Y TRUFAS PREPARADAS O CONSERVADAS EXCEPTO EN VINAGRE O EN ACIDO ACETICO.	3.527	400.653	47.571	8.138.168
03	Setas.	417	122.999	21.393	4.414.969
03.10	Trufas.	413	71.435	21.290	3.937.478
03.20	LAS DEMAS LEGUMBRES U HORTALIZAS PREPARADAS O CONSERVADAS EXCEPTO EN VINAGRE O EN ACIDO ACETICO, CONGELADAS.	4	51.564	103	477.491
04	LAS DEMAS LEGUMBRES U HORTALIZAS, SIN CONGELAR.	40.989	3.024.920	5.096	748.217
05	FRUTOS, CORTEZAS DE FRUTAS Y DEMAS PARTES DE PLANTAS, CONFITADOS CON AZUCAR.	16.268	1.874.553	220.698	46.009.325
06	COMPOTAS, JALEAS Y MERMELADAS, PURES Y PASTAS DE FRUTOS, OBTENIDOS POR COCCION, INCLUSO AZUCARADOS O EDULCORADOS.	1.124	178.184	3.466	583.422
07	FRUTOS Y DEMAS PARTES COMESTIBLES DE PLANTAS NO EXPRESADOS NI COMPRENDIDOS EN OTRAS PARTIDAS.	2.479	554.900	14.428	1.492.398
08	JUGOS DE FRUTAS O DE LEGUMBRES U HORTALIZAS SIN ALCOHOL.	37.856	3.983.474	220.723	22.670.618
09	De naranja.	62.578	6.073.225	68.151	7.147.129
09.11	Toronja o Pomelo.	8.914	1.810.235	592	99.106
09.19;09.20	De los demás agrícos.	5.074	681.200	18.956	1.739.710
09.30	De Piña.	227	25.865	3.790	653.166
09.40	De Tomate.	15.049	1.712.397	3.663	385.149
09.50	De Uva (incluido el mosto).	271	23.507	407	32.668
09.60	De manzana.	22.067	521.216	14.740	1.427.292
09.70	De las demás frutas o de legumbres u hortalizas	5.725	697.732	14.797	1.547.302
09.80	Mezclas de jugos.	3.582	390.593	6.664	755.588
09.90		1.669	210.480	4.542	507.148
21	PREPARACIONES ALIMENTICIA DIVERSAS.	53.173	19.216.693	199.058	18.666.194
01	EXTRACTOS, ESENCIAS Y CONCENTRACIONES DE CAFE, TE O YERBA MATE, ACHICORIA TOSTADAS Y DEMAS SUCEDANEOS DEL CAFE.	1.744	1.923.469	6.590	2.475.836
02	LEVADURAS NATURALES U ARTIFICIALES.	19.143	2.167.603	6.587	403.122

COMERCIO EXTERIOR: Detalle por partidas del comercio de alimentos, productos agrícolas, maquinaria y materias agrícolas, 1989
(Continuación)

Clave estadística N.B.D.	Partida arancelaria y designación de la mercancía (Productos)	Importaciones		Exportaciones	
		Cantidad	Valor	Cantidad	Valor
		Tm	Miles de Pts	Tm	Miles de Pts
03	PREPARACIONES PARA SALSAS Y SALSAS PREPARADAS; CONDIMENTOS Y SAZONADORES, COMPUESTOS; HARINA DE MOSTAZA Y MOSTAZA PREPARADA.	7.861	1.916.450	20.080	1.935.836
04	PREPARACIONES PARA SOPAS, POTAJES O CALDOS.	3.795	784.933	88.159	5.696.436
05	HELADOS.	1.416	478.052	68.627	4.325.748
06	PREPARACIONES ALIMENTICIAS NO EXPRESADAS NI COMPRENDIDAS EN OTRAS PARTIDAS.	19.214	11.946.186	7.015	3.829.216
22	BEBIDAS, LIQUIDOS ALCOHOLICOS Y VINAGRE.	716.368	52.492.028	1.687.029	88.862.945
01	AGUA, AGUA MINERAL NATURAL O ARTIFICIAL Y LA GASIFICADA; HIELO Y NIEVE.	447.786	893.318	1.001.658	505.244
02	AGUA, AGUA MINERAL Y LA GASIFICADA, AZUCARADA, EDULCORADA O AROMATIZADA Y LAS DEMAS BEBIDAS NO ALCOHOLICAS CON EXCLUSION DE LOS JUGOS DE FRUTAS O DE LEGUMBRES U HORTALIZAS.	45.963	3.586.558	30.854	2.613.287
03	CERVEZA DE MALTA.	93.879	8.065.236	29.322	2.391.118
04	VINO DE UVA, MOSTO DE UVA.				
04.10	Vino espumoso.	1.833	1.623.048	37.647	11.242.212
04.21.21.1;04.21.23.1;04.21.31.1 04.21.33.1;04.29.21.1;04.29.23.1 04.29.31.1;04.29.33.1	Rioja.	71	19.063	31.748	10.284.928
04.21.21.3;04.21.23.3;04.21.31.3 04.21.33.3;04.29.21.3;04.29.23.3 04.29.31.3;04.29.33.3	Jumilla.	9	1.348	12.659	887.427
04.21.21.7;04.21.23.7;04.21.31.7 04.21.33.7;04.29.21.7;04.29.23.7 04.29.31.7;04.29.33.7	Valdepeñas.	-	-	7.948	937.125
04.21.21.9.10;04.21.23.9.10 04.21.31.9.10;04.21.33.9.10	Priorato.	117	15.511	50	18.065
04.21.21.2;04.21.23.2;04.21.31.2 04.21.33.2;04.29.21.2;04.29.23.2 04.29.33.2	Valencia.	-	-	21.873	1.726.640
04.21.21.4;04.21.23.4;04.21.31.4 04.21.33.4;04.29.21.4;04.29.23.4 04.29.31.4	Mancha.	-	-	4.903	562.191
04.21.21.5;04.21.23.5;04.21.31.5 04.21.33.5;04.29.21.5;04.29.23.5 04.29.31.5;04.29.33.5	Navarra.	31	5.210	12.686	1.644.749
04.21.21.6;04.21.23.6;04.21.31.6 04.21.33.6;04.29.21.6;04.29.23.6 04.29.33.6	Utiel-Requena.	-	18	8.235	506.632
04.21.21.8;04.21.23.8;04.21.31.8 04.21.33.8;04.29.21.8;04.29.23.8 04.29.31.8;04.29.33.8	Penedes.	14	4.135	14.908	3.294.332
04.21.21.9.90;04.21.23.9.90 04.21.31.9.90;04.21.33.9.90 04.29.21.9.00;04.29.23.9.00 04.29.31.9.00;04.29.33.9.00	Los demás.	730	284.350	17.809	2.480.773
04.21.41;04.21.51;04.21.90.1 04.29.41;04.29.51	Vinos de Porto, Madeira, Jerez, Tokay y Moscatel de Setubal.	1.699	450.100	79.364	21.992.195
04.29.55 04.21.49.9.12;04.21.59.9.12 04.29.49.1	Vino de Malaga.	-	-	1.419	162.679
04.29.59.1.20 04.21.90.3;04.29.49.2 04.29.59.2.20	Vino de Moriles-Montilla.	-	-	3.218	316.541
05	VERMUT Y OTROS VINOS DE UVAS FRESCAS PREPARADOS CON PLANTAS O SUSTANCIAS AROMATICAS.	350	86.787	22.795	2.073.666
06	SIDRA, PERADA, AGUAMIEL Y DEMAS BEBIDAS FERMENTADAS.	1.484	173.321	5.914	601.251
07	ALCOHOL ETILICO SIN DESNATURALIZAR DE GRADUACION IGUAL O SUPERIOR A 80 GRADOS; O EL DESNATURALIZADO DE CUALQUIER GRADUACION.	25.157	1.653.936	9.425	293.271
07.10	Alcohol etílico sin desnaturalizar con un grado alcohólico volumétrico superior o igual a 80% Vol.	15.894	1.020.672	894	60.668
07.20	Alcohol etílico y aguardiente desnaturalizadas de cualquier graduación.	9.263	633.264	8.531	232.603
08	ALCOHOL ETILICO SIN DESNATURALIZAR DE GRADUACION INFERIOR A 80% VOL., AGUARDIENTES, LICORES Y DEMAS BEBIDAS ESPIRITUOSAS; PREPARACIONES ALCOHOLICAS COMPUESTAS PARA FABRICA DE BEBIDAS.	90.184	34.962.425	33.574	10.443.056
08.10	Preparaciones alcohólicas compuestas del tipo de las utilizadas para la elaboración de bebidas.	689	650.798	293	58.257
08.20	Aguardiente de vino o de orujo de uvas.	844	593.477	17.258	6.518.149
08.30	Whisky.	57.742	24.104.168	387	157.868

COMERCIO EXTERIOR: Detalle por partidas del comercio de alimentos, productos agrícolas, maquinaria y materias agrícolas, 1989
(Continuación)

Clave estadística N.B.D.	Partida arancelaria y designación de la mercancía (Productos)	Importaciones		Exportaciones	
		Cantidad Tm	Valor Miles de Pts	Cantidad Tm	Valor Miles de Pts
08.40	Ron y Aguardiente de caña o tafia.	3.595	1.565.681	1.353	202.634
08.50	Gin y Ginebra.	541	213.534	1.861	394.765
08.90.11;08.90.19	Arak.	-	61	11	2.626
08.90.31	Vodka.	1.271	353.304	570	229.428
08.90.33	Aguardiente de Ciruelas, Peras o de Cerezas.	86	4.286	170	23.715
08.90.51;08.90.99	Los demás aguardientes, licores y demás bebidas espirituosas, que se presenten en recipientes de contenido.	25.416	7.477.116	11.671	2.855.414
09	VINAGRE COMESTIBLE Y SUCEDANEOS COMESTIBLES DEL VINAGRE OBTENIDOS CON ACIDO ACETICO.	1.094	40.960	5.348	464.177
23	RESIDUOS Y DESPERDICIOS DE LAS INDUSTRIAS ALIMENTARIAS; ALIMENTOS PREPARADOS PARA ANIMALES.	2.336.474	71.526.434	187.681	6.944.445
01	HARINA, POLVO Y "PELLETS" DE CARNE Y DE DESPOJOS DE PESCADO, DE CRUSTACEOS O MOLUSCOS, IMPROPIOS PARA LA ALIMENTACION.	49.698	2.426.007	33.199	1.495.398
02	SALVADOS, MOYUELOS Y DEMAS RESIDUOS DEL CERNIDO, DE LA MOLIENDA O DE OTROS TRATAMIENTOS DE LOS CEREALES O DE LAS LEGUMINOSAS, INCLUSO EL "PELLETS".	4.930	83.372	531	13.448
02.10 a 02.40	De Cereales.	4.920	80.582	531	13.435
02.50	De Leguminosas.	10	2.790	-	13
03	PULPA DE REMOLACHA, BAGAZO DE CAÑA DE AZUCAR Y OTROS DESPERDICIOS, HECES DE CERVECERIA Y DESTILERIA, RESIDUOS DE LA INDUSTRIA DEL ALMIDON.	604.980	11.486.425	44.208	841.430
03.10	Residuos de la industria del Almidón y residuos similares.	478.252	8.837.781	15.324	310.390
03.20	Pulpa de Remolacha, Bagazo de caña de azucar y demás desperdicios de la industria azucarera.	49.042	974.504	28.786	517.316
03.30	Heces y desperdicios de cerveceria o de destileria.	77.686	1.674.140	98	13.724
04	TORTAS Y DEMAS RESIDUOS SOLIDOS DE LA EXTRACCION DEL ACEITE DE SOJA.	1.244.047	37.991.487	11.123	425.173
05	TORTAS Y DEMAS RESIDUOS SOLIDOS DE LA EXTRACCION DEL ACEITE DE CACAHUETE.	18.915	469.902	56	3.040
06	TORTAS Y DEMAS RESIDUOS SOLIDOS DE LA EXTRACCION DE GRASAS O ACEITES VEGETALES.	312.512	5.778.242	19.672	315.947
06.10	De Algodón.	7.617	147.630	-	-
06.20	De Lino.	6.491	224.811	-	-
06.30	De Girasol.	70.221	1.235.987	10.534	179.840
06.90.11	Orujo de Acellunas.	-	-	5.738	56.831
06.90.91	Germen de Maiz.	138.066	2.623.841	3.365	78.238
06.40;06.50;06.90.93	Los demás.	90.117	1.545.973	35	1.038
06.90.99					
07	LIAS O HECES DE VINO; TARTARO BRUTO.	2.497	237.635	1.192	38.914
08	OTROS PRODUCTOS VEGETALES UTILIZADOS EN LA ALIMENTACION ANIMAL (BELLotas, ORUJOS DE FRUTAS Y CASTANAS DE INDIAS).	16.147	587.167	8.120	370.010
09	PREPARACIONES DEL TIPO DE LAS UTILIZADAS PARA LA ALIMENTACION DE LOS ANIMALES.	82.748	12.466.196	69.580	3.441.084
24	TABACO Y SUCEDANEOS DEL TABACO, ELABORADOS.	92.198	68.979.202	21.401	5.116.732
01	TABACO EN RAMA O SIN ELABORAR, DESPERDICIOS DEL TABACO.	67.585	36.660.470	19.299	2.117.178
02	CIGARROS O PUROS, PURITOS Y CIGARRILLOS, DE TABACO O DE SUCEDANEOS DEL TABACO.	22.117	30.196.222	1.775	2.863.760
02.10	Cigarros o Puros y Puritos.	1.594	6.005.602	135	449.372
02.20	Cigarrillos.	20.519	24.183.543	1.622	2.393.670
02.90	Los demás.	4	7.077	18	20.718
03	LOS DEMAS TABACOS Y SUCEDANEOS DEL TABACO, ELABORADOS.	2.496	2.122.510	327	135.794
03.10	Picadura de tabaco y tabaco para plpa.	506	484.863	186	23.041
03.91	Tabaco "homogenizado" o reconstituido.	712	386.224	6	4.537
03.99.10	Tabaco de mascar y rape.	1	952	1	93
03.99.90	Los demás.	1.277	1.250.471	134	108.123
25	PRODUCTOS MINERALES.	5.644.658	54.966.875	11.076.790	44.668.302
10	FOSFATOS DE CALCIO NATURALES, FOSFATOS ALUMINO-CALCICOS NATURALES Y CRETAS FOSFATADAS.	2.421.726	15.184.817	17	716
10.10	Sin moler.	2.420.655	15.159.527	17	716
10.20	Molidos.	1.071	25.290	-	-
31	ABONOS.	1.755.374	30.973.624	1.488.256	22.123.468
01	ABONOS DE ORIGEN ANIMAL O VEGETAL, INCLUSO MEZCLADOS O TRATADOS, ABONOS PROCEDENTES DE LA MEZCLA O DEL TRATAMIENTO QUIMICO DE PRODUCTOS DE ORIGEN ANIMAL O VEGETAL.	3.686	290.880	9.687	196.768
02	ABONOS MINERALES O QUIMICOS NITROGENADOS.	963.235	13.707.333	555.883	6.644.173
03	ABONOS MINERALES O QUIMICOS FOSFATADOS.	63.311	944.721	8.617	78.199

COMERCIO EXTERIOR: Detalle por partidas del comercio de alimentos, productos agrícolas, maquinaria y materias agrícolas, 1989
(Continuación)

Clave estadística N.B.D.	Partida arancelaria y designación de la mercancía (Productos)	Importaciones		Exportaciones	
		Cantidad Tm	Valor Miles de Pts	Cantidad Tm	Valor Miles de Pts
04 05	ABONOS MINERALES O QUIMICOS POTASICOS. OTROS ABONOS QUE SE PRESENTEN EN TABLETA, PASTILLA, O ENVASE DE UN PESO BRUTO MAXIMO DE 10 Kg.	40.475 684.667	895.335 15.135.355	567.349 346.720	7.413.148 7.791.180
38 08	PRODUCTOS DIVERSOS DE LAS INDUSTRIAS QUIMICAS. FITOSANITARIOS (INSECTICIDAS, RATICIDAS, FUNGICIDAS, HERBICIDAS, INHIBIDORES DE GERMINACION Y REGULADORES DEL CRECIMIENTO DE LAS PLANTAS, DESINFECTANTES Y PRODUCTOS.	321.367 27.605	84.241.722 19.298.759	159.654 20.416	22.503.643 7.759.507
41 01	PIELES Y CUEROS. CUEROS Y PIELES, EN BRUTO, DE BOVINO O DE EQUINO (FRESCOS O SALADOS, SECOS, ENCALADOS, PIQUELADOS O CONSERVADOS DE OTRO MODO, PERO SIN CURTIR).	169.599	76.904.308	27.520	30.554.269
01.10 a 01.30	De Bovino.	50.543	10.179.194	11.814	3.526.459
01.40	De Equino.	50.491	10.170.168	11.314	3.432.999
02	PIELES EN BRUTO DE OVINO.	52	9.026	500	93.460
03	LOS DEMAS CUEROS Y PIELES.	64.912	23.422.677	2.182	2.537.667
03.10	De Caprino.	9.952	5.324.773	461	740.473
03.20	De Reptil.	6.787	4.559.238	449	719.671
03.90	Los demás.	25	284.975	-	8.645
04	CUEROS Y PIELES DE BOVINO Y DE EQUINO PREPARADAS.	3.140	480.560	12	12.157
05	PIELES DEPILADAS DE OVINO.	35.838	23.262.085	3.941	4.709.879
06	PIELES DEPILADAS DE CAPRINO.	1.585	3.334.587	1.969	13.150.502
07	PIELES DEPILADAS DE LOS DEMAS ANIMALES Y PIELES DE ANIMALES SIN PELO, PREPARADAS.	2.270	3.916.909	385	2.646.558
08	CUEROS Y PIELES AGAMUZADOS.	2.356	5.582.411	321	566.485
09	CUEROS Y PIELES BARNIZADOS O REVESTIDOS; CUEROS Y PIELES METALIZADOS.	154	707.705	70	233.598
10	RECORTES Y DEMAS DESPERDICIOS DE CUERO O DE PIELES PREPARADOS, O DE CUERO ARTIFICIAL O REGENERADO, INUTILIZABLES PARA LA FABRICACION DE MANUFACTURAS DE CUERO; ASERRIN, POLVO Y HARINA DE CUERO.	287	822.022	1.385	1.860.696
11	CUERO ARTIFICIAL O REGENERADO A BASE DE CUERO O DE FIBRAS DE CUERO, EN PLANCHAS HOJAS O BANDAS, INCLUSO ENROLLADAS.	326	15.670	2.890	80.723
43 01	PELETERIA Y CONFECCIONES DE PELETERIA; PELETERIA ARTIFICIAL O FACTICIA. PELETERIA EN BRUTO.	1.479 611	10.890.897 3.748.519	5.054 133	30.547.262 104.027
44 01	MADERA, CARBON VEGETAL Y MANUFACTURAS DE MADERA. LEÑA, ASERRIN, DESPERDICIOS Y DESECHOS DE MADERA, INCLUSO AGLOMERADOS EN BOLAS, BRIQUETAS, LEÑOS O FORMAS SIMILARES.	4.016.852	123.314.988	513.452	38.499.357
02	CARBON VEGETAL.	79.502	459.758	61.706	395.854
03	MADERA EN BRUTO.	9.472	196.501	44.438	1.698.798
04	FLEJES DE MADERA; ESTACAS Y ESTAQUILLAS DE MADERA SIN ASERRAR LONGITUDINALMENTE, MADERA SIMPLEMENTE DESBASTADA O REDONDEADA, PERO SIN TORNAR, CURVAR NI TRABAJAR PARA BASTONES; LAMINAS CINTAS O SIMILARES.	2.358.020	34.134.450	97.640	1.207.736
05	LANA (VIRUTA) Y HARINA DE MADERA.	2.047	109.712	2.908	139.180
06	TRAVIESAS PARA VIAS FERREAS O SIMILARES.	1.118	35.015	250	13.920
07	MADERA ASERRARA O DESBASTADA LONGITUDINALMENTE, DE MAS DE 6 mm DE ESPESOR.	12.461	448.159	327	2.228
08	MADERA ASERRARA LONGITUDINALMENTE, CORTADAS O DESENLASADAS DE ESPESOR INFERIOR O IGUAL A 6mm	1.186.917	60.415.838	132.695	4.765.115
09	MADERA PERFILADA LONGITUDINALMENTE EN UNA O VARIAS CARAS O CANTOS, INCLUSO CEPILLADA, LIJADA O UNIDA POR ENTALLADURAS MULTIPLES.	11.688	3.130.493	17.982	3.062.880
10	TABLEROS DE PARTICULAS Y TABLEROS SIMILARES DE MADERA O DE OTRAS MATERIAS LEÑOSAS, INCLUSO AGLOMERADOS CON RESINA U OTROS AGLUTINANTES ORGANICOS.	11.131	2.075.430	3.346	1.506.130
11	TABLEROS DE FIBRA DE MADERA U OTRAS MATERIAS LEÑOSAS INCLUSO AGLOMERADOS CON RESINAS U OTROS AGLUTINANTES ORGANICOS.	226.163	7.845.614	52.834	2.758.225
12	MADERA CONTRACHAPADA, MADERA CHAPADA Y MADERA ESTRATIFICADA SIMILAR.	55.692	2.260.199	94.457	4.278.657
13	MADERA DENSIFICADA EN BLOQUES, PLANCHAS, TABLAS O PERFILES.	12.792	1.702.124	31.701	4.314.748
14	MARCOS DE MADERA PARA CUADROS, FOTOGRAFIAS, ESPEJOS Y OBJETOS SIMILARES.	1.755	401.731	292	35.170
15	CAJAS, CAJETILLAS, JAULAS, TAMBORES Y ENVASES SIMILARES DE MADERA; TAMBORES PARA CABLES; PALETAS CAJA Y OTRAS PLATAFORMAS PARA CARGA DE MADERA.	370	248.527	556	368.007
		11.922	565.930	32.969	2.549.240

COMERCIO EXTERIOR: Detalle por partidas del comercio de alimentos, productos agrícolas, maquinaria y materias agrícolas, 1989
(Continuación)

Clave estadística N.B.D.	Partida arancelaria y designación de la mercancía (Productos)	Importaciones		Exportaciones	
		Cantidad Tm	Valor Miles de Pts	Cantidad Tm	Valor Miles de Pts
16	BARRILES, CUBAS, TINAS Y DEMAS MANUFACTURAS DE TONELERIA Y SUS PARTES DE MADERA, INCLUIDAS LAS DUELAS.	5.385	498.654	3.226	962.824
17	HERRAMIENTAS, MONTURAS, MANGOS, ENSANCHADORES Y TENSORES DE MADERA.	106	93.111	1.508	455.310
18	OBRAS Y PIEZAS DE CARPINTERIA PARA CONSTRUCCIONES, INCLUIDOS LOS TABLEROS CELULARES, LOS TABLEROS PARA PARQUES, LAS TEJAS Y LA RIPIA, DE MADERA.	22.776	5.563.697	12.608	4.882.523
19	ARTICULOS DE MESA O DE COCINA, DE MADERA.	410	202.429	1.107	549.477
20	MARQUETERIA Y TARACEA; ESTATUILLAS Y DEMAS OBJETOS DE ADORNO DE MADERA; ARTICULOS DE MOBILIARIO NO COMPRENDIDOS EN EL CAPITULO 94.	1.881	1.341.610	3.353	1.905.902
21	LAS DEMAS MANUFACTURAS DE MADERA.	5.244	1.586.005	27.549	2.647.433
45	CORCHO Y SUS MANUFACTURAS.	8.384	4.120.572	47.435	14.492.580
01	CORCHO NATURAL EN BRUTO Y DESPERDICIOS; CORCHO TRITURADO, GRANULADO O PULVERIZADO.	3.286	553.986	34.941	6.233.568
02	CUBOS, PLANCHAS, HOJAS O BANDAS CUADRADAS O RECTANGULARES.	57	18.892	391	119.630
03	MANUFACTURAS DE CORCHO NATURAL.	1.587	2.017.504	1.429	2.348.707
04	CORCHO AGLOMERADO Y SUS MANUFACTURAS.	3.454	1.530.190	10.674	5.790.675
46	MANUFACTURAS DE ESPARTERIA O DE CESTERIA.	6.065	2.469.056	6.421	1.902.891
01	TRENZAS Y ARTICULOS SIMILARES DE MATERIAS TRENZABLES, ESTERAS, CAÑIZOS Y FUNDAS DE BOTELLA.	3.033	797.145	4.723	591.638
02	ARTICULOS DE CESTERIA. MANUFACTURAS DE LUJO.	3.032	1.671.911	1.698	1.311.253
47	PASTA DE MADERA O DE OTRAS MATERIAS FIBROSAS CELULOSICAS; DESPERDICIOS Y DESECHOS DE PAPEL O CARTON.	964.289	37.910.839	581.600	46.255.243
01	PASTA MECANICA DE MADERA.	11.525	720.006	9.004	479.273
02	PASTA QUIMICA DE MADERA PARA DISOLVER.	6.995	720.306	20.750	1.875.168
03	PASTA QUIMICA DE MADERA A LA SOSA O AL SULFATO, EXCEPTO LA PASTA PARA DISOLVER.	338.748	31.022.361	526.694	42.236.621
04	PASTA QUIMICA DE MADERA AL SULFITO, EXCEPTO LA PASTA PARA DISOLVER.	42.634	3.830.522	182	16.552
05	PASTA SEMIQUIMICA DE MADERA.	5.094	352.332	-	20
06	PASTA DE OTRAS MATERIAS FIBROSAS CELULOSICAS.	3.550	299.011	7.180	1.221.095
07	DESPERDICIOS Y DESECHOS DE PAPEL O CARTON.	555.743	966.301	17.790	428.514
50	SEDA.	323	4.592.417	73	530.811
03	DESPERDICIOS DE SEDA.	7	11.099	7	30.034
04	HILADOS DE SEDA.	43	212.772	9	25.882
05	HILADOS DE DESPERDICIOS DE SEDA SIN ACONDICIONAR PARA LA VENTA AL POR MENOR.	16	32.425	2	3.040
06	HILADOS DE SEDA O DE DESPERDICIOS DE SEDA ACONDICIONADOS PARA LA VENTA AL POR MENOR; PELO DE MESINA.	3	27.638	1	8.632
07	TEJIDOS DE SEDA O DE DESPERDICIOS DE SEDA.	254	4.308.483	54	463.222
51	LANA Y PELO FINO U ORDINARIO; HILADOS Y TEJIDOS DE CRIN.	22.820	19.009.454	26.238	16.338.402
01	LANA SIN CARDAR NI PEINAR.	15.699	8.382.817	16.163	5.012.897
02	PELO FINO U ORDINARIO, SIN CARDAR NI PEINAR.	915	900.059	324	253.363
03	DESPERDICIOS DE LANA O DE PELO FINO U ORDINARIO INCLUIDOS LOS DESPERDICIOS DE HILADOS; PERO CON EXCLUSION DE LAS HILACHAS.	640	180.576	1.111	225.603
04	HILACHAS DE LANA O DE PELO FINO U ORDINARIO.	197	22.817	83	13.491
05	LANA Y PELO FINO U ORDINARIO, CARDADOS O PEINADOS.	2.757	1.818.534	3.217	2.878.321
06	HILADOS DE LANA CARDADA SIN ACONDICIONAR PARA LA VENTA AL POR MENOR.	686	880.299	1.409	953.129
07	HILADOS DE LANA PEINADA SIN ACONDICIONAR PARA LA VENTA AL POR MENOR.	322	689.934	2.682	2.705.217
08	HILADOS DE PELO FINO CARDADO O PEINADO SIN ACONDICIONAR PARA LA VENTA AL POR MENOR.	71	165.793	18	57.896
09	HILADOS DE LANA O DE PELO FINO, ACONDICIONADOS PARA LA VENTA AL POR MENOR.	22	58.695	319	397.098
10	HILADOS DE PELO ORDINARIO O DE CRIN.	46	50.718	-	100
11	TEJIDOS DE LANA CARDADA O DE PELO FINO CARDADO.	755	2.169.916	116	320.824
12	TEJIDOS DE LANA PEINADA O DE PELO FINO PEINADO.	700	3.643.661	795	3.516.829
13	TEJIDOS DE PELO ORDINARIO O DE CRIN.	10	45.635	1	3.634
52	ALGODON.	142.530	41.878.994	109.248	32.371.120
01	ALGODON SIN CARDAR NI PEINAR.	105.899	20.183.427	54.177	7.614.860
02	DESPERDICIOS DE ALGODON.	12.171	761.202	3.876	346.787
03	ALGODON CARDADO O PEINADO.	255	35.711	75	8.961
04	HILADO DE COSER DE ALGODON.	70	157.799	174	171.049
05	HILADOS DE ALGODON, CON UN CONTENIDO EN PESO, DE ALGODON IGUAL O SUPERIOR AL 85%.	8.948	4.061.665	23.562	7.364.578

COMERCIO EXTERIOR: Detalle por partidas del comercio de alimentos, productos agrícolas, maquinaria y materias agrícolas, 1989
(Conclusión)

Clave estadística N.B.D.	Partida arancelaria y designación de la mercancía (Productos)	Importaciones		Exportaciones	
		Cantidad Tm	Valor Miles de Pts	Cantidad Tm	Valor Miles de Pts
06	HILADOS DE ALGODON, CON UN CONTENIDO EN PESO, DE ALGODON INFERIOR AL 85%.	508	217.858	11.526	3.579.010
07	HILADOS DE ALGODON ACONDICIONADO PARA LA VENTA AL POR MENOR.	39	75.762	207	186.597
08	TEJIDOS DE ALGODON CON UN CONTENIDO DE ALGODON SUPERIOR O IGUAL AL 85%, EN PESO; DE GRAMAJE INFERIOR O IGUAL A 200 g/m2.	9.037	10.490.154	3.562	4.196.642
09	TEJIDOS DE ALGODON CON UN CONTENIDO DE ALGODON SUPERIOR O IGUAL AL 85%, EN PESO; DE GRAMAJE SUPERIOR A 200 g/m2.	4.277	3.585.412	11.323	7.453.055
10	TEJIDOS DE ALGODON MEZCLADO EXCLUSIVA O PRINCIPALMENTE CON FIBRAS SINTETICAS O ARTIFICIALES, CON UN CONTENIDO DE ALGODON INFERIOR AL 85% EN PESO, DE GRAMAJE INFERIOR O IGUAL A 200 g/m2.	904	1.470.402	370	882.766
11	TEJIDOS DE ALGODON MEZCLADO EXCLUSIVA O PRINCIPALMENTE CON FIBRAS SINTETICAS O ARTIFICIALES, CON UN CONTENIDO DE ALGODON INFERIOR AL 85% EN PESO, DE GRAMAJE SUPERIOR A 200 g/m2.	291	506.554	246	354.125
12	LOS DEMAS TEJIDOS DE ALGODON.	131	333.048	149	212.688
53	LAS DEMAS FIBRAS TEXTILES VEGETALES; HILADOS DE PAPEL Y TEJIDOS DE HILADOS DE PAPEL.	30.808	5.330.927	1.280	1.370.555
01	LINO EN BRUTO O TRABAJADO, PERO SIN HILAR; ESTOPAS Y DESPERDICIOS DE LINO.	11.499	1.031.921	358	52.386
02	CAÑAMO EN BRUTO O TRABAJADO, PERO SIN HILAR; ESTOPAS Y DESPERDICIOS DE CAÑAMO.	1.392	42.914	5	2.885
03	YUTE Y DEMAS FIBRAS TEXTILES DEL LIBER EN BRUTO O TRABAJADOS, PERO SIN HILAR; ESTOPAS Y DESPERDICIOS DE ESTAS FIBRAS.	140	11.218	111	11.488
04	SISAL Y DEMAS FIBRAS TEXTILES DEL GENERO AGAVE EN BRUTO O TRABAJADAS, PERO SIN HILAR; ESTOPAS Y DESPERDICIOS DE ESTAS.	6.579	414.871	46	6.612
05	COCO, ABACA, RAMIO Y DEMAS FIBRAS TEXTILES VEGETALES NO EXPRESADAS NI COMPRENDIDAS EN OTRAS PARTIDAS.	1.413	86.207	49	6.563
06	HILADOS DE LINO.	601	907.286	519	736.201
07	HILADOS DE YUTE Y DEMAS FIBRAS TEXTILES DEL LIBER.	7.224	769.730	-	259
08	HILADOS DE LAS DEMAS FIBRAS TEXTILES VEGETALES; HILADOS DE PAPEL.	330	61.034	52	12.464
09	TEJIDOS DE LINO.	1.193	1.913.604	127	511.405
10	TEJIDOS DE YUTE Y DEMAS FIBRAS TEXTILES DEL LIBER.	422	66.629	5	4.406
11	TEJIDOS DE LAS DEMAS FIBRAS TEXTILES VEGETALES; TEJIDOS DE HILADOS DE PAPEL.	15	25.513	8	25.886
84	MAQUINAS Y APARATOS.				
21.11	DESNATADORAS.	45	229.476	3	9.592
32	MAQUINAS, APARATOS AGRICOLAS, HORTICOLAS O SILVICOLAS, PARA LA PREPARACION O EL TRABAJO DEL SUELO O PARA EL CULTIVO, RODILLOS PARA CESPED O TERRENOS DE DEPORTE.	6.653	3.630.541	8.926	2.930.791
33.11 a 33.19	CORTADORAS DE CESPED.	2.649	2.267.338	44	47.612
33.20	GUADAÑADORAS.	2.638	1.710.413	83	84.627
33.30	LAS DEMAS MAQUINAS Y APARATOS PARA HENIFICAR.	1.284	491.844	18	8.975
33.30.10	RASTRILLOS PARA HENO, RASTRILLOS DE ANDANAS Y VOLTEADORES DE ANDANAS.	1.200	459.207	18	8.919
33.51.00.1	COSECHADORAS (AUTOPROPULSADAS Y ARRASTRADAS).	9.509	6.446.878	113	41.322
33.51.00.9	TRILLADORAS.	74	65.000	145	31.701
33.60	CLASIFICADORES DE HUEVOS, FRUTAS O DE OTROS PRODUCTOS.	617	1.048.352	402	730.479
33.53.10	MAQUINAS PARA LA RECOLECCION DE LA PATATA.	88	62.014	34	13.598
33.53.30	DESCORONADORAS Y MAQUINAS PARA LA RECOLECCION DE LA REMOLACHA.	306	211.516	-	-
34	ORDENADORAS, MAQUINAS Y APARATOS PARA LA INDUSTRIA LECHEERA.	874	1.726.324	290	512.251
35	PRENSAS, ESTRUJADORAS Y MAQUINAS Y APARATOS ANALOGOS PARA LA PRODUCCION DE VINO, SIDRA, JUGOS DE FRUTAS O BEBIDAS SIMILARES.	888	969.744	134	261.664
36	LAS DEMAS MAQUINAS Y APARATOS, PARA LA AGRICULTURA, HORTICULTURA, SIVICULTURA, AVICULTURA O APICULTURA, INCLUIDOS LOS GERMINADORES CON DISPOSITIVOS MECANICOS O TERMICOS Y LAS INCUBADORAS Y CRIADORAS AVICOLAS.	2.841	2.088.577	1.248	1.075.770
37	MAQUINAS PARA LA LIMPIEZA, CLASIFICACION O CRIBADO DE SEMILLAS, GRASAS O LEGUMBRES SECAS.	1.494	1.259.641	3.059	1.139.644

COMERCIO EXTERIOR

COMERCIO EXTERIOR: Valor en diferentes países, 1989
(En millones de dólares)

Años	Total		Productos agrícolas		Productos pesqueros		Productos forestales		Maquinaria, fertilizantes, fitosanitarios y pesticidas	
	Importaciones	Exportaciones	Importaciones	Exportaciones	Importaciones	Exportaciones	Importaciones	Exportaciones	Importaciones	Exportaciones
EUR-12:	1.185.212	1.146.844	135.553	124.055	11.451	6.130	40.818	17.484	13.204	14.619
Alemania(R.F.)	269.734	340.328	30.860	17.410	1.429	494	9.217	5.271	1.810	4.257
Bélgica-Lux	102.495	100.114	10.798	10.172	583	174	2.314	1.735	1.158	1.511
Dinamarca	27.138	28.494	2.879	6.967	861	1.745	1.514	348	561	461
España	71.541	44.470	6.819	6.523	1.726	651	1.477	738	1.013	305
Francia	201.412	185.118	19.824	28.438	2.151	761	5.510	3.219	3.946	1.856
Grecia	14.800	6.800	2.608	2.003	123	59	463	37	235	59
Irlanda	17.287	20.669	1.967	5.005	67	226	268	30	468	91
Italia	153.137	140.834	21.863	9.225	1.899	185	5.535	1.656	1.082	1.955
Países Bajos	111.908	115.809	15.581	26.548	578	948	3.712	2.010	1.012	1.683
Portugal	18.894	12.671	2.352	764	457	177	301	933	293	20
Reino Unido	196.866	151.537	20.002	11.000	1.577	710	10.507	1.507	1.626	2.421
Austria	38.954	32.492	2.418	1.247	122	3	1.137	2.493	410	376
Finlandia	24.572	23.290	1.319	695	148	16	524	8.191	423	252
Islandia	14.124	14.093	1.327	405	90	10.594	649		166	
Noruega	23.657	27.050	1.467	385	178	1.563	196	233	452	71
Suecia	49.013	51.582	2.903	1.089	418	155	1.197	8.484	526	259
Suiza	58.272	51.576	4.055	1.585	345	11	1.451	758	431	589
Yugoslavia	14.814	13.250	1.510	1.145	96	36	303	599	384	188
Canadá	113.994	116.005	6.490	7.861	56	368	402	233	632	112
U.S.A.	492.922	363.984	25.066	44.147	5.389	2.441	14.358	10.835	3.808	5.919
Japón	209.715	273.932	29.060	1.074	10.658	1.037	11.077	572	964	1.262
Turquía	157.600	116.300	16.128	28.475	19	670	2.528	369	3.754	1.164
Australia	38.404	35.465	1.784	12.153	305	534	959	352	685	87
Nueva Zelanda	7.795	9.301	621	5.256	30	474	178	439	136	53
U.R.S.S.	114.553	109.162	20.257	2.897	181	800	660	3.041	2.365	3.084

Fuente: <<Anuario de Comercio>> F.A.O.1989.

COMERCIO EXTERIOR

INDICES DE PRECIOS DEL COMERCIO EXTERIOR AGROALIMENTARIO
(Base: Año 1981 = 100)

Importación			Exportación		
Grupos y subgrupos	1976	1987	Grupos y subgrupos	1986	1987
Productos agrícolas	145,8	113,6	Productos agrícolas	136,2	146,0
Cereales	143,6	127,5	Flores	134,4	146,7
Oleaginosas	108,0	99,8	Hortalizas frescas	110,6	143,1
Fibras vegetales	88,3	86,3	Frutas frescas (excepto agríos) ..	127,6	160,8
Semillas y plantas para la reproducción	165,6	180,3	Agríos	132,7	142,1
Productos exóticos	223,1	131,8	Frutos secos ó desecados	184,3	180,0
Otros productos agrícolas	158,5	127,1	Acelte de oliva	135,3	139,4
Vinos	151,9	141,2	Cereales	112,7	154,8
Productos ganaderos	137,8	162,1	Otros productos agrícolas	124,0	131,6
Carne y ganado	115,0	124,3	Productos ganaderos	155,1	153,4
Cueros y pieles en bruto	173,4	202,1	Productos forestales	146,3	149,5
Otros productos ganaderos	131,4	141,0	Productos de la pesca	189,4	187,9
Maderas	147,9	150,7	Peces	120,4	154,9
Coníferas y frondosas	145,0	150,2	Productos transformados	157,6	130,2
Tropicales	152,6	151,4	Conservas de hortalizas	129,6	141,4
Moluscos	266,6	223,5	Conservas de jugos de frutas	164,4	142,2
Productos de la pesca	170,0	170,9	Acelte de soja	111,9	87,3
Peces	165,1	172,0	De otros productos agrícolas	170,5	122,8
Crustáceos	155,8	138,6	De productos ganaderos	177,9	134,9
Moluscos	231,0	253,1	De madera y corcho	169,5	126,5
Conservas de pescados	149,1	121,3	Otros transformados	195,3	183,8
Productos transformados	127,6	136,4			
Agrícolas	121,4	128,7			
Ganaderos	137,6	154,0			
Otros agrarios	121,2	110,7			
Otros transformados	164,8	170,9			
INDICE GENERAL	142,9	135,1	INDICE GENERAL	144,6	140,2
INDICE DE PRODUCTOS AGRARIOS	139,8	128,9	INDICE DE PRODUCTOS AGRARIOS	142,9	139,3
INDICE DE PRODUCTOS PESQUEROS	170,0	170,9	INDICE DE PRODUCTOS PESQUEROS	176,0	158,9
COBERTURA DEL INDICE GENERAL	73,7	69,9	COBERTURA DEL INDICE GENERAL	79,4	75,2

Fuente: <<Cuentas del Sector Agrario>>.

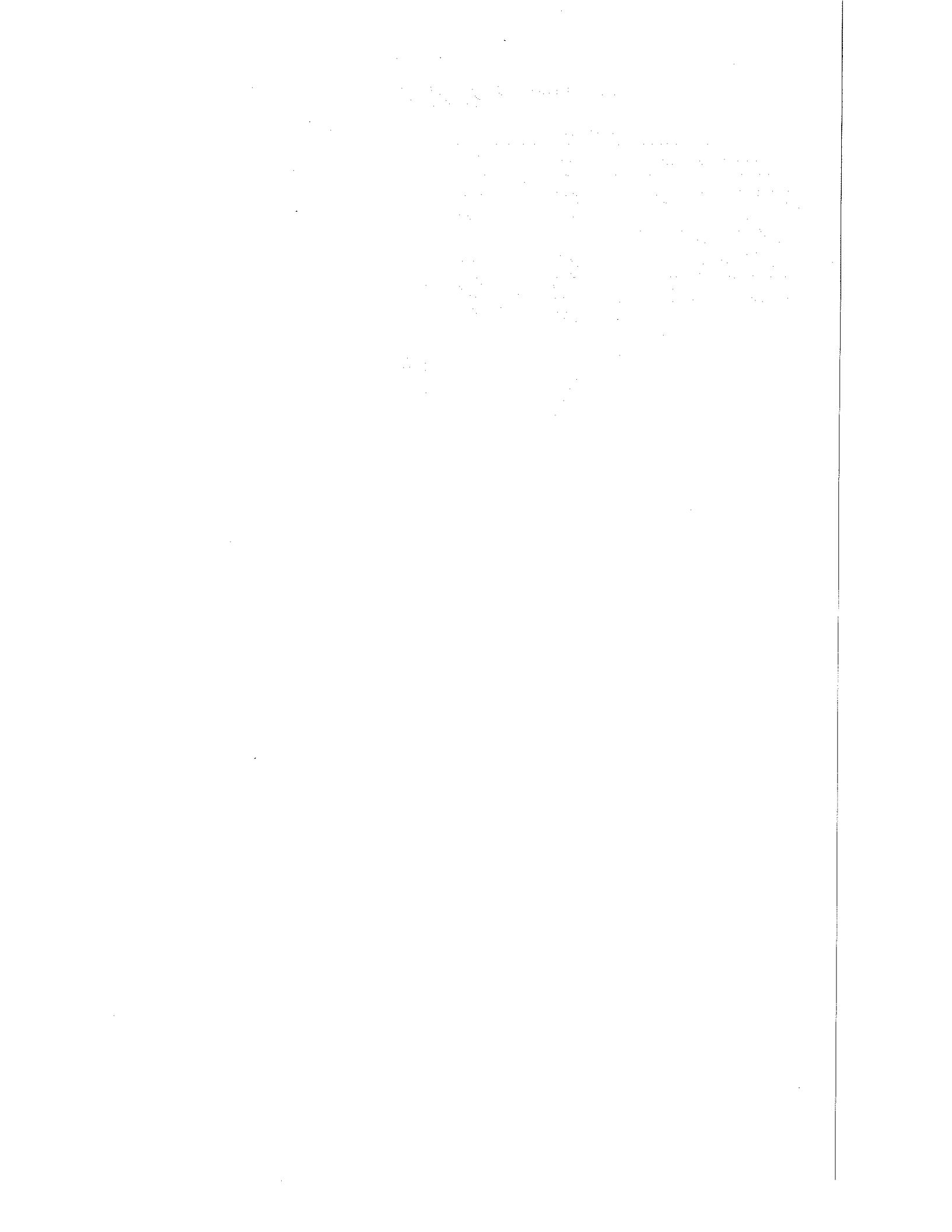

CAPITULO 32

BALANCES DE APROVISIONAMIENTO DE PRODUCTOS AGRARIOS

La integración en las Comunidades Europeas ha determinado la necesidad de adoptar la Normativa Comunitaria de aplicación en el ámbito de la estadística agraria; en particular, los servicios estadísticos del MAPA han realizado a lo largo del período 1986-90 un notable esfuerzo metodológico y de contraste de fuentes de información para elaborar los Balances de Aprovisionamiento de Productos Agrarios en metodología CEE.

Se presentan aquí los últimos resultados publicados, elaborados por el Servicio de Cuentas y Balances Agroalimentarios.

BALANCES

CEREALES

(1.000 tm)

Cobertura geográfica: ESPAÑA (Península y Baleares)

Año: 1988/89 Período 1.7 - 30.6

Conceptos	Trigo blando (1)	Trigo duro	Centeno (2)	Cebada	Avena	Malz	Sorgo	Otros cereales
Producción utilizable	6.079,4	335,9	369,2	11.888,3	528,7	3.520,1	94,9	145,2
Importaciones	105,7	93,9	0,7	19,2	12,3	1.889,7	357,3	0,1
- de la CEE-12	101,0	93,3	0,6	19,1	12,3	142,5	82,2	0,1
Exportaciones	259,4	112,5	20,4	1.455,7	39,7	592,9	-	0,2
- a la CEE-12	128,9	5,0	15,8	225,8	39,6	545,4	-	0,2
Stock inicial	193,0	64,7	9,5	598,4	5,0	50,0	267,8	-
Stock final	1.021,3	96,6	66,7	1.781,3	19,4	518,5	337,3	-
Variación de Stocks	+828,3	+31,9	+57,2	+1.182,9	+14,4	+468,5	+69,5	-
Utilización interior total	5.097,4	285,4	292,3	9.268,9	486,9	4.348,4	382,7	145,1
- Semillas	360,0	17,0	28,0	650,0	47,0	18,0	0,5	12,8
- Pérdidas	26,3	1,5	0,9	37,7	1,1	11,6	0,5	0,4
- Alimentación animal	1.181,1	53,4	191,4	7.981,2	432,8	3.684,8	378,1	131,9
- Usos industriales	40,0	2,5	2,0	600,0	2,0	600,0	4,0	-
- Consumo humano (Bruto)	3.490,0	3.490,0	211,0	70,0	-	4,0	34,0	-
Consumo humano (Neto) ...	2.617,5	126,6	63,0	-	2,4	34,0	-	-

(1) Incluye Escaña.

(2) Incluye Tranquillón.

ARROZ

(1.000 tm)

Cobertura geográfica: ESPAÑA (Península y Baleares)

Año: 1988/89 Período 1.7 - 30.6

Conceptos	Arroz cáscara (Paddy)				Arroz descascarillado (C)				Arroz elaborado (Blanco)				Arroz partido
	Largo	Medio	Redondo	Total	Largo	Medio	Redondo	Total	Largo	Medio	Redondo	Total	
Producción utilizable ..	145,0	318,0	43,6	506,6	54,1	1,6	1,5	57,2	66,9	193,8	27,7	288,4	36,3
Importaciones	79,5	6,0	-	85,5	15,7	7,3	-	23,0	10,6	6,6	1,2	17,2	7,8
- de la CEE-12	4,1	-	-	4,1	-	2,0	-	2,0	0,4	6,6	1,1	2,0	2,1
Exportaciones	28,8	-	1,4	28,2	50,5	5,7	0,5	51,0	76,7	7,1	0,9	77,6	15,3
- a la CEE-12	26,8	-	1,4	28,2	49,6	-	0,3	49,9	1,2	0,2	0,7	1,9	15,3
Stock inicial	5,5	48,0	19,9	73,4	-	5,3	-	5,3	-	-	-	-	-
- en el mercado	3,1	45,9	13,1	62,1	-	5,3	-	5,3	-	-	-	-	-
Stock final	30,4	21,0	14,7	66,1	3,6	1,2	-	4,8	-	-	-	-	-
- en el mercado	26,2	14,4	14,5	55,1	3,6	1,2	-	4,8	-	-	-	-	-
Variación de Stocks ...	+24,9	-27,0	-5,2	-7,3	+3,6	-4,1	-	-0,5	-0,8	-15,3	+0,3	-15,8	-1,7
Utilización interior total	172,8	351,0	47,4	571,2	15,7	7,3	1,0	24,0	1,6	208,6	27,7	237,9	30,5
- Semillas	3,2	5,9	0,9	10,0	-	-	-	-	-	-	-	-	-
- Pérdidas	-	-	-	-	-	-	-	-	-	-	-	-	-
- Alimentación animal	-	-	-	-	-	-	-	-	-	-	-	-	9,0
- Usos industriales ...	-	-	-	-	-	-	-	-	-	-	-	-	15,0
- Transformación	169,6	345,1	46,5	561,2	15,7	7,3	-	23,0	-	-	-	-	-
en arroz descasca-	-	-	-	-	-	-	-	-	-	-	-	-	-
rillado	67,6	2,0	1,9	71,5	-	-	-	-	-	-	-	-	-
en arroz elaborado	102,0	343,1	44,6	489,7	-	-	-	-	-	-	-	-	-
- Consumo humano .	-	-	-	-	-	1,0	1,0	2,0	1,6	208,6	27,7	237,9	6,5

BALANCES
LEGUMINOSAS GRANO

(1.000 tm)

Cobertura geográfica: ESPAÑA (Península y Baleares)

Año: 1988/89 Período 1.7 - 30.6

Concepto	Leguminosas grano Total	D e	Guisantes	Habas	Altramuz	Alubias	Garbanzos	Lentejas	Veza común v. sativa	Otras -vicias-	Las demás
Producción utilizable	249,9	i	4,7	52,7	1,8	60,9	53,9	47,2	33,2	30,0	9,5
Importaciones	164,6	a	35,8	22,3	0,6	38,8	31,4	29,5	2,1	3,8	0,3
- de la CEE-12	45,9	s	24,8	20,5	0,1	0,5	-	-	-	-	-
Exportaciones	9,5		5,1	0,1	-	0,2	0,2	1,5	2,2	0,2	-
- a la CEE-12	9,5	c	5,1	0,1	-	0,2	0,2	1,5	2,2	0,2	-
Variación de Stocks	-	u	-	-	-	-	-	-	-	-	-
Utilización interior total	450,0	a	35,4	75,9	2,4	99,5	85,1	75,2	33,1	33,6	9,8
- Semillas	54,7	i	0,6	5,9	0,2	5,6	8,4	7,8	5,2	17,9	3,1
- Pérdidas	-	a	-	-	-	-	-	-	-	-	-
- Alimentación animal	147,3	e	34,4	59,8	0,5	0,1	0,2	2,4	27,9	15,7	6,3
- Consumo humano	248,0	s	0,4	10,2	1,7	93,8	76,5	65,0	-	-	0,4

PATATA

(1.000 tm)

Cobertura geográfica: ESPAÑA (Península y Baleares)

Año: 1988/89 Período 1.7 - 30.6

Concepto	Patata total	Patata temprana	Otras patatas
Producción utilizable	4.399,9	663,6	3.736,3
Importaciones	453,1	17,9	435,2
- de la CEE-12	451,0	16,6	434,4
Exportaciones	108,0	73,0	35,0
- a la CEE-12	106,5	72,6	33,9
Variación de Stocks	-	-	-
Utilización interior total	4.745,0	608,5	4.136,5
- Semillas	180,1	51,0	129,1
- Pérdidas	207,9	29,0	178,9
- Alimentación animal	584,2	30,0	534,2
- Usos industriales	-	-	-
- Transformación	24,0	-	24,0
- Consumo humano	3.768,8	498,5	3.270,3

AZUCAR Y MIEL

(1.000 tm) (T.P.A. incluido)

Cobertura geográfica: ESPAÑA (Península y Baleares)

Año: 1988/89 Período 1.7 - 30.6

Concepto	Azucar	Miel
Producción utilizable	1.187,0	21,2
Azucar de remolacha	1.173,0	-
Importaciones	138,8	5,1
Exportaciones	-	-
Stock inicial	138,2	-
Stock final	280,7	-
Variación de Stocks	142,5	-
Utilización interior total	986,0	24,4
- Usos industriales	50,7	-
- Consumo humano	935,3	24,4

BALANCES
FRUTAS Y HORTALIZAS

(1.000 tm)

Cobertura geográfica: ESPAÑA (Península y Baleares)

Año: 1988/89 Período 1.7 - 30.6

Conceptos	Hortalizas total	Frutas frescas	Frutas cáscara	Frutas desecadas	Agrios	Aceitunas de mesa
Producción utilizable	9.985,9	2.552,0	242,0	11,3	4.180,6	224,1
Importaciones	98,9	187,9	42,8	11,9	22,5	0,2
- de la CEE-12	83,1	79,1	5,8	1,7	11,2	-
Exportaciones	1.692,0	643,8	37,7	6,9	2.429,7	117,8
- a la CEE-12	1.421,5	500,4	30,5	3,5	2.038,0	-
Variación de Stocks	-	-	-	-	-	+4,1
Utilización interior total	8.392,8	2.096,1	247,1	16,3	1.773,4	102,4
- Pérdidas	1.105,1	427,7	-	-	148,2	22,4
- Alimentación animal	223,3	56,5	0,2	-	-	-
- Transformación	-	40,5	-	-	-	-
- Usos industriales	-	2,0	-	-	-	-
- Consumo humano	7.064,4	1.569,4	246,9	16,3	1.625,2	80,0

VINO

(1.000 hl)

Cobertura geográfica: ESPAÑA (Península y Baleares)

Año: 1988/89 Período 1.9 - 31.8

Concepto	Vino Total			V.C.P.R.D.			Vino de mesa			Otros vinos			Vermut
	Total	Tinto Rosado	Blanco	Total	Tinto Rosado	Blanco	Total	Tinto Rosado	Blanco	Total	Tinto Rosado	Blanco	
Producción total de vino y mosto	23.249	7.387	15.862	9.381	3.797	5.584	10.602	3.139	7.463	3.266	550	2.716	-
Mosto para jugo de uva	-	997	105	892	-	-	-	-	-	-	997	105	892
Producción utilizable	22.252	7.381	14.871	9.381	3.797	5.584	10.602	3.139	7.463	2.269	445	1.824	547
Importaciones	48	21	27	33	8	25	11	10	1	4	3	1	2
- de países terceros	2	2	-	-	-	-	-	-	-	2	2	-	-
Exportaciones	5.090	2.175	2.915	2.461	962	1.499	2.531	1.204	1.327	98	9	89	185
- a países terceros	2.226	1.472	754	982	512	470	1.183	957	226	61	3	58	-
Utilización interior total	19.950	-	-	6.619	-	-	11.257	-	-	2.074	-	-	364
- Consumo humano	17.134	-	-	6.045	-	-	9.290	-	-	1.799	-	-	360
- Usos industriales	2.085	233	1.852	375	152	223	1.451	81	1.370	259	-	259	-
Destilación:	1.765	220	1.545	375	152	223	1.131	68	1.063	259	-	259	-
Según reglamento 822/87	1765	220	1.545	375	152	223	1.131	68	1.063	259	-	259	-
- Otros	-	-	-	-	-	-	-	-	-	-	-	-	-
Vinagres	320	13	307	-	-	-	320	13	307	-	-	-	-
- Transformación	410	61	349	-	-	-	410	61	349	-	-	-	-
- Pérdidas	321	129	192	199	95	104	406	31	75	16	3	13	4
Variación de Stocks	-2.74	-1.80	-932	+334	-281	+615	-3.175	-1.513	-1.662	+101	-14	+115	-

BALANCES
SEMILLAS Y FRUTOS OLEAGINOSOS

(1.000 tm)

Cobertura geográfica: ESPAÑA (Península y Baleares)

Año: 1988/89 Período 1.7 - 30.6

Conceptos	Colza Nabina	Girasol	Soja	Lino	Cacahuete	Algodón	Cártamo y otros	Aceitunas
Producción utilizable	7,6	1.135,6	8,5	-	2,7	203,2	6,4	3.906,1
Importaciones	2,1	16,4	2.006,8	1,2	37,7	1,9	1,1	0,2
- de la CEE-12	-	0,7	10,0	0,1	0,1	-	0,1	0,1
Exportaciones	0,1	39,2	-	-	-	0,6	2,6	127,7
- a la CEE-12	-	39,0	-	-	-	0,6	1,7	38,0
Variación de Stocks	-	+72,9	-68,6	-	-	-	-	-9,9
Utilización interior total	9,6	1.039,9	2.083,9	1,2	40,4	204,5	4,9	3.788,5
- Semillas	0,1	4,6	1,3	-	0,1	5,2	0,3	-
- Pérdidas	-	-	-	-	-	-	-	22,4
- Alimentación animal	0,1	-	302,8	-	-	65,9	-	-
- Transformación	9,4	1.015,3	1.779,8	1,2	-	133,4	4,6	3.682,1
- Consumo humano	-	20,0	-	-	40,3	-	-	84,0

GRASAS Y ACEITES VEGETALES

(1.000 tm) (Aceite bruto)

Cobertura geográfica: ESPAÑA (Península y Baleares)

Año: 1988/ 1989 Período 1.7 - 30.6

Conceptos	Colza Nabina	Girasol	Soja	Ricino	Lino	Germen maíz	Caca- huate	Copra	Pal- miste	Palma	Algodón	Otros	Oliva (1)
Producción utilizable	3,8	416,3	311,5	-	0,4	14,0	-	-	-	-	22,7	1,7	810,2
Importaciones	-	0,7	-	2,4	5,6	0,4	0,1	23,2	3,3	28,1	-	0,6	4,5
- de la CEE-12	-	0,7	-	-	-	0,2	0,1	0,5	-	0,3	-	0,2	4,5
Exportaciones	-	110,6	258,0	-	0,1	-	-	-	-	-	-	0,4	289,4
- a la CEE-12	-	20,2	8,3	-	0,1	-	-	-	-	-	-	0,4	216,5
Variación de Stocks ..	-	-23,6	-10,0	-0,1	+0,9	+0,2	-3,3	-12,7	-3,6	-0,3	-0,3	-9,3	+79,3
Utilización interior total	3,8	330,0	63,5	2,5	5,0	14,2	0,1	26,5	16,0	31,7	23,0	11,2	446,0
- Transformación	-	8,3	5,2	-	-	6,5	-	17,5	12,0	20,0	1,0	3,2	-
- Usos industriales ..	0,3	1,0	6,3	2,5	5,0	0,2	-	9,0	4,0	11,7	6,0	2,0	5,0
- Consumo humano ..	3,5	320,7	52,0	-	-	7,5	0,1	-	-	-	16,0	6,0	441,0

(1) Incluye aceite de orujo.

TORTAS

(1.000 tm)

Cobertura geográfica: ESPAÑA (Península y Baleares)

Año: 1988/89 Período 1.7 - 30.6

Conceptos	Colza Nabina	Girasol	Soja	Lino	Maíz	Caca- huate	Copra	Algodón	Cártamo y otros	Orojo de Aceituna (1)
Producción utilizable	5,2	538,1	1.439,9	0,8	18,3	-	-	106,7	2,7	612,0
Importaciones	61,8	50,3	1.352,7	4,1	96,2	22,3	1,0	7,7	3,4	-
- de la CEE-12	38,9	2,7	96,9	0,8	-	-	-	-	0,5	-
Exportaciones	-	4,4	18,0	-	2,7	0,2	-	-	0,1	8,9
- a la CEE-12	-	4,4	16,2	-	2,7	0,2	-	-	0,1	8,9
Utilización interior total	67,0	584,0	2.774,6	4,9	111,8	22,1	1,0	114,4	6,0	603,1
- Alimentación animal	67,0	584,0	2.759,6	4,9	111,8	22,1	1,0	114,4	6,0	603,1
- Usos Industriales ..	-	-	15,0	-	-	-	-	-	-	-

(1) Orojo de aceituna sin hueso.

BALANCES
GRASAS Y ACEITES PREPARADOS

(1.000 tm)

Cobertura geográfica: ESPAÑA (Península y Baleares)

Año: 1988 Período 1.1 - 31.12

Conceptos	Margarina	Otras grasas preparadas
Producción utilizable	70,7	78,9
Importaciones	-	0,2
- de la CEE-12	-	0,2
Exportaciones	0,1	0,1
- a la CEE-12	-	0,1
Variación de Stocks	-	-
Utilización interior total	70,6	79,0
- Consumo humano	70,6	79,0

GRASAS Y ACEITES DE ANIMALES TERRESTRES

(1.000 tm) (Aceite bruto)

Cobertura geográfica: ESPAÑA (Península y Baleares)

Año: 1988 Período 1.1 - 31.12

Conceptos	Total
Producción utilizable	371,1
Importaciones	205,6
- de la CEE-12	120,4
Exportaciones	1,5
- a la CEE-12	1,2
Variación de Stocks	+136,0
Utilización interior total	439,0
- Alimentación animal	121
- Usos industriales	132,0
- Transformación	64,2
- Consumo humano	122,0

HUEVOS

(1.000 tm) (Huevos con cáscara)

Cobertura geográfica: ESPAÑA (Península y Baleares)

Año: 1988 Período 1.1 - 31.12

Conceptos	Total	Huevos para incubar	Otros huevos
Producción utilizable	642,2	49,1	593,1
Importaciones	33,1	1,2	31,9
- de la CEE-12	32,8	1,1	31,7
Exportaciones	2,4	0,4	2,0
- a la CEE-12	1,1	0,1	1,0
Variación de Stocks	-	-	-
Utilización interior total	672,9	49,9	623,0
- Huevos para incubar	49,9	49,9	-
- Usos industriales	6,0	-	6,0
- Consumo humano	617,0	-	617,0

BALANCES

CARNE

(1.000 Tm)

Cobertura geográfica: ESPAÑA (Península y Baleares)

Año: 1988 Período 1.1 - 31.12

Conceptos	Bovino total	Bovino pesado	Tenera	Porcino	Ovino y caprino	Equino	Aves	Otros	Despojos comestibles
Producción neta (1.000 cabezas)	1.920,6	1.788,0	132,6	22.801,4	21.030,1	44,0	526.945,2	-	-
Peso medio canal (Kg)	231,7	239,6	124,9	75,1	10,9	153,0	1,6	-	-
Producción neta (1.000 tm)	445,0	428,4	16,6	1.713,0	229,9	6,7	820,4	-	-
Producción bruta	427,9	412,5	15,4	1.701,5	232,0	6,5	819,1	98,1	-
Importación animales vivos	18,1	16,9	1,2	11,5	6,2	0,2	2,7	-	-
- de la CEE-12	14,9	13,8	1,1	11,5	6,0	0,1	2,7	-	-
Exportación animales vivos	1,0	1,0	-	-	8,3	-	1,4	-	-
- a la CEE-12	0,9	0,9	-	-	8,1	-	0,9	-	-
Producción neta	445,0	428,4	16,6	1.713,0	229,9	6,7	820,0	98,1	244,1
Importación carne	14,2	11,4	2,8	27,9	14,4	-	39,9	1,0	14,9
- de la CEE-12	11,8	9,3	2,5	26,7	2,4	-	39,6	0,5	11,5
Exportación carne	23,3	19,0	4,3	3,6	20,2	-	7,5	1,5	4,4
- a la CEE-12	19,6	15,4	4,2	0,1	19,9	-	5,3	1,1	4,2
Stock inicial	20,1	20,1	-	-	-	-	-	-	-
Stock final	12,1	12,1	-	-	-	-	-	-	-
Variación de Stocks	-8,0	-8,0	-	-	-	-	-	-	-
Utilización interior total	443,9	428,8	15,1	1.737,3	224,1	6,7	852,8	97,6	254,6
- Consumo humano	443,9	428,8	15,1	1.737,3	224,1	6,7	852,8	97,6	254,6

NOTA: A partir del año civil 1.986, se incluye en carne de ternera, únicamente a las sacrificadas con peso canal inferior a 132 Kg. (por indicación de EUROSTAT).

PRODUCTOS LACTEOS

(1.000 Tm)

Cobertura geográfica: ESPAÑA (Península y Baleares)

Año: 1989 Período 1.1 - 31.12

Conceptos	Leche de consumo yogur, cuajada	Productos frescos, except. nata	Nata	Leche concentrada	Leche entera en polvo	Leche desnatada en polvo	Mantequilla	Queso	Queso fundido
Producción utilizable	3.681,2	4.048,3	35,5	54,2	12,2	31,4	30,7	161,9	29,7
Importaciones	58,8	65,7	1,3	13,8	3,3	7,9	1,9	25,3	1,2
- de la CEE-12	58,8	65,7	1,3	13,8	-	-	1,9	20,9	0,9
Exportaciones	0,5	1,4	0,1	0,9	0,6	12,7	25,2	5,7	0,3
- a la CEE-12	-	0,3	-	0,9	-	-	25,1	3,8	-
Variación de Stocks	-	-	-	-	+2,4	+5,6	-10,2	-	-
Utilización interior	3.739,5	4.112,6	36,7	67,1	12,5	21,0	17,6	161,5	30,6
- Alimentación animal	-	-	-	-	-	1,3	-	-	-
- Usos industriales	-	-	-	-	2,0	-	-	-	-
- Transformación	-	-	-	-	-	-	-	13,4	-
- Consumo humano	3.739,5	4.112,6	36,7	67,1	10,5	19,7	17,6	168,1	30,6

1. The first part of the document discusses the importance of maintaining accurate records of all transactions. This is essential for ensuring the integrity of the financial statements and for providing a clear audit trail. The records should be kept up-to-date and should be easily accessible to all relevant parties.

2. The second part of the document outlines the various methods used to collect and analyze data. These methods include interviews, surveys, and focus groups. Each method has its own strengths and weaknesses, and it is important to choose the most appropriate method for the specific research objectives.

3. The third part of the document describes the process of data analysis. This involves identifying patterns and trends in the data, and then interpreting these findings in the context of the research objectives. It is important to be objective and to avoid drawing conclusions that are not supported by the data.

4. The final part of the document discusses the importance of reporting the results of the research. This involves writing a clear and concise report that summarizes the findings and provides recommendations for future action. The report should be written in a way that is easy to understand and that is accessible to all relevant parties.

INDICE ALFABETICO

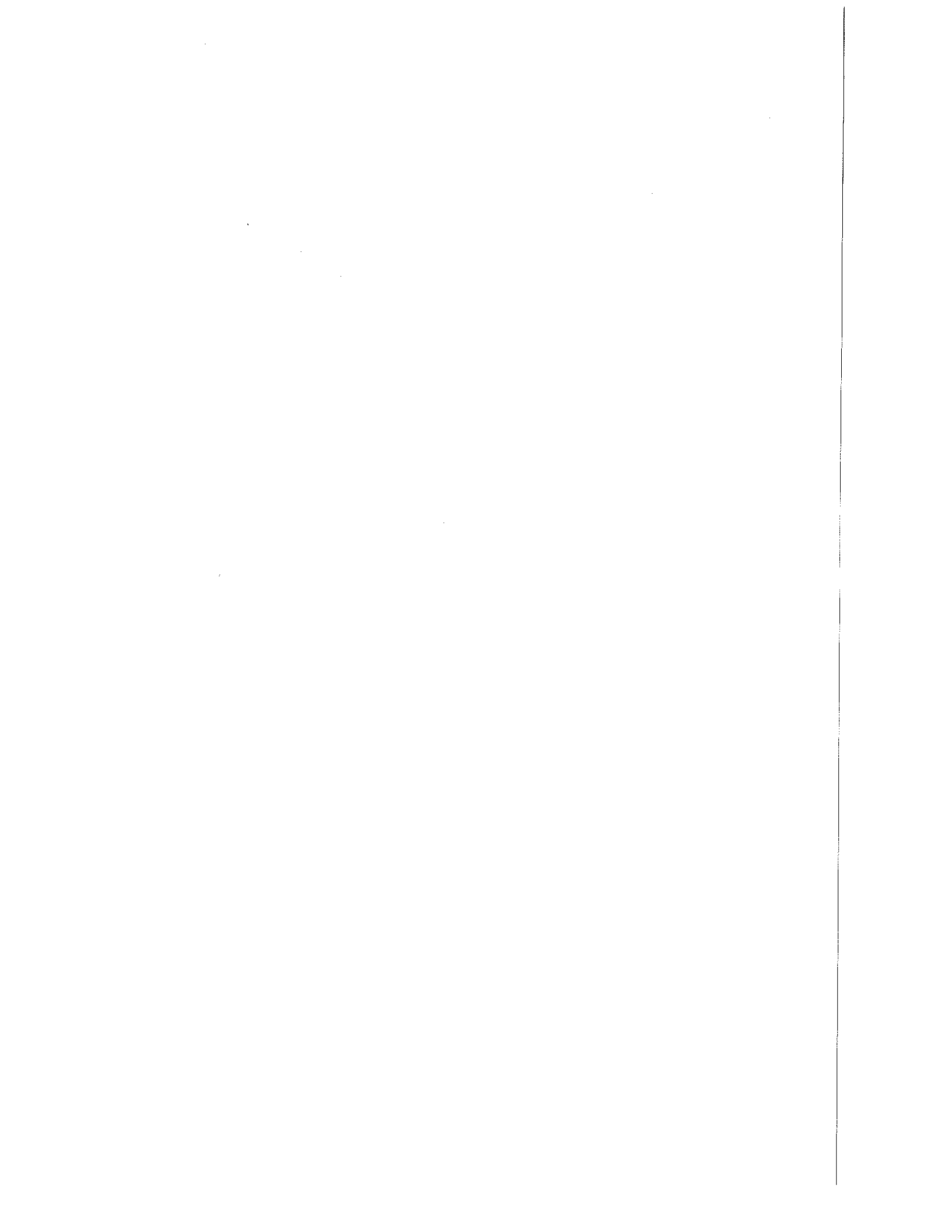

	<u>Páginas</u>
A	
Aceite de oliva	374-376
Aceituna	369-373
Aceituna de almazara	368
Aceituna de mesa	367
Acelgas	210; 211
Acuicultura	589; 594-595
Achicoria	155
Achicoria verde	213; 214
Agave y pita	383
Aguacate	331; 332
Ajo	240; 241
Albaricoquero	315; 316
Alcachofa	237; 238
Alcaparra	381
Alfalfa	168; 169
Algarroba	109; 110
Algarrobo	380
Algodón	134-136
Alholva	106; 108
Almendro	334; 335
Aimortas	103; 105
Alpiste	80; 81
Altramuz	106; 107
Amortización de la maquinaria ..	611
Animales de trabajo	502-504
Anís	150
Apio	202; 203
Arenas, grava y piedra	575-577
Arroz	66-70
Astacifactorías	594
Avellano	336; 338
Avena	58-60
Azafrán	149
Azúcar	131-133

	<u>Páginas</u>
B	
Balances alimentarios	663-671
Balance del consumo de madera y leña	550
Ballico	162; 166
Barbecho	28
Batata	120; 121
Bellota	570
Berenjena	224; 226
Berza	199; 200
Boniato	120; 121
Borraja	213; 215
C	
Cabras	406; 407
Cacahuete	139
Café	382
Cafeto	382; 383
Calabaza y calabacín	221; 222
Calabaza forrajera	181; 184
Caña de azúcar	127
Caña vulgar	384; 385
Cáñamo textil	138
Cardo	210; 212
Carne	423-458
Carne de aves	454-457
Carne de bovino	431-437
Carne de caprino	443-445
Carne de conejo	454; 455
Carne de equino	452-453
Carne de ovino	438-442
Carne de porcino	446-451
Cártamo	140; 142

Castaña	571
Caza	582-588
Caza y pesca	581-595
Cebada	52-57
Cebolla	242-246
Cebolleta	247; 248
Censo ganadero	391-421
Centeno	61; 62
Cera	492-494
Cerdas de vientre	411; 413
Cereales grano	41-82
Cereales de invierno para forraje	162; 163
Cerezo	315; 317
Círuelo	321; 322
Cítricos	275-296
Claveles	266-268
Col	196-198
Col forrajera	181; 183
Coliflor	237; 239
Colza	146
Comercio exterior	643-661
Cominos	151
Conservación de maquinaria	611
Conservas de aceitunas	369
Corcho	566-569
Cotos y reservas de caza	582
Crédito agrario	636-638
Cuenta de producción	630
Cueros	487-489
Cultivos forzados	614
Cultivos forrajeros	157-187
Cultivos forrajeros pastados	186
Cultivos industriales	156
Cultivos leñosos, otros	377-387

CH

Champiñón	261
Chirimoyo	323-325
Chufa	120-121
Chumbera	331; 332

D

Dátil (ver palmera datilera)	
Demografía	11-20
Distribución de la tierra	23-38
Distribución general de la tierra	25-27

E

Endivia	213; 214
Energía	612
Erial a pastos	32; 580
Escaña	63; 64
Escarola	207; 208
Espacios naturales protegidos	526
Esparceta	171; 173
Espárrago	199; 201

Esparto	566-569
Espinacas	207; 209
Estiércol	496-501
Estiércol y trabajo	495-505
Explotaciones agrarias	35-38

F

Fertilizantes	602-606
Financiación agraria	635-641
Fitosanitarios	613
Flores y plantas ornamentales	263-273
Fresa y fresón	235; 236
Frutales no cítricos	297-337
Frutos forestales	570-572

G

Gallinas	421
Ganado	392-394
Ganado bovino	395-402
Ganado caprino	406-409
Ganado de lidia	398
Ganado equino	416-420
Ganado ovino	403-405; 408
Ganado porcino	410-415
Garbanzos	98; 99
Gastos de la maquinaria	611
Girasol	140; 141
Gramíneas forrajeras	162-167
Granado	326; 327
Guindilla	232; 234
Guindo	315; 317
Guisantes secos	100-102
Guisantes verdes	256; 258

H

Habas secas	92-95
Habas verdes	259; 260
Harina de trigo	47; 51
Higuera	323; 324
Hongos comestibles	573
Hortalizas	189-262
Huevos	473-480
Huevos de gallina	474; 476-479
Huevos de otras aves	474; 476-478

I

Incendios forestales	532-534
Indices de mecanización	608
Indices de precios al comercio exterior	661
Indices de precios generales	624-625
Indices de precios percibidos por los agricultores	620; 625
Indices de precios pagados por los agricultores	621; 626

	<i>Páginas</i>
Indices de salarios	622; 623
Industrias de la madera	551-553
Inventario forestal	509-534
Inversión agraria	640; 641

J

Judías secas	88-91
Judías verdes	256; 257

K

Kaki, Kiwi y otros	333
--------------------------	-----

L

Lana y pieles	481-489
Lana	482-486
Lana blanca	482-485
Lana negra	482-485
Lavanda y lavandín	156
Leche	459-472
Leche de cabra	465; 466
Leche de oveja	465; 467
Leche de vaca	462-464
Lechuga	204-206
Leguminosas grano	83-112
Lentejas	96; 97
Leña	536-537; 547-549
Licencias de caza	583
Licencias de pesca	589
Límero	296
Limonero	290-293
Lino textil	137
Lúpulo	154

M

Macromagnitudes del Sector	
Agrario	630-632
Madera	536-546
Madera, pasta y papel, producción	554; 555
Madera y derivados de la madera, comercio exterior	554; 556-563
Madera y leña	535-563
Maíz	71-76
Maíz forrajero	162; 164
Mandarino	286-289
Manzano	301-305
Maquinaria agrícola	607-611
Matorral y monte bajo	580
Medios de producción	599-616
Melocotonero	318-320
Melón	218-220
Membrillero	311; 312
Menta	150
Miel	492-494
Miel y cera	491-494

	<i>Páginas</i>
Mijo	80; 81
Mimbrera	384; 386
Monte abierto	580
Monte alto	518-525
Morera	387
Mosto para consumo directo	360; 361

N

Nabo	253; 255
Nabo forrajero	176; 177
Naranja	278-284
Naranja amargo	285
Níspero	311; 313
Nogal	336; 337

O

Obradas de yunta	505
Olivar	363-376
Otros ingresos forestales	578
Ovejas	403-405

P

Palmera datilera	330
Panizo	80; 81
Papel	554-563
Parques naturales	526
Pasta de papel	554-563
Pastizales	579
Patata	114-119
Pepinillo	224; 225
Pepino	221; 223
Peral	306-310
Pesca continental	589-593
Pieles	487-489
Piensos compuestos	615; 616
Pimiento	232; 233
Pimiento para pimentón	148
Piñón	572
Piscifactorías	589; 594-595
Plantas forestales diversas	574
Platanera	328; 329
Plantas ornamentales	273
Plantones	600; 601
Pomelo	294; 295
Ponedoras selectas	476
Praderas polifitas	181; 182
Prados naturales	579
Precios	619-626
Producción agropecuaria	633
Producción agrícola	628
Producción forestal	629
Producción ganadera	628
Productos cárnicos	458
Productos lácteos	469-472
P.I.B. y R.N.	634
Puerro	247; 249

R

Rábano	253; 254
Raíces y tubérculos forrajeros ...	176-180
Rastrojeras pastadas	191
Regadío	34; 38
Regalíz	151
Remolacha azucarera	128-130
Remolacha de mesa	250; 251
Remolacha forrajera	176; 178
Renta agraria	627-634
Repoblaciones	529-531
Resina	566-568
Rosas	269-271

S

Salarios agrarios	622
Salarios no agrarios	623
Salgue	185
Sandía	216; 217
Semillas oleaginosas	139-147
Semillas y plantones	600; 601
Soja	143-145
Sorgo	77-79
Sorgo forrajero	162; 165
Subvenciones	639; 640
Superficie forestal	511-525

T

Tabaco	152; 153
Terreno forestal	31
Territorio y climatología	3-10
Tierra, distribución general de la.	25-27
Tierras de cultivo	28-29
Tomate	227-231
Trabajadores agrarios	20
Trabajo, animales de	502-505
Tranquillón	63; 64

Tractores, motocultores y cose- chadoras de cereales	607; 608
Trébol	171; 172
Trigo	46-51
Triticale	65
Trufas	573
Tubérculos para consumo huma- no	113-121

U

Uva	348-352
Uva de mesa	343-345
Uva para transformación	347; 349

V

Vacas	396; 397; 400
Veza	103; 104
Veza para forraje	168; 170
Vías de saca	527
Vías pecuarias	528
Vino	358-360
Vino nuevo	353-357
Viñedo	339-362
Viñedo en zonas amparadas	362

Y

Yeros	109; 111
-------------	----------

Z

Zanahoria	250; 252
Zanahoria forrajera	176; 179
Zulla	171; 174
Zumaque	387