

# LA PRODUCCIÓN DE CEREALES EN 1935

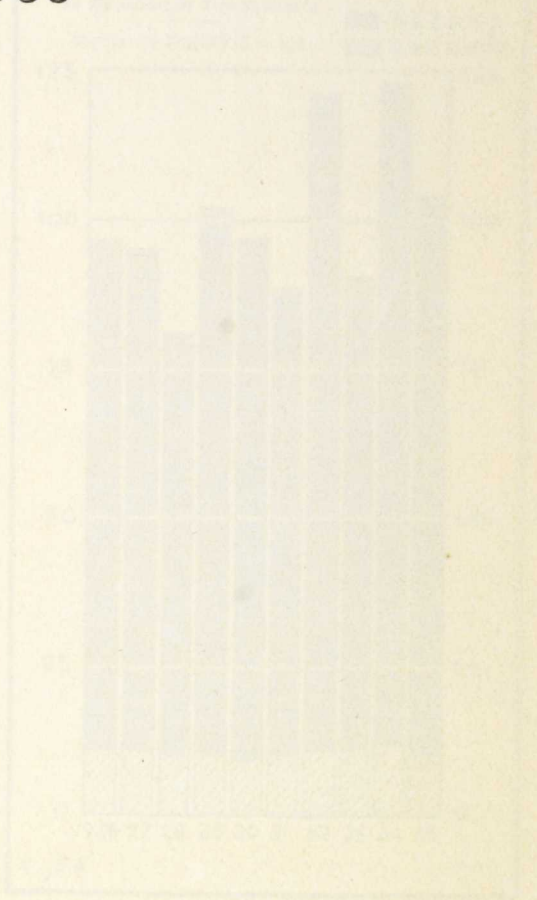



# La producción de cereales en 1935

En el año agrícola de 1934-35 se ha obtenido una cosecha de cereales inferior a la media lograda en el decenio último, excepción hecha del trigo y del maíz; y con relación al año precedente, de gran producción, manifiestamente más baja.

El trigo, cereal base de nuestra economía agrícola, tanto por su condición de alimento primordial como por la cuantía de sus producciones, ha sido recolectado en cantidad que se aproxima, muy mucho, a los cuarenta y tres millones de quintales métricos; cifra que excede en dos millones seiscientos mil a la representativa de la media decenal y en millón y medio a la que se estima como necesaria para satisfacer nuestro consumo nacional.

Las lluvias primaverales de 1935, por cierto bastante retrasadas, definieron, como en otras muchas ocasiones, la cuantía de nuestra producción cereal; y la tardanza en su aparición, únicamente pudo beneficiar, de los cereales llamados de invierno, al más tardío, el trigo, influenciando tanto menos a los restantes cuanto más temprana es su recolección.

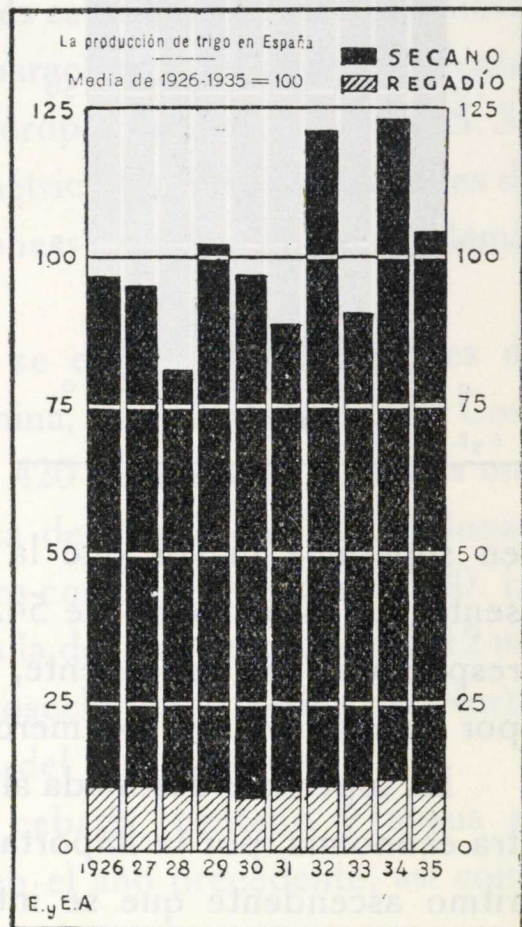

Los descensos mayores en la cosecha de trigo, al compararla con la precedente, se observan en Andalucía, Levante, Extremadura y Aragón; la simple enumeración de las tres regiones primeramente citadas, prueba de modo fehaciente la primera de las afirmaciones con-

signadas en el párrafo anterior. Y el hecho de que los aumentos para los restantes cereales de invierno se comprueben en las regiones húmedas, con ligeras excepciones, corrobora la segunda.

Vuelve a registrarse en el año agrícola que comentamos la disminución de superficie observada en 1933 para las siembras de trigo, cebada, centeno y avena, y que en 1934 experimentaron, a excepción del centeno, aumentos fluctuantes entre el 1,96 por 100 (trigo) y el 2,56 por 100 (cebada).

Con relación a las medias del decenio, sólo el trigo ha sido sembrado, en el año agrícola 1934-35,

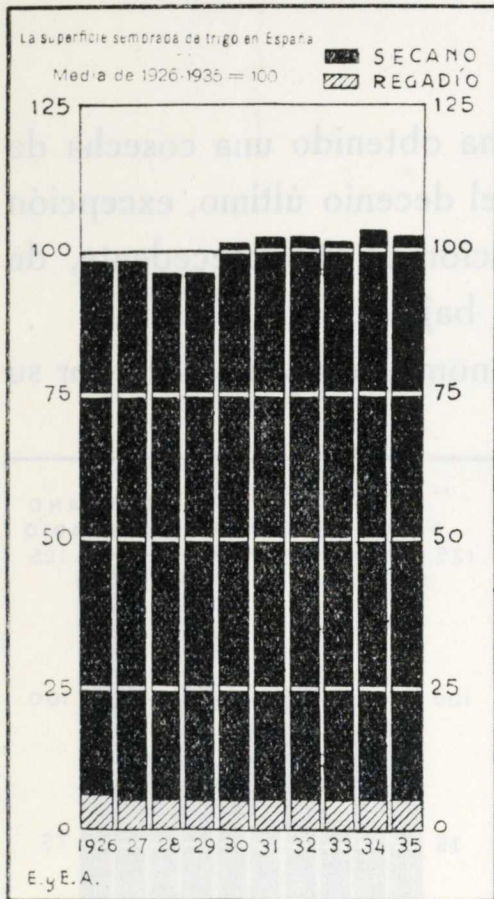

en superficie mayor que la que su media correspondiente representa. La disminución de 54.103 hectáreas sembradas de trigo, con respecto al año precedente, es dato significativo en los momentos por que atraviesan los mercados del cereal de referencia.

La superficie destinada al maíz, planta de gran interés para nuestra economía, por la importación que su déficit motiva, sigue en el ritmo ascendente que se interrumpió en 1933; pero la producción total sufrió una merma del 6,64 por 100, con relación a la del año precedente, más sensible aún si se comparan las producciones unitarias.

El arroz parece que interrumpe la disminución de la superficie

sembrada, que se inició a partir de 1933, pues se registra un aumento de 371 hectáreas (0,8 por 100). Igual sentido de permanencia acusa la producción, sólo discrepante en un 0,66 por 100 menos, con respecto a la obtenida en el año anterior. Sin duda, la intervención en los mercados arroceros ha contenido la baja de superficie.

Por primera vez incluimos unos cuadros en que se registran, por provincias, las superficies y producciones, en secano, en regadío y en total, del trigo, en el último quinquenio, permitiendo esta inclusión la posibilidad de apreciaciones comparativas, sin necesidad de consulta de anteriores publicaciones.

De igual modo se han confeccionado unos cuadros en los que aparecen, por regiones, los mismos datos, pero recogidos durante un decenio. Ello consiente la apreciación de la importancia relativa del cultivo del trigo en cada una de las regiones españolas, estudio que hasta el presente quedaba limitado a la comparación con el año precedente.

La cosecha de trigo recogida en Europa, sin incluir la U. R. S. S., asciende a 420 millones de quintales métricos, siendo las naciones de mayor producción, Italia con 77 millones, Francia con 76 y Alemania con 47.

La producción mundial de trigo se estima en 910 millones de quintales, no incluidos U. R. S. S., China, Irán, Turquía e Irak. Contribuyen a dicho total, a más de los 420 millones de quintales métricos señalados para Europa, América del Norte con 242 millones, la del Sur con 52, Asia con 121, Africa con 35 y Oceanía con 40. La producción total señalada casi iguala a la del año precedente (912 millones), habiéndose obtenido mejor cosecha en América del Norte, Asia y Oceanía, y menos en América del Sur y Africa.

Las producciones mundiales de cebada, centeno y avena en 1935 son superiores a las logradas en el año precedente, así como la del maíz.

Diciembre 1935.



# CUADROS ESTADÍSTICOS DE LOS CEREALES DE OTOÑO

PROVINCIA	REGADIO		DIAS DE ARCAJO				TOTAL	REGADIO		TOTAL
	ha	%	ha	%	ha	%		ha	%	
Alava	120.000	100	120.000	100	120.000	100	120.000	100	120.000	100
Albacete	100.000	100	100.000	100	100.000	100	100.000	100	100.000	100
Almería	100.000	100	100.000	100	100.000	100	100.000	100	100.000	100
Alicante	100.000	100	100.000	100	100.000	100	100.000	100	100.000	100
Asturias	100.000	100	100.000	100	100.000	100	100.000	100	100.000	100
Balears	100.000	100	100.000	100	100.000	100	100.000	100	100.000	100
Burgos	100.000	100	100.000	100	100.000	100	100.000	100	100.000	100
Cantabria	100.000	100	100.000	100	100.000	100	100.000	100	100.000	100
Castellón	100.000	100	100.000	100	100.000	100	100.000	100	100.000	100
Cataluña	100.000	100	100.000	100	100.000	100	100.000	100	100.000	100
Ciudad Real	100.000	100	100.000	100	100.000	100	100.000	100	100.000	100
Córdoba	100.000	100	100.000	100	100.000	100	100.000	100	100.000	100
Cuenca	100.000	100	100.000	100	100.000	100	100.000	100	100.000	100
Extremadura	100.000	100	100.000	100	100.000	100	100.000	100	100.000	100
Guadalquivir	100.000	100	100.000	100	100.000	100	100.000	100	100.000	100
Guipúzcoa	100.000	100	100.000	100	100.000	100	100.000	100	100.000	100
Huelva	100.000	100	100.000	100	100.000	100	100.000	100	100.000	100
Jaén	100.000	100	100.000	100	100.000	100	100.000	100	100.000	100
La Mancha	100.000	100	100.000	100	100.000	100	100.000	100	100.000	100
León	100.000	100	100.000	100	100.000	100	100.000	100	100.000	100
Lugo	100.000	100	100.000	100	100.000	100	100.000	100	100.000	100
Madrid	100.000	100	100.000	100	100.000	100	100.000	100	100.000	100
Málaga	100.000	100	100.000	100	100.000	100	100.000	100	100.000	100
Mérida	100.000	100	100.000	100	100.000	100	100.000	100	100.000	100
Murcia	100.000	100	100.000	100	100.000	100	100.000	100	100.000	100
Nágera	100.000	100	100.000	100	100.000	100	100.000	100	100.000	100
Navarra	100.000	100	100.000	100	100.000	100	100.000	100	100.000	100
Orense	100.000	100	100.000	100	100.000	100	100.000	100	100.000	100
Palencia	100.000	100	100.000	100	100.000	100	100.000	100	100.000	100
Pontevedra	100.000	100	100.000	100	100.000	100	100.000	100	100.000	100
Salamanca	100.000	100	100.000	100	100.000	100	100.000	100	100.000	100
San Sebastián	100.000	100	100.000	100	100.000	100	100.000	100	100.000	100
Santander	100.000	100	100.000	100	100.000	100	100.000	100	100.000	100
Segovia	100.000	100	100.000	100	100.000	100	100.000	100	100.000	100
Sevilla	100.000	100	100.000	100	100.000	100	100.000	100	100.000	100
Soria	100.000	100	100.000	100	100.000	100	100.000	100	100.000	100
Tarazona	100.000	100	100.000	100	100.000	100	100.000	100	100.000	100
Teruel	100.000	100	100.000	100	100.000	100	100.000	100	100.000	100
Tolosa	100.000	100	100.000	100	100.000	100	100.000	100	100.000	100
Valencia	100.000	100	100.000	100	100.000	100	100.000	100	100.000	100
Valladolid	100.000	100	100.000	100	100.000	100	100.000	100	100.000	100
Vizcaya	100.000	100	100.000	100	100.000	100	100.000	100	100.000	100
Zamora	100.000	100	100.000	100	100.000	100	100.000	100	100.000	100
Zaragoza	100.000	100	100.000	100	100.000	100	100.000	100	100.000	100
TOTAL	100.000	100	100.000	100	100.000	100	100.000	100	100.000	100

PROVINCIAS	SUPERFICIE			PRODUCCIÓN MEDIA POR HECTÁREA				PRODUCCIÓN			
	SECANO	REGADÍO	TOTAL	SECANO		REGADÍO		SECANO		REGADÍO	
				Grano	Paja	Grano	Paja	Grano	Paja	Grano	Paja
	Has.	Has.	Has.	Q. M.	Q. M.	Q. M.	Q. M.	Q. M.	Q. M.	Q. M.	Q. M.
Alava.....	26.935	—	26.935	15,50	19,50	—	—	417.492	525.232	—	—
Albacete.....	208.611	7.902	216.513	6,00	7,80	26,00	33,00	1.251.666	1.627.166	205.452	260.760
Alicante.....	12.661	7.901	20.562	4,00	6,00	19,00	26,00	50.644	75.966	150.119	205.420
Almería.....	33.871	6.195	40.066	5,50	9,70	16,00	25,50	186.290	328.549	99.120	157.970
Avila.....	65.485	1.168	66.653	10,50	8,50	11,55	17,00	687.592	556.622	13.490	19.850
Badajoz.....	189.188	—	189.188	7,84	9,10	—	—	1.483.234	1.721.611	—	—
Baleares.....	49.120	1.075	50.195	9,10	13,50	18,70	22,50	446.992	663.120	20.102	24.180
Barcelona.....	35.000	2.000	37.000	15,00	23,00	21,00	30,00	525.000	805.000	42.000	60.000
Burgos.....	200.026	1.227	201.253	8,95	13,20	16,20	24,00	1.790.232	2.640.343	19.877	29.440
Cáceres.....	179.616	68	179.684	8,10	9,00	15,00	16,00	1.454.890	1.616.544	1.020	1.080
Cádiz.....	72.125	238	72.363	3,70	8,00	12,00	14,00	266.862	577.000	2.856	3.320
Castellón.....	40.376	4.267	44.643	6,25	8,50	18,50	25,00	252.350	343.196	78.939	106.670
Ciudad Real.....	208.500	1.100	209.600	5,00	5,50	10,00	11,00	1.042.500	1.146.750	11.000	12.100
Córdoba.....	118.073	652	118.725	9,40	14,50	15,77	23,75	1.109.886	1.712.058	10.282	15.480
Coruña.....	29.635	—	29.635	14,00	29,00	—	—	414.890	859.415	—	—
Cuenca.....	279.060	940	280.000	9,56	12,50	15,00	19,00	2.667.814	3.488.250	14.100	17.860
Gerona.....	30.280	1.184	31.464	11,00	20,00	15,00	25,00	333.080	605.600	17.760	29.600
Granada.....	109.018	34.520	143.538	5,42	6,60	28,55	30,50	590.878	719.519	985.546	1.052.860
Guadalajara.....	117.961	2.564	120.525	11,15	14,25	15,50	18,40	1.315.265	1.680.944	39.742	47.170
Guipúzcoa.....	5.743	—	5.743	18,19	24,54	—	—	104.465	140.933	—	—
Huelva.....	40.701	—	40.701	6,00	7,10	—	—	244.206	288.977	—	—
Huesca.....	117.361	27.332	144.693	7,50	10,00	14,00	21,00	880.207	1.173.610	382.648	573.970
Jaén.....	104.000	3.400	107.400	9,00	11,50	15,00	17,50	936.000	1.196.000	51.000	59.500
Las Palmas.....	11.300	—	11.300	3,80	8,00	—	—	42.940	90.400	—	—
León.....	95.000	10.500	105.500	8,80	12,50	19,00	24,00	836.000	1.187.500	199.500	252.000
Lérida.....	70.000	26.733	96.733	13,00	21,00	16,00	27,00	910.000	1.470.000	427.728	721.720
Logroño.....	31.873	8.061	39.934	13,52	20,00	18,00	30,00	430.923	637.460	145.098	241.800
Lugo.....	15.900	—	15.900	13,00	26,00	—	—	206.700	413.400	—	—
Madrid.....	72.150	2.578	74.728	10,37	11,25	17,51	19,75	748.195	811.687	45.141	50.910
Málaga.....	82.578	2.938	85.516	8,30	12,00	13,50	15,00	685.397	990.936	39.663	44.070
Murcia.....	42.885	13.893	56.778	3,22	4,00	17,40	26,50	138.090	171.540	241.738	368.150
Navarra.....	111.558	8.964	120.522	14,43	17,80	21,14	20,00	1.609.782	1.985.732	189.499	179.280
Orense.....	1.025	—	1.025	13,98	23,50	—	—	14.329	24.087	—	—
Oviedo.....	8.010	—	8.010	16,00	30,00	—	—	128.160	240.300	—	—
Palencia.....	141.560	2.140	143.700	10,00	15,00	15,00	17,00	1.415.600	2.123.400	32.100	36.300
Pontevedra.....	1.428	40	1.468	18,00	26,00	20,00	28,00	25.704	37.128	800	1.120
Salamanca.....	143.990	210	144.200	15,25	26,00	18,00	30,00	2.195.847	3.743.740	3.780	6.300
Santa Cruz de Tenerife.....	16.730	281	17.011	4,17	7,60	10,00	18,00	69.764	127.148	2.810	5.000
Santander.....	4.469	—	4.469	10,00	12,50	—	—	44.690	55.862	—	—
Segovia.....	119.019	21	119.040	12,00	15,00	21,00	24,00	1.428.228	1.785.285	441	500
Sevilla.....	159.700	300	160.000	8,00	9,00	26,00	25,00	1.277.600	1.437.300	7.800	7.500
Soria.....	79.598	958	80.556	9,00	10,00	17,00	15,10	716.382	795.980	16.286	14.400
Tarragona.....	24.440	3.469	27.909	12,00	23,50	19,00	37,00	293.280	574.340	65.911	128.300
Teruel.....	67.230	12.250	79.480	8,00	12,00	16,00	28,00	537.840	806.760	196.000	343.000
Toledo.....	213.506	2.374	215.880	8,80	12,25	15,40	18,50	1.878.853	2.615.448	36.560	43.000
Valencia.....	22.350	11.856	34.206	5,67	7,60	27,00	33,00	126.724	169.860	320.112	391.300
Valladolid.....	236.366	914	237.280	9,00	13,00	17,00	23,00	2.127.294	3.072.758	15.538	21.000
Vizcaya.....	6.140	—	6.140	17,00	23,50	—	—	104.380	144.290	—	—
Zamora.....	114.353	1.510	115.863	10,10	15,00	13,30	21,60	1.154.965	1.715.295	20.083	32.000
Zaragoza.....	156.050	17.950	174.000	6,37	11,70	14,00	22,00	994.038	1.825.785	251.300	394.000
<b>TOTALES.....</b>	<b>4.322.554</b>	<b>231.673</b>	<b>4.554.227</b>	<b>8,93</b>	<b>12,39</b>	<b>19,00</b>	<b>25,73</b>	<b>38.594.140</b>	<b>53.545.826</b>	<b>4.402.941</b>	<b>5.961.420</b>



Cuadro núm. 1.

TOTAL		PRECIO DEL Q. M.		VALOR DE LA PRODUCCIÓN						PROVINCIAS
Grano Q. M.	Paja Q. M.	Grano Ptas.	Paja Ptas.	SECANO		REGADÍO		TOTAL		
				Grano Ptas.	Paja Ptas.	Grano Ptas.	Paja Ptas.	Grano Ptas.	Paja Ptas.	
417.492	525.232	43,50	2,35	18.160.902	1.234.295	—	—	18.160.902	1.234.295	Alava.
1.457.118	1.887.932	48,00	4,70	60.079.968	7.647.680	9.861.696	1.225.600	69.941.664	8.873.280	Albacete.
200.763	281.392	48,00	5,00	2.430.912	379.830	7.205.712	1.027.130	9.636.624	1.406.960	Alicante.
285.410	486.521	48,00	7,00	8.941.920	2.299.843	4.757.760	1.105.804	13.699.680	3.405.647	Almería.
701.082	576.478	50,00	4,00	34.379.600	2.226.488	674.500	79.424	35.054.100	2.305.912	Avila.
1.483.234	1.721.611	50,00	3,90	74.161.700	6.714.283	—	—	74.161.700	6.714.283	Badajoz.
467.094	687.307	50,00	6,00	22.349.600	3.978.720	1.005.100	145.122	23.354.700	4.123.842	Baleares.
567.000	865.000	49,00	5,00	25.725.000	4.025.000	2.058.000	300.000	27.783.000	4.325.000	Barcelona.
1.810.109	2.669.791	45,00	3,00	80.560.440	7.921.029	894.465	88.344	81.454.905	8.009.373	Burgos.
1.455.910	1.617.632	47,00	3,50	68.379.830	5.657.904	47.940	3.808	68.427.770	5.661.712	Cáceres.
269.718	580.332	49,00	5,00	13.076.238	2.885.000	139.944	16.660	13.216.182	2.901.660	Cádiz.
331.289	449.871	46,50	7,00	11.734.275	2.402.372	3.670.663	746.725	15.404.938	3.149.097	Castellón.
1.053.500	1.158.850	48,00	3,00	50.040.000	3.440.250	528.000	36.300	50.568.000	3.476.550	Ciudad Real.
1.120.168	1.727.543	44,50	1,30	49.389.927	2.225.675	457.549	20.131	49.847.476	2.245.806	Córdoba.
414.890	859.415	50,00	10,00	20.744.500	8.594.150	—	—	20.744.500	8.594.150	Coruña.
2.681.914	3.506.110	47,00	3,00	125.387.258	10.464.750	662.700	53.580	126.049.958	10.518.330	Cuenca.
350.840	635.200	49,00	6,00	16.320.920	3.633.600	870.240	177.600	17.191.160	3.811.200	Gerona.
1.576.424	1.772.379	50,00	2,50	29.543.900	1.798.797	49.277.300	2.632.150	78.821.200	4.430.947	Granada.
1.355.007	1.728.122	48,00	3,00	63.132.720	5.042.832	1.907.616	141.534	65.040.336	5.184.366	Guadalajara.
104.465	140.933	47,09	8,39	4.919.257	1.182.427	—	—	4.919.257	1.182.427	Guipúzcoa.
244.206	288.977	50,00	5,00	12.210.300	1.444.885	—	—	12.210.300	1.444.885	Huelva.
1.262.855	1.747.582	49,00	2,15	43.130.143	2.523.261	18.749.752	1.234.040	61.879.895	3.757.301	Huesca.
987.000	1.255.500	50,00	4,50	46.800.000	5.382.000	2.550.000	267.750	49.350.000	5.649.750	Jaén.
42.940	90.400	39,00	14,00	1.674.660	1.265.600	—	—	1.674.660	1.265.600	Las Palmas.
1.035.500	1.439.500	44,50	6,00	37.202.000	7.125.000	8.877.750	1.512.000	46.079.750	8.637.000	León.
1.337.728	2.191.791	50,00	6,00	45.500.000	8.820.000	21.386.400	4.330.746	66.886.400	13.150.746	Lérida.
576.021	879.290	45,50	4,00	19.606.996	2.549.840	6.601.959	967.320	26.208.955	3.517.160	Logroño.
206.700	413.400	51,00	14,00	10.541.700	5.787.600	—	—	10.541.700	5.787.600	Lugo.
793.336	862.602	49,83	5,10	37.252.557	4.139.604	2.249.376	259.666	39.531.933	4.399.270	Madrid.
725.060	1.035.006	50,00	4,50	34.269.850	4.459.212	1.983.150	198.315	36.253.000	4.657.527	Málaga.
379.828	539.704	49,00	3,50	6.766.410	600.390	11.845.162	1.288.574	18.611.572	1.888.964	Murcia.
1.799.281	2.165.012	47,00	3,00	75.659.754	5.957.196	8.906.453	537.840	84.566.207	6.495.036	Navarra.
14.329	24.087	50,00	6,00	716.450	144.522	—	—	716.450	144.522	Orense.
128.160	240.300	53,00	5,00	6.792.480	1.201.500	—	—	6.792.480	1.201.500	Oviedo.
1.447.700	2.159.780	44,00	1,80	62.286.400	3.822.120	1.412.400	65.484	63.698.800	3.887.604	Palencia.
26.504	38.248	50,00	12,00	1.285.200	445.536	40.000	13.440	1.325.200	458.976	Pontevedra.
2.199.627	3.750.040	46,25	3,00	101.557.924	11.231.220	174.825	18.900	101.732.749	11.250.120	Salamanca.
72.574	132.206	42,00	12,00	2.930.088	1.525.776	118.020	60.696	3.048.108	1.586.472	S. C. Tenerife.
44.690	55.862	50,00	3,00	2.234.500	167.586	—	—	2.234.500	167.586	Santander.
1.428.669	1.785.789	50,00	4,00	71.411.400	7.141.140	22.050	2.016	71.433.450	7.143.156	Segovia.
1.285.400	1.444.800	46,00	6,00	58.769.600	8.623.800	358.800	45.000	59.128.400	8.668.800	Sevilla.
732.668	810.446	50,00	4,00	35.819.100	3.183.920	814.300	57.864	36.633.400	3.241.784	Soria.
359.191	702.693	46,00	5,00	13.490.880	2.871.700	3.031.906	641.765	16.522.786	3.513.465	Tarragona.
733.840	1.149.760	45,50	5,00	24.471.720	4.033.800	8.918.000	1.715.000	33.389.720	5.748.800	Teruel.
1.915.413	2.659.367	50,00	4,04	93.942.650	10.566.410	1.828.000	177.433	95.770.650	10.743.843	Toledo.
446.836	561.108	47,50	9,00	6.019.390	1.528.740	15.205.320	3.521.232	21.224.710	5.049.972	Valladolid.
2.142.832	3.093.780	50,00	4,00	106.364.700	12.291.032	776.900	84.088	107.141.600	12.375.120	Valladolid.
104.380	144.290	47,00	9,50	4.905.860	1.370.755	—	—	4.905.860	1.370.755	Vizcaya.
1.175.048	1.747.911	44,75	2,65	51.684.684	4.545.532	898.714	86.432	52.583.398	4.631.964	Zamora.
1.245.338	2.220.635	50,04	5,88	49.741.662	10.735.616	12.575.052	2.322.012	62.316.714	13.057.628	Zaragoza.
42.997.081	59.507.567	47,76	4,12	1.844.527.925	219.240.218	213.343.474	27.207.525	2.057.871.399	246.447.743	

PROVINCIAS	SUPERFICIE			PRODUCCIÓN MEDIA POR HECTÁREA				PRODUCCIÓN			
	SECANO	REGADÍO	TOTAL	SECANO		REGADÍO		SECANO		REGADÍO	
				Grano	Paja	Grano	Paja	Grano	Paja	Grano	Paja
	Has.	Has.	Has.	Q. M.	Q. M.	Q. M.	Q. M.	Q. M.	Q. M.	Q. M.	Q. M.
Alava.....	6.574	—	6.574	15,80	19,30	—	—	103.869	126.878	—	—
Albacete.....	105.809	3.854	109.663	8,50	8,10	28,00	31,00	899.376	857.053	107.912	119.47
Alicante.....	17.781	12.532	30.313	5,00	7,00	17,00	23,00	88.905	124.467	213.044	288.2
Almería.....	40.282	5.584	45.866	8,10	12,50	25,00	30,00	326.284	503.525	139.600	167.5
Avila.....	18.567	605	19.172	16,50	7,82	23,00	10,00	306.355	145.194	13.915	6.0
Badajoz.....	154.840	—	154.840	8,85	11,00	—	—	1.370.334	1.703.240	—	—
Baleares.....	23.800	450	24.250	7,70	8,10	15,90	18,00	183.260	192.780	7.155	8.10
Barcelona.....	13.500	1.000	14.500	18,00	21,00	22,00	31,00	243.000	283.500	22.000	31.00
Burgos.....	45.428	337	45.765	11,65	15,50	20,00	24,00	529.236	704.134	6.740	8.00
Cáceres.....	77.959	145	78.104	9,55	12,15	25,00	21,00	744.508	947.202	3.625	3.00
Cádiz.....	15.647	94	15.741	3,00	4,00	36,00	41,00	46.941	62.588	3.384	3.80
Castellón.....	9.758	613	10.371	9,00	9,50	22,50	27,00	87.822	92.701	13.792	16.50
Ciudad Real.....	120.300	18.000	138.300	8,00	8,00	18,00	18,00	962.400	962.400	324.000	324.00
Córdoba.....	75.781	176	75.957	10,90	15,85	20,00	30,00	826.013	1.201.129	3.520	5.20
Coruña.....	400	—	400	15,50	30,00	—	—	6.200	12.000	—	—
Cuenca.....	74.445	775	75.220	14,21	16,25	22,00	25,00	1.057.863	1.209.731	17.050	19.30
Gerona.....	4.600	96	4.696	14,00	19,00	17,00	24,00	64.400	87.400	1.632	2.30
Granada.....	66.150	4.985	71.135	4,91	6,21	11,71	23,00	324.796	410.791	58.374	114.60
Guadalajara.....	34.924	1.967	36.891	12,50	13,50	16,60	17,40	436.550	471.474	32.652	34.20
Guipúzcoa.....	—	—	—	—	—	—	—	—	—	—	—
Huelva.....	16.532	—	16.532	10,00	11,00	—	—	165.320	181.852	—	—
Huesca.....	24.348	4.978	29.326	12,00	18,00	20,00	33,00	292.176	438.264	99.560	164.20
Jaén.....	87.000	980	87.980	7,75	10,50	15,00	17,50	674.250	913.500	14.700	17.10
Las Palmas.....	8.500	—	8.500	3,70	9,00	—	—	31.450	76.500	—	—
León.....	15.000	3.000	18.000	14,00	15,00	24,00	27,00	210.000	225.000	72.000	81.00
Lérida.....	34.100	8.900	43.000	17,00	17,00	20,00	24,00	579.700	579.700	178.000	213.00
Logroño.....	12.620	4.680	17.300	23,00	29,00	30,00	37,00	290.260	365.980	140.400	173.10
Lugo.....	1.950	—	1.950	16,00	21,50	—	—	31.200	41.925	—	—
Madrid.....	36.638	3.455	40.093	12,87	13,29	22,27	25,35	471.531	486.919	76.943	87.50
Málaga.....	35.469	1.297	36.766	9,00	14,00	11,00	15,00	319.221	496.566	14.267	19.40
Murcia.....	40.775	6.837	47.612	3,30	5,25	14,85	21,20	134.557	214.069	101.529	144.50
Navarra.....	19.478	2.884	22.362	19,32	14,41	31,90	33,40	376.315	280.678	92.000	96.00
Orense.....	120	—	120	12,00	20,00	—	—	1.440	2.400	—	—
Oviedo.....	370	—	370	14,50	26,00	—	—	5.365	9.620	—	—
Palencia.....	30.315	1.280	31.595	22,00	25,00	23,50	27,00	666.930	757.875	30.080	34.50
Pontevedra.....	51	11	62	16,00	25,00	19,00	26,00	816	1.275	209	—
Salamanca.....	22.150	315	22.465	28,00	39,00	40,00	56,00	620.200	863.850	12.600	17.00
Santa Cruz de Tenerife.....	7.570	30	7.600	7,20	8,00	15,00	20,00	54.504	60.560	450	—
Santander.....	276	—	276	12,00	14,00	—	—	3.312	3.864	—	—
Segovia.....	45.698	31	45.729	20,00	25,00	34,00	39,00	913.960	1.142.450	1.054	1.00
Sevilla.....	70.200	300	70.500	7,00	6,00	35,00	24,00	491.400	421.200	10.500	7.00
Soria.....	26.299	1.088	27.387	15,00	15,00	20,00	13,75	394.485	394.485	21.760	14.00
Tarragona.....	21.479	779	22.258	22,00	30,00	21,50	27,00	472.538	644.370	16.748	21.00
Teruel.....	32.200	3.100	35.300	8,50	12,00	22,00	27,00	273.700	386.400	68.200	88.00
Toledo.....	99.516	4.758	104.274	9,90	13,50	18,48	16,50	985.208	1.343.466	87.928	78.00
Valencia.....	10.480	1.310	11.790	7,95	8,50	30,50	34,00	83.316	89.080	39.955	44.00
Valladolid.....	54.955	430	55.385	16,00	16,00	24,00	25,00	879.280	879.280	10.320	10.00
Vizcaya.....	—	—	—	—	—	—	—	—	—	—	—
Zamora.....	23.128	—	23.128	20,00	24,00	—	—	462.560	555.072	—	—
Zaragoza.....	47.600	7.850	55.450	9,25	11,25	18,00	32,00	440.300	535.500	141.300	251.00
TOTALES.....	1.731.362	109.506	1.840.868	10,94	12,99	20,08	24,80	18.933.406	22.489.887	2.198.898	2.715.00

NES		PRECIO		VALOR DE LA PRODUCCIÓN						PROVINCIAS
TOTAL		DEL Q. M.		SECANO		REGADÍO		TOTAL		
Grano Q. M.	Paja Q. M.	Grano Ptas.	Paja Ptas.	Grano Ptas.	Paja Ptas.	Grano Ptas.	Paja Ptas.	Grano Ptas.	Paja Ptas.	
103.869	126.878	35,50	2,10	3.687.349	266.444	—	—	3.687.349	266.444	Alava.
1.007.288	976.527	31,10	4,70	27.970.594	4.028.149	3.356.063	561.528	31.326.657	4.589.677	Albacete.
301.949	412.703	32,00	5,00	2.844.960	622.335	6.817.408	1.441.180	9.662.368	2.063.515	Alicante.
465.884	671.045	39,00	6,50	12.725.076	3.272.912	5.444.400	1.088.880	18.169.476	4.361.792	Almería.
320.270	151.244	35,10	3,00	10.753.060	435.582	488.417	18.150	11.241.477	453.732	Avila.
1.370.334	1.703.240	32,16	4,00	44.069.941	6.812.960	—	—	44.069.941	6.812.960	Badajoz.
190.415	200.880	38,00	4,50	6.963.880	867.510	271.890	36.450	7.235.770	903.960	Baleares.
265.000	314.500	38,00	4,00	9.234.000	1.134.000	836.000	124.000	10.070.000	1.258.000	Barcelona.
535.976	712.222	32,00	1,50	16.935.552	1.056.201	215.680	12.132	17.151.232	1.068.333	Burgos.
748.133	950.247	34,00	2,10	25.313.272	1.989.124	123.250	6.394	25.436.522	1.995.518	Cáceres.
50.325	66.442	37,00	3,00	1.736.817	187.764	125.208	11.562	1.862.025	199.326	Cádiz.
101.614	109.252	33,50	5,50	2.942.037	509.856	462.032	91.030	3.404.069	600.886	Castellón.
1.286.400	1.286.400	32,00	3,00	30.796.800	2.887.200	10.368.000	972.000	41.164.800	3.859.200	Ciudad Real.
829.533	1.206.409	33,30	1,25	27.506.233	1.501.411	117.216	6.600	27.623.449	1.508.011	Córdoba.
6.200	12.000	32,00	8,00	198.400	96.000	—	—	198.400	96.000	Coruña.
1.074.913	1.229.106	34,00	2,00	35.967.342	2.419.462	579.700	38.750	36.547.042	2.458.212	Cuenca.
66.032	89.704	40,00	6,00	2.576.000	524.400	65.280	13.824	2.641.280	538.224	Gerona.
383.170	525.446	33,00	2,30	10.718.268	944.819	1.926.342	263.707	12.644.610	1.208.526	Granada.
469.202	505.700	32,50	2,75	14.187.875	1.296.553	1.061.190	94.122	15.249.065	1.390.675	Guadalajara.
—	—	—	—	—	—	—	—	—	—	Guipúzcoa.
165.320	181.852	36,00	4,00	5.951.520	727.408	—	—	5.951.520	727.408	Huelva.
391.736	602.538	32,00	1,90	9.349.632	832.702	3.185.920	312.120	12.535.552	1.144.822	Huesca.
688.950	930.650	35,00	4,50	23.598.750	4.110.750	514.500	77.175	24.113.250	4.187.925	Jaén.
31.450	76.500	33,50	14,00	1.053.575	1.071.000	—	—	1.053.575	1.071.000	Las Palmas.
282.000	306.000	35,00	5,00	7.350.000	1.125.000	2.520.000	405.000	9.870.000	1.530.000	León.
757.700	793.300	32,00	5,00	18.550.400	2.898.500	5.696.000	1.068.000	24.246.400	3.966.500	Lérida.
430.660	539.140	32,00	2,50	9.288.320	914.950	4.492.800	432.900	13.781.120	1.347.850	Logroño.
31.200	41.925	34,00	7,00	1.060.800	293.475	—	—	1.060.800	293.475	Lugo.
548.474	574.503	34,45	4,25	16.244.243	2.069.406	2.650.686	372.232	18.894.929	2.441.638	Madrid.
333.488	516.021	37,00	4,50	11.811.177	2.234.547	527.879	87.547	12.339.056	2.322.094	Málaga.
236.086	359.013	36,00	3,50	4.844.052	749.241	3.655.044	507.304	8.499.096	1.256.545	Murcia.
468.315	377.004	32,00	3,00	12.042.080	842.034	2.944.000	288.978	14.986.080	1.131.012	Navarra.
1.440	2.400	30,25	4,00	43.560	9.600	—	—	43.560	9.600	Orense.
5.365	9.620	38,00	3,00	203.870	28.860	—	—	203.870	28.860	Oviedo.
697.010	792.435	32,00	0,70	21.341.760	530.512	962.560	24.192	22.304.320	554.704	Palencia.
1.025	1.561	38,00	9,00	31.008	11.475	7.942	2.574	38.950	14.049	Pontevedra.
632.800	881.490	32,00	3,00	19.846.400	2.591.550	403.200	52.920	20.249.600	2.644.470	Salamanca.
54.954	61.160	35,00	9,00	1.907.640	545.040	15.750	5.400	1.923.390	550.440	S. C. Tenerife.
3.312	3.864	38,00	3,50	125.856	13.524	—	—	125.856	13.524	Santander.
915.014	1.143.659	35,00	3,00	31.988.600	3.427.350	36.890	3.627	32.025.490	3.430.977	Segovia.
501.900	428.400	33,00	4,00	16.216.200	1.684.800	346.500	28.800	16.562.700	1.713.600	Sevilla.
416.245	409.445	37,25	3,00	14.694.566	1.183.455	810.560	44.880	15.505.126	1.228.335	Soria.
489.286	665.403	35,00	4,00	16.538.830	2.577.480	586.180	84.132	17.125.010	2.661.612	Tarragona.
341.900	470.100	33,00	4,80	9.032.100	1.854.720	2.250.600	401.760	11.282.700	2.256.480	Teruel.
1.073.136	1.421.973	34,50	3,75	33.989.676	5.037.998	3.033.516	294.401	37.023.192	5.332.399	Toledo.
123.271	133.620	34,00	8,00	2.832.744	712.640	1.358.470	356.320	4.191.214	1.068.960	Valencia.
889.600	890.030	30,00	4,00	26.378.400	3.517.120	309.600	43.000	26.688.000	3.560.120	Valladolid.
—	—	—	—	—	—	—	—	—	—	Vizcaya.
462.560	555.072	32,50	2,25	15.033.200	1.248.912	—	—	15.033.200	1.248.912	Zamora.
581.600	786.700	34,50	5,88	15.190.350	3.148.740	4.874.850	1.477.056	20.065.200	4.625.796	Zaragoza.
21.132.304	25.205.323	33,46	3,49	633.666.765	76.845.471	73.441.523	11.150.627	707.108.288	87.996.098	

PROVINCIAS	SUPERFICIE			PRODUCCIÓN MEDIA POR HECTÁREA				PRODUCCIÓN			
	SECANO	REGADÍO	TOTAL	SECANO		REGADÍO		SECANO		REGADÍO	
				Grano	Paja	Grano	Paja	Grano	Paja	Grano	Paja
	Has.	Has.	Has.	Q. M.	Q. M.	Q. M.	Q. M.	Q. M.	Q. M.	Q. M.	Q. M.
Alava.....	260	—	260	11,90	22,80	—	—	3.094	5.928	—	—
Albacete.....	15.845	—	15.845	4,50	4,00	—	—	71.302	63.380	—	—
Alicante.....	32	8	40	6,00	8,00	16,00	22,00	192	256	128	176
Almería.....	3.980	—	3.980	5,00	7,20	—	—	19.900	28.656	—	—
Avila.....	19.122	295	19.417	7,69	10,00	10,00	12,50	147.048	191.220	2.950	3.687
Badajoz.....	6.655	—	6.655	7,03	7,50	—	—	46.785	49.912	—	—
Baleares.....	—	—	—	—	—	—	—	—	—	—	—
Barcelona.....	1.800	—	1.800	12,00	17,00	—	—	21.600	30.600	—	—
Burgos.....	10.727	—	10.727	6,06	10,00	—	—	65.006	107.270	—	—
Cáceres.....	21.307	15	21.322	7,72	8,10	14,00	17,00	164.490	172.587	210	255
Cádiz.....	47	—	47	3,50	5,00	—	—	164	235	—	—
Castellón.....	310	—	310	8,25	10,50	—	—	2.557	3.255	—	—
Ciudad Real.....	4.600	—	4.600	5,00	5,00	—	—	23.000	23.000	—	—
Córdoba.....	817	—	817	6,00	9,00	—	—	4.902	7.353	—	—
Coruña.....	21.560	—	21.560	11,50	27,00	—	—	247.940	582.120	—	—
Cuenca.....	23.500	—	23.500	5,33	8,50	—	—	125.255	199.750	—	—
Gerona.....	2.284	433	2.717	8,00	18,00	14,00	24,00	18.272	41.112	6.062	10.392
Granada.....	5.810	85	5.895	3,42	5,85	26,47	28,40	19.870	33.988	2.250	2.414
Guadalajara.....	10.276	—	10.276	6,10	7,00	—	—	62.684	71.932	—	—
Guipúzcoa.....	—	—	—	—	—	—	—	—	—	—	—
Huelva.....	643	—	643	5,10	5,80	—	—	3.279	3.729	—	—
Huesca.....	1.406	136	1.542	8,00	14,00	9,00	20,00	11.248	19.684	1.224	2.720
Jaén.....	2.300	—	2.300	4,00	6,50	—	—	9.200	14.950	—	—
Las Palmas.....	700	—	700	4,50	8,00	—	—	3.150	5.600	—	—
León.....	68.500	500	69.000	9,00	14,00	14,00	24,00	616.500	959.000	7.000	12.000
Lérida.....	3.900	65	3.965	11,25	17,00	16,50	21,00	43.875	66.300	1.072	1.365
Logroño.....	2.132	—	2.132	9,00	16,00	—	—	19.188	34.112	—	—
Lugo.....	60.900	—	60.900	13,00	27,00	—	—	791.700	1.644.300	—	—
Madrid.....	13.104	106	13.210	7,92	9,10	11,22	12,75	103.784	119.246	1.189	1.351
Málaga.....	57	3	60	9,00	14,00	8,00	13,00	513	798	24	39
Murcia.....	758	—	758	5,40	6,50	—	—	4.093	4.927	—	—
Navarra.....	1.002	26	1.028	12,06	14,61	18,48	25,37	12.084	14.639	480	660
Orense.....	37.630	—	37.630	9,94	17,00	—	—	374.042	639.710	—	—
Oviedo.....	4.440	—	4.440	12,50	25,00	—	—	55.500	111.000	—	—
Palencia.....	10.750	—	10.750	9,00	14,00	—	—	96.750	150.500	—	—
Pontevedra.....	10.346	224	10.570	18,00	26,00	20,00	29,00	186.228	268.996	4.480	6.496
Salamanca.....	54.510	20	54.530	7,00	13,00	10,00	19,00	381.570	708.630	200	380
Santa Cruz de Tenerife.....	780	—	780	4,49	8,00	—	—	3.502	6.240	—	—
Santander.....	410	—	410	10,00	12,00	—	—	4.100	4.920	—	—
Segovia.....	21.039	—	21.039	11,00	12,00	—	—	231.429	252.468	—	—
Sevilla.....	1.500	—	1.500	7,00	8,00	—	—	10.500	12.000	—	—
Soria.....	11.310	—	11.310	7,74	13,00	—	—	87.539	147.030	—	—
Tarragona.....	227	4	231	16,00	18,00	16,50	20,00	3.632	4.086	66	80
Teruel.....	34.780	—	34.780	5,50	10,00	—	—	191.290	347.800	—	—
Toledo.....	13.365	—	13.365	7,04	11,25	—	—	94.090	150.356	—	—
Valencia.....	540	—	540	6,95	9,00	—	—	3.753	4.860	—	—
Valladolid.....	2.781	—	2.781	7,00	7,40	—	—	19.467	20.579	—	—
Vizcaya.....	—	—	—	—	—	—	—	—	—	—	—
Zamora.....	53.562	—	53.562	7,20	13,50	—	—	385.646	723.087	—	—
Zaragoza.....	8.253	—	8.253	7,20	10,12	—	—	59.422	83.520	—	—
TOTALES.....	570.557	1.920	572.477	8,50	14,26	14,24	21,88	4.851.135	8.135.621	27.335	42.015

TOTAL		PRECIO DEL Q. M.		VALOR DE LA PRODUCCIÓN						PROVINCIAS
Grano Q. M.	Paja Q. M.	Grano Ptas.	Paja Ptas.	Grano Ptas.	Paja Ptas.	Grano Ptas.	Paja Ptas.	Grano Ptas.	Paja Ptas.	
3.094	5.928	40,25	2,15	124.533	12.745	—	—	124.533	12.745	Alava.
71.302	63.380	31,40	2,50	2.238.883	158.450	—	—	2.238.883	158.450	Albacete.
320	432	30,00	4,00	5.760	1.024	3.840	704	9.600	1.728	Alicante.
19.900	28.656	38,00	6,00	756.200	171.936	—	—	756.200	171.936	Almería
149.998	194.907	33,85	2,00	4.977.575	382.440	99.857	7.374	5.077.432	389.814	Avila.
46.785	49.912	33,79	1,40	1.580.865	69.877	—	—	1.580.865	69.877	Badajoz.
—	—	—	—	—	—	—	—	—	—	Baleares.
21.600	30.600	40,00	5,00	864.000	153.000	—	—	864.000	153.000	Barcelona.
65.006	107.270	33,00	1,50	2.145.198	160.905	—	—	2.145.198	160.905	Burgos.
164.700	172.842	34,00	1,80	5.592.660	310.657	7.140	459	5.599.800	311.116	Cáceres.
164	235	40,00	1,50	6.560	352	—	—	6.560	352	Cádiz.
2.557	3.255	35,00	4,00	89.495	13.020	—	—	89.495	13.020	Castellón.
23.000	23.000	32,00	2,00	736.000	46.000	—	—	736.000	46.000	Ciudad Real.
4.902	7.353	38,00	1,00	186.276	7.353	—	—	186.276	7.353	Córdoba.
247.940	582.120	36,00	11,00	8.925.840	6.403.320	—	—	8.925.840	6.403.320	Coruña.
125.255	199.750	32,00	1,25	4.008.160	249.687	—	—	4.008.160	249.687	Cuenca.
24.334	51.504	43,00	6,00	785.696	246.672	260.666	62.352	1.046.362	309.024	Gerona.
22.120	36.402	34,00	2,50	675.580	84.970	76.500	6.035	752.080	91.005	Granada
62.684	71.932	35,75	3,10	2.240.953	222.989	—	—	2.240.953	222.989	Guadalajara.
—	—	—	—	—	—	—	—	—	—	Guipúzcoa.
3.279	3.729	34,00	1,00	111.486	3.729	—	—	111.486	3.729	Huelva.
12.472	22.404	35,00	2,10	393.680	41.336	42.840	5.712	436.520	47.048	Huesca.
9.200	14.950	34,00	3,00	312.800	44.850	—	—	312.800	44.850	Jaén.
3.150	5.600	39,00	14,00	122.850	78.400	—	—	122.850	78.400	Las Palmas.
623.500	971.000	35,00	4,50	21.577.500	4.315.500	245.000	54.000	21.822.500	4.369.500	León.
44.947	67.665	40,00	5,00	1.755.000	331.500	42.880	6.825	1.797.880	338.325	Lérida.
19.188	34.112	34,00	4,00	652.392	136.448	—	—	652.392	136.448	Logroño.
791.700	1.644.300	38,00	12,50	30.084.600	20.553.750	—	—	30.084.600	20.553.750	Lugo.
104.973	120.597	33,88	4,75	3.516.202	566.419	40.283	6.417	3.556.485	572.836	Madrid.
537	837	35,00	4,00	17.955	3.192	840	156	18.795	3.348	Málaga.
4.093	4.927	32,50	1,50	133.022	7.390	—	—	133.022	7.390	Murcia.
12.564	15.299	35,50	3,00	428.982	43.917	17.040	1.980	446.022	45.897	Navarra.
374.042	639.710	33,66	4,00	12.590.254	2.558.840	—	—	12.590.254	2.558.840	Orense.
55.500	111.000	39,00	3,00	2.164.500	333.000	—	—	2.164.500	333.000	Oviedo.
96.750	150.500	35,00	1,00	3.386.250	150.500	—	—	3.386.250	150.500	Palencia.
109.708	275.492	40,00	6,00	7.449.120	1.613.976	179.200	38.976	7.628.320	1.652.952	Pontevedra.
381.770	709.010	33,00	2,50	12.591.810	1.771.575	6.600	950	12.598.410	1.772.525	Salamanca.
3.502	6.240	37,00	9,00	129.574	56.160	—	—	129.574	56.160	S. C. Tenerife.
4.100	4.920	44,00	3,00	180.400	14.160	—	—	180.400	14.760	Santander.
231.429	252.468	32,00	2,00	7.405.728	504.936	—	—	7.405.728	504.936	Segovia.
10.500	12.000	35,00	2,00	367.500	24.000	—	—	367.500	24.000	Sevilla.
87.539	147.030	34,50	2,00	3.020.095	294.060	—	—	3.020.095	294.060	Soria.
3.698	4.166	36,00	3,00	130.752	12.258	2.376	240	133.128	12.498	Tarragona.
191.290	347.800	35,00	4,80	6.695.150	1.669.440	—	—	6.695.150	1.669.440	Teruel.
94.090	150.356	33,60	2,00	3.161.424	300.712	—	—	3.161.424	300.712	Toledo.
3.753	4.860	34,00	7,00	127.602	34.020	—	—	127.602	34.020	Valencia.
19.467	20.579	33,00	2,00	642.411	41.158	—	—	642.411	41.158	Valladolid.
—	—	—	—	—	—	—	—	—	—	Vizcaya.
385.646	723.087	32,00	1,75	12.340.672	1.265.402	—	—	12.340.672	1.265.402	Zamora.
59.422	83.520	37,75	5,88	2.243.180	491.098	—	—	2.243.180	491.098	Zaragoza.
4.888.470	8.177.636	34,99	5,64	169.673.125	45.957.723	1.025.062	192.180	170.698.187	46.149.903	

PROVINCIAS	SUPERFICIE			PRODUCCIÓN MEDIA POR HECTÁREA				PRODUCCIÓN			
	SECANO	REGADÍO	TOTAL	SECANO		REGADÍO		SECANO		REGADÍO	
				Grano	Paja	Grano	Paja	Grano	Paja	Grano	Paja
	Has.	Has.	Has.	Q. M.	Q. M.	Q. M.	Q. M.	Q. M.	Q. M.	Q. M.	Q. M.
Alava.....	4.023	—	4.023	11,60	15,80	—	—	46.667	63.563	—	—
Albacete.....	25.672	156	25.828	4,00	3,70	20,00	25,00	102.688	94.986	3.120	3.900
Alicante.....	4.424	498	4.922	5,00	7,00	14,00	17,00	22.120	30.968	6.972	8.466
Almería.....	1.450	575	2.025	5,20	8,00	16,00	24,00	7.540	11.600	9.200	13.800
Avila.....	4.848	—	4.848	10,54	4,34	—	—	51.098	21.040	—	—
Badajoz.....	90.572	—	90.572	7,85	8,00	—	—	710.990	724.576	—	—
Baleares.....	22.950	325	23.275	7,50	7,60	14,00	20,10	172.125	174.420	4.550	6.532
Barcelona.....	5.600	—	5.600	14,00	17,00	—	—	78.400	95.200	—	—
Burgos.....	21.318	14	21.332	6,50	7,70	22,00	22,00	138.567	164.149	308	308
Cáceres.....	84.876	—	84.876	5,72	6,20	—	—	485.491	526.231	—	—
Cádiz.....	8.280	10	8.290	4,00	3,00	20,00	25,00	33.120	24.840	200	250
Castellón.....	2.504	42	2.546	7,25	9,00	15,75	22,00	18.154	22.536	661	924
Ciudad Real.....	14.400	—	14.400	7,00	7,00	—	—	100.800	100.800	—	—
Córdoba.....	18.067	—	18.067	9,05	11,10	—	—	163.506	200.544	—	—
Coruña.....	645	—	645	9,50	25,00	—	—	6.127	16.125	—	—
Cuenca.....	64.725	—	64.725	5,02	7,00	—	—	324.919	453.075	—	—
Gerona.....	10.952	228	11.180	16,00	20,00	19,00	25,00	175.232	219.040	4.332	5.700
Granada.....	1.591	1.215	2.806	4,38	6,80	16,48	28,80	6.969	10.819	20.023	34.992
Guadalajara.....	30.670	198	30.868	4,60	5,10	9,20	10,00	141.082	156.417	1.822	1.980
Guipúzcoa.....	—	—	—	—	—	—	—	—	—	—	—
Huelva.....	20.048	—	20.048	8,90	12,20	—	—	178.427	244.586	—	—
Huesca.....	9.111	1.617	10.728	11,20	17,00	17,00	33,00	102.048	154.887	27.489	53.361
Jaén.....	1.800	—	1.800	7,00	9,00	—	—	12.600	16.200	—	—
Las Palmas.....	200	—	200	4,00	8,00	—	—	800	1.600	—	—
León.....	8.500	500	9.000	8,00	11,00	14,00	18,00	68.000	93.500	7.000	9.000
Lérida.....	9.100	4.960	14.060	12,00	16,00	15,00	18,00	109.200	145.600	74.400	89.280
Logroño.....	4.000	220	4.220	18,00	21,00	24,00	28,00	72.000	84.000	5.280	6.160
Lugo.....	1.250	—	1.250	11,00	20,00	—	—	13.750	25.000	—	—
Madrid.....	17.050	126	17.176	6,60	7,15	13,61	15,36	112.530	121.907	1.715	1.935
Málaga.....	7.978	107	8.085	8,00	10,00	9,00	10,50	63.824	79.780	963	1.123
Murcia.....	6.975	—	6.975	3,45	3,60	—	—	24.064	25.110	—	—
Navarra.....	15.341	1.036	16.377	14,98	19,76	24,29	26,65	229.808	303.138	25.164	27.609
Orense.....	—	—	—	—	—	—	—	—	—	—	—
Oviedo.....	40	—	40	11,00	22,00	—	—	440	880	—	—
Palencia.....	15.240	—	15.240	11,00	13,00	—	—	167.640	198.120	—	—
Pontevedra.....	14	104	118	16,00	24,00	18,00	26,00	224	336	1.872	2.704
Salamanca.....	14.500	3	14.503	9,00	16,00	12,00	23,00	130.500	232.000	36	69
Santa Cruz de Tenerife.....	—	—	—	—	—	—	—	—	—	—	—
Santander.....	27	—	27	11,00	12,00	—	—	297	324	—	—
Segovia.....	4.158	—	4.158	10,00	11,00	—	—	41.580	45.738	—	—
Sevilla.....	32.600	—	32.600	9,00	8,00	—	—	293.400	260.800	—	—
Soria.....	24.266	—	24.266	5,65	6,80	—	—	137.103	165.009	—	—
Tarragona.....	3.169	252	3.421	17,50	22,00	18,00	22,00	55.457	69.718	4.536	5.544
Teruel.....	14.140	—	14.140	6,80	8,30	—	—	96.152	117.362	—	—
Toledo.....	57.254	—	57.254	7,00	6,75	—	—	400.778	386.464	—	—
Valencia.....	4.350	173	4.523	5,47	6,50	17,80	18,00	23.794	28.275	3.079	3.114
Valladolid.....	22.922	29	22.951	6,00	6,00	16,00	17,00	137.532	137.532	464	493
Vizcaya.....	—	—	—	—	—	—	—	—	—	—	—
Zamora.....	5.709	—	5.709	12,05	16,00	—	—	68.793	91.344	—	—
Zaragoza.....	17.136	1.122	18.258	9,68	11,88	17,00	18,90	165.876	203.576	19.074	21.206
TOTALES.....	734.445	13.510	747.955	7,48	8,64	16,45	22,09	5.492.207	6.343.715	222.260	298.450

Cuadro núm. 4.

TOTAL		PRECIO DEL Q. M.		VALOR DE LA PRODUCCIÓN						PROVINCIAS
Grano Q. M.	Paja Q. M.	Grano Ptas.	Paja Ptas.	SECANO		REGADÍO		TOTAL		
				Grano Ptas.	Paja Ptas.	Grano Ptas.	Paja Ptas.	Grano Ptas.	Paja Ptas.	
46.667	63.563	33,00	2,35	1.540.011	149.373	—	—	1.540.011	149.373	Alava.
105.808	98.886	28,50	3,00	2.926.608	284.958	88.920	11.700	3.015.528	296.658	Albacete.
29.092	39.434	30,00	5,00	663.600	154.840	209.160	42.330	872.760	197.170	Alicante.
16.740	25.400	30,00	7,00	226.200	81.200	276.000	96.600	502.200	177.800	Almería.
51.098	21.040	29,00	2,00	1.481.842	42.080	—	—	1.481.842	42.080	Avila.
710.990	724.576	26,67	3,60	18.962.103	2.608.473	—	—	18.962.103	2.608.473	Badajoz.
176.675	180.952	37,00	4,00	6.368.625	697.680	168.350	26.128	6.536.975	723.808	Baleares.
78.400	95.200	36,00	4,00	2.822.400	380.800	—	—	2.822.400	380.800	Barcelona.
138.875	164.457	30,00	1,00	4.157.010	164.149	9.240	308	4.166.250	164.457	Burgos.
485.491	526.231	28,00	1,50	13.593.748	789.346	—	—	13.593.748	789.346	Cáceres.
33.320	25.090	35,00	3,00	1.159.200	74.520	7.000	750	1.166.200	75.270	Cádiz.
18.815	23.460	31,00	5,00	562.774	112.680	20.491	4.620	583.265	117.300	Castellón.
100.800	100.800	28,00	2,00	2.822.400	201.600	—	—	2.822.400	201.600	Ciudad Real.
163.506	200.544	31,20	1,10	5.101.387	220.598	—	—	5.101.387	220.598	Córdoba.
6.127	16.125	30,00	8,00	183.810	129.000	—	—	183.810	129.000	Coruña.
324.919	453.075	29,00	2,00	9.422.651	906.150	—	—	9.422.651	906.150	Cuenca.
179.564	224.740	38,00	6,00	6.658.816	1.314.240	164.616	34.200	6.823.432	1.348.440	Gerona.
26.992	45.811	32,00	2,30	223.008	24.884	640.736	80.481	863.744	105.365	Granada.
142.904	158.397	30,25	1,90	4.267.731	297.192	55.115	3.762	4.322.846	300.954	Guadalajara.
—	—	—	—	—	—	—	—	—	—	Guipúzcoa.
178.427	244.586	35,00	2,00	6.244.945	489.172	—	—	6.244.945	489.172	Huelva.
129.532	208.248	31,00	2,40	3.163.333	371.729	852.159	128.066	4.015.492	499.795	Huesca.
12.600	16.200	33,00	4,50	415.800	72.900	—	—	415.800	72.900	Jaén.
800	1.600	31,00	12,50	24.800	20.000	—	—	24.800	20.000	Las Palmas.
75.000	102.500	30,00	5,00	2.040.000	467.500	210.000	45.000	2.250.000	512.500	León.
183.600	234.880	34,00	4,00	3.712.800	582.400	2.529.600	357.120	6.242.400	939.520	Lérida.
77.280	90.160	30,00	3,50	2.160.000	294.000	158.400	21.560	2.318.400	315.560	Logroño.
13.750	25.000	32,00	9,00	440.000	225.000	—	—	440.000	225.000	Lugo.
114.245	123.842	31,35	4,30	3.527.816	524.200	53.765	8.321	3.581.581	532.521	Madrid.
64.787	80.903	33,00	4,00	2.106.192	319.120	31.779	4.492	2.137.971	323.612	Málaga.
24.064	25.110	35,00	3,00	842.240	75.330	—	—	842.240	75.330	Murcia.
254.972	330.747	32,00	3,00	7.353.856	909.414	805.248	82.827	8.159.104	992.241	Navarra.
—	—	—	—	—	—	—	—	—	—	Orense.
440	880	36,00	2,00	15.840	1.760	—	—	15.840	1.760	Oviedo.
167.640	198.120	30,00	1,00	5.029.200	198.120	—	—	5.029.200	198.120	Palencia.
2.096	3.040	36,00	8,00	8.064	2.688	67.392	21.632	75.456	24.320	Pontevedra.
130.536	232.069	30,00	2,50	3.915.000	580.000	1.080	172	3.916.080	580.172	Salamanca.
—	—	—	—	—	—	—	—	—	—	S. C. Tenerife.
297	324	37,00	3,00	10.989	972	—	—	10.989	972	Santander.
41.580	45.738	32,00	2,00	1.330.560	91.476	—	—	1.330.560	91.476	Segovia.
293.400	260.800	32,00	4,00	9.388.800	1.043.200	—	—	9.388.800	1.043.200	Sevilla.
137.103	165.009	34,00	4,00	4.661.502	660.036	—	—	4.661.502	660.036	Soria.
59.993	75.262	32,00	4,00	1.774.624	278.872	145.152	22.176	1.919.776	301.048	Tarragona.
96.152	117.362	30,00	4,80	2.884.560	563.338	—	—	2.884.560	563.338	Teruel.
400.778	386.464	28,35	2,25	11.362.056	869.544	—	—	11.362.056	869.544	Toledo.
26.873	31.389	28,00	8,00	666.232	226.200	86.212	24.912	752.444	251.112	Valencia.
137.996	138.025	28,00	2,00	3.850.896	275.064	12.992	986	3.863.888	276.050	Valladolid.
—	—	—	—	—	—	—	—	—	—	Vizcaya.
68.793	91.344	29,00	1,75	1.994.997	159.852	—	—	1.994.997	159.852	Zamora.
184.950	224.782	32,26	5,88	5.351.160	1.197.027	615.327	124.691	5.966.487	1.321.718	Zaragoza.
714.467	6.642.165	30,56	3,05	167.420.186	19.132.677	7.208.734	1.142.834	174.628.920	20.275.511	

PROVINCIAS	SUPERFICIE			PRODUCCIÓN MEDIA POR HECTÁREA				PRODUCCIÓN			
	SE- CANO	RE- GADÍO	TOTAL	SECANO		REGADÍO		SECANO		REGADÍO	
				Grano Q. M.	Paja Q. M.	Grano Q. M.	Paja Q. M.	Grano Q. M.	Paja Q. M.	Grano Q. M.	Paja Q. M.
Has.	Has.	Has.	Q. M.	Q. M.	Q. M.	Q. M.	Q. M.	Q. M.	Q. M.	Q. M.	Q. M.
Alava...	—	—	—	—	—	—	—	—	—	—	—
Albacete.....	191	—	191	5,20	6,50	—	—	993	1.241	—	—
Alicante.....	—	—	—	—	—	—	—	—	—	—	—
Almería.....	—	—	—	—	—	—	—	—	—	—	—
Avila.....	—	—	—	—	—	—	—	—	—	—	—
Badajoz.....	—	—	—	—	—	—	—	—	—	—	—
Baleares.....	—	—	—	—	—	—	—	—	—	—	—
Barcelona.....	15	—	15	9,00	13,00	—	—	135	195	—	—
Burgos.....	—	—	—	—	—	—	—	—	—	—	—
Cáceres.....	—	—	—	—	—	—	—	—	—	—	—
Cádiz.....	1.123	—	1.123	6,00	11,00	—	—	6.738	12.353	—	—
Castellón.....	—	—	—	—	—	—	—	—	—	—	—
Ciudad Real.....	—	—	—	—	—	—	—	—	—	—	—
Córdoba.....	2.893	—	2.893	13,00	16,00	—	—	37.609	46.288	—	3
Coruña.....	—	—	—	—	—	—	—	—	—	—	—
Cuenca.....	14.750	—	14.750	6,00	9,00	—	—	88.500	132.750	—	8
Gerona.....	—	—	—	—	—	—	—	—	—	—	—
Granada.....	—	—	—	—	—	—	—	—	—	—	—
Guadalajara.....	75	—	75	6,45	11,80	—	—	484	885	—	—
Guipúzcoa.....	—	—	—	—	—	—	—	—	—	—	—
Huelva.....	1.203	—	1.203	8,40	8,70	—	—	10.105	10.466	—	10
Huesca.....	25	—	25	8,00	9,00	—	—	200	225	—	—
Jaén.....	2.850	—	2.850	6,50	8,00	—	—	18.525	22.800	—	18
Las Palmas.....	—	—	—	—	—	—	—	—	—	—	—
León.....	—	—	—	—	—	—	—	—	—	—	—
Lérida.....	—	—	—	—	—	—	—	—	—	—	—
Logroño.....	—	—	—	—	—	—	—	—	—	—	—
Lugo.....	—	—	—	—	—	—	—	—	—	—	—
Madrid.....	85	—	85	5,00	6,70	—	—	425	569	—	—
Málaga.....	492	—	492	8,00	10,00	—	—	3.936	4.920	—	—
Murcia.....	—	—	—	—	—	—	—	—	—	—	—
Navarra.....	88	—	88	25,14	21,06	—	—	2.212	1.853	—	2
Orense.....	—	—	—	—	—	—	—	—	—	—	—
Oviedo.....	1.070	—	1.070	12,50	26,00	—	—	13.375	27.820	—	13
Palencia.....	—	—	—	—	—	—	—	—	—	—	—
Pontevedra.....	—	—	—	—	—	—	—	—	—	—	—
Salamanca.....	—	—	—	—	—	—	—	—	—	—	—
Santa Cruz Tenerife.....	—	—	—	—	—	—	—	—	—	—	—
Santander.....	—	—	—	—	—	—	—	—	—	—	—
Segovia.....	—	—	—	—	—	—	—	—	—	—	—
Sevilla.....	5.050	—	5.050	10,00	8,00	—	—	50.500	40.400	—	50
Soria.....	—	—	—	—	—	—	—	—	—	—	—
Tarragona.....	—	—	—	—	—	—	—	—	—	—	—
Teruel.....	—	—	—	—	—	—	—	—	—	—	—
Toledo.....	1.100	—	1.100	8,35	7,80	—	—	9.185	8.580	—	9
Valencia.....	—	—	—	—	—	—	—	—	—	—	—
Valladolid.....	—	—	—	—	—	—	—	—	—	—	—
Vizcaya.....	—	—	—	—	—	—	—	—	—	—	—
Zamora.....	—	—	—	—	—	—	—	—	—	—	—
Zaragoza.....	—	—	—	—	—	—	—	—	—	—	—
TOTALES.....	31.010	—	31.010	7,83	10,04	—	—	242.922	311.345	—	242



**Cuadro núm. 5.**

**AÑAS**

AÑOS		PRECIO DEL Q. M.		VALOR DE LA PRODUCCIÓN						PROVINCIAS
				SECAÑO		REGADÍO		TOTAL		
TOTAL		Grano	Paja	Grano	Paja	Grano	Paja	Grano	Paja	
Q. M.	Q. M.	Ptas.	Ptas.	Ptas.	Ptas.	Ptas.	Ptas.	Ptas.	Ptas.	
—	—	—	—	—	—	—	—	—	—	Alava.
993	1.241	36,00	3,00	35.748	3.723	—	—	35.748	3.723	Albacete.
—	—	—	—	—	—	—	—	—	—	Alicante.
—	—	—	—	—	—	—	—	—	—	Almería.
—	—	—	—	—	—	—	—	—	—	Ávila.
—	—	—	—	—	—	—	—	—	—	Badajoz.
—	—	—	—	—	—	—	—	—	—	Baleares.
135	195	36,00	4,00	4.860	780	—	—	4.860	780	Barcelona.
—	—	—	—	—	—	—	—	—	—	Burgos.
6.738	12.353	27,00	2,00	181.926	24.706	—	—	181.926	24.706	Cáceres.
—	—	—	—	—	—	—	—	—	—	Cádiz.
37.609	46.288	33,00	1,05	1.241.097	48.602	—	—	1.241.097	48.602	Castellón.
88.500	132.750	30,00	1,25	2.655.000	165.937	—	—	2.655.000	165.937	Ciudad Real.
—	—	—	—	—	—	—	—	—	—	Córdoba.
484	885	28,10	2,00	13.600	1.770	—	—	13.600	1.770	Coruña.
10.105	10.466	32,00	1,00	323.360	10.466	—	—	323.360	10.466	Cuenca.
200	225	30,00	1,65	6.000	371	—	—	6.000	371	Gerona.
18.525	22.800	30,00	2,00	555.750	45.600	—	—	555.750	45.600	Granada.
—	—	—	—	—	—	—	—	—	—	Guadalajara.
—	—	—	—	—	—	—	—	—	—	Guipúzcoa.
425	569	30,00	3,50	12.750	1.991	—	—	12.750	1.991	Huelva.
3.936	4.920	31,00	4,00	122.016	19.680	—	—	122.016	19.680	Huesca.
—	—	—	—	—	—	—	—	—	—	Jaén.
2.212	1.853	30,00	2,00	66.360	3.706	—	—	66.360	3.706	Las Palmas.
13.375	27.820	50,00	4,00	668.750	111.280	—	—	668.750	111.280	León.
—	—	—	—	—	—	—	—	—	—	Lérida.
—	—	—	—	—	—	—	—	—	—	Logroño.
—	—	—	—	—	—	—	—	—	—	Lugo.
50.500	40.400	37,00	3,00	1.868.500	121.200	—	—	1.868.500	121.200	Madrid.
—	—	—	—	—	—	—	—	—	—	Madrid.
9.185	8.580	28,00	3,75	257.180	32.175	—	—	257.180	32.175	Málaga.
—	—	—	—	—	—	—	—	—	—	Murcia.
—	—	—	—	—	—	—	—	—	—	Navarra.
—	—	—	—	—	—	—	—	—	—	Orense.
—	—	—	—	—	—	—	—	—	—	Oviedo.
—	—	—	—	—	—	—	—	—	—	Palencia.
—	—	—	—	—	—	—	—	—	—	Pontevedra.
—	—	—	—	—	—	—	—	—	—	Salamanca.
—	—	—	—	—	—	—	—	—	—	S. C. Tenerife.
—	—	—	—	—	—	—	—	—	—	Santander.
—	—	—	—	—	—	—	—	—	—	Segovia.
—	—	—	—	—	—	—	—	—	—	Sevilla.
—	—	—	—	—	—	—	—	—	—	Soria.
—	—	—	—	—	—	—	—	—	—	Tarragona.
—	—	—	—	—	—	—	—	—	—	Teruel.
—	—	—	—	—	—	—	—	—	—	Toledo.
—	—	—	—	—	—	—	—	—	—	Valencia.
—	—	—	—	—	—	—	—	—	—	Valladolid.
—	—	—	—	—	—	—	—	—	—	Vizcaya.
—	—	—	—	—	—	—	—	—	—	Zamora.
—	—	—	—	—	—	—	—	—	—	Zaragoza.
242.922	311.345	32,99	1,90	8.012.897	591.987	—	—	8.012.897	591.987	

PROVINCIAS	SUPERFICIE			PRODUCCIÓN MEDIA POR HECTÁREA				PRODUCCIÓN			
	SE-CANO	RE-GADÍO	TOTAL	SECANO		REGADÍO		SECANO		REGADÍO	
				Grano	Paja	Grano	Paja	Grano	Paja	Grano	Paja
	Has.	Has.	Has.	Q. M.	Q. M.	Q. M.	Q. M.	Q. M.	Q. M.	Q. M.	Q. M.
Alava . . . . .	—	—	—	—	—	—	—	—	—	—	—
Albacete . . . . .	98	—	98	6,00	8,00	—	—	588	784	—	—
Alicante . . . . .	—	—	—	—	—	—	—	—	—	—	—
Almería . . . . .	—	—	—	—	—	—	—	—	—	—	—
Avila . . . . .	—	—	—	—	—	—	—	—	—	—	—
Badajoz . . . . .	—	—	—	—	—	—	—	—	—	—	—
Baleares . . . . .	—	—	—	—	—	—	—	—	—	—	—
Barcelona . . . . .	200	—	200	7,00	14,00	—	—	1.400	2.800	—	—
Burgos . . . . .	—	—	—	—	—	—	—	—	—	—	—
Cáceres . . . . .	—	—	—	—	—	—	—	—	—	—	—
Cádiz . . . . .	—	—	—	—	—	—	—	—	—	—	—
Castellón . . . . .	—	—	—	—	—	—	—	—	—	—	—
Ciudad Real . . . . .	—	—	—	—	—	—	—	—	—	—	—
Córdoba . . . . .	—	—	—	—	—	—	—	—	—	—	—
Coruña . . . . .	—	—	—	—	—	—	—	—	—	—	—
Cuenca . . . . .	4.700	—	4.700	6,60	9,00	—	—	31.020	42.300	—	—
Gerona . . . . .	279	2	281	8,00	19,00	16,00	25,00	2.232	5.301	32	50
Granada . . . . .	—	—	—	—	—	—	—	—	—	—	—
Guadalajara . . . . .	12	—	12	8,50	10,00	—	—	102	120	—	—
Guipúzcoa . . . . .	—	—	—	—	—	—	—	—	—	—	—
Huelva . . . . .	—	—	—	—	—	—	—	—	—	—	—
Huesca . . . . .	—	—	—	—	—	—	—	—	—	—	—
Jaén . . . . .	—	—	—	—	—	—	—	—	—	—	—
Las Palmas . . . . .	—	—	—	—	—	—	—	—	—	—	—
León . . . . .	—	—	—	—	—	—	—	—	—	—	—
Lérida . . . . .	—	—	—	—	—	—	—	—	—	—	—
Logroño . . . . .	—	—	—	—	—	—	—	—	—	—	—
Lugo . . . . .	75	—	75	15,00	25,50	—	—	1.125	1.912	—	—
Madrid . . . . .	—	—	—	—	—	—	—	—	—	—	—
Málaga . . . . .	—	—	—	—	—	—	—	—	—	—	—
Murcia . . . . .	—	—	—	—	—	—	—	—	—	—	—
Navarra . . . . .	—	—	—	—	—	—	—	—	—	—	—
Orense . . . . .	—	—	—	—	—	—	—	—	—	—	—
Oviedo . . . . .	—	—	—	—	—	—	—	—	—	—	—
Palencia . . . . .	—	—	—	—	—	—	—	—	—	—	—
Pontevedra . . . . .	—	—	—	—	—	—	—	—	—	—	—
Salamanca . . . . .	—	—	—	—	—	—	—	—	—	—	—
Santa Cruz Tenerife . . . . .	—	—	—	—	—	—	—	—	—	—	—
Santander . . . . .	—	—	—	—	—	—	—	—	—	—	—
Segovia . . . . .	—	—	—	—	—	—	—	—	—	—	—
Sevilla . . . . .	—	—	—	—	—	—	—	—	—	—	—
Soria . . . . .	—	—	—	—	—	—	—	—	—	—	—
Tarragona . . . . .	—	—	—	—	—	—	—	—	—	—	—
Teruel . . . . .	38.120	—	38.120	5,70	9,00	—	—	217.284	343.080	—	—
Toledo . . . . .	185	—	185	9,00	12,50	—	—	1.665	2.312	—	—
Valencia . . . . .	15	—	15	6,00	8,00	—	—	90	120	—	—
Valladolid . . . . .	—	—	—	—	—	—	—	—	—	—	—
Vizcaya . . . . .	—	—	—	—	—	—	—	—	—	—	—
Zamora . . . . .	—	—	—	—	—	—	—	—	—	—	—
Zaragoza . . . . .	—	—	—	—	—	—	—	—	—	—	—
<b>TOTALES . . . . .</b>	<b>43.684</b>	<b>2</b>	<b>43.686</b>	<b>5,85</b>	<b>9,13</b>	<b>16,00</b>	<b>25,00</b>	<b>255.506</b>	<b>398.729</b>	<b>32</b>	<b>55,5</b>

ES		PRECIO		VALOR DE LA PRODUCCIÓN						PROVINCIAS
TOTAL		DEL Q. M.		SECANO		REGADÍO		TOTAL		
Grano Q. M.	Paja Q. M.	Grano Ptas.	Paja Ptas.	Grano Ptas.	Paja Ptas.	Grano Ptas.	Paja Ptas.	Grano Ptas.	Paja Ptas.	
—	—	—	—	—	—	—	—	—	—	Alava.
588	784	36,00	3,50	21.168	2.744	—	—	21.168	2.744	Albacete.
—	—	—	—	—	—	—	—	—	—	Alicante.
—	—	—	—	—	—	—	—	—	—	Almería.
—	—	—	—	—	—	—	—	—	—	Ávila.
—	—	—	—	—	—	—	—	—	—	Badajoz.
—	—	—	—	—	—	—	—	—	—	Baleares.
1.400	2.800	41,00	4,00	57.400	11.200	—	—	57.400	11.200	Barcelona.
—	—	—	—	—	—	—	—	—	—	Burgos.
—	—	—	—	—	—	—	—	—	—	Cáceres.
—	—	—	—	—	—	—	—	—	—	Cádiz.
—	—	—	—	—	—	—	—	—	—	Castellón.
—	—	—	—	—	—	—	—	—	—	Ciudad Real.
—	—	—	—	—	—	—	—	—	—	Córdoba.
—	—	—	—	—	—	—	—	—	—	Coruña.
31.020	42.300	43,00	1,25	1.333.860	52.875	—	—	1.333.860	52.875	Cuenca.
2.264	5.351	42,00	6,00	93.744	31.806	1.344	300	95.088	32.106	Gerona.
—	—	—	—	—	—	—	—	—	—	Granada.
102	120	36,70	3,20	3.743	384	—	—	3.743	384	Guadalajara.
—	—	—	—	—	—	—	—	—	—	Guipúzcoa.
—	—	—	—	—	—	—	—	—	—	Huelva.
—	—	—	—	—	—	—	—	—	—	Huesca.
—	—	—	—	—	—	—	—	—	—	Jaén.
—	—	—	—	—	—	—	—	—	—	Las Palmas.
—	—	—	—	—	—	—	—	—	—	León.
—	—	—	—	—	—	—	—	—	—	Lérida.
—	—	—	—	—	—	—	—	—	—	Logroño.
1.125	1.912	39,25	10,60	44.156	20.267	—	—	44.156	20.267	Lugo.
—	—	—	—	—	—	—	—	—	—	Madrid.
—	—	—	—	—	—	—	—	—	—	Málaga.
—	—	—	—	—	—	—	—	—	—	Murcia.
—	—	—	—	—	—	—	—	—	—	Navarra.
—	—	—	—	—	—	—	—	—	—	Orense.
—	—	—	—	—	—	—	—	—	—	Oviedo.
—	—	—	—	—	—	—	—	—	—	Palencia.
—	—	—	—	—	—	—	—	—	—	Pontevedra.
—	—	—	—	—	—	—	—	—	—	Salamanca.
—	—	—	—	—	—	—	—	—	—	S. C. Tenerife.
—	—	—	—	—	—	—	—	—	—	Santander.
—	—	—	—	—	—	—	—	—	—	Segovia.
—	—	—	—	—	—	—	—	—	—	Sevilla.
—	—	—	—	—	—	—	—	—	—	Soria.
—	—	—	—	—	—	—	—	—	—	Tarragona.
17.284	343.080	40,50	4,80	8.800.002	1.646.784	—	—	8.800.002	1.646.784	Teruel.
1.665	2.312	38,25	3,75	63.686	8.670	—	—	63.686	8.670	Toledo.
90	120	36,00	7,00	3.240	840	—	—	3.240	840	Valencia.
—	—	—	—	—	—	—	—	—	—	Valladolid.
—	—	—	—	—	—	—	—	—	—	Vizcaya.
—	—	—	—	—	—	—	—	—	—	Zamora.
—	—	—	—	—	—	—	—	—	—	Zaragoza.
5.538	398.779	40,79	4,45	10.420.999	1.775.570	1.344	300	10.422.343	1.775.870	





# MAÍZ PA

PROVINCIAS	SUPERFICIE			PRODUCCIÓN MEDIA POR HECTÁREA				PRODUCCIÓN			
	SECANO	REGADÍO	TOTAL	SECANO		REGADÍO		SECANO		REGADÍO	
				Grano	Paja	Grano	Paja	Grano	Paja	Grano	Paja
	Has.	Has.	Has.	Q. M.	Q. M.	Q. M.	Q. M.	Q. M.	Q. M.	Q. M.	Q. M.
Alava.....	2.660	—	2.660	12,00	17,20	—	—	31.920	45.752	—	—
Albacete.....	190	2.715	2.905	6,00	7,00	26,00	30,00	1.140	1.330	70.590	—
Alicante.....	1.896	2.962	4.858	5,00	4,00	19,00	11,00	9.480	7.584	56.278	—
Almería.....	610	2.975	3.585	4,80	7,65	19,50	25,00	2.928	4.666	58.012	—
Avila.....	117	—	117	4,20	8,00	—	—	491	936	—	—
Badajoz.....	524	140	664	3,90	4,20	14,70	17,30	2.044	2.201	2.058	—
Baleares.....	30	170	200	8,50	12,00	18,20	21,90	255	360	3.094	—
Barcelona.....	3.600	1.900	5.500	23,00	32,00	28,00	39,00	82.800	115.200	53.200	—
Burgos.....	853	205	1.058	8,00	16,00	13,00	26,00	6.824	13.648	2.665	—
Cáceres.....	913	474	1.387	5,15	7,90	13,00	17,00	4.702	7.213	6.162	—
Cádiz.....	9.265	1.048	10.313	8,00	14,00	20,00	25,00	74.120	129.710	20.960	—
Castellón.....	2.542	1.596	4.138	7,25	9,50	21,50	25,00	18.429	24.149	34.314	—
Ciudad Real.....	150	—	150	4,50	4,50	—	—	675	675	—	—
Córdoba.....	4.701	2.172	6.873	10,85	10,85	16,50	16,50	51.006	51.006	35.838	—
Coruña.....	63.600	—	63.600	15,00	50,00	—	—	954.000	3.180.000	—	—
Cuenca.....	467	266	733	8,00	10,00	13,00	17,00	3.736	4.670	3.458	—
Gerona.....	14.235	1.180	15.415	20,00	25,00	25,00	30,00	284.700	355.875	29.500	—
Granada.....	201	7.810	8.011	5,50	12,30	31,36	35,20	1.105	2.472	244.922	—
Guadalajara.....	260	82	342	5,70	9,00	19,25	24,00	1.482	2.340	1.578	—
Guipúzcoa.....	8.302	—	8.302	20,97	13,43	—	—	174.093	111.496	—	—
Huelva.....	2.083	—	2.083	7,50	7,60	—	—	15.622	15.831	—	—
Huesca.....	140	2.407	2.547	10,00	29,00	21,00	63,00	1.400	4.060	50.547	—
Jaén.....	625	3.150	3.775	10,50	12,00	18,00	23,00	6.562	7.500	56.700	—
Las Palmas.....	900	1.400	2.300	3,50	9,00	15,40	37,00	3.150	8.100	21.560	—
León.....	280	80	360	10,00	9,00	15,00	15,00	2.800	2.520	1.200	—
Lérida.....	605	5.895	6.500	15,10	27,00	27,00	48,00	9.135	16.335	159.165	—
Logroño.....	180	1.000	1.180	9,00	16,00	21,00	32,00	1.620	2.880	21.000	—
Lugo.....	23.500	—	23.500	18,00	27,00	—	—	423.000	634.500	—	—
Madrid.....	65	443	508	4,50	2,75	22,00	13,00	292	179	9.746	—
Málaga.....	1.546	4.540	6.086	8,00	9,00	21,00	15,00	12.368	13.914	95.340	—
Murcia.....	—	5.750	5.750	—	—	21,60	19,00	—	—	124.200	—
Navarra.....	8.300	2.796	11.096	21,81	55,41	24,69	57,98	181.023	459.903	69.033	—
Orense.....	7.550	12.090	19.640	12,00	20,00	18,00	29,00	90.600	151.000	217.620	—
Oviedo.....	42.890	—	42.890	17,00	55,00	—	—	729.130	2.358.950	—	—
Palencia.....	60	160	220	8,00	7,00	10,20	12,00	480	420	1.632	—
Pontevedra.....	71.500	17.840	89.340	14,00	24,00	28,00	42,00	1.001.000	1.716.000	499.520	—
Salamanca.....	40	75	115	8,00	16,00	15,00	32,00	320	640	1.125	—
Santa Cruz de Tenerife.....	7.600	920	8.520	3,80	9,00	7,50	18,00	28.880	68.400	6.900	—
Santander.....	8.531	—	8.531	23,00	29,00	—	—	196.213	247.399	—	—
Segovia.....	—	—	—	—	—	—	—	—	—	—	—
Sevilla.....	33.000	1.650	34.650	11,00	12,00	29,00	30,00	363.000	396.000	47.850	—
Soria.....	8	10	18	3,50	9,00	9,00	15,00	28	72	90	—
Tarragona.....	48	2.089	2.137	8,50	30,00	23,00	45,00	408	1.440	48.047	—
Teruel.....	168	1.940	2.108	6,50	9,50	20,60	37,50	1.092	1.596	39.964	—
Toledo.....	50	590	640	5,50	6,00	15,00	16,50	275	300	8.850	—
Valencia.....	1.968	7.628	9.596	9,00	5,50	25,00	7,00	17.712	10.824	190.700	—
Valladolid.....	—	—	—	—	—	—	—	—	—	—	—
Vizcaya.....	9.479	—	9.479	16,25	23,00	—	—	154.034	218.017	—	—
Zamora.....	176	—	176	3,20	6,40	—	—	563	1.126	—	—
Zaragoza.....	—	5.000	5.000	—	—	23,00	19,00	—	—	115.000	—
TOTALES.....	336.408	103.148	439.556	14,70	30,91	23,35	30,38	4.946.637	10.899.189	2.408.418	31.730

# LA GRANO

## Cuadro núm. 7.

CANTIDADES		PRECIO		VALOR DE LA PRODUCCIÓN						PROVINCIAS
				SECANO		REGADÍO		TOTAL		
TOTAL		Grano	Paja	Grano	Paja	Grano	Paja	Grano	Paja	
Q. M.	Q. M.	Ptas.	Ptas.	Ptas.	Ptas.	Ptas.	Ptas.	Ptas.	Ptas.	
31.920	45.752	46,00	1,00	1.468.320	45.752	—	—	1.468.320	45.752	Alava.
71.730	82.780	46,00	0,50	52.440	665	3.247.140	40.725	3.299.580	41.390	Albacete.
65.758	40.166	35,00	1,00	331.800	7.584	1.969.730	32.582	2.301.530	40.166	Alicante.
60.940	79.041	44,00	3,00	128.832	13.998	2.552.528	223.125	2.681.360	237.123	Almería.
491	936	32,00	0,75	15.712	702	—	—	15.712	702	Avila.
4.102	4.623	41,70	0,70	85.235	1.541	85.818	1.695	171.053	3.236	Badajoz.
3.349	4.083	46,00	3,25	11.730	1.170	142.324	12.100	154.054	13.270	Baleares.
136.000	189.300	37,00	3,00	3.063.600	345.600	1.968.400	222.300	5.032.000	567.900	Barcelona.
9.489	18.978	45,00	1,00	307.080	13.648	119.925	5.330	427.005	18.978	Burgos.
10.864	15.271	40,00	1,00	188.080	7.213	246.480	8.058	434.560	15.271	Cáceres.
95.080	155.910	34,00	0,50	2.520.080	64.855	712.640	13.100	3.232.720	77.955	Cádiz.
52.743	64.049	39,25	3,00	723.338	72.447	1.346.825	119.700	2.070.163	192.147	Castellón.
675	675	40,00	0,50	27.000	337	—	—	27.000	337	Ciudad Real.
86.844	86.844	34,00	0,20	1.734.204	10.201	1.218.492	7.168	2.952.696	17.369	Córdoba.
954.000	3.180.000	38,00	3,00	36.252.000	9.540.000	—	—	36.252.000	9.540.000	Coruña.
7.194	9.192	45,00	1,00	168.120	4.670	155.610	4.522	323.730	9.192	Cuenca.
314.200	391.275	40,00	3,00	11.388.000	1.067.625	1.180.000	106.200	12.568.000	1.173.825	Gerona.
246.027	277.384	36,00	2,20	39.780	5.438	8.817.192	604.806	8.856.972	610.244	Granada.
3.060	4.308	42,60	0,90	63.133	2.106	67.223	1.771	130.356	3.877	Guadalajara.
174.093	111.496	47,20	2,92	8.217.190	325.568	—	—	8.217.190	325.568	Guipúzcoa.
15.622	15.831	38,00	2,00	593.636	31.662	—	—	593.636	31.662	Huelva.
51.947	155.701	40,00	0,85	56.000	3.451	2.021.880	128.895	2.077.880	132.346	Huesca.
63.262	79.950	35,00	1,00	229.670	7.500	1.984.500	72.450	2.214.170	79.950	Jaén.
24.710	59.900	27,00	9,50	85.050	76.950	582.120	492.100	667.170	569.050	Las Palmas.
4.000	3.720	40,00	8,50	112.000	21.420	48.000	10.200	160.000	31.620	León.
168.300	299.295	40,00	3,00	365.400	49.005	6.366.600	848.880	6.732.000	897.885	Lérida.
22.620	34.880	44,00	1,00	71.280	2.880	924.000	32.000	995.280	34.880	Logroño.
423.000	634.500	39,00	4,00	16.497.000	2.538.000	—	—	16.497.000	2.538.000	Lugo.
10.038	5.938	44,00	3,25	12.848	582	428.824	18.717	441.672	19.299	Madrid.
107.708	82.014	36,00	2,00	445.248	27.828	3.432.240	136.200	3.877.488	164.028	Málaga.
124.200	109.250	43,00	1,50	—	—	5.340.600	163.875	5.340.600	163.875	Murcia.
250.056	622.015	44,00	1,00	7.965.012	459.903	3.037.452	162.112	11.002.464	622.015	Navarra.
308.220	501.610	34,87	3,00	3.159.222	453.000	7.588.409	1.051.830	10.747.631	1.504.830	Orense.
729.130	2.358.950	44,00	2,00	32.081.720	4.717.900	—	—	32.081.720	4.717.900	Oviedo.
2.112	2.340	45,00	3,00	21.600	1.260	73.440	5.760	95.040	7.020	Palencia.
1.500.520	2.465.280	40,00	3,00	40.040.000	5.148.000	19.980.800	2.247.840	60.020.800	7.395.840	Pontevedra.
1.445	3.040	46,00	2,00	14.720	1.280	51.750	4.800	66.470	6.080	Salamanca.
35.780	84.960	33,00	4,00	953.040	273.600	227.700	66.240	1.180.740	339.840	S. C. Tenerife.
196.213	247.399	47,00	1,80	9.222.011	445.318	—	—	9.222.011	445.318	Santander.
—	—	—	—	—	—	—	—	—	—	Segovia.
410.850	445.500	37,00	2,50	13.431.000	990.000	1.770.450	123.750	15.201.450	1.113.750	Sevilla.
118	222	45,00	1,00	1.260	72	4.050	150	5.310	222	Soria.
48.455	95.445	41,00	2,00	16.728	2.880	1.969.927	188.010	1.986.655	190.890	Tarragona.
41.056	74.346	42,00	1,00	45.864	1.596	1.678.488	72.750	1.724.352	74.346	Teruel.
9.125	10.035	40,00	2,50	11.000	750	354.000	24.337	365.000	25.087	Toledo.
208.412	64.220	34,00	6,00	602.208	64.944	6.483.800	320.376	7.086.008	385.320	Valencia.
—	—	—	—	—	—	—	—	—	—	Valladolid.
154.034	218.017	46,00	2,50	7.085.564	545.042	—	—	7.085.564	545.042	Vizcaya.
563	1.126	43,00	2,00	24.209	2.252	—	—	24.209	2.252	Zamora.
115.000	95.000	39,85	2,24	—	—	4.582.750	212.800	4.582.750	212.800	Zaragoza.
3.355.055	13.532.547	39,79	2,60	199.928.964	27.398.195	92.762.107	7.787.254	292.691.071	35.185.449	

PROVINCIAS	SUPERFICIE			PRODUCCIÓN MEDIA POR HECTÁREA				PRODUCTOS			
	SE-CANO	RE-GADÍO	TOTAL	SECANO		REGADÍO		SECANO		REGADÍO	
				Grano	Paja	Grano	Paja	Grano	Paja	Grano	Paja
	Has.	Has.	Has.	Q. M.	Q. M.	Q. M.	Q. M.	Q. M.	Q. M.	Q. M.	Q. M.
Alava.....	—	—	—	—	—	—	—	—	—	—	—
Albacete.....	—	295	295	—	—	36,00	34,00	—	—	10.620	10.
Alicante.....	—	855	855	—	—	45,00	30,00	—	—	38.475	38.
Almería.....	—	—	—	—	—	—	—	—	—	—	—
Avila.....	—	—	—	—	—	—	—	—	—	—	—
Badajoz.....	—	—	—	—	—	—	—	—	—	—	—
Baleares.....	—	85	85	—	—	45,00	26,00	—	—	3.825	3.
Barcelona.....	—	38	38	—	—	26,00	42,00	—	—	988	—
Burgos.....	—	—	—	—	—	—	—	—	—	—	—
Cáceres.....	—	—	—	—	—	—	—	—	—	—	—
Cádiz.....	—	—	—	—	—	—	—	—	—	—	—
Castellón.....	—	1.435	1.435	—	—	75,00	40,00	—	—	107.625	107.
Ciudad Real.....	—	—	—	—	—	—	—	—	—	—	—
Córdoba.....	—	—	—	—	—	—	—	—	—	—	—
Coruña.....	—	—	—	—	—	—	—	—	—	—	—
Cuenca.....	—	—	—	—	—	—	—	—	—	—	—
Gerona.....	—	255	255	—	—	41,00	50,00	—	—	10.455	10.
Granada.....	—	—	—	—	—	—	—	—	—	—	—
Guadalajara.....	—	—	—	—	—	—	—	—	—	—	—
Guipúzcoa.....	—	—	—	—	—	—	—	—	—	—	—
Huelva.....	—	—	—	—	—	—	—	—	—	—	—
Huesca.....	—	—	—	—	—	—	—	—	—	—	—
Jaén.....	—	—	—	—	—	—	—	—	—	—	—
Las Palmas.....	—	—	—	—	—	—	—	—	—	—	—
León.....	—	—	—	—	—	—	—	—	—	—	—
Lérida.....	—	—	—	—	—	—	—	—	—	—	—
Logroño.....	—	—	—	—	—	—	—	—	—	—	—
Lugo.....	—	—	—	—	—	—	—	—	—	—	—
Madrid.....	—	—	—	—	—	—	—	—	—	—	—
Málaga.....	—	—	—	—	—	—	—	—	—	—	—
Murcia.....	—	320	320	—	—	34,10	34,00	—	—	10.912	10.9
Navarra.....	—	—	—	—	—	—	—	—	—	—	—
Orense.....	—	—	—	—	—	—	—	—	—	—	—
Oviedo.....	—	—	—	—	—	—	—	—	—	—	—
Palencia.....	—	—	—	—	—	—	—	—	—	—	—
Pontevedra.....	—	—	—	—	—	—	—	—	—	—	—
Salamanca.....	—	—	—	—	—	—	—	—	—	—	—
Santa Cruz Tenerife.....	—	—	—	—	—	—	—	—	—	—	—
Santander.....	—	—	—	—	—	—	—	—	—	—	—
Segovia.....	—	—	—	—	—	—	—	—	—	—	—
Sevilla.....	—	—	—	—	—	—	—	—	—	—	—
Soria.....	—	—	—	—	—	—	—	—	—	—	—
Tarragona.....	—	14.197	14.197	—	—	54,80	57,00	—	—	777.995	877.
Teruel.....	—	—	—	—	—	—	—	—	—	—	—
Toledo.....	—	—	—	—	—	—	—	—	—	—	—
Valencia.....	—	29.021	29.021	—	—	67,50	35,00	—	—	1.958.917	1.0158.
Valladolid.....	—	—	—	—	—	—	—	—	—	—	—
Vizcaya.....	—	—	—	—	—	—	—	—	—	—	—
Zamora.....	—	—	—	—	—	—	—	—	—	—	—
Zaragoza.....	—	—	—	—	—	—	—	—	—	—	—
TOTALES.....	—	46.501	46.501	—	—	62,79	41,84	—	—	2.919.812	1.919.



PRECIO		VALOR DE LA PRODUCCIÓN								PROVINCIAS
DEL Q. M.		SECANO		REGADÍO		TOTAL				
Grano Q. M.	Paja Q. M.	Grano Ptas.	Paja Ptas.	Grano Pts.	Paja Pts.	Grano Ptas.	Paja Ptas.	Grano Ptas.	Paja Ptas.	
10.620	10.030	61,00	1,00	—	—	647.820	10.030	647.820	10.030	Alava.
38.475	25.650	40,00	1,00	—	—	1.539.000	25.650	1.539.000	25.650	Albacete.
—	—	—	—	—	—	—	—	—	—	Alicante.
—	—	—	—	—	—	—	—	—	—	Almería.
—	—	—	—	—	—	—	—	—	—	Avila.
—	—	—	—	—	—	—	—	—	—	Badajoz.
3.825	2.210	43,00	1,00	—	—	164.475	2.210	164.475	2.210	Baleares.
988	1.596	35,00	2,00	—	—	34.580	3.192	34.580	3.192	Barcelona.
—	—	—	—	—	—	—	—	—	—	Burgos.
—	—	—	—	—	—	—	—	—	—	Cáceres.
—	—	—	—	—	—	—	—	—	—	Cádiz.
307.625	57.400	32,50	1,50	—	—	3.497.812	86.100	3.497.812	86.100	Castellón.
—	—	—	—	—	—	—	—	—	—	Ciudad Real.
—	—	—	—	—	—	—	—	—	—	Córdoba.
—	—	—	—	—	—	—	—	—	—	Coruña.
—	—	—	—	—	—	—	—	—	—	Cuenca.
10.455	12.750	38,00	3,00	—	—	397.290	38.250	397.290	38.250	Gerona.
—	—	—	—	—	—	—	—	—	—	Granada.
—	—	—	—	—	—	—	—	—	—	Guadalajara.
—	—	—	—	—	—	—	—	—	—	Guipúzcoa.
—	—	—	—	—	—	—	—	—	—	Huelva.
—	—	—	—	—	—	—	—	—	—	Huesca.
—	—	—	—	—	—	—	—	—	—	Jaén.
—	—	—	—	—	—	—	—	—	—	Las Palmas.
—	—	—	—	—	—	—	—	—	—	León.
—	—	—	—	—	—	—	—	—	—	Lérida.
—	—	—	—	—	—	—	—	—	—	Logroño.
—	—	—	—	—	—	—	—	—	—	Lugo.
—	—	—	—	—	—	—	—	—	—	Madrid.
10.912	10.880	70,00	1,00	—	—	763.840	10.880	763.840	10.880	Málaga.
—	—	—	—	—	—	—	—	—	—	Murcia.
—	—	—	—	—	—	—	—	—	—	Navarra.
—	—	—	—	—	—	—	—	—	—	Orense.
—	—	—	—	—	—	—	—	—	—	Oviedo.
—	—	—	—	—	—	—	—	—	—	Palencia.
—	—	—	—	—	—	—	—	—	—	Pontevedra.
—	—	—	—	—	—	—	—	—	—	Salamanca.
—	—	—	—	—	—	—	—	—	—	S. C. Tenerife.
—	—	—	—	—	—	—	—	—	—	Santander.
—	—	—	—	—	—	—	—	—	—	Segovia.
—	—	—	—	—	—	—	—	—	—	Sevilla.
377.995	809.229	32,09	1,25	—	—	24.965.860	1.011.536	24.965.860	1.011.536	Soria.
—	—	—	—	—	—	—	—	—	—	Tarragona.
—	—	—	—	—	—	—	—	—	—	Teruel.
58.917	1.015.735	34,00	0,75	—	—	66.603.178	761.801	66.603.178	761.801	Toledo.
—	—	—	—	—	—	—	—	—	—	Valencia.
—	—	—	—	—	—	—	—	—	—	Valladolid.
—	—	—	—	—	—	—	—	—	—	Vizcaya.
—	—	—	—	—	—	—	—	—	—	Zamora.
19.812	1.945.480	33,77	1,00	—	—	98.613.855	1.949.649	98.613.855	1.949.649	Zaragoza.

PROVINCIAS	SUPERFICIE			PRODUCCIÓN MEDIA POR HECTÁREA				PRODUCCIÓN			
	SE- CANO	RE- GADÍO	TOTAL	SECANO		REGADÍO		SECANO		REGADÍO	
				Grano	Paja	Grano	Paja	Grano	Paja	Grano	Paja
	Has.	Has.	Has.	Q. M.	Q. M.	Q. M.	Q. M.	Q. M.	Q. M.	Q. M.	Q. M.
Alava.....	129	—	129	10,70	17,50	—	—	1.380	2.257	—	—
Albacete.....	—	—	—	—	—	—	—	—	—	—	—
Alicante.....	—	—	—	—	—	—	—	—	—	—	—
Almería.....	—	—	—	—	—	—	—	—	—	—	—
Avila.....	—	—	—	—	—	—	—	—	—	—	—
Badajoz.....	112	—	112	4,80	6,30	—	—	538	706	—	—
Baleares.....	—	10	10	—	—	10,30	15,40	—	—	103	15
Barcelona.....	5	—	5	5,00	7,00	—	—	25	35	—	—
Burgos.....	—	—	—	—	—	—	—	—	—	—	—
Cáceres.....	—	—	—	—	—	—	—	—	—	—	—
Cádiz.....	—	—	—	—	—	—	—	—	—	—	—
Castellón... ..	—	—	—	—	—	—	—	—	—	—	—
Ciudad Real.....	—	—	—	—	—	—	—	—	—	—	—
Córdoba.....	—	—	—	—	—	—	—	—	—	—	—
Coruña.....	—	—	—	—	—	—	—	—	—	—	—
Cuenca.....	—	—	—	—	—	—	—	—	—	—	—
Gerona.....	890	21	911	7,00	10,00	10,00	12,00	6.230	8.900	210	25
Granada.....	—	—	—	—	—	—	—	—	—	—	—
Guadalajara.....	—	—	—	—	—	—	—	—	—	—	—
Guipúzcoa.....	—	—	—	—	—	—	—	—	—	—	—
Huelva.....	—	—	—	—	—	—	—	—	—	—	—
Huesca.....	—	—	—	—	—	—	—	—	—	—	—
Jaén.....	—	—	—	—	—	—	—	—	—	—	—
Las Palmas.....	—	—	—	—	—	—	—	—	—	—	—
León.....	—	—	—	—	—	—	—	—	—	—	—
Lérida.....	—	—	—	—	—	—	—	—	—	—	—
Logroño.....	—	—	—	—	—	—	—	—	—	—	—
Lugo.....	—	—	—	—	—	—	—	—	—	—	—
Madrid.....	—	—	—	—	—	—	—	—	—	—	—
Málaga.....	—	—	—	—	—	—	—	—	—	—	—
Murcia.....	—	—	—	—	—	—	—	—	—	—	—
Navarra.....	—	—	—	—	—	—	—	—	—	—	—
Orense.....	—	—	—	—	—	—	—	—	—	—	—
Oviedo... ..	—	—	—	—	—	—	—	—	—	—	—
Palencia.....	—	—	—	—	—	—	—	—	—	—	—
Pontevedra.....	—	—	—	—	—	—	—	—	—	—	—
Salamanca.....	—	—	—	—	—	—	—	—	—	—	—
Santa Cruz Tenerife.....	—	—	—	—	—	—	—	—	—	—	—
Santander.....	—	—	—	—	—	—	—	—	—	—	—
Segovia.....	—	—	—	—	—	—	—	—	—	—	—
Sevilla.....	—	—	—	—	—	—	—	—	—	—	—
Soria.....	—	—	—	—	—	—	—	—	—	—	—
Tarragona.....	—	—	—	—	—	—	—	—	—	—	—
Teruel.....	—	—	—	—	—	—	—	—	—	—	—
Toledo.....	—	—	—	—	—	—	—	—	—	—	—
Valencia.....	—	—	—	—	—	—	—	—	—	—	—
Valladolid.....	—	—	—	—	—	—	—	—	—	—	—
Vizcaya.....	—	—	—	—	—	—	—	—	—	—	—
Zamora.....	—	—	—	—	—	—	—	—	—	—	—
Zaragoza.....	—	—	—	—	—	—	—	—	—	—	—
TOTALES.....	1.136	31	1.167	7,19	10,47	10,10	13,10	8.173	11.898	313	4

Cuadro núm. 9.

TOTAL		PRECIO DEL Q. M.		VALOR DE LA PRODUCCIÓN						PROVINCIAS
TOTAL		PRECIO DEL Q. M.		SECANO		REGADÍO		TOTAL		
Grano Q. M.	Paja Q. M.	Grano Ptas.	Paja Ptas.	Grano Ptas.	Paja Ptas.	Grano Ptas.	Paja Ptas.	Grano Ptas.	Paja Ptas.	
1.380	2.257	50,00	3,40	69.000	7.674	—	—	69.000	7.674	Alava.
—	—	—	—	—	—	—	—	—	—	Albacete.
—	—	—	—	—	—	—	—	—	—	Alicante.
—	—	—	—	—	—	—	—	—	—	Almería.
—	—	—	—	—	—	—	—	—	—	Avila.
538	706	42,60	0,60	22.919	424	—	—	22.919	424	Badajoz.
103	154	42,00	3,00	—	—	4.326	462	4.326	462	Baleares.
25	35	47,00	2,00	1.175	70	—	—	1.175	70	Barcelona.
—	—	—	—	—	—	—	—	—	—	Burgos.
—	—	—	—	—	—	—	—	—	—	Cáceres.
—	—	—	—	—	—	—	—	—	—	Cádiz.
—	—	—	—	—	—	—	—	—	—	Castellón.
—	—	—	—	—	—	—	—	—	—	Ciudad Real.
—	—	—	—	—	—	—	—	—	—	Córdoba.
—	—	—	—	—	—	—	—	—	—	Coruña.
—	—	—	—	—	—	—	—	—	—	Cuenca.
6.440	9.152	39,00	3,00	242.970	26.700	8.190	756	251.160	27.456	Gerona.
—	—	—	—	—	—	—	—	—	—	Granada.
—	—	—	—	—	—	—	—	—	—	Guadalajara.
—	—	—	—	—	—	—	—	—	—	Guipúzcoa.
—	—	—	—	—	—	—	—	—	—	Huelva.
—	—	—	—	—	—	—	—	—	—	Huesca.
—	—	—	—	—	—	—	—	—	—	Jaén.
—	—	—	—	—	—	—	—	—	—	Las Palmas.
—	—	—	—	—	—	—	—	—	—	León.
—	—	—	—	—	—	—	—	—	—	Lérida.
—	—	—	—	—	—	—	—	—	—	Logroño.
—	—	—	—	—	—	—	—	—	—	Lugo.
—	—	—	—	—	—	—	—	—	—	Madrid.
—	—	—	—	—	—	—	—	—	—	Málaga.
—	—	—	—	—	—	—	—	—	—	Murcia.
—	—	—	—	—	—	—	—	—	—	Navarra.
—	—	—	—	—	—	—	—	—	—	Orense.
—	—	—	—	—	—	—	—	—	—	Oviedo.
—	—	—	—	—	—	—	—	—	—	Palencia.
—	—	—	—	—	—	—	—	—	—	Pontevedra.
—	—	—	—	—	—	—	—	—	—	Salamanca.
—	—	—	—	—	—	—	—	—	—	S. C. Tenerife.
—	—	—	—	—	—	—	—	—	—	Santander.
—	—	—	—	—	—	—	—	—	—	Segovia.
—	—	—	—	—	—	—	—	—	—	Sevilla.
—	—	—	—	—	—	—	—	—	—	Soria.
—	—	—	—	—	—	—	—	—	—	Tarragona.
—	—	—	—	—	—	—	—	—	—	Teruel.
—	—	—	—	—	—	—	—	—	—	Toledo.
—	—	—	—	—	—	—	—	—	—	Valencia.
—	—	—	—	—	—	—	—	—	—	Valladolid.
—	—	—	—	—	—	—	—	—	—	Vizcaya.
—	—	—	—	—	—	—	—	—	—	Zamora.
—	—	—	—	—	—	—	—	—	—	Zaragoza.
8.486	12.304	41,08	2,93	336.064	34.868	12.516	1.218	348.580	36.086	

PROVINCIAS	SUPERFICIE			PRODUCCIÓN MEDIA POR HECTÁREA				PRODUCCIÓN			
	SE- CANO	RE- GADÍO	TOTAL	SECANO		REGADÍO		SECANO		REGADÍO	
				Grano	Paja	Grano	Paja	Grano	Paja	Grano	Paja
	Has.	Has.	Has.	Q. M.	Q. M.	Q. M.	Q. M.	Q. M.	Q. M.	Q. M.	Q. M.
Alava.....	—	—	—	—	—	—	—	—	—	—	—
Albacete.....	—	—	—	—	—	—	—	—	—	—	—
Alicante.....	—	—	—	—	—	—	—	—	—	—	—
Almería.....	—	—	—	—	—	—	—	—	—	—	—
Avila.....	—	—	—	—	—	—	—	—	—	—	—
Badajoz.....	—	—	—	—	—	—	—	—	—	—	—
Baleares.....	—	—	—	—	—	—	—	—	—	—	—
Barcelona.....	—	—	—	—	—	—	—	—	—	—	—
Burgos.....	—	—	—	—	—	—	—	—	—	—	—
Cáceres.....	—	—	—	—	—	—	—	—	—	—	—
Cádiz.....	480	—	480	7,00	10,00	—	—	3.360	4.800	—	—
Castellón.....	—	—	—	—	—	—	—	—	—	—	—
Ciudad Real.....	—	—	—	—	—	—	—	—	—	—	—
Córdoba.....	611	—	611	5,45	5,45	—	—	3.330	3.330	—	—
Coruña.....	—	—	—	—	—	—	—	—	—	—	—
Cuenca.....	—	—	—	—	—	—	—	—	—	—	—
Gerona.....	—	—	—	—	—	—	—	—	—	—	—
Granada.....	—	—	—	—	—	—	—	—	—	—	—
Guadalajara.....	—	—	—	—	—	—	—	—	—	—	—
Guipúzcoa.....	—	—	—	—	—	—	—	—	—	—	—
Huelva.....	—	—	—	—	—	—	—	—	—	—	—
Huesca.....	—	—	—	—	—	—	—	—	—	—	—
Jaén.....	—	—	—	—	—	—	—	—	—	—	—
Las Palmas.....	—	—	—	—	—	—	—	—	—	—	—
León.....	—	—	—	—	—	—	—	—	—	—	—
Lérida.....	—	—	—	—	—	—	—	—	—	—	—
Logroño.....	—	—	—	—	—	—	—	—	—	—	—
Lugo.....	—	—	—	—	—	—	—	—	—	—	—
Madrid.....	—	—	—	—	—	—	—	—	—	—	—
Málaga.....	—	—	—	—	—	—	—	—	—	—	—
Murcia.....	—	—	—	—	—	—	—	—	—	—	—
Navarra.....	—	—	—	—	—	—	—	—	—	—	—
Orense.....	—	—	—	—	—	—	—	—	—	—	—
Oviedo.....	—	—	—	—	—	—	—	—	—	—	—
Palencia.....	—	—	—	—	—	—	—	—	—	—	—
Pontevedra.....	—	—	—	—	—	—	—	—	—	—	—
Salamanca.....	—	—	—	—	—	—	—	—	—	—	—
Santa Cruz Tenerife.....	—	—	—	—	—	—	—	—	—	—	—
Santander.....	—	—	—	—	—	—	—	—	—	—	—
Segovia.....	—	—	—	—	—	—	—	—	—	—	—
Sevilla.....	—	—	—	—	—	—	—	—	—	—	—
Soria.....	—	—	—	—	—	—	—	—	—	—	—
Tarragona.....	—	—	—	—	—	—	—	—	—	—	—
Teruel.....	—	—	—	—	—	—	—	—	—	—	—
Toledo.....	—	—	—	—	—	—	—	—	—	—	—
Valencia.....	—	—	—	—	—	—	—	—	—	—	—
Valladolid.....	—	—	—	—	—	—	—	—	—	—	—
Vizcaya.....	—	—	—	—	—	—	—	—	—	—	—
Zamora.....	—	—	—	—	—	—	—	—	—	—	—
Zaragoza.....	—	—	—	—	—	—	—	—	—	—	—
TOTALES.....	1.091	—	1.091	6,13	7,45	—	—	6.690	8.130	—	—

**INA**

TOTAL		PRECIO DEL Q. M.		VALOR DE LA PRODUCCIÓN						PROVINCIAS
				SECANO		REGADÍO		TOTAL		
Grano Q. M.	Paja Q. M.	Grano Ptas.	Paja Ptas.	Grano Ptas.	Paja Ptas.	Grano Ptas.	Paja Ptas.	Grano Ptas.	Paja Ptas.	
—	—	—	—	—	—	—	—	—	—	Alava.
—	—	—	—	—	—	—	—	—	—	Albacete.
—	—	—	—	—	—	—	—	—	—	Alicante.
—	—	—	—	—	—	—	—	—	—	Almería.
—	—	—	—	—	—	—	—	—	—	Avila.
—	—	—	—	—	—	—	—	—	—	Badajoz.
—	—	—	—	—	—	—	—	—	—	Baleares.
—	—	—	—	—	—	—	—	—	—	Barcelona.
—	—	—	—	—	—	—	—	—	—	Burgos.
—	—	—	—	—	—	—	—	—	—	Cáceres.
3.360	4.800	32,00	0,50	107.520	2.400	—	—	107.520	2.400	Cádiz.
—	—	—	—	—	—	—	—	—	—	Castellón.
—	—	—	—	—	—	—	—	—	—	Ciudad Real.
3.330	3.330	40,00	0,10	133.200	333	—	—	133.200	333	Córdoba.
—	—	—	—	—	—	—	—	—	—	Coruña.
—	—	—	—	—	—	—	—	—	—	Cuenca.
—	—	—	—	—	—	—	—	—	—	Gerona.
—	—	—	—	—	—	—	—	—	—	Granada.
—	—	—	—	—	—	—	—	—	—	Guadalajara.
—	—	—	—	—	—	—	—	—	—	Guipúzcoa.
—	—	—	—	—	—	—	—	—	—	Huelva.
—	—	—	—	—	—	—	—	—	—	Huesca.
—	—	—	—	—	—	—	—	—	—	Jaén.
—	—	—	—	—	—	—	—	—	—	Las Palmas.
—	—	—	—	—	—	—	—	—	—	León.
—	—	—	—	—	—	—	—	—	—	Lérida.
—	—	—	—	—	—	—	—	—	—	Logroño.
—	—	—	—	—	—	—	—	—	—	Lugo.
—	—	—	—	—	—	—	—	—	—	Madrid.
—	—	—	—	—	—	—	—	—	—	Málaga.
—	—	—	—	—	—	—	—	—	—	Murcia.
—	—	—	—	—	—	—	—	—	—	Navarra.
—	—	—	—	—	—	—	—	—	—	Orense.
—	—	—	—	—	—	—	—	—	—	Oviedo.
—	—	—	—	—	—	—	—	—	—	Palencia.
—	—	—	—	—	—	—	—	—	—	Pontevedra.
—	—	—	—	—	—	—	—	—	—	Salamanca.
—	—	—	—	—	—	—	—	—	—	S. C. Tenerife.
—	—	—	—	—	—	—	—	—	—	Santander.
—	—	—	—	—	—	—	—	—	—	Segovia.
—	—	—	—	—	—	—	—	—	—	Sevilla.
—	—	—	—	—	—	—	—	—	—	Soria.
—	—	—	—	—	—	—	—	—	—	Tarragona.
—	—	—	—	—	—	—	—	—	—	Teruel.
—	—	—	—	—	—	—	—	—	—	Toledo.
—	—	—	—	—	—	—	—	—	—	Valencia.
—	—	—	—	—	—	—	—	—	—	Valladolid.
—	—	—	—	—	—	—	—	—	—	Vizcaya.
—	—	—	—	—	—	—	—	—	—	Zamora.
—	—	—	—	—	—	—	—	—	—	Zaragoza.
6.690	8.130	35,98	0,34	240.720	2.733	—	—	240.720	2.733	

PROVINCIAS	SUPERFICIE			PRODUCCIÓN MEDIA POR HECTÁREA				PRODUCCIÓN			
	SE-CANO	RE-GADÍO	TOTAL	SECANO		REGADÍO		SECANO		REGADÍO	
				Grano	Paja	Grano	Paja	Grano	Paja	Grano	Paja
Has.	Has.	Has.	Q. M.	Q. M.	Q. M.	Q. M.	Q. M.	Q. M.	Q. M.	Q. M.	Q. M.
Alava.....	—	—	—	—	—	—	—	—	—	—	—
Albacete.....	—	—	—	—	—	—	—	—	—	—	—
Alicante.....	—	—	—	—	—	—	—	—	—	—	—
Almería.....	—	—	—	—	—	—	—	—	—	—	—
Avila.....	—	—	—	—	—	—	—	—	—	—	—
Badajoz.....	35	8	43	4,60	6,00	13,30	14,60	161	210	106	—
Baleares.....	—	—	—	—	—	—	—	—	—	—	—
Barcelona.....	5	—	5	7,00	8,00	—	—	35	40	—	—
Burgos.....	—	—	—	—	—	—	—	—	—	—	—
Cáceres.....	—	—	—	—	—	—	—	—	—	—	—
Cádiz.....	1.260	—	1.260	7,00	10,00	—	—	8.820	12.600	—	—
Castellón.....	—	—	—	—	—	—	—	—	—	—	—
Ciudad Real.....	—	—	—	—	—	—	—	—	—	—	—
Córdoba.....	—	—	—	—	—	—	—	—	—	—	—
Coruña.....	—	—	—	—	—	—	—	—	—	—	—
Cuenca.....	—	—	—	—	—	—	—	—	—	—	—
Gerona.....	280	8	288	7,00	9,00	10,00	12,00	1.960	2.520	80	—
Granada.....	—	—	—	—	—	—	—	—	—	—	—
Guadalajara.....	—	—	—	—	—	—	—	—	—	—	—
Guipúzcoa.....	—	—	—	—	—	—	—	—	—	—	—
Huelva.....	—	—	—	—	—	—	—	—	—	—	—
Huesca.....	—	—	—	—	—	—	—	—	—	—	—
Jaén.....	—	—	—	—	—	—	—	—	—	—	—
Las Palmas.....	—	—	—	—	—	—	—	—	—	—	—
León.....	—	—	—	—	—	—	—	—	—	—	—
Lérida.....	—	—	—	—	—	—	—	—	—	—	—
Logroño.....	—	—	—	—	—	—	—	—	—	—	—
Lugo.....	—	—	—	—	—	—	—	—	—	—	—
Madrid.....	—	—	—	—	—	—	—	—	—	—	—
Málaga.....	—	—	—	—	—	—	—	—	—	—	—
Murcia.....	—	—	—	—	—	—	—	—	—	—	—
Navarra.....	—	—	—	—	—	—	—	—	—	—	—
Orense.....	—	—	—	—	—	—	—	—	—	—	—
Oviedo.....	—	—	—	—	—	—	—	—	—	—	—
Palencia.....	—	—	—	—	—	—	—	—	—	—	—
Pontevedra.....	—	—	—	—	—	—	—	—	—	—	—
Salamanca.....	—	—	—	—	—	—	—	—	—	—	—
Santa Cruz Tenerife.....	—	—	—	—	—	—	—	—	—	—	—
Santander.....	—	—	—	—	—	—	—	—	—	—	—
Segovia.....	—	—	—	—	—	—	—	—	—	—	—
Sevilla.....	—	—	—	—	—	—	—	—	—	—	—
Soria.....	—	—	—	—	—	—	—	—	—	—	—
Tarragona.....	—	—	—	—	—	—	—	—	—	—	—
Teruel.....	—	—	—	—	—	—	—	—	—	—	—
Toledo.....	—	—	—	—	—	—	—	—	—	—	—
Valencia.....	17	102	119	5,00	4,00	18,00	19,00	85	68	1.836	1.911
Valladolid.....	—	—	—	—	—	—	—	—	—	—	—
Vizcaya.....	—	—	—	—	—	—	—	—	—	—	—
Zamora.....	—	—	—	—	—	—	—	—	—	—	—
Zaragoza.....	—	—	—	—	—	—	—	—	—	—	—
TOTALES.....	1.597	118	1.715	6,93	9,67	17,14	18,23	11.061	15.438	2.022	2.113

Cuadro núm. 11.

PRECIO		VALOR DE LA PRODUCCIÓN								PROVINCIAS
DEL Q. M.		SECANO		REGADÍO		TOTAL				
Grano Q. M.	Paja Q. M.	Grano Ptas.	Paja Ptas.	Grano Ptas.	Paja Ptas.	Grano Ptas.	Paja Ptas.	Grano Ptas.	Paja Ptas.	
—	—	—	—	—	—	—	—	—	—	Alava.
—	—	—	—	—	—	—	—	—	—	Albacete.
—	—	—	—	—	—	—	—	—	—	Alicante.
—	—	—	—	—	—	—	—	—	—	Almería.
—	—	—	—	—	—	—	—	—	—	Ávila.
267	327	39,70	0,75	6.392	157	4.208	88	10.600	245	Badajoz.
—	—	—	—	—	—	—	—	—	—	Baleares.
35	40	46,00	2,00	1.610	80	—	—	1.610	80	Barcelona.
—	—	—	—	—	—	—	—	—	—	Burgos.
—	—	—	—	—	—	—	—	—	—	Cáceres.
8.820	12.600	34,00	0,50	299.880	6.300	—	—	299.880	6.300	Cádiz.
—	—	—	—	—	—	—	—	—	—	Castellón.
—	—	—	—	—	—	—	—	—	—	Ciudad Real
—	—	—	—	—	—	—	—	—	—	Córdoba.
—	—	—	—	—	—	—	—	—	—	Coruña.
2.040	2.616	38,00	3,00	74.480	7.560	3.040	288	77.520	7.848	Cuenca.
—	—	—	—	—	—	—	—	—	—	Gerona.
—	—	—	—	—	—	—	—	—	—	Granada.
—	—	—	—	—	—	—	—	—	—	Guadalajara.
—	—	—	—	—	—	—	—	—	—	Guipúzcoa.
—	—	—	—	—	—	—	—	—	—	Huelva.
—	—	—	—	—	—	—	—	—	—	Huesca.
—	—	—	—	—	—	—	—	—	—	Jaén.
—	—	—	—	—	—	—	—	—	—	Las Palmas.
—	—	—	—	—	—	—	—	—	—	León.
—	—	—	—	—	—	—	—	—	—	Lérida.
—	—	—	—	—	—	—	—	—	—	Logroño.
—	—	—	—	—	—	—	—	—	—	Lugo.
—	—	—	—	—	—	—	—	—	—	Madrid.
—	—	—	—	—	—	—	—	—	—	Málaga.
—	—	—	—	—	—	—	—	—	—	Murcia.
—	—	—	—	—	—	—	—	—	—	Navarra.
—	—	—	—	—	—	—	—	—	—	Orense.
—	—	—	—	—	—	—	—	—	—	Oviedo.
—	—	—	—	—	—	—	—	—	—	Palencia.
—	—	—	—	—	—	—	—	—	—	Pontevedra.
—	—	—	—	—	—	—	—	—	—	Salamanca.
—	—	—	—	—	—	—	—	—	—	S. C. Tenerife.
—	—	—	—	—	—	—	—	—	—	Santander.
—	—	—	—	—	—	—	—	—	—	Segovia.
—	—	—	—	—	—	—	—	—	—	Sevilla.
—	—	—	—	—	—	—	—	—	—	Soria.
—	—	—	—	—	—	—	—	—	—	Tarragona.
—	—	—	—	—	—	—	—	—	—	Teruel.
1.921	2.006	45,00	4,00	3.825	272	82.620	7.752	86.445	8.024	Toledo.
—	—	—	—	—	—	—	—	—	—	Valencia.
—	—	—	—	—	—	—	—	—	—	Valladolid.
—	—	—	—	—	—	—	—	—	—	Vizcaya.
—	—	—	—	—	—	—	—	—	—	Zamora.
—	—	—	—	—	—	—	—	—	—	Zaragoza.
13.083	17.589	36,39	1,28	386.187	14.369	89.868	8.128	476.055	22.497	

PROVINCIAS	SUPERFICIE			PRODUCCIÓN MEDIA POR HECTÁREA				PRODUCCIÓN		
	SE- CANO	RE- GADÍO	TOTAL	SECANO		REGADÍO		SECANO		REGADÍO
				Grano Q. M.	Paja Q. M.	Grano Q. M.	Paja Q. M.	Grano Q. M.	Paja Q. M.	Grano Q. M.
Has.	Has.	Has.	Q. M.	Q. M.	Q. M.	Q. M.	Q. M.	Q. M.	Q. M.	
Alava.....	—	—	—	—	—	—	—	—	—	—
Albacete.....	—	—	—	—	—	—	—	—	—	—
Alicante.....	—	—	—	—	—	—	—	—	—	—
Almería.....	—	—	—	—	—	—	—	—	—	—
Avila.....	—	—	—	—	—	—	—	—	—	—
Badajoz.....	—	—	—	—	—	—	—	—	—	—
Baleares.....	—	—	—	—	—	—	—	—	—	—
Barcelona.....	—	—	—	—	—	—	—	—	—	—
Burgos.....	—	—	—	—	—	—	—	—	—	—
Cáceres.....	—	—	—	—	—	—	—	—	—	—
Cádiz.....	1.820	—	1.820	3,50	6,00	—	—	6.370	10.920	—
Castellón.....	—	—	—	—	—	—	—	—	—	—
Ciudad Real.....	—	—	—	—	—	—	—	—	—	—
Córdoba.....	1.682	—	1.682	10,65	11,15	—	—	17.913	18.754	—
Coruña.....	—	—	—	—	—	—	—	—	—	—
Cuenca.....	—	—	—	—	—	—	—	—	—	—
Gerona.....	—	—	—	—	—	—	—	—	—	—
Granada.....	—	—	—	—	—	—	—	—	—	—
Guadalajara.....	—	—	—	—	—	—	—	—	—	—
Guipúzcoa.....	—	—	—	—	—	—	—	—	—	—
Huelva.....	32	—	32	2,60	1,40	—	—	83	45	—
Huesca.....	—	—	—	—	—	—	—	—	—	—
Jaén.....	175	—	175	6,50	7,00	—	—	1.137	1.225	—
Las Palmas.....	—	—	—	—	—	—	—	—	—	—
León.....	—	—	—	—	—	—	—	—	—	—
Lérida.....	—	—	—	—	—	—	—	—	—	—
Logroño.....	—	—	—	—	—	—	—	—	—	—
Lugo.....	—	—	—	—	—	—	—	—	—	—
Madrid.....	—	—	—	—	—	—	—	—	—	—
Málaga.....	35	—	35	7,00	6,00	—	—	245	210	—
Murcia.....	—	—	—	—	—	—	—	—	—	—
Navarra.....	—	—	—	—	—	—	—	—	—	—
Orense.....	—	—	—	—	—	—	—	—	—	—
Oviedo.....	—	—	—	—	—	—	—	—	—	—
Palencia.....	—	—	—	—	—	—	—	—	—	—
Pontevedra.....	—	—	—	—	—	—	—	—	—	—
Salamanca.....	—	—	—	—	—	—	—	—	—	—
Santa Cruz Tenerife.....	—	—	—	—	—	—	—	—	—	—
Santander.....	—	—	—	—	—	—	—	—	—	—
Segovia.....	—	—	—	—	—	—	—	—	—	—
Sevilla.....	4.100	—	4.100	7,00	6,00	—	—	28.700	24.600	—
Soria.....	—	—	—	—	—	—	—	—	—	—
Tarragona.....	—	—	—	—	—	—	—	—	—	—
Teruel.....	—	—	—	—	—	—	—	—	—	—
Toledo.....	—	—	—	—	—	—	—	—	—	—
Valencia.....	—	—	—	—	—	—	—	—	—	—
Valladolid.....	—	—	—	—	—	—	—	—	—	—
Vizcaya.....	—	—	—	—	—	—	—	—	—	—
Zamora.....	—	—	—	—	—	—	—	—	—	—
Zaragoza.....	—	—	—	—	—	—	—	—	—	—
<b>TOTALES.....</b>	<b>7.844</b>	<b>—</b>	<b>7.844</b>	<b>6,94</b>	<b>7,11</b>	<b>—</b>	<b>—</b>	<b>54.448</b>	<b>55.754</b>	<b>—</b>



TOTAL		PRECIO DEL Q. M.		VALOR DE LA PRODUCCIÓN						PROVINCIAS
TOTAL		DEL Q. M.		SECANO		REGADÍO		TOTAL		
Grano Q. M.	Paja Q. M.	Grano Ptas.	Paja Ptas.	Grano Ptas.	Paja Ptas.	Grano Ptas.	Paja Ptas.	Grano Ptas.	Paja Ptas.	
—	—	—	—	—	—	—	—	—	—	Alava.
—	—	—	—	—	—	—	—	—	—	Albacete.
—	—	—	—	—	—	—	—	—	—	Alicante.
—	—	—	—	—	—	—	—	—	—	Almería.
—	—	—	—	—	—	—	—	—	—	Ávila.
—	—	—	—	—	—	—	—	—	—	Badajoz.
—	—	—	—	—	—	—	—	—	—	Baleares.
—	—	—	—	—	—	—	—	—	—	Barcelona.
—	—	—	—	—	—	—	—	—	—	Burgos.
—	—	—	—	—	—	—	—	—	—	Cáceres.
6.370	10.920	95,00	1,25	605.150	13.650	—	—	605.150	13.650	Cádiz.
—	—	—	—	—	—	—	—	—	—	Castellón.
17.913	18.754	70,00	0,40	1.253.910	7.502	—	—	1.253.910	7.502	Ciudad Real.
—	—	—	—	—	—	—	—	—	—	Córdoba.
—	—	—	—	—	—	—	—	—	—	Coruña.
—	—	—	—	—	—	—	—	—	—	Cuenca.
—	—	—	—	—	—	—	—	—	—	Gerona.
—	—	—	—	—	—	—	—	—	—	Granada.
—	—	—	—	—	—	—	—	—	—	Guadalajara.
83	45	135,00	2,00	11.205	90	—	—	11.205	90	Guipúzcoa.
—	—	—	—	—	—	—	—	—	—	Huelva.
1.137	1.225	90,00	2,00	102.330	2.450	—	—	102.330	2.450	Huesca.
—	—	—	—	—	—	—	—	—	—	Jaén.
—	—	—	—	—	—	—	—	—	—	Las Palmas.
—	—	—	—	—	—	—	—	—	—	León.
—	—	—	—	—	—	—	—	—	—	Lérida.
—	—	—	—	—	—	—	—	—	—	Logroño.
—	—	—	—	—	—	—	—	—	—	Lugo.
245	210	127,00	3,00	31.115	630	—	—	31.115	630	Madrid.
—	—	—	—	—	—	—	—	—	—	Málaga.
—	—	—	—	—	—	—	—	—	—	Murcia.
—	—	—	—	—	—	—	—	—	—	Navarra.
—	—	—	—	—	—	—	—	—	—	Orense.
—	—	—	—	—	—	—	—	—	—	Oviedo.
—	—	—	—	—	—	—	—	—	—	Palencia.
—	—	—	—	—	—	—	—	—	—	Pontevedra.
—	—	—	—	—	—	—	—	—	—	Salamanca.
—	—	—	—	—	—	—	—	—	—	S. C. Tenerife.
—	—	—	—	—	—	—	—	—	—	Santander.
28.700	24.600	95,00	3,00	2.726.500	73.800	—	—	2.726.500	73.800	Segovia.
—	—	—	—	—	—	—	—	—	—	Sevilla.
—	—	—	—	—	—	—	—	—	—	Soria.
—	—	—	—	—	—	—	—	—	—	Tarragona.
—	—	—	—	—	—	—	—	—	—	Teruel.
—	—	—	—	—	—	—	—	—	—	Toledo.
—	—	—	—	—	—	—	—	—	—	Valencia.
—	—	—	—	—	—	—	—	—	—	Valladolid.
—	—	—	—	—	—	—	—	—	—	Vizcaya.
—	—	—	—	—	—	—	—	—	—	Zamora.
54.448	55.754	86,88	1,76	4.730.210	98.122	—	—	4.730.210	98.122	Zaragoza.

## Cuadro comparativo por regiones de p en los dos (t

REGIONES	TRIGO				CEBADA				CEEN	
	1934	1935	Diferencia en		1934	1935	Diferencia en		1934	1935
			Más	Menos			Más	Menos		
	Q. M.	Q. M.	Q. M.	Q. M.	Q. M.	Q. M.	Q. M.	Q. M.	Q. M.	Q. M.
Castilla la Vieja.....	7.839.434	8.263.060	423.626	—	3.837.308	3.774.115	—	63.193	589.789	650
Castilla la Nueva.....	7.595.740	7.799.170	203.430	—	5.429.198	4.452.125	—	977.073	425.598	410
Andalucía.....	10.620.479	6.493.386	—	4.127.093	6.232.836	3.418.570	—	2.814.266	101.851	70
Leonesa.....	3.781.449	4.410.175	628.726	—	1.497.428	1.377.360	—	120.068	1.441.450	1.390
Aragón.....	5.019.832	3.242.033	—	1.777.799	1.669.450	1.315.236	—	354.214	301.484	263
Cataluña y Baleares.....	3.095.632	3.081.853	—	13.779	1.807.733	1.768.433	—	39.300	122.281	94
Extremadura.....	4.617.277	2.939.144	—	1.678.133	3.486.729	2.118.467	—	1.368.262	246.710	211
Levante.....	4.216.689	2.815.834	—	1.400.855	3.135.362	1.770.208	—	1.365.154	101.751	82
Rioja y Navarra.....	2.447.006	2.375.302	—	71.704	866.020	898.975	32.955	—	34.238	31
Galicia.....	729.270	662.423	—	66.847	32.289	39.865	7.576	—	2.059.131	1.604
Vascongadas.....	591.719	626.337	34.618	—	101.713	103.869	2.156	—	1.452	3
Asturias y Santander.....	155.073	172.850	17.777	—	7.911	8.677	766	—	47.644	59
Canarias.....	139.233	115.514	—	23.719	84.500	86.404	1.904	—	4.942	6
<b>TOTALES.....</b>	<b>50.848.833</b>	<b>42.997.081</b>	<b>1.308.177</b>	<b>9.159.929</b>	<b>28.188.477</b>	<b>21.132.304</b>	<b>45.357</b>	<b>7.101.530</b>	<b>5.478.321</b>	<b>4.878</b>

Cuadro núm. 13.

Producción de los principales cereales  
últimos años

AÑO	AVENA						MAÍZ				ARROZ			
	Diferencia en		1934	1935	Diferencia en		1934	1935	Diferencia en		1934	1935	Diferencia en	
	Más	Menos			Más	Menos			Más	Menos			Más	Menos
Q. M.	Q. M.	Q. M.	Q. M.	Q. M.	Q. M.	Q. M.	Q. M.	Q. M.	Q. M.	Q. M.	Q. M.	Q. M.	Q. M.	
50	60.400	—	706.447	674.292	—	32.155	11.978	12.210	232	—	—	—	—	—
10	—	15.596	1.108.664	1.083.646	—	25.018	34.723	30.092	—	4.631	—	—	—	—
70	—	31.249	1.512.042	789.772	—	722.270	1.216.497	1.086.333	—	130.164	—	—	—	—
90	—	50.534	248.260	274.329	26.069	—	6.268	6.008	—	260	—	—	—	—
63	—	38.300	440.943	410.634	—	30.309	213.567	208.003	—	5.564	—	—	—	—
94	—	27.702	730.000	678.232	—	51.768	682.997	670.304	—	12.693	732.468	793.263	60.795	—
11	—	35.225	1.843.602	1.196.481	—	647.121	14.024	14.966	942	—	—	—	—	—
82	—	19.726	510.843	204.652	—	306.191	507.944	522.843	14.899	—	2.203.669	2.126.549	—	77.120
31	—	2.486	352.000	332.252	—	19.748	247.413	272.676	25.263	—	—	—	—	—
104	—	454.741	23.712	21.973	—	1.739	3.558.816	3.185.740	—	373.076	—	—	—	—
3	1.642	—	42.309	46.667	4.358	—	363.691	360.047	—	3.644	—	—	—	—
59	11.956	—	599	737	138	—	958.104	925.343	—	32.761	—	—	—	—
6	1.710	—	380	800	420	—	61.987	60.490	—	1.497	—	—	—	—
178	75.708	675.559	7.519.801	5.714.467	30.985	1.836.319	7.878.009	7.355.055	41.336	564.290	2.936.137	2.919.812	60.795	77.120

## Cuadro expresivo de las superficies y producción paración con los mismos datos referen-

AÑOS	TRIGO		CEBADA		CE N
	Superficie sem- brada	Producción de grano	Superficie sem- brada	Producción de grano	Superficie sem- brada
	<i>Hectáreas</i>	<i>Q. M.</i>	<i>Hectáreas</i>	<i>Q. M.</i>	<i>Hectáreas</i>
1925 . . . . .	4.339.174	44.250.710	1.786.216	21.538.630	747.066
1926 . . . . .	4.360.655	39.898.245	1.810.088	20.963.680	754.944
1927 . . . . .	4.381.247	39.115.180	1.801.780	20.078.833	735.908
1928 . . . . .	4.278.172	33.377.586	1.800.671	17.797.056	621.386
1929 . . . . .	4.298.674	41.979.072	1.816.824	21.193.315	614.911
1930 . . . . .	4.505.660	39.925.575	1.838.458	22.626.668	627.572
1931 . . . . .	4.550.653	36.585.330	1.879.332	19.752.983	613.480
1932 . . . . .	4.552.135	50.133.551	1.957.329	28.862.974	613.508
1933 . . . . .	4.519.753	37.621.872	1.874.888	21.773.838	590.731
1934 . . . . .	4.608.331	50.848.833	1.922.961	28.188.477	577.067
<b>Media del decenio 1925-34</b>	<b>4.439.445</b>	<b>41.373.595</b>	<b>1.848.855</b>	<b>22.277.645</b>	<b>649.657</b>
1935 . . . . .	4.554.227	42.997.081	1.840.868	21.132.304	572.477
Números índices del año 1935 (100 = media del decenio 1925-34) . . . . .	102,58	103,92	99,57	94,86	88,12
Números índices del año 1935 (100 = datos de 1934) . . . . .	98,83	84,56	95,73	74,97	99,20

**Cuadro núm. 14.**

**rendimientos de los principales cereales en 1935, en comparación con el decenio 1925 - 34 y al año 1934.**

AÑO	AVENA		MAÍZ		ARROZ	
	Superficie sembrada <i>Hectáreas</i>	Producción de grano <i>Q. M.</i>	Superficie sembrada <i>Hectáreas</i>	Producción de grano <i>Q. M.</i>	Superficie sembrada <i>Hectáreas</i>	Producción de grano <i>Q. M.</i>
1935	723.795	6.305.839	473.611	7.165.592	48.700	3.059.696
1925-34	753.786	5.470.456	406.957	4.365.502	49.565	3.198.311
1934	772.538	5.689.292	462.478	6.630.871	48.688	3.094.706
1933	791.733	5.168.727	388.265	5.349.246	49.054	2.903.934
1932	744.425	6.649.655	407.101	6.297.831	48.295	3.036.727
1931	785.268	7.256.797	447.445	7.326.618	48.572	3.126.250
1930	803.555	6.048.452	426.146	6.702.962	45.749	2.662.047
1929	779.299	8.304.716	446.148	6.931.002	49.670	3.182.411
1928	766.269	5.920.038	431.639	6.604.019	47.018	2.951.377
1927	781.717	7.519.801	433.683	7.878.009	46.130	2.936.137
1926	770.238	6.433.377	432.347	6.525.165	48.144	3.015.160
1925	747.955	5.714.467	439.556	7.355.055	46.501	2.919.812
1935	83,48	88,83	101,67	112,72	96,59	96,84
1925-34	97,11	88,83	101,67	112,72	96,59	96,84
1934	89,05	75,99	101,35	93,36	100,80	99,44





## Producciones medias de trigo por hectárea en secano, en el último decenio Cuadro núm. 15.

PROVINCIAS	A Ñ O S										Media de las producciones medias... Q. M.	PROVINCIAS
	1926	1927	1928	1929	1930	1931	1932	1933	1934	1935		
	Q. M.	Q. M.	Q. M.	Q. M.	Q. M.	Q. M.	Q. M.	Q. M.	Q. M.	Q. M.		
Alava.....	13,13	14,23	12,45	16,31	11,69	11,76	15,08	12,95	14,10	15,50	13,72	Alava.
Albacete.....	9,57	6,73	8,89	8,00	6,00	3,00	7,75	7,25	8,00	6,00	7,12	Albacete.
Alicante.....	8,53	8,03	7,55	7,90	10,21	6,88	11,50	8,00	11,00	4,00	8,36	Alicante.
Almería.....	1,12	1,95	1,29	2,00	1,50	1,40	3,10	5,90	4,80	5,50	2,86	Almería.
Avila.....	6,81	5,66	5,16	8,50	9,63	8,75	10,66	7,43	9,42	10,50	8,25	Avila.
Badajoz.....	7,15	7,53	6,70	10,90	11,40	7,80	10,30	7,08	12,80	7,84	8,95	Badajoz.
Baleares.....	5,15	10,28	8,54	9,20	9,00	4,50	14,75	8,95	8,25	9,10	8,77	Baleares.
Barcelona..	15,16	15,85	16,23	18,00	10,00	16,00	13,00	14,00	14,00	15,00	14,72	Barcelona.
Burgos.....	11,30	11,34	9,94	12,75	8,64	8,55	10,50	8,15	8,97	8,95	9,91	Burgos.
Cáceres.....	5,01	4,40	4,70	8,70	9,10	8,10	8,60	5,20	11,00	8,10	7,29	Cáceres.
Cádiz.....	8,91	9,55	5,73	8,00	9,40	9,60	12,39	5,30	12,30	3,70	8,49	Cádiz.
Castellón....	7,47	7,88	9,08	8,10	6,00	4,50	6,75	6,75	6,25	6,25	6,90	Castellón.
Ciudad Real.	8,02	6,15	5,01	6,05	5,00	4,00	9,50	4,00	6,00	5,00	5,92	Ciudad Real.
Córdoba.....	11,15	11,39	9,71	12,90	13,70	9,35	15,50	6,55	18,85	9,40	11,85	Córdoba.
Coruña.....	11,79	13,61	12,07	14,30	13,50	13,00	14,00	11,00	14,50	14,00	13,18	Coruña.
Cuenca.....	7,47	7,19	5,01	8,50	5,40	5,00	10,00	7,60	9,00	9,56	7,47	Cuenca.
Gerona.....	12,57	13,30	11,50	13,00	10,00	11,00	12,00	8,50	10,00	11,00	11,29	Gerona.
Granada.....	7,86	8,15	7,82	8,73	7,75	3,50	9,36	7,15	7,76	5,42	7,35	Granada.
Guadalajara..	8,89	7,53	6,19	10,20	7,60	6,88	10,90	7,61	12,25	11,15	8,92	Guadalajara.
Guipúzcoa...	12,47	10,53	17,19	18,00	10,00	13,50	18,00	13,30	17,45	18,19	14,86	Guipúzcoa.
Huelva.....	10,31	14,14	7,31	11,50	11,80	9,60	11,70	6,60	12,54	6,00	10,15	Huelva.
Huesca.....	9,06	9,10	10,74	4,50	9,36	9,37	12,00	8,00	10,80	7,50	9,04	Huesca.
Jaén.....	8,59	9,00	7,91	7,50	8,09	7,00	12,00	6,87	12,75	9,00	8,87	Jaén.
Las Palmas..	3,33	4,63	7,18	5,00	5,00	5,50	4,80	3,85	3,85	3,80	4,69	Las Palmas.
León.....	8,19	9,72	4,82	9,80	9,60	10,00	10,15	8,76	9,25	8,80	8,91	León.
Lérida.....	10,69	11,20	13,62	6,00	10,50	11,50	12,10	12,00	13,50	13,00	11,41	Lérida.
Logroño.....	5,78	7,83	8,26	7,00	6,00	13,00	14,00	11,00	15,00	13,52	10,14	Logroño.
Lugo.....	7,85	9,69	8,77	10,17	6,88	15,00	28,00	17,60	17,21	13,00	13,42	Lugo.
Madrid.....	9,72	8,58	7,74	11,67	8,20	6,90	9,08	7,73	8,10	10,37	8,81	Madrid.
Málaga.....	7,60	9,72	9,00	11,00	9,00	6,75	9,75	8,50	9,50	8,30	8,91	Málaga.
Murcia.....	2,54	6,57	16,13	5,00	3,95	2,20	6,60	8,40	9,47	3,22	6,41	Murcia.
Navarra.....	15,27	13,45	13,15	12,98	12,95	11,52	14,37	10,87	15,19	14,43	13,42	Navarra.
Orense.....	11,93	14,08	12,85	16,00	15,00	16,00	17,00	17,00	17,35	13,98	15,12	Orense.
Oviedo.....	10,50	12,21	11,03	16,00	13,00	12,00	14,00	15,50	14,00	16,00	13,42	Oviedo.
Palencia.....	7,67	7,11	4,65	9,98	6,70	8,00	10,00	8,02	9,80	10,00	8,19	Palencia.
Pontevedra..	15,43	17,21	10,28	18,00	18,00	15,00	17,00	17,00	18,00	18,00	16,39	Pontevedra.
Salamanca..	8,30	7,17	4,98	11,40	9,00	10,50	11,00	10,00	11,00	15,25	9,86	Salamanca.
S. C. Tenerife.	5,44	4,30	4,93	4,25	6,00	6,00	5,20	2,44	5,20	4,17	4,79	S. C. Tenerife.
Santander...	15,96	16,10	10,15	12,00	7,70	9,10	10,80	10,00	9,00	10,00	11,08	Santander.
Segovia....	11,38	10,22	7,08	12,00	12,00	11,00	13,00	12,00	11,00	12,00	11,17	Segovia.
Sevilla.....	7,77	9,87	8,24	13,00	9,00	12,00	16,00	7,00	15,00	8,00	10,59	Sevilla.
Soria.....	10,65	11,41	7,55	10,84	9,00	8,70	11,40	8,80	9,60	9,00	9,70	Soria.
Tarragona...	9,97	10,82	12,93	12,00	10,00	9,00	12,00	12,00	13,00	12,00	11,37	Tarragona.
Teruel.....	6,28	4,13	4,99	5,50	5,00	3,50	7,00	6,00	12,00	8,00	6,24	Teruel.
Toledo.....	6,44	6,17	5,92	8,20	7,10	4,05	9,20	5,85	8,42	8,80	7,02	Toledo.
Valencia.....	5,91	6,68	6,52	7,00	7,25	6,00	7,15	8,15	8,70	5,67	6,90	Valencia.
Valladolid...	8,12	6,95	5,97	8,80	7,50	7,50	8,48	7,13	8,50	9,00	7,80	Valladolid.
Vizcaya...	18,18	17,12	17,92	18,50	17,00	16,58	15,50	17,00	17,50	17,00	17,23	Vizcaya.
Zamora.....	9,10	9,97	5,34	8,98	7,90	6,80	9,00	8,50	9,40	10,10	8,51	Zamora.
Zaragoza....	12,64	8,92	9,81	4,06	10,00	8,65	9,50	6,80	14,60	6,37	9,14	Zaragoza.
PROMEDIOS.	8,62	8,40	7,28	9,33	8,45	7,55	10,54	7,75	10,62	8,93	8,75	



## Producciones medias de trigo por hectárea en regadío, en el último decenio Cuadro núm. 16.

PROVINCIAS	A Ñ O S										Media de las producciones medias..... Q. M.	PROVINCIAS
	1926	1927	1928	1929	1930	1931	1932	1933	1934	1935		
	Q. M.	Q. M.	Q. M.	Q. M.	Q. M.	Q. M.	Q. M.	Q. M.	Q. M.	Q. M.		
Alava.....	—	—	—	—	—	—	—	—	—	—	—	Alava.
Albacete.....	26,38	22,43	28,68	24,50	23,80	24,00	24,60	24,80	26,80	26,00	25,20	Albacete.
Alicante.....	16,79	16,01	13,14	20,88	20,34	21,68	23,00	22,00	23,00	19,00	19,59	Alicante.
Almería.....	12,93	13,00	12,97	13,00	13,00	13,00	14,85	14,20	14,50	16,00	13,75	Almería.
Avila.....	8,87	8,26	6,41	12,00	12,40	11,50	11,50	10,50	10,56	11,55	10,36	Avila.
Badajoz.....	—	—	—	—	—	—	—	—	—	—	—	Badajoz.
Baleares.....	—	—	13,85	13,90	14,10	12,51	25,50	17,10	18,00	18,70	16,71	Baleares.
Barcelona....	21,33	21,73	21,80	24,00	22,00	22,00	22,00	20,00	20,00	21,00	21,59	Barcelona.
Burgos.....	—	—	—	15,00	12,18	14,00	18,00	15,00	15,60	16,20	15,14	Burgos.
Cáceres.....	—	—	—	—	12,25	13,00	12,00	11,00	17,00	15,00	13,38	Cáceres.
Cádiz.....	—	—	—	—	—	—	—	—	—	12,00	12,00	Cádiz.
Castellón....	15,37	15,97	17,61	16,00	18,00	19,00	19,00	18,00	18,00	18,50	17,55	Castellón.
Ciudad Real..	14,21	14,08	10,40	11,00	9,00	8,00	12,00	8,00	12,00	10,00	10,87	Ciudad Real.
Córdoba.....	15,48	16,18	14,56	17,50	17,50	15,00	14,45	8,55	23,50	15,77	15,85	Córdoba.
Coruña.....	—	—	—	14,90	14,20	13,00	—	—	—	—	14,03	Coruña.
Cuenca.....	11,94	11,53	11,00	12,00	10,01	10,00	13,00	13,00	14,00	15,00	12,15	Cuenca.
Gerona.....	20,55	20,39	19,58	18,00	15,00	14,00	14,00	14,00	15,00	15,00	16,55	Gerona.
Granada.....	19,98	22,52	17,06	19,38	18,00	20,90	28,50	25,32	29,80	28,55	23,00	Granada.
Guadalajara..	11,43	10,45	7,84	11,14	10,30	11,20	13,00	12,30	16,10	15,50	11,93	Guadalajara.
Guipúzcoa...	—	—	—	—	—	—	—	—	—	—	—	Guipúzcoa.
Huelva.....	—	—	—	—	18,00	—	—	—	—	—	18,00	Huelva.
Huesca.....	15,11	15,08	15,31	14,50	12,87	12,00	12,00	14,00	15,00	14,00	13,99	Huesca.
Jaén.....	16,81	17,00	16,59	15,00	15,18	11,00	15,00	12,00	17,00	15,00	15,06	Jaén.
Las Palmas..	—	—	12,00	9,00	9,00	9,00	8,50	7,70	7,70	—	8,98	Las Palmas.
León.....	9,43	12,68	7,35	14,30	13,70	14,20	15,10	15,20	20,00	19,00	14,10	León.
Lérida.....	16,04	14,29	14,54	14,50	12,00	19,32	17,50	16,00	16,00	16,00	15,62	Lérida.
Logroño.....	10,82	12,84	13,22	11,00	9,50	17,00	18,00	19,00	18,00	18,00	14,74	Logroño.
Lugo.....	—	—	—	—	—	—	—	—	—	—	—	Lugo.
Madrid.....	20,06	19,00	14,87	15,16	17,36	15,55	15,15	14,26	16,86	17,51	16,58	Madrid.
Málaga.....	9,61	13,50	13,00	14,00	14,00	13,00	14,00	14,00	14,00	13,50	13,26	Málaga.
Murcia.....	21,97	21,10	22,85	21,00	19,43	16,50	18,00	17,44	17,37	17,40	19,31	Murcia.
Navarra.....	20,82	21,23	20,14	17,44	16,46	16,20	19,84	18,00	21,91	21,14	19,32	Navarra.
Orense.....	16,48	18,31	16,67	—	18,00	—	—	—	—	—	19,66	Orense.
Oviedo.....	—	—	—	—	—	—	—	—	—	—	—	Oviedo.
Palencia.....	17,02	16,68	10,03	18,30	12,80	12,00	19,53	17,00	18,15	15,00	15,65	Palencia.
Pontevedra..	—	—	13,35	24,00	24,00	21,00	20,00	20,00	20,00	20,00	20,29	Pontevedra.
Salamanca...	—	—	—	16,00	14,80	15,00	18,00	15,00	19,00	18,00	16,54	Salamanca.
S. C. Tenerife.	—	—	10,86	10,00	10,00	10,00	10,00	10,00	10,00	10,00	10,11	S. C. Tenerife
Santander...	—	—	—	—	—	—	—	—	—	—	—	Santander.
Segovia....	15,11	14,84	13,92	20,00	20,00	20,00	20,00	20,00	20,00	21,00	18,49	Segovia.
Sevilla.....	18,92	22,59	18,26	23,00	19,00	24,00	30,00	25,00	28,00	26,00	23,46	Sevilla.
Soria.....	13,17	17,34	12,01	14,56	13,00	18,00	18,10	17,00	17,25	17,00	15,74	Soria.
Tarragona...	21,23	22,12	26,22	20,00	19,00	18,00	19,00	18,50	19,00	19,00	20,21	Tarragona.
Teruel.....	17,63	18,49	17,63	17,50	17,00	23,00	28,00	25,00	25,00	16,00	20,53	Teruel.
Toledo.....	19,40	18,50	14,00	18,00	16,70	15,00	18,40	19,16	22,44	15,40	17,70	Toledo.
Valencia....	24,35	25,48	25,65	24,00	24,00	22,00	24,20	25,00	25,10	27,00	24,68	Valencia.
Valladolid...	10,16	14,00	10,92	11,80	10,50	9,30	17,00	15,14	15,00	17,00	13,08	Valladolid.
Vizcaya.....	—	—	—	—	—	—	—	—	—	—	—	Vizcaya.
Zamora.....	13,40	13,95	9,41	12,09	11,05	10,94	14,23	12,00	13,00	13,30	12,34	Zamora.
Zaragoza...	20,42	19,48	20,32	20,81	18,00	20,00	18,50	18,50	22,77	14,00	19,28	Zaragoza.
PROMEDIOS.	17,90	18,05	16,99	17,42	15,97	17,52	19,87	10,85	20,57	19,00	17,41	

## Producciones medias de cebada por hectárea en secano, en el último decenio Cuadro núm. 17.

PROVINCIAS	A Ñ O S										Media de las producciones medias . . . . .	PROVINCIAS
	1926	1927	1928	1929	1930	1931	1932	1933	1934	1935		
	Q. M.	Q. M.	Q. M.	Q. M.	Q. M.	Q. M.	Q. M.	Q. M.	Q. M.	Q. M.		
Alava . . . . .	17,20	17,37	18,16	18,37	14,70	13,56	18,65	15,67	15,39	15,80	16,49	Alava.
Albacete . . . . .	12,76	9,38	13,17	10,12	11,00	5,00	10,00	9,25	10,87	8,50	10,01	Albacete.
Alicante . . . . .	9,98	9,06	10,04	5,78	6,45	4,92	10,00	7,50	12,00	5,00	8,07	Alicante.
Almería . . . . .	1,68	2,49	2,06	3,40	2,90	2,20	5,00	9,00	8,00	8,10	4,48	Almería.
Avila . . . . .	15,13	11,43	9,43	15,00	17,11	17,35	16,90	10,36	14,30	16,50	14,35	Avila.
Badajoz . . . . .	8,98	8,36	6,27	13,80	14,80	10,30	13,20	8,70	13,50	8,85	10,68	Badajoz.
Baleares . . . . .	4,79	8,75	7,01	7,90	7,50	6,25	11,10	6,45	7,10	7,70	7,46	Baleares.
Barcelona . . . . .	18,65	19,62	19,82	21,00	16,00	21,00	21,00	20,00	20,00	18,00	19,51	Barcelona.
Burgos . . . . .	13,15	13,03	11,33	14,97	10,64	7,30	14,00	12,00	12,76	11,65	12,08	Burgos.
Cáceres . . . . .	7,29	6,33	6,12	9,10	10,70	9,55	8,10	7,45	18,10	9,55	9,23	Cáceres.
Cádiz . . . . .	6,70	9,23	7,17	12,00	12,10	11,60	12,89	6,53	14,80	3,00	9,60	Cádiz.
Castellón . . . . .	6,16	5,89	6,54	7,25	6,50	5,00	7,75	9,50	9,00	9,00	7,26	Castellón.
Ciudad Real . . . . .	10,12	6,99	5,22	6,45	6,00	6,00	12,00	7,00	11,00	8,00	7,88	Ciudad Real.
Córdoba . . . . .	10,23	10,07	8,85	13,40	13,30	9,50	15,70	9,50	18,30	10,90	11,98	Córdoba.
Coruña . . . . .	—	—	12,20	16,40	14,70	13,30	14,50	12,00	15,00	15,50	14,20	Coruña.
Cuenca . . . . .	16,18	15,00	9,81	15,00	15,00	14,00	20,00	14,00	12,00	14,21	14,52	Cuenca.
Gerona . . . . .	16,49	18,07	16,47	17,50	16,00	15,00	16,00	12,00	15,00	14,00	15,65	Gerona.
Granada . . . . .	8,35	8,39	8,52	9,56	11,50	7,50	9,39	8,50	8,75	4,91	8,54	Granada.
Guadalajara . . . . .	10,94	11,21	9,12	11,34	10,40	11,30	14,10	10,60	14,40	12,50	11,59	Guadalajara.
Guipúzcoa . . . . .	—	—	—	—	—	—	—	—	—	—	—	Guipúzcoa.
Huelva . . . . .	7,07	7,35	4,75	8,35	9,20	10,80	11,10	8,20	14,00	10,00	9,08	Huelva.
Huesca . . . . .	13,35	13,80	15,03	6,90	11,00	10,80	15,00	12,00	14,00	12,00	12,39	Huesca.
Jaén . . . . .	6,81	6,50	7,01	7,50	7,66	6,50	15,00	10,00	15,00	7,75	8,97	Jaén.
Las Palmas . . . . .	4,65	3,99	8,95	6,00	6,00	6,00	4,60	3,70	3,70	3,70	5,13	Las Palmas.
León . . . . .	7,71	12,89	5,41	12,50	12,40	13,10	14,00	13,10	15,00	14,00	12,01	León.
Lérida . . . . .	13,34	12,14	15,70	7,00	17,39	15,36	16,80	17,00	18,50	17,00	15,02	Lérida.
Logroño . . . . .	9,24	13,04	10,90	12,00	10,50	24,00	24,00	22,00	23,00	23,00	17,17	Logroño.
Lugo . . . . .	7,25	9,27	8,26	9,72	8,35	17,00	30,00	13,80	13,88	16,00	13,35	Lugo.
Madrid . . . . .	17,60	13,84	11,86	19,80	15,40	13,20	19,80	11,88	13,86	12,87	15,01	Madrid.
Málaga . . . . .	8,91	18,86	11,00	15,00	12,00	7,00	12,00	9,00	10,00	9,00	11,48	Málaga.
Murcia . . . . .	2,23	5,88	2,93	2,80	2,73	2,00	8,00	8,90	7,92	3,30	4,67	Murcia.
Navarra . . . . .	20,17	19,37	19,99	20,25	19,06	17,38	20,57	16,45	19,97	19,32	19,25	Navarra.
Orense . . . . .	16,36	19,35	18,16	18,00	17,00	20,00	21,00	18,00	18,30	12,00	17,82	Orense.
Oviedo . . . . .	12,20	13,18	11,96	13,00	11,00	10,00	12,00	14,00	12,00	14,50	12,38	Oviedo.
Palencia . . . . .	20,66	21,84	14,25	20,12	20,60	19,00	25,11	21,00	21,85	22,00	20,64	Palencia.
Pontevedra . . . . .	—	—	—	17,00	17,00	15,00	15,00	16,00	17,00	16,00	16,14	Pontevedra.
Salamanca . . . . .	23,15	15,82	16,29	29,50	23,06	24,50	24,50	22,00	23,00	28,00	22,98	Salamanca.
S. C. Tenerife . . . . .	8,69	7,09	7,92	7,50	8,00	8,50	7,20	5,00	7,30	7,20	7,44	S. C. Tenerife.
Santander . . . . .	18,04	18,61	12,92	13,50	10,00	11,50	13,00	11,60	9,00	12,00	13,02	Santander.
Segovia . . . . .	25,20	23,49	13,95	16,00	16,00	18,00	25,00	20,00	19,00	20,00	19,66	Segovia.
Sevilla . . . . .	10,51	13,28	11,23	14,00	16,00	16,00	22,00	8,00	20,00	7,00	13,80	Sevilla.
Soria . . . . .	18,88	19,25	12,32	15,93	14,00	14,36	19,00	15,21	16,90	15,00	16,09	Soria.
Tarragona . . . . .	10,59	9,77	11,69	20,00	20,00	18,00	20,00	19,50	22,00	22,00	17,36	Tarragona.
Teruel . . . . .	7,25	9,04	7,13	7,50	7,00	4,00	9,00	6,90	12,40	8,50	7,87	Teruel.
Toledo . . . . .	14,70	12,90	15,56	10,12	13,05	11,80	19,80	14,69	18,38	9,90	14,09	Toledo.
Valencia . . . . .	6,00	8,18	7,25	7,50	8,50	7,00	9,00	11,70	11,85	7,95	8,49	Valencia.
Valladolid . . . . .	21,64	19,49	13,78	19,70	19,70	17,50	21,20	15,51	17,00	16,00	18,15	Valladolid.
Vizcaya . . . . .	—	—	—	—	—	—	—	—	—	—	—	Vizcaya.
Zamora . . . . .	19,32	21,96	11,04	19,32	20,30	18,35	20,95	19,80	22,00	20,00	19,30	Zamora.
Zaragoza . . . . .	21,63	10,24	10,50	3,35	10,50	9,80	10,68	7,60	11,00	9,25	10,46	Zaragoza.
PROMEDIOS . . . . .	11,08	10,64	9,27	11,16	11,87	9,99	14,29	11,06	14,18	10,94	11,45	

## Producciones medias de cebada por hectárea en regadío, en el último decenio Cuadro núm. 18.

PROVINCIAS	A Ñ O S										Media de las producciones medias... Q. M.	PROVINCIAS
	1926	1927	1928	1929	1930	1931	1932	1933	1934	1935		
	Q. M.	Q. M.	Q. M.	Q. M.	Q. M.	Q. M.	Q. M.	Q. M.	Q. M.	Q. M.		
Alava.....	—	—	—	—	—	—	—	—	—	—	—	Alava.
Albacete....	31,59	22,61	31,03	26,80	26,60	26,80	27,00	28,00	28,30	28,00	27,67	Albacete.
Alicante....	16,67	16,64	20,40	25,60	19,91	20,80	20,00	18,00	21,00	17,00	19,60	Alicante.
Almería....	17,25	17,33	17,31	18,00	18,00	18,00	18,75	25,00	24,30	25,00	19,89	Almería.
Avila.....	13,96	10,08	6,32	10,29	20,80	21,30	21,30	17,30	21,20	23,00	16,56	Avila.
Badajoz....	—	—	—	—	—	—	—	—	—	—	—	Badajoz.
Baleares....	—	—	14,05	14,25	15,20	14,10	18,40	13,00	15,30	15,90	15,03	Baleares.
Barcelona....	—	—	—	25,00	21,00	24,00	22,00	22,00	22,00	22,00	22,57	Barcelona.
Burgos.....	—	—	—	18,00	14,25	18,00	21,00	18,00	18,00	20,00	18,18	Burgos.
Cáceres.....	—	—	—	—	12,70	12,00	11,50	9,50	28,30	25,00	16,50	Cáceres.
Cádiz.....	—	—	—	—	—	—	—	—	—	36,00	36,00	Cádiz.
Castellón..	13,84	14,52	16,63	17,80	20,00	21,00	22,50	22,00	22,00	22,50	19,28	Castellón.
Ciudad Real.	19,78	20,56	20,27	19,90	10,00	10,00	18,00	15,00	20,00	18,00	17,15	Ciudad Real.
Córdoba....	15,07	15,77	14,27	16,70	17,00	15,90	19,70	18,80	21,90	20,00	17,51	Córdoba.
Coruña....	—	—	—	17,00	15,00	13,30	—	—	—	—	15,10	Coruña.
Cuenca....	22,60	21,98	20,20	21,00	20,00	18,00	24,00	22,00	21,00	22,00	21,28	Cuenca.
Gerona....	—	—	—	23,00	20,00	18,00	18,00	18,00	18,00	17,00	18,86	Gerona.
Granada....	14,56	16,99	20,68	17,65	22,50	20,30	27,46	22,00	22,35	11,71	19,62	Granada.
Guadalajara..	15,32	15,33	27,90	12,00	13,20	14,10	16,00	14,50	16,90	16,60	16,19	Guadalajara.
Guipúzcoa...	—	—	—	—	—	—	—	—	—	—	—	Guipúzcoa.
Huelva....	—	—	—	—	—	—	—	—	—	—	—	Huelva.
Huesca.....	19,27	19,11	19,78	19,60	15,50	15,20	17,00	19,00	20,00	20,00	18,45	Huesca.
Jaén.....	14,62	14,00	14,92	16,00	15,50	11,20	20,00	16,00	20,00	15,00	15,72	Jaén.
Las Palmas..	—	—	15,00	—	—	—	—	—	—	—	15,00	Las Palmas.
León.....	9,62	14,59	8,21	17,50	17,00	18,00	19,00	19,20	25,00	24,00	17,21	León.
Lérida.....	17,39	15,23	17,40	16,50	21,25	20,50	20,24	21,00	21,00	20,00	19,05	Lérida.
Logroño....	14,50	17,26	14,88	15,00	13,50	29,00	29,00	30,00	28,00	30,00	22,11	Logroño.
Lugo.....	—	—	—	—	—	—	—	—	—	—	—	Lugo.
Madrid.....	27,86	28,30	25,55	26,00	26,40	19,80	26,73	19,80	19,80	22,27	24,25	Madrid.
Málaga.....	10,63	14,29	14,00	17,00	17,00	17,00	16,00	10,00	11,00	11,00	13,79	Málaga.
Murcia.....	21,34	20,15	20,99	20,00	17,14	14,10	16,50	15,66	15,82	14,85	17,66	Murcia.
Navarra....	25,10	21,59	28,38	26,43	23,98	27,03	26,47	27,37	33,29	31,90	27,15	Navarra.
Orense.....	20,36	22,40	19,98	—	22,00	—	—	—	—	—	21,19	Orense.
Oviedo....	—	—	—	—	—	—	—	—	—	—	—	Oviedo.
Palencia....	23,32	23,87	20,42	26,00	26,12	25,00	30,00	27,40	26,10	23,50	25,17	Palencia.
Pontevedra..	—	—	—	21,00	21,00	20,00	18,00	18,00	19,00	19,00	19,43	Pontevedra.
Salamanca..	—	—	—	42,00	40,00	42,00	42,00	35,00	38,00	40,00	39,86	Salamanca.
S. C. Tenerife.	—	—	15,40	15,00	15,00	15,00	15,00	15,00	14,00	15,00	14,93	S. C. Tenerife.
Santander...	—	—	—	—	—	—	—	—	—	—	—	Santander.
Segovia....	24,00	21,00	19,08	—	25,00	25,00	35,00	30,00	33,00	34,00	27,34	Segovia.
Sevilla.....	24,21	27,66	22,22	26,00	25,00	34,00	43,00	30,00	40,00	35,00	30,71	Sevilla.
Soria.....	20,49	27,50	27,86	22,12	21,00	22,00	24,00	20,00	21,00	20,00	22,60	Soria.
Tarragona..	19,30	20,67	24,65	24,00	23,00	21,00	22,00	21,50	21,50	21,50	21,91	Tarragona.
Teruel.....	27,25	28,93	26,73	26,50	25,50	22,00	30,00	28,50	27,00	22,00	26,44	Teruel.
Toledo.....	21,00	19,20	16,00	13,60	20,00	22,10	29,70	29,30	30,48	18,48	21,99	Toledo.
Valencia....	14,63	19,46	19,93	20,00	25,00	24,00	27,00	29,00	29,20	30,50	23,87	Valencia.
Valladolid..	27,53	25,42	16,20	23,60	26,00	22,50	30,00	26,38	25,00	24,00	24,66	Valladolid.
Vizcaya....	—	—	—	—	—	—	—	—	—	—	—	Vizcaya.
Zamora.....	—	—	—	—	—	—	—	—	—	—	—	Zamora.
Zaragoza...	27,80	27,91	27,90	27,87	25,70	24,00	22,00	22,00	22,00	18,00	24,52	Zaragoza.
PROMEDIOS.	19,26	19,14	20,01	20,48	19,55	18,73	21,47	20,77	22,24	20,08	20,17	

## Producciones medias de centeno por hectárea en secano, en el último decenio **Cuadro núm. 19.**

PROVINCIAS	A Ñ O S										Media de las producciones medias . . . . .	PROVINCIAS
	1926	1927	1928	1929	1930	1931	1932	1933	1934	1935		
	Q. M.	Q. M.	Q. M.	Q. M.	Q. M.	Q. M.	Q. M.	Q. M.	Q. M.	Q. M.		
Alava. . . . .	10,03	10,59	7,98	9,36	10,17	11,30	10,50	10,50	10,60	11,90	10,29	Alava.
Albacete. . . . .	5,90	4,76	4,61	6,00	6,90	0,60	6,50	4,00	5,75	4,50	4,95	Albacete.
Alicante. . . . .	7,00	6,50	5,00	5,15	8,50	4,00	10,00	7,00	9,00	6,00	6,82	Alicante.
Almería. . . . .	1,12	1,83	1,76	1,80	1,50	1,50	2,40	5,00	4,90	5,00	2,68	Almería.
Avila. . . . .	4,56	4,14	3,85	5,57	6,70	6,28	8,15	6,45	7,65	7,69	6,10	Avila.
Badajoz. . . . .	3,87	6,25	4,65	6,00	7,50	5,10	8,60	4,80	9,10	7,03	6,29	Badajoz.
Baleares. . . . .	—	—	—	4,50	5,10	5,00	—	—	—	—	4,87	Baleares.
Barcelona. . . . .	15,37	16,00	16,70	19,00	14,00	16,00	16,00	15,00	15,00	12,00	15,51	Barcelona.
Burgos. . . . .	9,88	10,24	6,45	10,45	6,32	6,40	6,37	5,72	6,50	6,06	7,44	Burgos.
Cáceres. . . . .	4,24	3,99	3,61	6,25	6,80	6,32	7,00	5,85	8,20	7,72	6,00	Cáceres.
Cádiz. . . . .	5,00	6,44	6,00	4,00	6,00	6,10	7,00	6,00	6,50	3,50	5,65	Cádiz.
Castellón. . . . .	—	—	—	5,40	5,00	3,80	7,00	8,00	7,75	8,25	6,46	Castellón.
Ciudad Real. . . . .	5,66	4,96	4,55	5,54	5,00	4,00	6,00	2,00	4,00	5,00	4,67	Ciudad Real.
Córdoba. . . . .	4,80	4,15	4,29	6,50	7,20	2,95	6,30	4,90	9,55	6,00	5,66	Córdoba.
Coruña. . . . .	8,85	10,60	9,43	11,10	12,00	10,10	11,50	9,50	12,00	11,50	10,66	Coruña.
Cuenca. . . . .	5,35	5,74	5,02	7,40	7,00	3,50	5,50	5,00	6,00	5,33	5,58	Cuenca.
Gerona. . . . .	21,19	20,39	18,30	14,00	10,00	10,00	11,00	8,50	10,00	8,00	13,14	Gerona.
Granada. . . . .	8,85	8,81	7,17	6,25	6,00	4,40	6,00	6,10	6,91	3,42	6,39	Granada.
Guadalajara. . . . .	6,64	5,28	3,69	6,30	6,60	7,00	6,50	6,30	5,40	6,10	5,98	Guadalajara.
Guipúzcoa. . . . .	—	—	—	—	—	—	—	—	—	—	—	Guipúzcoa.
Huelva. . . . .	6,43	7,04	4,17	6,30	6,70	6,00	6,40	5,80	7,00	5,10	6,09	Huelva.
Huesca. . . . .	11,02	10,33	11,06	6,20	8,10	8,60	9,60	6,00	7,00	8,00	8,59	Huesca.
Jaén. . . . .	5,51	5,70	5,24	5,00	5,00	4,60	6,60	4,00	6,50	4,00	5,22	Jaén.
Las Palmas. . . . .	4,28	4,66	9,26	9,00	8,00	8,50	5,60	4,50	4,50	4,50	6,28	Las Palmas.
León. . . . .	6,23	9,47	5,40	9,00	9,50	2,60	10,70	11,00	9,50	9,00	8,24	León.
Lérida. . . . .	11,99	12,04	12,87	6,50	12,00	12,00	11,36	11,30	11,00	11,25	11,23	Lérida.
Logroño. . . . .	7,82	9,83	8,74	8,00	8,50	9,00	9,00	9,00	9,00	9,00	8,79	Logroño.
Lugo. . . . .	7,83	10,23	9,03	10,86	7,60	16,00	25,00	15,20	15,92	13,00	13,07	Lugo.
Madrid. . . . .	8,25	6,48	5,75	9,24	7,50	6,60	7,92	7,25	7,92	7,92	7,48	Madrid.
Málaga. . . . .	8,99	9,00	9,00	10,00	10,00	9,00	9,30	10,00	10,00	9,00	9,40	Málaga.
Murcia. . . . .	3,81	5,52	3,51	4,00	3,38	2,50	5,50	6,00	7,40	5,40	4,70	Murcia.
Navarra. . . . .	12,56	13,24	13,74	7,80	13,86	9,09	12,84	10,11	14,44	12,06	11,97	Navarra.
Orense. . . . .	14,08	19,93	17,71	20,00	18,00	19,00	22,00	16,00	16,84	9,94	17,35	Orense.
Oviedo. . . . .	9,02	12,12	9,97	15,00	12,00	11,00	13,00	14,00	10,00	12,50	11,86	Oviedo.
Palencia. . . . .	7,34	7,00	5,76	9,55	9,94	10,00	8,28	8,06	8,40	9,00	8,33	Palencia.
Pontevedra. . . . .	17,45	18,86	8,68	19,00	18,00	16,00	17,00	17,00	18,00	18,00	16,80	Pontevedra.
Salamanca. . . . .	5,93	6,67	5,39	7,50	7,70	6,50	7,00	6,00	6,50	7,00	6,62	Salamanca.
S. C. Tenerife. . . . .	7,59	6,70	7,50	3,00	3,00	4,00	3,00	1,96	5,00	4,49	4,62	S. C. Tenerife.
Santander. . . . .	12,44	12,34	11,42	9,00	6,40	8,00	9,60	9,00	8,00	10,00	9,62	Santander.
Segovia. . . . .	7,47	6,71	5,15	7,00	7,00	7,00	10,00	9,00	9,00	11,00	7,93	Segovia.
Sevilla. . . . .	4,95	6,01	3,82	6,00	5,00	7,00	11,00	7,00	10,00	7,00	6,78	Sevilla.
Soria. . . . .	6,22	8,75	6,18	7,59	7,00	5,92	9,25	8,88	7,40	7,74	7,49	Soria.
Tarragona. . . . .	—	—	—	16,00	16,00	15,00	15,00	15,50	16,50	16,00	15,71	Tarragona.
Teruel. . . . .	7,21	8,52	6,28	5,50	5,50	3,30	6,00	5,40	6,30	5,50	5,95	Teruel.
Toledo. . . . .	6,29	6,14	6,92	7,00	5,50	3,48	6,75	6,55	8,42	7,04	6,41	Toledo.
Valencia. . . . .	5,65	10,01	9,02	9,00	8,50	6,00	7,10	8,00	8,10	6,95	7,83	Valencia.
Valladolid. . . . .	7,08	6,74	4,67	6,09	5,30	5,00	9,00	5,55	7,00	7,00	6,34	Valladolid.
Vizcaya. . . . .	—	—	—	—	—	—	—	—	—	—	—	Vizcaya.
Zamora. . . . .	10,41	11,00	6,44	10,45	10,50	8,33	7,00	6,80	7,00	7,20	8,51	Zamora.
Zaragoza. . . . .	8,35	8,97	8,55	3,70	8,00	7,00	7,50	6,70	8,00	7,20	7,40	Zaragoza.
PROMEDIOS.	7,90	9,14	6,67	9,45	8,70	8,72	10,71	8,89	9,47	8,50	8,82	

## Producciones medias de centeno por hectárea en regadío, en el último decenio Cuadro núm. 20.

PROVINCIAS	A Ñ O S										Media de las producciones medias.....	PROVINCIAS
	1926	1927	1928	1929	1930	1931	1932	1933	1934	1935		
	Q. M.	Q. M.	Q. M.	Q. M.	Q. M.	Q. M.	Q. M.	Q. M.	Q. M.	Q. M.	Q. M.	
Alava.....	—	—	—	—	—	—	—	—	—	—	—	Alava.
Albacete.....	—	—	—	—	—	—	—	—	—	—	—	Albacete.
Alicante.....	—	—	—	12,00	17,00	16,00	19,00	17,00	17,00	16,00	16,29	Alicante.
Almería.....	—	—	—	—	—	—	—	—	—	—	—	Almería.
Avila.....	6,75	6,14	5,87	7,93	8,12	8,55	8,55	9,80	10,50	10,00	8,22	Avila.
Badajoz.....	—	—	—	—	—	—	—	—	—	—	—	Badajoz.
Baleares.....	—	—	—	—	—	—	—	—	—	—	—	Baleares.
Barcelona.....	—	—	—	18,00	17,00	18,00	—	—	—	—	17,67	Barcelona.
Burgos.....	—	—	—	—	—	—	—	—	—	—	—	Burgos.
Cáceres.....	—	—	—	—	9,50	10,00	10,50	10,25	14,40	14,00	11,44	Cáceres.
Cádiz.....	—	—	—	—	—	—	—	—	—	—	—	Cádiz.
Castellón.....	—	—	—	—	—	—	—	—	—	—	—	Castellón.
Ciudad Real.....	—	—	—	—	—	—	—	—	—	—	—	Ciudad Real.
Córdoba.....	—	—	12,00	1,10	—	—	—	—	—	—	6,55	Córdoba.
Coruña.....	—	—	—	12,50	—	—	—	—	—	—	12,50	Coruña.
Cuenca.....	—	—	—	—	—	—	—	—	—	—	—	Cuenca.
Gerona.....	—	—	—	21,00	17,00	15,00	15,00	14,00	15,00	14,00	15,86	Gerona.
Granada.....	15,65	15,37	11,77	13,30	11,80	13,50	20,00	17,50	20,97	26,47	16,63	Granada.
Guadalajara.....	—	—	9,50	—	7,30	—	—	—	—	—	8,40	Guadalajara.
Guipúzcoa.....	—	—	—	—	—	—	—	—	—	—	—	Guipúzcoa.
Huelva.....	—	—	—	—	—	—	—	—	—	—	—	Huelva.
Huesca.....	—	—	—	—	—	—	—	9,00	9,00	9,00	9,00	Huesca.
Jaén.....	—	—	—	—	—	—	—	—	—	—	—	Jaén.
Las Palmas.....	—	—	—	—	—	—	—	—	—	—	—	Las Palmas.
León.....	—	—	—	14,10	14,00	14,30	15,10	14,50	15,00	14,00	14,43	León.
Lérida.....	—	—	15,00	15,00	14,50	17,00	15,00	16,00	16,00	16,50	15,63	Lérida.
Logroño.....	9,57	12,83	11,45	10,00	10,00	—	—	—	—	—	10,77	Logroño.
Lugo.....	—	—	—	—	—	—	—	—	—	—	—	Lugo.
Madrid.....	—	—	—	9,05	8,00	10,56	10,56	9,57	11,88	11,22	10,12	Madrid.
Málaga.....	—	—	—	—	—	—	10,00	10,00	10,00	8,00	9,50	Málaga.
Murcia.....	—	—	—	—	—	—	—	—	—	—	—	Murcia.
Navarra.....	—	—	19,32	18,48	18,20	11,55	15,38	15,00	15,00	18,48	16,43	Navarra.
Orense.....	—	—	19,16	—	21,00	—	—	—	—	—	20,08	Orense.
Oviedo.....	—	—	—	—	—	—	—	—	—	—	—	Oviedo.
Palencia.....	—	—	—	—	—	—	—	—	—	—	—	Palencia.
Pontevedra.....	—	—	11,98	25,00	24,00	22,00	20,00	19,00	20,00	20,00	20,25	Pontevedra.
Salamanca.....	—	—	—	9,25	9,60	8,00	10,00	9,00	10,00	10,00	9,41	Salamanca.
S. C. Tenerife.....	—	—	—	—	—	—	—	—	—	—	—	S. C. Tenerife.
Santander.....	—	—	—	—	—	—	—	—	—	—	—	Santander.
Segovia.....	22,00	21,00	—	—	12,00	12,00	—	—	16,00	—	16,60	Segovia.
Sevilla.....	—	—	—	—	9,00	—	—	—	—	—	9,00	Sevilla.
Soria.....	—	—	—	8,88	9,00	9,00	12,00	11,60	11,50	—	10,33	Soria.
Tarragona.....	—	—	—	18,00	18,00	16,00	16,00	16,50	16,50	16,50	16,79	Tarragona.
Teruel.....	—	—	—	—	—	—	—	—	—	—	—	Teruel.
Toledo.....	—	—	—	14,00	12,00	12,00	13,50	—	—	—	12,88	Toledo.
Valencia.....	—	—	—	—	—	—	—	—	—	—	—	Valencia.
Valladolid.....	—	—	—	—	—	—	—	—	—	—	—	Valladolid.
Vizcaya.....	—	—	—	—	—	—	—	—	—	—	—	Vizcaya.
Zamora.....	—	—	—	—	—	—	—	—	—	—	—	Zamora.
Zaragoza.....	—	—	—	—	—	—	—	—	—	—	—	Zaragoza.
PROMEDIOS.	15,37	14,03	15,54	15,17	13,88	14,23	15,47	13,17	15,54	14,24	14,66	

## Producciones medias de avena por hectárea en secano, en el último decenio Cuadro núm. 21.

PROVINCIAS	A Ñ O S										Media de las producciones medias.....	PROVINCIAS
	1926	1927	1928	1929	1930	1931	1932	1933	1934	1935		
	Q. M.	Q. M.	Q. M.	Q. M.	Q. M.	Q. M.	Q. M.	Q. M.	Q. M.	Q. M.		
Alava.....	8,47	10,15	7,16	11,00	9,40	9,08	11,36	11,16	10,38	11,60	9,98	Alava.
Albacete.....	5,58	4,85	5,00	5,71	6,10	0,50	5,00	4,50	4,50	4,00	4,57	Albacete.
Alicante.....	11,00	10,07	10,88	6,02	4,65	3,60	9,00	7,00	8,00	5,00	7,52	Alicante.
Almería.....	1,21	2,32	1,85	2,30	4,00	2,00	4,20	5,80	5,50	5,20	3,44	Almería.
Avila.....	6,04	7,44	5,51	7,86	9,30	4,83	8,29	5,00	7,80	10,54	7,26	Avila.
Badajoz....	6,92	6,19	7,18	12,50	13,00	9,90	11,80	7,70	2,40	7,85	8,54	Badajoz.
Baleares....	4,80	7,80	7,71	7,25	7,75	4,70	10,25	5,20	7,90	7,50	7,09	Baleares.
Barcelona...	14,91	13,87	13,91	16,00	13,00	17,00	16,00	16,00	16,00	14,00	15,07	Barcelona.
Burgos.....	7,88	9,08	6,65	9,77	5,58	5,12	9,50	6,51	6,30	6,50	7,29	Burgos.
Cáceres....	4,45	3,50	3,95	4,50	6,10	5,90	6,05	4,00	8,00	5,72	5,22	Cáceres.
Cádiz.....	7,27	10,11	8,12	11,50	14,40	9,70	13,57	8,71	15,00	4,00	10,24	Cádiz.
Castellón...	5,22	5,00	5,30	4,90	5,50	4,00	7,00	7,75	7,50	7,25	5,94	Castellón.
Ciudad Real.	5,74	5,68	4,92	6,80	7,00	5,00	10,00	5,00	6,00	7,00	6,31	Ciudad Real.
Córdoba....	7,24	7,29	6,20	8,90	10,10	7,50	11,70	7,50	15,45	9,05	9,09	Córdoba.
Coruña.....	—	—	10,17	10,70	9,50	8,70	9,00	8,00	10,00	9,50	9,45	Coruña.
Cuenca.....	4,49	5,64	3,07	6,50	4,00	2,50	6,50	6,50	5,50	5,02	4,97	Cuenca.
Gerona.....	16,79	18,47	16,69	17,50	16,00	15,00	16,00	12,00	15,00	16,00	15,95	Gerona.
Granada....	12,06	11,26	7,23	8,20	9,40	6,40	10,90	8,00	8,75	4,38	8,66	Granada.
Guadalajara.	6,91	7,39	3,32	6,03	8,20	7,60	7,30	7,14	4,15	4,60	6,26	Guadalajara.
Guipúzcoa...	—	—	—	—	—	—	—	—	—	—	—	Guipúzcoa.
Huelva.....	4,30	9,61	4,15	14,25	14,60	13,20	13,60	10,70	11,00	8,90	10,43	Huelva.
Huesca.....	11,35	11,61	12,30	7,30	9,20	10,30	14,50	9,60	11,70	11,20	10,91	Huesca.
Jaén.....	7,59	8,00	7,00	6,00	6,00	5,50	9,00	7,50	10,00	7,00	7,36	Jaén.
Las Palmas..	—	—	—	—	6,00	6,00	5,00	4,00	4,00	4,00	4,83	Las Palmas.
León.....	8,69	8,88	5,51	10,00	10,20	10,60	10,50	9,50	9,00	8,00	9,09	León.
Lérida.....	11,76	10,64	13,59	4,80	16,00	11,00	13,30	13,30	13,00	12,00	11,94	Lérida.
Logroño....	8,21	9,92	8,64	9,00	9,00	17,00	17,00	15,00	17,00	18,00	12,88	Logroño.
Lugo.....	7,95	10,65	9,31	10,48	7,00	14,00	22,00	12,00	10,80	11,00	11,52	Lugo.
Madrid.....	14,83	13,98	13,10	13,20	11,50	5,67	7,42	7,20	7,42	6,60	10,09	Madrid.
Málaga.....	9,94	9,91	9,00	15,00	14,00	7,00	12,00	9,00	9,00	8,00	10,29	Málaga.
Murcia.....	1,74	5,44	2,70	2,60	2,58	2,00	7,50	9,30	9,75	3,45	4,71	Murcia.
Navarra....	13,61	13,65	14,48	15,01	14,93	11,93	15,68	12,30	15,16	14,98	14,17	Navarra.
Orense.....	—	—	20,27	—	—	—	—	—	—	—	20,27	Orense.
Oviedo.....	—	—	—	12,00	9,00	9,00	11,00	12,00	10,00	11,00	10,57	Oviedo.
Palencia....	8,10	8,28	7,17	12,04	12,00	9,00	19,07	18,03	16,40	11,00	12,11	Palencia.
Pontevedra..	—	—	—	16,00	16,00	15,00	15,00	15,00	16,00	16,00	15,57	Pontevedra.
Salamanca...	9,74	10,64	5,34	12,00	15,00	14,00	13,00	10,00	7,00	9,00	10,57	Salamanca.
S. C. Tenerife.	—	—	—	—	—	—	—	—	—	—	—	S. C. Tenerife.
Santander...	13,77	13,82	10,50	12,00	7,00	7,70	8,00	7,80	7,00	11,00	9,86	Santander.
Segovia.....	11,33	10,56	6,08	6,00	8,00	7,00	10,00	9,00	8,00	10,00	8,60	Segovia.
Sevilla.....	9,00	12,07	10,91	15,00	15,00	15,00	24,00	10,00	26,00	9,00	14,60	Sevilla.
Soria.....	5,49	8,89	4,75	6,90	6,00	3,88	8,76	6,30	5,82	5,65	6,24	Soria.
Tarragona...	11,30	12,82	12,99	17,00	17,00	15,00	16,50	16,50	18,00	17,50	15,46	Tarragona.
Teruel....	5,63	7,08	5,22	5,70	5,50	3,00	5,00	5,50	6,40	6,80	5,58	Teruel.
Toledo.....	10,62	6,61	7,30	9,80	9,00	7,98	11,60	6,17	6,75	7,00	8,28	Toledo.
Valencia....	5,12	7,15	7,06	7,00	6,90	5,00	6,50	7,10	7,20	5,47	6,45	Valencia.
Valladolid...	9,86	8,22	7,40	10,50	10,60	11,00	18,00	7,27	5,00	6,00	9,39	Valladolid.
Vizcaya.....	—	—	—	—	—	—	—	—	—	—	—	Vizcaya.
Zamora.....	19,98	19,48	9,07	18,97	18,00	13,13	10,00	9,70	12,00	12,05	14,24	Zamora.
Zaragoza....	10,19	8,63	8,47	4,39	9,20	8,70	10,00	7,60	11,00	9,68	8,77	Zaragoza.
PROMEDIOS	7,14	7,26	6,41	8,82	9,10	7,39	10,54	7,54	9,47	7,48	8,12	

## Producciones medias de avena por hectárea en regadío, en el último decenio Cuadro núm. 22.

PROVINCIAS	A Ñ O S										Media de las producciones medias . . . . . Q. M.	PROVINCIAS
	1926	1927	1928	1929	1930	1931	1932	1933	1934	1935		
	Q. M.	Q. M.	Q. M.	Q. M.	Q. M.	Q. M.	Q. M.	Q. M.	Q. M.	Q. M.	Q. M.	
Alava . . . . .	—	—	—	—	—	—	—	—	—	—	—	Alava.
Albacete . . . . .	18,16	16,08	16,02	17,90	18,00	18,20	20,00	21,00	20,50	20,00	18,59	Albacete.
Alicante . . . . .	—	—	—	20,63	15,53	17,00	18,00	16,00	16,00	14,00	16,74	Alicante.
Almería . . . . .	—	—	—	12,50	12,30	12,00	13,50	15,00	15,00	16,00	13,76	Almería.
Avila . . . . .	—	—	—	—	—	—	—	7,00	9,80	—	8,40	Avila.
Badajoz . . . . .	—	—	—	—	—	—	—	—	—	—	—	Badajoz.
Baleares . . . . .	—	—	11,62	11,50	12,50	11,75	19,20	12,35	14,40	14,00	13,42	Baleares.
Barcelona . . . . .	—	—	—	24,00	—	21,00	20,00	20,00	20,00	—	21,00	Barcelona.
Burgos . . . . .	—	—	—	13,00	10,00	10,00	19,00	16,00	15,30	22,00	15,04	Burgos.
Cáceres . . . . .	—	—	—	—	—	—	—	—	—	—	—	Cáceres.
Cádiz . . . . .	—	—	—	—	—	—	—	—	—	20,00	20,00	Cádiz.
Castellón . . . . .	—	—	—	—	—	16,00	17,00	16,00	15,00	15,75	15,95	Castellón.
Ciudad Real . . . . .	—	—	—	12,35	—	—	—	—	—	—	12,35	Ciudad Real.
Córdoba . . . . .	—	—	10,73	11,50	—	—	—	—	—	—	11,12	Córdoba.
Coruña . . . . .	—	—	—	11,60	10,70	8,70	—	—	—	—	10,33	Coruña.
Cuenca . . . . .	—	—	—	—	—	—	—	—	—	—	—	Cuenca.
Gerona . . . . .	—	—	—	22,00	20,00	18,00	18,00	18,00	18,00	19,00	17,57	Gerona.
Granada . . . . .	—	—	16,39	16,20	21,00	18,90	28,30	21,30	25,27	16,48	20,48	Granada.
Guadalajara . . . . .	7,97	10,04	8,67	8,05	11,10	10,30	10,50	10,40	9,00	9,20	9,52	Guadalajara .
Guipúzcoa . . . . .	—	—	—	—	—	—	—	—	—	—	—	Guipúzcoa.
Huelva . . . . .	—	—	—	—	—	—	—	—	—	—	—	Huelva.
Huesca . . . . .	15,17	16,09	15,16	15,70	15,60	15,70	14,70	18,00	18,70	17,00	16,18	Huesca.
Jaén . . . . .	—	—	—	—	—	—	—	—	—	—	—	Jaén.
Las Palmas . . . . .	—	—	—	—	—	—	—	—	—	—	—	Las Palmas.
León . . . . .	—	—	—	13,51	13,50	14,40	14,90	15,10	15,00	14,00	14,34	León.
Lérida . . . . .	15,63	14,07	13,15	14,00	17,50	15,00	16,00	16,00	16,00	15,00	15,24	Lérida.
Logroño . . . . .	13,73	15,30	13,02	11,00	11,00	22,00	24,00	24,00	24,00	24,00	18,21	Logroño.
Lugo . . . . .	—	—	—	—	—	—	—	—	—	—	—	Lugo.
Madrid . . . . .	25,98	26,33	25,66	26,00	26,00	13,77	14,85	14,02	14,02	13,61	20,02	Madrid.
Málaga . . . . .	—	—	—	—	17,00	17,00	17,00	10,00	10,00	9,00	13,33	Málaga.
Murcia . . . . .	—	—	—	—	—	—	—	—	—	—	—	Murcia.
Navarra . . . . .	17,54	20,25	21,48	19,58	20,98	20,37	22,22	22,00	26,79	24,29	21,55	Navarra.
Orense . . . . .	—	—	—	—	—	—	—	—	—	—	—	Orense.
Oviedo . . . . .	—	—	—	—	—	—	—	—	—	—	—	Oviedo.
Palencia . . . . .	—	—	—	—	—	—	—	—	—	—	—	Palencia.
Pontevedra . . . . .	—	—	—	20,00	20,00	19,00	17,00	16,00	17,00	18,00	18,14	Pontevedra.
Salamanca . . . . .	—	—	—	—	—	19,00	20,00	16,00	10,00	12,00	15,40	Salamanca.
S. C. Tenerife . . . . .	—	—	—	—	—	—	—	—	—	—	—	S. C. Tenerife
Santander . . . . .	—	—	—	—	—	—	—	—	—	—	—	Santander.
Segovia . . . . .	—	—	—	—	—	—	—	—	—	—	—	Segovia.
Sevilla . . . . .	—	—	—	—	26,00	33,00	—	—	—	—	29,50	Sevilla.
Soria . . . . .	10,80	20,96	15,61	8,40	8,00	12,00	13,00	10,50	11,00	—	12,24	Soria.
Tarragona . . . . .	—	—	—	19,00	19,00	17,00	18,00	18,00	18,00	18,00	18,14	Tarragona.
Teruel . . . . .	—	—	—	—	—	—	—	—	—	—	—	Teruel.
Toledo . . . . .	—	—	—	12,00	18,90	18,00	20,30	—	—	—	17,30	Toledo.
Valencia . . . . .	14,24	14,09	14,19	14,00	15,00	14,00	15,00	16,00	16,30	17,80	15,06	Valencia.
Valladolid . . . . .	—	—	—	—	12,00	13,00	25,00	15,29	16,00	16,00	16,22	Valladolid.
Vizcaya . . . . .	—	—	—	—	—	—	—	—	—	—	—	Vizcaya.
Zamora . . . . .	—	—	—	—	—	—	—	—	—	—	—	Zamora.
Zaragoza . . . . .	26,04	25,05	25,14	14,77	25,00	23,50	21,12	21,70	21,00	17,00	22,03	Zaragoza.
PROMEDIOS.	16,31	16,32	15,67	15,89	17,40	17,08	17,45	17,73	18,19	16,45	16,85	

## Producciones medias de maíz por hectárea en secano, en el último decenio Cuadro núm. 23.

PROVINCIAS	AÑOS										Media de las producciones medias..... Q. M.	PROVINCIAS
	1926	1927	1928	1929	1930	1931	1932	1933	1934	1935		
	Q. M.	Q. M.	Q. M.	Q. M.	Q. M.	Q. M.	Q. M.	Q. M.	Q. M.	Q. M.	Q. M.	
Alava.....	5,35	11,04	8,59	15,34	16,20	17,02	11,12	13,51	12,50	12,00	12,27	Alava.
Albacete....	—	—	—	—	4,00	0,50	5,40	5,50	6,20	6,00	4,60	Albacete.
Alicante.....	5,38	4,93	—	12,50	8,00	—	10,00	10,00	7,00	5,00	7,85	Alicante.
Almería.....	—	—	—	—	6,00	5,00	4,75	5,60	5,00	4,80	5,19	Almería.
Avila.....	—	—	—	6,00	4,90	4,20	4,20	5,70	10,50	4,20	5,67	Avila.
Badajoz.....	—	—	15,00	14,00	7,20	3,80	5,80	4,30	4,10	3,90	7,26	Badajoz.
Baleares.....	—	—	5,00	5,50	6,25	6,00	8,25	7,00	8,00	8,50	6,81	Baleares.
Barcelona....	11,00	10,78	22,50	22,50	15,00	10,00	16,00	26,00	26,00	23,00	18,28	Barcelona.
Burgos.....	9,63	10,25	11,50	13,10	11,10	10,31	5,25	9,80	9,00	8,00	9,79	Burgos.
Cáceres.....	—	—	7,00	5,25	5,15	5,90	5,50	3,25	4,20	5,15	5,18	Cáceres.
Cádiz.....	8,68	7,51	8,00	7,00	10,40	6,00	6,00	5,00	10,00	8,00	7,66	Cádiz.
Castellón....	3,26	3,87	4,20	5,80	9,00	6,00	5,50	6,25	5,75	7,25	5,69	Castellón.
Ciudad Real.	—	—	—	6,00	4,00	2,00	5,00	—	—	4,50	4,30	Ciudad Real.
Córdoba.....	11,05	13,26	10,50	12,40	12,00	7,07	14,00	8,85	11,55	10,85	11,15	Córdoba.
Coruña.....	4,90	9,13	10,50	11,60	14,80	15,00	14,00	16,00	20,00	15,00	13,09	Coruña.
Cuenca.....	8,00	9,00	8,33	9,50	4,00	4,00	8,07	4,00	7,00	8,00	6,99	Cuenca.
Gerona.....	5,14	3,19	6,00	6,50	18,00	19,00	21,00	20,00	20,00	20,00	13,88	Gerona.
Granada....	9,22	10,14	10,00	10,28	8,00	2,50	10,80	9,50	11,50	5,50	8,74	Granada.
Guadalajara..	—	—	—	—	7,50	6,10	7,20	6,40	5,90	5,70	6,47	Guadalajara.
Guipúzcoa ..	12,81	22,96	10,52	22,00	15,00	16,50	11,00	15,50	21,70	20,97	16,90	Guipúzcoa.
Huelva.....	8,39	8,91	11,40	11,70	18,00	8,00	12,50	12,60	11,80	7,50	11,08	Huelva.
Huesca.....	23,23	23,60	24,01	23,07	12,30	9,20	10,00	12,00	12,00	10,00	15,94	Huesca.
Jaén.....	5,24	4,20	6,36	5,20	6,00	2,50	4,50	5,00	9,50	10,50	5,90	Jaén.
Las Palmas..	4,00	3,00	5,00	5,00	4,00	4,50	4,00	3,50	3,50	3,50	4,00	Las Palmas.
León.....	6,44	7,53	7,50	8,80	9,00	10,00	11,00	10,00	11,00	10,00	9,13	León.
Lérida.....	10,12	9,12	7,50	10,00	14,00	3,00	15,68	15,65	15,00	15,10	11,52	Lérida.
Logroño....	—	—	—	—	7,00	12,00	8,00	6,00	7,00	9,00	8,17	Logroño.
Lugo.....	4,16	8,60	7,54	10,30	12,60	13,00	20,00	15,80	21,60	18,00	13,16	Lugo.
Madrid.....	—	—	7,20	7,00	6,00	4,50	6,00	5,75	5,10	4,50	5,76	Madrid.
Málaga.....	5,34	7,34	6,96	17,00	15,00	8,00	10,00	10,00	10,00	8,00	9,76	Málaga.
Murcia.....	—	—	—	4,00	3,58	—	—	—	—	—	3,79	Murcia.
Navarra....	18,04	21,21	8,07	15,94	17,22	21,34	19,09	18,18	21,78	21,81	18,27	Navarra.
Orense.....	7,08	15,16	9,20	9,00	12,00	14,00	10,00	5,00	7,00	12,00	10,04	Orense.
Oviedo.....	5,00	12,25	10,40	15,00	13,00	14,00	10,00	14,00	18,00	17,00	12,87	Oviedo.
Palencia....	—	—	7,00	—	—	3,02	5,00	6,00	—	8,00	5,80	Palencia.
Pontevedra..	10,07	12,44	17,23	16,00	18,00	17,00	17,50	11,00	14,00	14,00	14,72	Pontevedra.
Salamanca...	—	—	8,00	8,00	8,00	6,50	8,00	7,00	8,00	8,00	7,69	Salamanca.
S. C. Tenerife.	4,75	3,99	5,00	4,10	4,10	4,38	4,00	2,98	4,00	3,80	4,11	S. C. Tenerife.
Santander...	8,02	18,73	5,43	20,00	18,00	22,20	16,00	18,00	24,00	23,00	17,34	Santander.
Segovia.....	—	—	—	—	—	—	8,00	—	—	—	8,00	Segovia.
Sevilla.....	15,00	14,67	11,50	12,00	16,00	8,00	9,00	12,00	15,00	11,00	12,42	Sevilla.
Soria.....	—	—	—	—	—	8,00	7,00	6,00	3,00	3,50	5,50	Soria.
Tarragona ..	—	—	12,00	14,00	13,00	11,00	10,00	9,00	8,00	8,50	10,69	Tarragona.
Teruel.....	—	—	—	—	7,00	2,50	8,00	7,50	7,60	6,50	6,52	Teruel.
Toledo.....	—	—	7,20	—	6,00	—	4,00	—	4,00	5,50	5,34	Toledo.
Valencia....	7,99	8,00	7,83	9,00	8,50	5,50	8,00	9,00	10,00	9,00	8,28	Valencia.
Valladolid ..	6,87	9,36	7,50	8,30	6,00	3,00	5,00	6,00	—	—	6,50	Valladolid.
Vizcaya.....	7,24	18,85	3,66	14,80	20,00	20,00	16,00	13,00	16,00	16,25	14,58	Vizcaya.
Zamora.....	—	—	—	—	—	3,39	6,00	3,40	4,30	3,20	4,06	Zamora.
Zaragoza....	—	—	—	—	1,00	2,50	8,00	—	—	—	3,83	Zaragoza.
PROMEDIOS.	7,25	11,83	11,00	13,32	14,93	13,97	13,62	13,80	16,51	14,70	13,09	



## Producciones medias de maíz por hectárea en regadío, en el último decenio Cuadro núm. 24.

PROVINCIAS	AÑOS										Media de las producciones medias..... Q. M.	PROVINCIAS
	1926	1927	1928	1929	1930	1931	1932	1933	1934	1935		
	Q. M.	Q. M.	Q. M.	Q. M.	Q. M.	Q. M.	Q. M.	Q. M.	Q. M.	Q. M.		
Alava.....	—	—	—	—	—	—	—	—	—	—	—	Alava.
Albacete....	27,27	30,39	27,00	24,30	26,00	25,00	24,50	35,00	25,60	26,00	27,11	Albacete.
Alicante....	21,13	20,14	23,40	29,00	26,00	20,00	22,00	22,00	20,00	19,00	22,27	Alicante.
Almería....	20,10	17,91	17,30	18,00	18,00	18,00	17,10	20,10	18,90	19,50	18,49	Almería.
Avila.....	10,03	11,62	—	8,10	8,66	18,50	18,50	19,30	19,30	—	14,25	Avila.
Badajoz....	—	—	25,00	26,00	23,00	15,00	14,50	15,00	17,20	14,70	18,80	Badajoz.
Baleares....	7,36	6,78	8,60	8,60	12,25	13,50	15,75	16,00	17,50	18,20	12,45	Baleares.
Barcelona....	27,77	27,64	27,00	27,75	25,00	25,00	24,00	28,00	28,00	28,00	26,82	Barcelona.
Burgos.....	—	—	14,00	17,00	15,00	15,00	10,50	15,00	14,00	13,00	14,19	Burgos.
Cáceres....	12,76	14,88	12,70	11,20	13,00	13,70	13,00	11,30	12,30	13,00	12,78	Cáceres.
Cádiz.....	5,67	7,23	10,00	10,00	—	10,00	22,00	22,00	18,00	20,00	13,88	Cádiz.
Castellón....	9,07	15,19	16,60	18,60	26,00	27,00	21,00	20,00	12,00	21,50	18,70	Castellón.
Ciudad Real.	8,55	9,00	10,00	8,00	12,00	10,00	15,00	4,50	4,50	—	9,06	Ciudad Real.
Córdoba....	14,29	14,76	14,15	16,00	16,00	16,32	16,40	12,85	20,85	16,50	15,81	Córdoba.
Coruña.....	—	—	12,00	13,00	15,00	17,20	—	—	—	—	14,30	Coruña.
Cuenca.....	17,50	14,51	16,08	16,00	13,50	14,00	16,00	15,00	11,00	13,00	14,66	Cuenca.
Gerona.....	24,50	22,15	25,00	23,50	30,00	25,00	25,00	25,00	25,00	25,00	25,02	Gerona.
Granada....	15,79	16,57	19,50	21,10	22,00	19,50	20,90	27,30	31,58	31,36	22,56	Granada.
Guadalajara.	4,88	5,96	5,20	12,04	11,60	17,50	18,10	17,80	18,00	19,25	13,03	Guadalajara.
Guipúzcoa...	—	—	—	—	—	—	—	—	—	—	—	Guipúzcoa.
Huelva.....	—	—	—	—	—	—	—	—	—	—	—	Huelva.
Huesca.....	31,16	30,83	31,00	31,00	31,90	31,80	32,00	25,00	24,00	21,00	28,97	Huesca.
Jaén.....	14,77	14,16	15,01	18,50	15,50	12,00	14,00	14,00	18,00	18,00	15,39	Jaén.
Las Palmas..	13,63	18,00	15,00	14,00	19,00	19,00	17,00	15,40	15,40	15,40	16,18	Las Palmas.
León.....	7,49	9,71	9,90	11,90	12,10	13,80	14,40	15,00	15,00	15,00	12,43	León.
Lérida.....	25,65	24,82	19,00	24,00	24,00	24,00	27,50	27,50	27,00	27,00	25,05	Lérida.
Logroño....	10,34	10,55	10,45	10,00	10,50	17,00	21,00	24,00	21,00	21,00	15,58	Logroño.
Lugo.....	—	—	—	—	—	—	—	—	—	—	—	Lugo.
Madrid....	12,80	15,92	14,31	11,00	32,00	26,00	26,00	22,00	18,50	22,00	20,05	Madrid.
Málaga....	18,60	21,92	20,42	22,00	26,00	23,00	24,00	22,00	22,00	21,00	22,09	Málaga.
Murcia....	23,35	23,14	23,15	24,00	24,03	18,00	23,70	24,64	23,02	21,60	22,86	Murcia.
Navarra....	18,40	23,68	18,70	21,28	21,51	24,83	25,33	22,51	28,74	24,69	22,97	Navarra.
Orense.....	13,25	23,26	14,27	16,00	19,93	20,00	18,00	13,00	16,00	18,00	17,17	Orense.
Oviedo.....	—	—	—	—	—	—	—	—	—	—	—	Oviedo.
Palencia...	—	—	—	—	—	—	11,00	12,00	11,50	10,20	11,17	Palencia.
Pontevedra..	27,64	26,82	29,64	26,00	28,00	27,00	24,50	25,00	30,00	28,00	27,26	Pontevedra.
Salamanca..	—	—	14,00	14,00	14,00	15,00	16,00	15,00	15,00	15,00	14,75	Salamanca.
S. C. Tenerife.	9,62	8,32	9,00	7,00	7,00	7,00	6,50	6,60	7,00	7,50	7,55	S. C. Tenerife.
Santander...	—	—	—	—	—	—	—	—	—	—	—	Santander.
Segovia....	—	—	—	—	—	—	—	—	—	—	—	Segovia.
Sevilla....	32,46	34,65	33,00	34,00	33,00	32,00	33,00	32,00	31,00	29,00	32,41	Sevilla.
Soria.....	—	—	—	—	—	10,00	10,00	—	9,00	9,00	9,50	Soria.
Tarragona...	17,07	16,47	17,00	19,00	18,00	19,00	20,00	21,00	22,50	23,00	19,30	Tarragona.
Teruel....	24,78	25,48	28,16	29,00	27,00	25,00	28,00	21,00	21,50	20,60	25,05	Teruel.
Toledo.....	18,00	18,20	18,00	18,00	18,00	15,20	17,22	17,22	24,00	15,00	17,88	Toledo.
Valencia...	28,03	28,01	26,48	27,00	27,00	23,00	25,00	24,00	24,20	25,00	25,77	Valencia.
Valladolid..	16,12	22,03	15,00	17,80	17,00	18,00	—	12,00	—	—	16,85	Valladolid.
Vizcaya.....	—	—	—	—	—	—	—	—	—	—	—	Vizcaya.
Zamora.....	—	—	—	—	—	—	—	—	—	—	—	Zamora.
Zaragoza...	25,28	24,06	24,12	24,26	21,00	21,50	21,55	21,55	21,00	23,00	22,73	Zaragoza.
PROMEDIOS.	20,85	22,44	21,52	21,72	20,61	22,24	22,52	22,36	23,71	23,35	22,13	

## Producciones medias de arroz por hectárea en regadío, en el último decenio **Cuadro núm. 25.**

PROVINCIAS	AÑOS										Media de las producciones medias..... Q. M.	PROVINCIAS
	1926	1927	1928	1929	1930	1931	1932	1933	1934	1935		
	Q. M.	Q. M.	Q. M.	Q. M.	Q. M.	Q. M.	Q. M.	Q. M.	Q. M.	Q. M.		
Alava.....	—	—	—	—	—	—	—	—	—	—	—	Alava.
Albacete....	35,00	43,00	32,40	42,50	40,50	41,00	35,00	44,00	35,00	36,00	38,44	Albacete.
Alicante....	29,03	29,46	25,20	72,00	69,00	60,00	62,40	35,60	44,00	45,00	47,17	Alicante.
Almería.....	—	—	—	—	—	—	—	—	—	—	—	Almería.
Ávila.....	—	—	—	—	—	—	—	—	—	—	—	Ávila.
Badajoz....	—	—	—	—	—	—	—	—	—	—	—	Badajoz.
Baleares...	31,00	25,50	39,75	40,00	38,00	35,00	45,00	46,60	44,00	45,00	38,99	Baleares.
Barcelona....	68,00	67,00	67,00	67,00	66,00	67,00	63,00	50,00	64,00	26,00	60,50	Barcelona.
Burgos.....	—	—	—	—	—	—	—	—	—	—	—	Burgos.
Cáceres.....	—	—	—	—	—	—	—	—	—	—	—	Cáceres.
Cádiz.....	—	—	—	—	—	—	—	—	—	—	—	Cádiz.
Castellón....	42,00	48,00	65,50	60,00	68,50	58,00	56,00	60,00	54,00	75,00	58,70	Castellón.
Ciudad Real..	—	—	—	—	—	—	—	—	—	—	—	Ciudad Real.
Córdoba....	—	—	—	—	—	—	—	—	—	—	—	Córdoba.
Coruña.....	—	—	—	—	—	—	—	—	—	—	—	Coruña.
Cuenca.....	—	—	—	—	—	—	—	—	—	—	—	Cuenca.
Gerona.....	50,00	45,00	—	47,00	45,00	40,00	40,00	40,00	40,00	41,00	43,11	Gerona.
Granada.....	—	—	—	—	—	—	—	—	—	—	—	Granada.
Guadalajara..	—	—	—	—	—	—	—	—	—	—	—	Guadalajara.
Guipúzcoa...	—	—	—	—	—	—	—	—	—	—	—	Guipúzcoa.
Huelva.....	—	—	—	—	—	—	—	—	—	—	—	Huelva.
Huesca.....	—	—	—	—	—	—	—	—	—	—	—	Huesca.
Jaén.....	—	—	—	—	—	—	—	—	—	—	—	Jaén.
Las Palmas...	—	—	—	—	—	—	—	—	—	—	—	Las Palmas.
León.....	—	—	—	—	—	—	—	—	—	—	—	León.
Lérida.....	—	—	—	—	—	—	—	—	—	—	—	Lérida.
Logroño.....	—	—	—	—	—	—	—	—	—	—	—	Logroño.
Lugo.....	—	—	—	—	—	—	—	—	—	—	—	Lugo.
Madrid.....	—	—	—	—	—	—	—	—	—	—	—	Madrid.
Málaga.....	—	—	—	—	—	—	—	—	—	—	—	Málaga.
Murcia.....	24,50	25,33	24,10	24,00	16,48	37,00	35,00	36,00	36,00	34,10	29,25	Murcia.
Navarra.....	—	—	—	—	—	—	—	—	—	—	—	Navarra.
Orense.....	—	—	—	—	—	—	—	—	—	—	—	Orense.
Oviedo.....	—	—	—	—	—	—	—	—	—	—	—	Oviedo.
Palencia....	—	—	—	—	—	—	—	—	—	—	—	Palencia.
Pontevedra..	—	—	—	—	—	—	—	—	—	—	—	Pontevedra.
Salamanca...	—	—	—	—	—	—	—	—	—	—	—	Salamanca.
S. C. Tenerife.	—	—	—	—	—	—	—	—	—	—	—	S. C. Tenerife.
Santander...	—	—	—	—	—	—	—	—	—	—	—	Santander.
Segovia.....	—	—	—	—	—	—	—	—	—	—	—	Segovia.
Sevilla.....	—	—	—	70,00	70,00	67,00	32,00	70,00	—	—	61,80	Sevilla.
Soria.....	—	—	—	—	—	—	—	—	—	—	—	Soria.
Tarragona...	57,00	53,00	45,00	47,00	48,00	49,00	53,00	50,00	52,00	54,80	50,88	Tarragona.
Teruel.....	—	—	—	—	—	—	—	—	—	—	—	Teruel.
Toledo.....	—	—	—	—	—	—	—	—	—	—	—	Toledo.
Valencia....	70,00	69,85	66,04	70,00	72,00	63,00	72,00	70,00	71,00	67,50	69,14	Valencia.
Valladolid...	—	—	—	—	—	—	—	—	—	—	—	Valladolid.
Vizcaya.....	—	—	—	—	—	—	—	—	—	—	—	Vizcaya.
Zamora.....	—	—	—	—	—	—	—	—	—	—	—	Zamora.
Zaragoza....	—	—	—	—	—	—	—	—	—	—	—	Zaragoza.
<b>PROMEDIOS.</b>	64,53	63,56	59,20	62,88	64,36	58,19	64,07	62,77	63,65	62,79	62,60	



# TRIGO Cuadro núm. 26.

## Superficie sembrada en seco en el quinquenio 1931-35

PROVINCIAS	AÑOS					Media del quinquenio Hectáreas	PROVINCIAS
	1931	1932	1933	1934	1935		
	Hectáreas	Hectáreas	Hectáreas	Hectáreas	Hectáreas		
Alava.....	25.782	26.470	27.010	26.950	26.935	26.629	Alava.
Albacete... ..	189.800	198.330	199.650	205.844	208.611	200.447	Albacete.
Alicante.....	10.080	12.397	14.144	14.363	12.661	12.729	Alicante.
Almería.....	31.970	35.150	36.220	34.800	33.871	34.402	Almería.
Avila.....	67.426	66.910	65.094	65.527	65.485	66.088	Avila.
Badajoz.....	194.160	182.760	189.865	201.179	189.188	191.430	Badajoz.
Baleares... ..	47.000	48.433	48.030	50.250	49.120	48.566	Baleares.
Barcelona.....	34.400	34.750	34.800	34.900	35.000	34.770	Barcelona.
Burgos.....	202.971	207.780	203.425	201.182	200.026	203.077	Burgos.
Cáceres.....	166.545	163.338	170.353	185.542	179.616	173.079	Cáceres.
Cádiz.....	88.932	80.361	70.894	72.438	72.125	76.950	Cádiz.
Castellón.....	38.500	36.525	39.328	38.142	40.376	38.574	Castellón.
Ciudad Real... ..	198.500	201.500	201.500	209.000	208.500	203.800	Ciudad Real.
Córdoba.....	112.000	122.012	114.021	117.104	118.073	116.642	Córdoba.
Coruña.....	28.115	28.500	28.550	28.502	29.635	28.660	Coruña.
Cuenca.....	271.602	270.514	270.514	268.394	279.060	272.017	Cuenca.
Gerona.....	31.790	31.952	31.566	30.841	30.280	31.286	Gerona.
Granada.....	125.870	113.638	106.655	110.700	109.018	113.176	Granada.
Guadalajara... ..	106.523	109.458	110.400	118.977	117.961	112.664	Guadalajara.
Guipúzcoa.....	6.700	5.500	5.408	5.777	5.743	5.826	Guipúzcoa.
Huelva.....	34.544	33.944	33.645	42.482	40.701	37.063	Huelva.
Huesca.....	95.860	96.430	112.601	112.601	117.361	106.971	Huesca.
Jaén.....	103.000	105.000	102.000	103.000	104.000	103.400	Jaén.
Las Palmas... ..	11.778	11.800	11.800	11.800	11.300	11.696	Las Palmas.
León.....	92.744	93.435	91.205	90.000	95.000	92.477	León.
Lérida.....	71.800	71.396	70.700	70.750	70.000	70.929	Lérida.
Logroño.....	32.352	32.596	31.640	32.347	31.873	32.162	Logroño.
Lugo.....	15.000	14.930	16.952	15.955	15.900	15.747	Lugo.
Madrid.....	67.736	71.498	69.150	70.140	72.150	70.135	Madrid.
Málaga.....	87.197	81.459	80.813	81.578	82.578	82.725	Málaga.
Murcia.....	58.200	90.300	110.863	103.180	42.885	81.086	Murcia.
Navarra.....	107.996	115.241	108.852	109.373	111.558	110.604	Navarra.
Orense.....	796	450	400	697	1.025	674	Orense.
Oviedo.....	8.130	8.220	8.260	8.205	8.010	8.165	Oviedo.
Palencia.....	141.600	142.300	143.609	143.800	141.560	142.574	Palencia.
Pontevedra... ..	1.998	1.726	1.668	1.584	1.428	1.681	Pontevedra.
Salamanca....	140.007	144.992	142.406	145.900	143.990	143.459	Salamanca.
S. C. Tenerife..	18.000	17.603	17.550	17.200	16.730	17.417	S. C. Tenerife.
Santander.....	4.113	4.099	4.457	4.467	4.469	4.321	Santander.
Segovia.....	123.000	113.294	125.883	120.157	119.019	120.270	Segovia.
Sevilla.....	181.390	152.384	135.601	173.388	159.700	160.493	Sevilla.
Soria.....	78.111	78.129	75.001	78.346	79.598	77.837	Soria.
Tarragona....	30.049	28.391	27.430	26.088	24.440	27.280	Tarragona.
Teruel.....	65.000	72.780	66.540	71.834	67.230	68.677	Teruel.
Toledo.....	252.742	231.500	215.200	205.905	213.506	223.770	Toledo.
Valencia.....	24.000	24.170	22.716	21.162	22.350	22.880	Valencia.
Valladolid....	220.319	222.342	217.468	217.521	236.366	222.803	Valladolid.
Vizcaya.....	7.540	7.385	7.125	6.338	6.140	6.906	Vizcaya.
Zamora.....	120.150	116.600	111.200	115.000	114.353	115.460	Zamora.
Zaragoza.....	153.077	154.325	153.500	153.850	156.050	154.160	Zaragoza.
<b>TOTALES...</b>	<b>4.326.895</b>	<b>4.314.997</b>	<b>4.283.662</b>	<b>4.375.060</b>	<b>4.322.554</b>	<b>4.324.634</b>	

# TRIGO

Cuadro núm. 27.

## Superficie sembrada en regadío en el quinquenio 1931-35

PROVINCIAS	AÑOS					Media del quinquenio	PROVINCIAS
	1931	1932	1933	1934	1935		
	Hectáreas	Hectáreas	Hectáreas	Hectáreas	Hectáreas	Hectáreas	
Alava . . . . .	—	—	—	—	—	—	Alava.
Albacete . . . . .	8.250	8.900	7.784	8.006	7.902	8.168	Albacete.
Alicante . . . . .	5.515	6.628	9.515	8.056	7.901	7.523	Alicante.
Almería . . . . .	5.840	6.430	7.250	6.850	6.195	6.513	Almería.
Avila . . . . .	1.777	1.557	1.074	1.320	1.168	1.379	Avila.
Badajoz . . . . .	—	—	—	—	—	—	Badajoz.
Baleares . . . . .	1.050	2.310	944	1.127	1.075	1.301	Baleares.
Barcelona . . . . .	1.560	1.600	1.600	2.100	2.000	1.772	Barcelona.
Burgos . . . . .	1.472	1.507	1.650	1.568	1.227	1.485	Burgos.
Cáceres . . . . .	57	62	68	72	68	65	Cáceres.
Cádiz . . . . .	—	—	—	—	238	48	Cádiz.
Castellón . . . . .	4.400	4.350	3.987	4.293	4.267	4.259	Castellón.
Ciudad Real . . . . .	1.250	1.300	1.300	1.150	1.100	1.220	Ciudad Real.
Córdoba . . . . .	650	596	596	645	652	628	Córdoba.
Coruña . . . . .	15	—	—	—	—	3	Coruña.
Cuenca . . . . .	721	608	608	953	940	766	Cuenca.
Gerona . . . . .	960	1.206	1.496	1.242	1.184	1.218	Gerona.
Granada . . . . .	33.120	34.639	36.100	35.156	34.520	34.707	Granada.
Guadalajara . . . . .	2.573	2.703	2.560	2.619	2.564	2.604	Guadalajara.
Guipúzcoa . . . . .	—	—	—	—	—	—	Guipúzcoa.
Huelva . . . . .	—	—	—	—	—	—	Huelva.
Huesca . . . . .	25.930	25.192	27.764	27.764	27.332	26.796	Huesca.
Jaén . . . . .	3.200	3.500	3.500	3.200	3.400	3.360	Jaén.
Las Palmas . . . . .	190	190	190	190	—	152	Las Palmas.
León . . . . .	9.897	10.104	10.150	12.000	10.500	10.530	León.
Lérida . . . . .	27.000	26.430	27.000	27.500	26.733	26.933	Lérida.
Logroño . . . . .	6.280	7.531	7.642	7.723	8.061	7.447	Logroño.
Lugo . . . . .	—	—	—	—	—	—	Lugo.
Madrid . . . . .	1.636	2.351	2.559	2.450	2.578	2.315	Madrid.
Málaga . . . . .	8.646	5.766	3.911	3.499	2.938	4.952	Málaga.
Murcia . . . . .	17.320	15.500	17.461	16.180	13.893	16.071	Murcia.
Navarra . . . . .	6.272	7.604	7.418	7.367	8.964	7.525	Navarra.
Orense . . . . .	—	—	—	—	—	—	Orense.
Oviedo . . . . .	—	—	—	—	—	—	Oviedo.
Palencia . . . . .	2.361	2.685	2.040	400	2.140	1.925	Palencia.
Pontevedra . . . . .	44	42	42	40	40	42	Pontevedra.
Salamanca . . . . .	285	305	181	221	210	240	Salamanca.
S. C. Tenerife . . . . .	330	342	300	290	281	309	S. C. Tenerife.
Santander . . . . .	—	—	—	—	—	—	Santander.
Segovia . . . . .	50	132	466	432	21	220	Segovia.
Sevilla . . . . .	263	278	328	311	300	296	Sevilla.
Soria . . . . .	1.322	1.208	1.198	829	958	1.103	Soria.
Tarragona . . . . .	4.376	5.080	5.120	3.625	3.469	4.334	Tarragona.
Teruel . . . . .	9.500	11.570	10.200	11.700	12.250	11.044	Teruel.
Toledo . . . . .	2.560	2.075	2.350	2.507	2.374	2.373	Toledo.
Valencia . . . . .	10.300	10.290	10.355	10.126	11.856	10.585	Valencia.
Valladolid . . . . .	700	1.500	884	1.130	914	1.026	Valladolid.
Vizcaya . . . . .	—	—	—	—	—	—	Vizcaya.
Zamora . . . . .	850	1.300	1.400	1.450	1.510	1.302	Zamora.
Zaragoza . . . . .	15.236	21.767	17.100	17.180	17.950	17.847	Zaragoza.
TOTALES . . . . .	223.758	237.138	236.091	233.271	231.673	232.386	

# TRIGO

Cuadro núm. 28.

## Superficie total sembrada en el quinquenio 1931-35

PROVINCIAS	AÑOS					Media del quinquenio Hectáreas	PROVINCIAS
	1931	1932	1933	1934	1935		
	Hectáreas	Hectáreas	Hectáreas	Hectáreas	Hectáreas		
Alava .....	25.782	26.470	27.010	26.950	26.935	26.629	Alava.
Albacete.....	198.050	207.230	207.434	213.850	216.513	208.615	Albacete.
Alicante.....	15.595	19.025	23.659	22.419	20.562	20.252	Alicante.
Almería.....	37.810	41.580	43.470	41.650	40.066	40.915	Almería.
Avila.....	69.203	68.467	66.168	66.847	66.653	67.468	Avila.
Badajoz.....	194.160	182.760	189.865	201.179	189.188	191.430	Badajoz.
Baleares.....	48.050	50.743	48.974	51.377	50.195	49.867	Baleares.
Barcelona.....	35.960	36.350	36.400	37.000	37.000	36.542	Barcelona.
Burgos.....	204.443	209.287	205.075	202.750	201.253	204.562	Burgos.
Cáceres.....	166.602	163.400	170.421	185.614	179.684	173.144	Cáceres.
Cádiz.....	88.932	80.361	70.894	72.438	72.363	76.998	Cádiz.
Castellón.....	42.900	40.875	43.315	42.435	44.643	42.833	Castellón.
Ciudad Real..	199.750	202.800	202.800	210.150	209.600	205.020	Ciudad Real.
Córdoba.....	112.650	122.608	114.617	117.749	118.725	117.270	Córdoba.
Coruña.....	28.130	28.500	28.550	28.502	29.635	28.663	Coruña.
Cuenca.....	272.323	271.122	271.122	269.347	280.000	272.783	Cuenca.
Gerona.....	32.750	33.158	33.062	32.083	31.464	32.503	Gerona.
Granada.....	158.990	148.277	142.755	145.856	143.538	147.883	Granada.
Guadalajara..	109.096	112.161	112.960	121.596	120.525	115.268	Guadalajara.
Guipúzcoa....	6.700	5.500	5.408	5.777	5.743	5.826	Guipúzcoa.
Huelva.....	34.544	33.944	33.645	42.482	40.701	37.063	Huelva.
Huesca.....	121.790	121.622	140.365	140.365	144.693	133.767	Huesca.
Jaén.....	106.200	108.500	105.500	106.200	107.400	106.760	Jaén.
Las Palmas....	11.968	11.990	11.990	11.990	11.300	11.848	Las Palmas.
León.....	102.641	103.539	101.355	102.000	105.500	103.007	León.
Lérida.....	98.800	97.826	97.700	98.250	96.733	97.862	Lérida.
Logroño.....	38.632	40.127	39.282	40.070	39.934	39.609	Logroño.
Lugo.....	15.000	14.930	16.952	15.955	15.900	15.747	Lugo.
Madrid.....	69.372	73.849	71.709	72.590	74.728	72.450	Madrid.
Málaga.....	95.843	87.225	84.724	85.077	85.516	87.677	Málaga.
Murcia.....	75.520	105.800	128.324	119.360	56.778	97.156	Murcia.
Navarra.....	114.268	122.845	116.270	116.740	120.522	118.129	Navarra.
Orense.....	796	450	400	697	1.025	674	Orense.
Oviedo.....	8.130	8.220	8.260	8.205	8.010	8.165	Oviedo.
Palencia.....	143.961	144.985	145.649	144.200	143.700	144.499	Palencia.
Pontevedra...	2.042	1.768	1.710	1.624	1.468	1.722	Pontevedra.
Salamanca..	140.292	145.297	142.587	146.121	144.200	143.700	Salamanca.
S. C. Tenerife.	18.330	17.945	17.850	17.490	17.011	17.725	Santander.
Santander.....	4.113	4.099	4.457	4.467	4.469	4.321	S. C. Tenerife.
Segovia.....	123.050	113.426	126.349	120.589	119.040	120.491	Segovia.
Sevilla.....	181.653	152.662	135.929	173.699	160.000	160.789	Sevilla.
Soria.....	79.433	79.337	76.199	79.175	80.556	78.940	Soria.
Tarragona....	34.425	33.471	32.550	29.713	27.909	31.614	Tarragona.
Teruel.....	74.500	84.350	76.740	83.534	79.480	79.721	Teruel.
Toledo.....	255.302	233.575	217.550	208.412	215.880	226.143	Toledo.
Valencia..	34.300	34.460	33.071	31.288	34.206	33.465	Valencia
Valladolid....	221.019	223.842	218.352	218.651	237.280	223.829	Valladolid.
Vizcaya.....	7.540	7.385	7.125	6.338	6.140	6.906	Vizcaya.
Zamora.....	121.000	117.900	112.600	116.450	115.863	116.763	Zamora.
Zaragoza.....	168.313	176.092	170.600	171.030	174.000	172.007	Zaragoza.
TOTALES ..	4.550.653	4.552.135	4.519.753	4.608.331	4.554.227	4.557.020	

# TRIGO

Cuadro núm. 29.

## Producción de grano en seco en el quinquenio 1931-35

PROVINCIAS	AÑOS					Media del quinquenio Q. M.	PROVINCIAS
	1931	1932	1933	1934	1935		
	Q. M.	Q. M.	Q. M.	Q. M.	Q. M.		
Alava . . . . .	303.196	399.168	349.779	379.995	417.492	369.926	Alava.
Albacete . . . . .	569.400	1.537.057	1.447.463	1.646.752	1.251.666	1.290.468	Albacete.
Alicante . . . . .	67.334	142.565	113.152	157.993	50.644	106.338	Alicante.
Almería . . . . .	44.758	108.965	213.698	167.040	186.290	144.150	Almería.
Avila . . . . .	589.977	726.643	483.648	617.264	687.592	621.025	Avila.
Badajoz . . . . .	1.514.448	1.882.428	1.344.244	2.575.091	1.483.234	1.759.889	Badajoz.
Baleares . . . . .	211.500	714.387	429.869	414.562	446.992	443.462	Baleares.
Barcelona . . . . .	550.400	451.750	487.200	488.600	525.000	500.590	Barcelona.
Burgos . . . . .	1.735.402	2.181.690	1.657.914	1.804.603	1.790.232	1.833.968	Burgos.
Cáceres . . . . .	1.349.014	1.404.707	885.836	2.040.962	1.454.890	1.427.082	Cáceres.
Cádiz . . . . .	853.747	995.673	375.738	890.987	266.862	676.601	Cádiz.
Castellón . . . . .	173.250	246.544	265.464	238.387	252.350	235.199	Castellón.
Ciudad Real . . . . .	794.000	1.914.250	806.000	1.254.000	1.042.500	1.162.150	Ciudad Real.
Córdoba . . . . .	1.047.200	1.891.186	746.838	2.207.410	1.109.886	1.400.504	Córdoba.
Coruña . . . . .	365.495	399.000	314.050	413.279	414.890	381.343	Coruña.
Cuenca . . . . .	1.358.010	2.705.140	2.055.906	2.415.546	2.667.814	2.240.483	Cuenca.
Gerona . . . . .	349.690	383.424	268.311	308.410	333.080	328.583	Gerona.
Granada . . . . .	440.545	1.063.652	762.583	859.032	590.878	743.338	Granada.
Guadalajara . . . . .	732.878	1.193.092	840.144	1.457.468	1.315.265	1.107.769	Guadalajara.
Guipúzcoa . . . . .	90.450	99.000	71.926	100.809	104.465	93.330	Guipúzcoa.
Huelva . . . . .	331.622	397.145	222.057	532.724	244.206	345.551	Huelva.
Huesca . . . . .	898.208	1.157.160	900.808	1.216.091	880.207	1.010.495	Huesca.
Jaén . . . . .	721.000	1.260.000	700.740	1.313.250	936.000	986.198	Jaén.
Las Palmas . . . . .	64.779	56.640	45.430	45.430	42.940	51.044	Las Palmas.
León . . . . .	927.440	948.365	798.955	832.500	836.000	868.652	León.
Lérida . . . . .	825.700	863.892	848.400	955.125	910.000	880.623	Lérida.
Logroño . . . . .	420.576	456.344	348.040	485.205	430.923	428.218	Logroño.
Lugo . . . . .	225.000	418.040	298.355	274.586	206.700	284.536	Lugo.
Madrid . . . . .	467.378	649.202	534.530	568.134	748.195	593.488	Madrid.
Málaga . . . . .	588.580	794.225	686.911	774.991	685.397	706.021	Málaga.
Murcia . . . . .	128.040	595.980	931.249	977.115	138.090	554.095	Murcia.
Navarra . . . . .	1.244.114	1.656.013	1.183.221	1.661.376	1.609.782	1.470.901	Navarra.
Orense . . . . .	12.736	7.650	6.800	12.093	14.329	10.722	Orense.
Oviedo . . . . .	97.560	115.080	128.030	114.870	128.160	116.740	Oviedo.
Palencia . . . . .	1.132.800	1.423.000	1.151.744	1.409.240	1.415.600	1.306.477	Palencia.
Pontevedra . . . . .	29.970	29.342	28.356	28.512	25.704	28.377	Pontevedra.
Salamanca . . . . .	1.470.073	1.594.912	1.424.060	1.604.900	2.195.847	1.657.958	Salamanca.
S. C. Tenerife . . . . .	108.000	91.536	42.822	89.440	69.764	80.312	S. C. Tenerife
Santander . . . . .	37.428	44.269	44.570	40.203	44.690	42.232	Santander.
Segovia . . . . .	1.353.000	1.472.822	1.510.596	1.321.727	1.428.228	1.417.275	Segovia.
Sevilla . . . . .	2.176.680	2.438.144	949.207	2.600.820	1.277.600	1.888.490	Sevilla.
Soria . . . . .	679.566	890.671	660.009	752.122	716.382	739.750	Soria.
Tarragona . . . . .	270.441	340.692	329.160	339.144	293.280	314.543	Tarragona.
Teruel . . . . .	227.500	509.460	399.240	862.008	537.840	507.209	Teruel.
Toledo . . . . .	1.023.605	2.129.800	1.258.920	1.733.720	1.878.853	1.604.980	Toledo.
Valencia . . . . .	144.000	172.815	185.135	184.109	126.724	162.557	Valencia.
Valladolid . . . . .	1.652.392	1.885.460	1.550.547	1.848.928	2.127.294	1.812.924	Valladolid.
Vizcaya . . . . .	124.410	114.467	121.125	110.915	104.380	115.059	Vizcaya.
Zamora . . . . .	817.020	1.049.400	945.200	1.081.000	1.154.965	1.009.517	Zamora.
Zaragoza . . . . .	1.324.116	1.466.087	1.043.800	1.841.584	994.038	1.333.925	Zaragoza.
<b>TOTALES . . . . .</b>	<b>32.664.428</b>	<b>45.468.934</b>	<b>33.197.780</b>	<b>46.050.052</b>	<b>38.594.140</b>	<b>39.195.067</b>	

# TRIGO

Cuadro núm. 30.

## Producción de grano en regadío en el quinquenio 1931-35

PROVINCIAS	AÑOS					Media del quinquenio Q. M.	PROVINCIAS
	1931	1932	1933	1934	1935		
	Q. M.	Q. M.	Q. M.	Q. M.	Q. M.		
Alava	—	—	—	—	—	—	Alava.
Albacete	198.000	218.940	193.043	214.561	205.452	205.999	Albacete.
Alicante	119.565	152.444	209.330	185.288	150.119	163.349	Alicante.
Almería	75.920	95.485	102.950	99.325	99.120	94.560	Almería.
Avila	20.435	17.905	11.277	13.939	13.490	15.409	Avila.
Badajoz	—	—	—	—	—	—	Badajoz.
Baleares	13.125	58.905	16.142	20.286	20.102	25.712	Baleares.
Barcelona	34.320	35.200	32.000	42.000	42.000	37.104	Barcelona.
Burgos	20.608	27.126	24.750	24.461	19.877	23.364	Burgos.
Cáceres	741	744	748	1.224	1.020	895	Cáceres.
Cádiz	—	—	—	—	2.856	571	Cádiz.
Castellón	83.600	82.650	71.766	77.274	78.939	78.846	Castellón.
Ciudad Real	10.000	15.600	10.400	13.800	11.000	12.160	Ciudad Real.
Córdoba	9.750	9.804	5.096	15.157	10.282	10.018	Córdoba.
Coruña	195	—	—	—	—	39	Coruña.
Cuenca	7.210	7.904	7.904	13.342	14.100	10.092	Cuenca.
Gerona	13.440	16.884	20.944	18.630	17.760	17.532	Gerona.
Granada	692.208	987.211	914.052	1.047.649	985.546	925.333	Granada.
Guadalajara	28.818	35.139	31.488	42.166	39.742	35.471	Guadalajara.
Guipúzcoa	—	—	—	—	—	—	Guipúzcoa.
Huelva	—	—	—	—	—	—	Huelva.
Huesca	311.160	302.304	388.696	416.460	382.648	360.254	Huesca.
Jaén	35.200	52.500	42.000	54.400	51.000	47.020	Jaén.
Las Palmas	1.710	1.615	1.463	1.463	—	1.250	Las Palmas.
León	140.537	152.570	154.280	240.000	199.500	177.377	León.
Lérida	521.640	462.525	432.000	440.000	427.728	456.779	Lérida.
Logroño	106.760	135.558	145.198	139.014	145.098	134.326	Logroño.
Lugo	—	—	—	—	—	—	Lugo.
Madrid	25.440	35.618	36.491	41.307	45.141	36.799	Madrid.
Málaga	112.398	80.724	54.754	48.986	39.663	67.305	Málaga.
Murcia	285.780	279.000	304.520	281.047	241.738	278.417	Murcia.
Navarra	101.606	150.863	133.524	161.411	189.499	147.381	Navarra.
Orense	—	—	—	—	—	—	Orense.
Oviedo	—	—	—	—	—	—	Oviedo.
Palencia	28.332	52.438	34.680	7.260	32.100	30.962	Palencia.
Pontevedra	924	840	840	800	800	841	Pontevedra.
Salamanca	4.275	5.490	2.715	4.199	3.780	4.092	Salamanca.
S. C. Tenerife	3.300	3.420	3.000	2.900	2.810	3.086	S. C. Tenerife.
Santander	—	—	—	—	—	—	Santander.
Segovia	1.000	2.640	9.320	8.640	441	4.408	Segovia.
Sevilla	6.312	8.340	8.200	8.708	7.800	7.872	Sevilla.
Soria	23.796	21.865	20.366	14.300	16.286	19.323	Soria.
Tarragona	78.768	96.520	94.720	68.875	65.911	80.958	Tarragona.
Teruel	218.500	323.960	255.000	292.500	196.000	257.192	Teruel.
Toledo	38.400	38.180	45.026	56.257	36.560	42.885	Toledo.
Valencia	226.600	249.018	258.875	254.163	320.112	261.754	Valencia.
Valladolid	6.510	25.500	13.384	16.950	15.538	15.576	Valladolid.
Vizcaya	—	—	—	—	—	—	Vizcaya.
Zamora	9.299	18.499	16.800	18.850	20.083	16.706	Zamora.
Zaragoza	304.720	402.689	316.350	391.189	251.300	333.250	Zaragoza.
TOTALES	3.920.902	4.664.617	4.424.092	4.798.781	4.402.941	4.442.267	



# TRIGO

Cuadro núm. 31.

## Producción total de grano en el quinquenio 1931-35

PROVINCIAS	AÑOS					Media del quinquenio Q. M.	PROVINCIAS
	1931	1932	1933	1934	1935		
	Q. M.	Q. M.	Q. M.	Q. M.	Q. M.		
Alava.....	303.196	399.168	349.779	379.995	417.492	369.926	Alava.
Albacete... .	767.400	1.755.997	1.640.506	1.861.313	1.457.118	1.496.467	Albacete.
Alicante.....	186.899	295.009	322.482	343.281	200.763	269.687	Alicante.
Almería.....	120.678	204.450	316.648	266.365	285.410	238.710	Almería.
Ávila.....	610.412	744.548	494.925	631.203	701.082	636.434	Ávila.
Badajoz.....	1.514.448	1.882.428	1.344.244	2.575.091	1.483.234	1.759.889	Badajoz.
Baleares....	224.625	773.292	446.011	434.848	467.094	469.174	Baleares.
Barcelona....	584.720	486.950	519.200	530.600	567.000	537.694	Barcelona.
Burgos.....	1.756.010	2.208.816	1.682.664	1.829.064	1.810.109	1.857.332	Burgos.
Cáceres.....	1.349.755	1.405.451	886.584	2.042.186	1.455.910	1.427.977	Cáceres.
Cádiz.....	853.747	995.673	375.738	890.987	269.718	677.172	Cádiz.
Castellón....	256.850	329.194	337.230	315.661	331.289	314.045	Castellón.
Ciudad Real..	804.000	1.929.850	816.400	1.267.800	1.053.500	1.174.310	Ciudad Real.
Córdoba....	1.056.950	1.900.990	751.934	2.222.567	1.120.168	1.410.522	Córdoba.
Coruña.....	365.690	399.000	314.050	413.279	414.890	381.382	Coruña.
Cuenca.....	1.365.220	2.713.044	2.063.810	2.428.888	2.681.914	2.250.575	Cuenca.
Gerona.....	363.130	400.308	289.255	327.040	350.840	346.115	Gerona.
Granada.....	1.132.753	2.050.863	1.676.635	1.906.681	1.576.424	1.668.671	Granada.
Guadalajara..	761.696	1.228.231	871.632	1.499.634	1.355.007	1.143.240	Guadalajara.
Guipúzcoa....	90.450	99.000	71.926	100.809	104.465	93.330	Guipúzcoa.
Huelva.....	331.622	397.145	222.057	532.724	244.206	345.551	Huelva.
Huesca.....	1.209.368	1.459.464	1.289.504	1.632.551	1.262.855	1.370.748	Huesca.
Jaén.....	756.200	1.312.500	742.740	1.367.650	987.000	1.033.218	Jaén.
Las Palmas....	66.489	58.255	46.893	46.893	42.940	52.294	Las Palmas.
León.....	1.067.977	1.100.935	953.235	1.072.500	1.035.500	1.046.029	León.
Lérida.....	1.347.340	1.326.417	1.280.400	1.395.125	1.337.728	1.337.402	Lérida.
Logroño.....	527.336	591.902	493.238	624.219	576.021	562.543	Logroño.
Lugo.....	225.000	418.040	298.355	274.586	206.700	284.536	Lugo.
Madrid.....	492.818	684.820	571.021	609.441	793.336	630.287	Madrid.
Málaga.....	700.978	874.949	741.665	823.977	725.060	773.326	Málaga.
Murcia.....	413.820	874.980	1.235.769	1.258.162	379.828	832.512	Murcia.
Navarra.....	1.345.720	1.806.876	1.316.745	1.822.787	1.799.281	1.618.282	Navarra.
Orense.....	12.736	7.650	6.800	12.093	14.329	10.722	Orense.
Oviedo.....	97.560	115.080	128.030	114.870	128.160	116.740	Oviedo.
Palencia.....	1.161.132	1.475.438	1.186.424	1.416.500	1.447.700	1.337.439	Palencia.
Pontevedra... .	30.894	30.182	29.196	29.312	26.504	29.218	Pontevedra.
Salamanca... .	1.474.348	1.600.402	1.426.775	1.609.099	2.199.627	1.662.050	Salamanca.
S. C. Tenerife..	111.300	94.956	45.822	92.340	72.574	83.398	S. C. Tenerife.
Santander....	37.428	44.269	44.570	40.203	44.690	42.232	Santander.
Segovia... .	1.354.000	1.475.462	1.519.916	1.330.367	1.428.669	1.421.683	Segovia.
Sevilla... .	2.182.992	2.446.484	957.407	2.609.528	1.285.400	1.896.362	Sevilla.
Soria.....	703.362	912.536	680.375	766.422	732.668	759.073	Soria.
Tarragona... .	349.209	437.212	423.880	408.019	359.191	395.502	Tarragona.
Teruel.....	446.000	833.420	654.240	1.154.508	733.840	764.402	Teruel.
Toledo.....	1.062.005	2.167.980	1.303.946	1.789.977	1.915.413	1.647.864	Toledo.
Valencia.....	370.600	421.833	444.010	438.272	446.836	424.310	Valencia.
Valladolid....	1.658.902	1.910.960	1.563.931	1.865.878	2.142.832	1.828.501	Valladolid.
Vizcaya.....	124.410	114.467	121.125	110.915	104.380	115.059	Vizcaya.
Zamora.....	826.319	1.067.899	962.000	1.099.850	1.175.048	1.026.223	Zamora.
Zaragoza....	1.628.836	1.868.776	1.360.150	2.232.773	1.245.338	1.667.175	Zaragoza.
<b>TOTALES...</b>	<b>36.585.330</b>	<b>50.133.551</b>	<b>37.621.872</b>	<b>50.848.833</b>	<b>42.997.081</b>	<b>43.637.333</b>	

# TRIGO

Cuadro núm. 32.

## Valor del grano producido en el quinquenio 1931-35

PROVINCIAS	AÑOS					Media del quinquenio
	1931	1932	1933	1934	1935	
	<i>Pesetas</i>	<i>Pesetas</i>	<i>Pesetas</i>	<i>Pesetas</i>	<i>Pesetas</i>	
Alava...	14.022.815	17.563.392	15.040.497	17.669.767	18.160.902	16.491.475
Albacete...	36.835.200	82.531.859	77.103.782	87.481.711	69.941.664	70.778.843
Alicante.....	8.971.152	14.455.441	13.544.244	17.164.050	9.636.624	12.754.302
Almería.....	8.271.800	10.835.850	13.932.512	13.318.250	13.699.680	12.011.618
Avila.....	28.201.034	35.567.058	23.197.135	33.453.759	35.054.100	31.094.617
Badajoz.....	69.664.608	86.591.688	61.835.224	128.754.550	74.161.700	84.201.554
Baleares...	10.669.687	35.339.444	20.962.517	21.742.400	23.354.700	22.413.750
Barcelona...	28.066.560	22.399.700	24.921.600	26.530.000	27.783.000	25.940.172
Burgos.....	81.654.465	98.954.957	77.402.544	91.453.200	81.454.905	86.184.014
Cáceres.....	62.088.730	64.650.746	40.782.864	102.109.300	68.427.770	67.611.882
Cádiz.....	39.272.362	45.800.958	17.283.948	44.549.350	13.216.182	32.024.560
Castellón...	12.071.950	16.459.700	16.187.040	15.151.728	15.404.938	15.055.071
Ciudad Real	38.592.000	88.773.100	37.554.400	63.390.000	50.568.000	55.775.500
Córdoba.....	46.241.562	86.399.996	31.882.001	93.347.814	49.847.476	61.543.770
Coruña.....	19.418.138	19.950.000	16.644.650	21.903.787	20.744.500	19.732.215
Cuenca.....	64.847.950	124.800.024	90.807.640	121.444.400	126.049.958	105.589.994
Gerona.....	18.156.500	18.414.168	14.462.750	16.352.000	17.191.160	16.915.316
Granada.....	52.106.638	96.390.561	80.478.480	95.334.050	78.821.200	80.626.186
Guadalajara..	35.045.633	56.498.626	40.138.653	74.981.700	65.040.336	54.340.990
Guipúzcoa..	4.341.600	4.950.000	3.373.329	5.002.143	4.919.257	4.517.266
Huelva.....	14.425.557	18.268.670	10.214.622	26.636.200	12.210.300	16.351.070
Huesca...	57.952.914	68.594.808	60.606.688	81.627.550	61.879.895	66.132.371
Jaén.....	34.785.200	60.375.000	34.166.040	68.382.500	49.350.000	49.411.748
Las Palmas..	2.659.560	2.330.200	1.697.526	1.697.527	1.674.660	2.011.895
León.....	49.596.852	50.643.010	45.545.568	53.625.000	46.079.750	49.098.036
Lérida.....	63.997.975	62.341.599	58.898.400	73.941.625	66.886.400	65.213.200
Logroño...	24.652.958	27.227.492	23.675.424	28.089.855	26.208.955	25.970.936
Lugo.....	12.656.250	20.902.000	14.321.040	14.278.472	10.541.700	14.539.892
Madrid.....	24.148.082	33.556.180	26.837.987	30.654.882	39.531.933	30.945.812
Málaga.....	32.244.988	40.247.654	35.599.920	42.846.804	36.253.000	37.438.473
Murcia.....	20.691.000	41.999.040	55.609.605	62.908.100	18.611.572	39.963.864
Navarra...	61.768.548	82.122.514	64.191.319	87.038.079	84.566.207	75.937.333
Orense.....	662.272	413.100	340.000	592.557	716.450	544.876
Oviedo.....	5.073.120	5.754.000	5.633.320	6.202.980	6.792.480	5.891.180
Palencia...	53.412.072	67.870.148	59.321.200	65.159.000	59.355.700	61.023.624
Pontevedra..	1.482.912	1.509.100	1.459.800	1.465.600	1.325.200	1.448.522
Salamanca..	67.820.008	73.618.492	65.631.650	80.454.950	101.732.749	77.851.570
S. C. Tenerife.	4.674.600	3.988.152	1.924.524	3.878.280	3.048.108	3.502.732
Santander..	1.983.684	2.301.988	2.317.640	2.090.556	2.234.500	2.185.674
Segovia.....	63.638.000	69.346.714	75.995.800	66.518.350	71.433.450	69.386.463
Sevilla.....	100.417.632	112.538.264	44.040.722	130.476.400	59.128.400	89.320.284
Soria.....	32.354.652	41.976.656	30.957.063	38.321.100	36.633.400	36.048.574
Tarragona...	16.587.427	20.548.964	19.074.600	20.808.969	16.522.786	18.708.549
Teruel.....	21.854.000	39.170.740	30.749.280	57.725.400	33.389.720	36.577.828
Toledo.....	49.914.235	100.269.075	60.294.464	89.588.349	95.770.650	79.167.355
Valencia...	17.047.600	19.404.318	20.468.892	20.598.784	21.224.710	19.748.861
Valladolid...	76.309.492	87.904.160	71.940.826	93.293.900	107.141.600	87.317.996
Vizcaya.....	5.753.962	5.294.099	5.814.000	5.656.665	4.905.860	5.484.917
Zamora.....	38.010.674	49.123.354	48.100.000	54.992.500	52.583.398	48.561.985
Zaragoza....	79.812.964	96.802.597	63.927.050	111.638.650	62.316.714	82.899.595
TOTALES..	1.714.929.574	2.333.769.356	1.756.890.780	2.512.323.543	2.053.528.299	2.074.288.310

7

SUPERFICIES Y PRODUCCIONES  
DE TRIGO, POR REGIONES, EN EL  
ÚLTIMO DECENIO

## Superficie de trigo en secano

REGIONES	1926	1927	1928	1929	1930
	<i>Hectáreas</i>	<i>Hectáreas</i>	<i>Hectáreas</i>	<i>Hectáreas</i>	<i>Hectáreas</i>
Andalucía Occidental.....	374.223	378.970	378.426	378.872	425.497
Andalucía Oriental.....	303.510	304.243	312.407	324.903	328.621
Castilla la Vieja.....	738.574	752.600	705.308	780.971	810.231
Castilla la Nueva.....	854.322	870.777	872.482	839.506	881.541
Aragón.....	323.119	320.757	320.663	297.352	331.621
Levante.....	323.476	327.220	296.780	286.485	304.141
Leonesa.....	348.550	348.728	347.717	349.019	353.941
Cataluña y Baleares.....	210.919	211.785	197.109	217.072	223.221
Extremadura.....	362.196	369.568	353.566	344.747	339.721
Rioja y Navarra.....	127.027	119.635	129.988	130.501	138.561
Galicia.....	42.314	41.650	38.830	42.795	47.951
Vascongadas.....	39.430	38.898	37.995	37.888	39.111
Canarias.....	48.500	35.650	38.500	25.200	26.811
Asturias y Santander.....	19.124	18.942	16.777	12.262	12.262
<b>TOTALES.....</b>	<b>4.115.284</b>	<b>4.139.423</b>	<b>4.046.548</b>	<b>4.067.573</b>	<b>4.263.311</b>

**Cuadro núm. 33.**

**durante el decenio 1926-1935**

OS					Media del decenio	REGIONES
1931	1932	1933	1934	1935		
<i>Hectáreas</i>	<i>Hectáreas</i>	<i>Hectáreas</i>	<i>Hectáreas</i>	<i>Hectáreas</i>	<i>Hectáreas</i>	
416.866	388.701	354.161	405.412	390.599	389.173	Andalucía Occidental.
348.037	335.247	325.688	330.078	329.467	324.221	Andalucía Oriental.
833.427	830.755	830.480	826.533	842.054	795.094	Castilla la Vieja.
897.103	884.470	866.764	872.416	891.177	873.056	Castilla la Nueva.
313.937	323.535	332.641	338.285	340.641	324.256	Aragón.
320.580	361.722	386.701	382.691	326.883	331.668	Levante.
352.901	355.027	344.811	350.900	353.343	350.494	Leonesa.
215.039	214.922	212.526	212.829	208.840	212.426	Cataluña y Baleares.
360.705	346.098	360.218	386.721	368.804	359.235	Extremadura.
140.348	147.837	140.492	141.720	143.431	135.954	Rioja y Navarra.
45.909	45.606	47.570	46.738	47.988	44.735	Galicia.
40.022	39.355	39.543	39.065	38.818	39.017	Vascongadas.
29.778	29.403	29.350	29.000	28.030	32.028	Canarias.
12.243	12.319	12.717	12.672	12.479	14.176	Asturias y Santander.
4.326.895	4.314.997	4.283.662	4.375.060	4.322.554	4.225.533	

## Superficie de trigo en rega

REGIONES	1926	1927	1928	1929	1930
	<i>Hectáreas</i>	<i>Hectáreas</i>	<i>Hectáreas</i>	<i>Hectáreas</i>	<i>Hectáreas</i>
Andalucía Occidental.....	782	826	905	910	910
Andalucía Oriental.....	50.301	51.071	47.410	47.980	50.080
Castilla la Vieja.....	5.362	5.149	5.238	8.218	7.600
Castilla la Nueva.....	14.668	14.530	12.284	12.802	14.870
Aragón.....	50.419	50.209	50.323	49.850	60.000
Levante.....	60.486	59.186	57.910	48.950	45.500
Leonesa.....	8.736	8.762	8.750	12.339	11.100
Cataluña y Baleares.....	38.150	38.310	35.406	35.858	34.900
Extremadura.....	—	—	—	—	—
Rioja y Navarra.....	15.887	13.331	13.133	14.066	12.500
Galicia.....	580	450	73	75	—
Vascongadas.....	—	—	—	—	—
Canarias.....	—	—	192	53	—
Asturias y Santander.....	—	—	—	—	—
<b>TOTALES.....</b>	<b>245.371</b>	<b>241.824</b>	<b>231.624</b>	<b>231.101</b>	<b>243.700</b>

**Cuadro núm. 34.**

**Grante el decenio 1926-1935**

					Media del decenio	REGIONES
1931	1932	1933	1934	1935		
<i>Hectáreas</i>	<i>Hectáreas</i>	<i>Hectáreas</i>	<i>Hectáreas</i>	<i>Hectáreas</i>	<i>Hectáreas</i>	
913	874	924	956	1.190	910	Andalucía Occidental.
50.806	50.335	50.761	48.705	47.053	49.850	Andalucía Oriental.
7.682	8.589	7.312	5.679	6.428	6.703	Castilla la Vieja.
14.874	9.037	9.377	9.679	9.556	11.563	Castilla la Nueva.
60.666	58.529	55.064	56.644	57.532	53.968	Aragón.
5.785	45.668	49.102	46.661	45.819	50.601	Levante.
10.032	11.709	11.731	13.671	12.220	10.942	Leonesa.
33.494	36.626	36.160	35.594	34.461	35.871	Cataluña y Baleares.
57	62	68	72	68	53	Extremadura.
142.552	15.135	15.060	15.090	17.025	14.540	Rioja y Navarra.
59	42	42	40	40	149	Galicia.
—	—	—	—	—	—	Vascongadas.
520	532	490	480	281	268	Canarias.
—	—	—	—	—	—	Asturias y Santander.
243.758	236.138	236.091	233.271	231.673	235.418	

## Superficie total de trigo sembrado

REGIONES	1926	1927	1928	1929	1930
	<i>Hectáreas</i>	<i>Hectáreas</i>	<i>Hectáreas</i>	<i>Hectáreas</i>	<i>Hectáreas</i>
Andalucía Occidental.....	375.005	379.796	379.331	379.782	426.000
Andalucía Oriental.....	353.811	355.314	359.817	372.883	382.000
Castilla la Vieja.....	743.936	757.749	710.546	789.189	817.000
Castilla la Nueva.....	868.990	885.307	884.766	852.308	896.000
Aragón.....	373.538	370.966	370.986	347.202	392.000
Levante.....	383.962	386.406	354.690	335.435	350.000
Leonesa.....	357.286	357.490	356.467	361.358	364.000
Cataluña y Baleares.....	249.069	250.095	232.515	252.930	256.000
Extremadura.....	362.196	369.568	353.566	344.747	339.000
Rioja y Navarra.....	142.914	132.966	143.121	144.567	152.000
Galicia.....	42.894	42.100	38.903	42.870	48.000
Vascongadas.....	39.430	38.898	37.995	37.888	39.000
Canarias.....	48.500	35.650	38.692	25.253	26.000
Asturias y Santander.....	19.124	18.942	16.777	12.262	12.000
TOTALES.....	4.360.655	4.381.247	4.278.172	4.298.674	4.506.000



**Cuadro núm. 35.**

**da durante el decenio 1926-1935**

S					Media del decenio	REGIONES
1931	1932	1933	1934	1935	Hectáreas	
<i>Hectáreas</i>	<i>Hectáreas</i>	<i>Hectáreas</i>	<i>Hectáreas</i>	<i>Hectáreas</i>	<i>Hectáreas</i>	
417.779	389.575	355.085	406.368	391.789	390.083	Andalucía Occidental.
398.843	385.582	376.449	378.783	376.520	374.071	Andalucía Oriental.
841.109	839.344	837.792	832.212	848.482	801.797	Castilla la Vieja.
905.843	893.507	876.141	882.095	900.733	884.619	Castilla la Nueva.
364.603	382.064	387.705	394.929	398.173	378.224	Aragón.
366.365	407.390	435.803	429.352	372.702	382.268	Levante.
363.933	366.736	356.542	364.571	365.563	361.436	Leonesa.
249.985	251.548	248.686	248.423	243.301	248.298	Cataluña y Baleares.
360.762	346.160	360.286	386.793	368.872	359.288	Extremadura.
152.900	162.972	155.552	156.810	160.456	150.494	Rioja y Navarra.
45.968	45.648	47.612	46.778	48.028	44.884	Galicia.
40.022	39.355	39.543	39.065	38.818	39.018	Vascongadas.
30.298	29.935	29.840	29.480	28.311	32.295	Canarias.
12.243	12.319	12.717	12.672	12.479	14.176	Asturias y Santander.
4.550.633	4.552.135	4.519.753	4.608.331	4.554.227	4.460.951	

## Producción de trigo en seco

REGIONES	1926	1927	1928	1929	1930
	Q. M.	Q. M.	Q. M.	Q. M.	Q. M.
Andalucía Occidental.....	3.455.410	4.004.423	2.997.995	4.390.328	4.481.4
Andalucía Oriental... ..	2.292.105	2.554.753	2.339.061	2.615.324	2.458.1
Castilla la Vieja.....	6.891.195	6.593.787	4.762.952	8.207.314	6.991.7
Castilla la Nueva.....	6.594.782	6.016.094	4.961.195	6.975.601	5.632.4
Aragón.....	3.267.923	2.513.575	2.862.076	1.336.666	2.896.2
Levante.....	2.459.980	2.253.270	2.301.199	2.147.865	1.832.1
Leonesa.....	2.984.679	3.052.253	1.763.835	3.548.878	3.102.3
Cataluña y Baleares.....	2.158.436	2.531.939	2.459.430	2.302.731	2.222.2
Extremadura.....	2.263.708	2.280.099	2.044.676	3.426.319	3.522.8
Rioja y Navarra.....	1.661.978	1.444.268	1.565.365	1.518.659	1.591.6
Galicia.....	473.955	542.372	436.522	548.227	532.6
Vascongadas.....	546.218	543.657	540.292	643.043	482.5
Canarias.....	212.272	157.770	228.587	112.500	152.1
Asturias y Santander.....	242.485	262.187	179.966	179.592	187.1
<b>TOTALES.....</b>	<b>35.505.126</b>	<b>34.750.447</b>	<b>29.443.151</b>	<b>37.953.047</b>	<b>36.053.6</b>

**Cuadro núm. 36.**

**...ante el decenio 1926-1935**

S					Media del decenio	REGIONES
1931	1932	1933	1934	1935		
Q. M.	Q. M.	Q. M.	Q. M.	Q. M.	Q. M.	
4.409.249	5.722.148	2.293.840	6.231.941	2.898.554	4.088.529	Andalucía Occidental.
1.794.883	3.226.842	2.363.932	3.114.313	2.398.565	2.515.804	Andalucía Oriental.
7.143.137	8.580.286	7.014.458	7.753.884	8.165.328	7.210.431	Castilla la Vieja.
4.375.871	8.591.484	5.495.500	7.428.868	7.652.627	6.372.444	Castilla la Nueva.
2.449.824	3.132.707	2.343.848	3.919.683	2.412.085	2.713.371	Aragón.
1.082.024	2.694.961	2.942.463	3.204.356	1.819.474	2.274.450	Levante.
3.214.533	3.592.677	3.168.215	3.518.400	4.186.812	3.213.431	Leonesa.
2.207.731	2.754.145	2.362.940	2.505.841	2.508.362	2.401.237	Cataluña y Baleares.
2.863.462	3.287.135	2.230.080	4.616.053	2.938.124	2.947.933	Extremadura.
1.664.690	2.112.357	1.531.261	2.146.581	2.040.705	1.727.589	Rioja y Navarra.
633.201	854.032	647.561	728.470	661.623	606.559	Galicia.
518.056	612.635	542.830	591.719	626.337	564.908	Vascongadas.
172.779	148.176	88.252	134.870	112.704	151.974	Canarias.
134.988	159.349	172.600	155.073	172.850	179.646	Asturias y Santander.
664.428	45.468.934	33.197.780	46.050.052	38.594.140	36.968.306	

## Producción de trigo en regiones

REGIONES	1926	1927	1928	1929	1930
	Q. M.	Q. M.	Q. M.	Q. M.	Q. M.
Andalucía Occidental.....	13.077	15.456	14.420	18.125	14.125
Andalucía Oriental.....	922.451	1.046.028	765.680	854.360	892.451
Castilla la Vieja.....	65.432	65.677	48.710	123.255	92.432
Castilla la Nueva.....	225.577	212.958	145.437	157.299	171.577
Aragón.....	869.257	861.008	871.908	848.625	941.257
Levante.....	1.280.786	1.201.629	1.208.200	1.062.066	982.786
Leonesa.....	85.805	112.260	66.038	175.354	141.805
Cataluña y Baleares.....	659.933	616.850	594.524	584.151	437.933
Extremadura.....	—	—	—	—	—
Rioja y Navarra.....	261.241	224.627	216.145	200.746	182.241
Galicia.....	9.560	8.240	1.094	1.534	—
Vascongadas.....	—	—	—	—	—
Canarias.....	—	—	2.279	510	—
Asturias y Santander.....	—	—	—	—	—
<b>TOTALES.....</b>	<b>4.393.119</b>	<b>4.364.733</b>	<b>3.934.435</b>	<b>4.026.025</b>	<b>3.863.925</b>

**Cuadro núm. 37.**

**durante el decenio 1926-1935**

S					Media del decenio	REGIONES
1931	1932	1933	1934	1935		
Q. M.	Q. M.	Q. M.	Q. M.	Q. M.	Q. M.	
16.062	18.144	13.296	23.865	20.938	16.817	Andalucía Occidental.
915.726	1.215.920	1.113.756	1.250.360	1.175.329	1.015.181	Andalucía Oriental.
100.681	147.474	113.777	85.550	97.732	94.108	Castilla la Vieja.
109.868	132.441	131.309	166.872	146.543	160.016	Castilla la Nueva.
834.380	1.028.953	960.046	1.100.149	829.948	915.048	Aragón.
913.545	982.052	1.037.534	1.012.333	996.360	1.067.675	Levante.
154.111	176.559	173.795	263.049	223.363	157.175	Leonesa.
661.293	670.034	595.806	589.791	573.501	598.374	Cataluña y Baleares.
741	744	748	1.224	1.020	696	Extremadura.
203.366	286.421	278.722	300.425	334.597	249.608	Rioja y Navarra.
1.119	840	840	800	800	2.653	Galicia.
—	—	—	—	—	—	Vascongadas.
5.010	5.035	4.463	4.363	2.810	2.575	Canarias.
—	—	—	—	—	—	Asturias y Santander.
3.920.902	4.664.617	4.424.092	4.798.781	4.402.941	4.279.926	

## Producción total de trigo

REGIONES	1926	1927	1928	1929	1930
	Q. M.	Q. M.	Q. M.	Q. M.	Q. M.
Andalucía Occidental.....	3.468.487	4.019.879	3.012.415	4.408.453	4.490.410
Andalucía Oriental.....	3.214.556	3.600.781	3.104.741	3.469.684	3.350.210
Castilla la Vieja.....	6.956.627	6.659.464	4.811.662	8.330.569	7.081.710
Castilla la Nueva.....	6.820.359	6.229.052	5.106.632	7.132.900	5.804.410
Aragón.....	4.137.180	3.374.583	3.733.984	2.185.291	3.841.310
Levante.....	3.740.766	3.454.899	3.509.399	3.209.931	2.821.110
Leonesa.....	3.070.484	3.164.513	1.829.873	3.724.232	3.243.310
Cataluña y Baleares.....	2.818.369	3.148.789	3.053.954	2.886.882	2.658.210
Extremadura.....	2.263.708	2.280.099	2.044.676	3.426.319	3.532.210
Rioja y Navarra.....	1.923.219	1.668.895	1.781.510	1.719.405	1.774.110
Galicia.....	483.515	550.612	437.616	549.761	541.110
Vascongadas.....	546.218	543.657	540.292	643.043	481.110
Canarias.....	212.272	157.770	230.866	113.010	153.110
Asturias y Santander.....	242.485	262.187	179.966	179.592	137.110
<b>TOTALES.....</b>	<b>39.898.245</b>	<b>39.115.180</b>	<b>33.377.586</b>	<b>41.979.072</b>	<b>39.923.360</b>

**Cuadro núm. 38.**

**Orante el decenio 1926-1935**

AÑOS					Media del decenio	REGIONES
1931	1932	1933	1934	1935		
Q. M.	Q. M.	Q. M.	Q. M.	Q. M.	Q. M.	
4.425.311	5.740.292	2.307.136	6.255.806	2.919.492	4.105.346	Andalucía Occidental.
2.710.609	4.442.762	3.477.688	4.364.673	3.573.894	3.530.985	Andalucía Oriental.
7.243.818	8.727.760	7.128.235	7.839.434	8.263.060	7.304.539	Castilla la Vieja.
4.485.739	8.723.925	5.626.809	7.595.740	7.799.170	6.532.461	Castilla la Nueva.
3.284.204	4.161.660	3.303.894	5.019.832	3.242.033	3.628.419	Aragón.
1.995.569	3.677.013	3.979.997	4.216.689	2.815.834	3.342.126	Levante.
3.368.644	3.769.236	3.342.010	3.781.449	4.410.175	3.370.606	Leonesa.
2.869.024	3.424.179	2.958.746	3.095.632	3.081.853	2.999.611	Cataluña y Baleares.
2.864.203	3.287.879	2.230.828	4.617.277	2.939.144	2.948.629	Extremadura.
1.873.056	2.398.778	1.809.983	2.447.006	2.375.302	1.977.197	Rioja y Navarra.
634.320	854.872	648.401	729.270	662.423	609.212	Galicia.
518.056	612.635	542.830	591.719	626.337	564.907	Vascongadas.
177.789	153.211	92.715	139.233	115.514	154.548	Canarias.
134.988	159.349	172.600	155.073	172.850	179.646	Asturias y Santander.
36.585.330	50.133.551	37.621.872	50.848.833	42.997.081	41.248.232	

LA SUPERFICIE TOTAL SEMBRADA DE TRIGO  
EN EL AÑO 1934-35

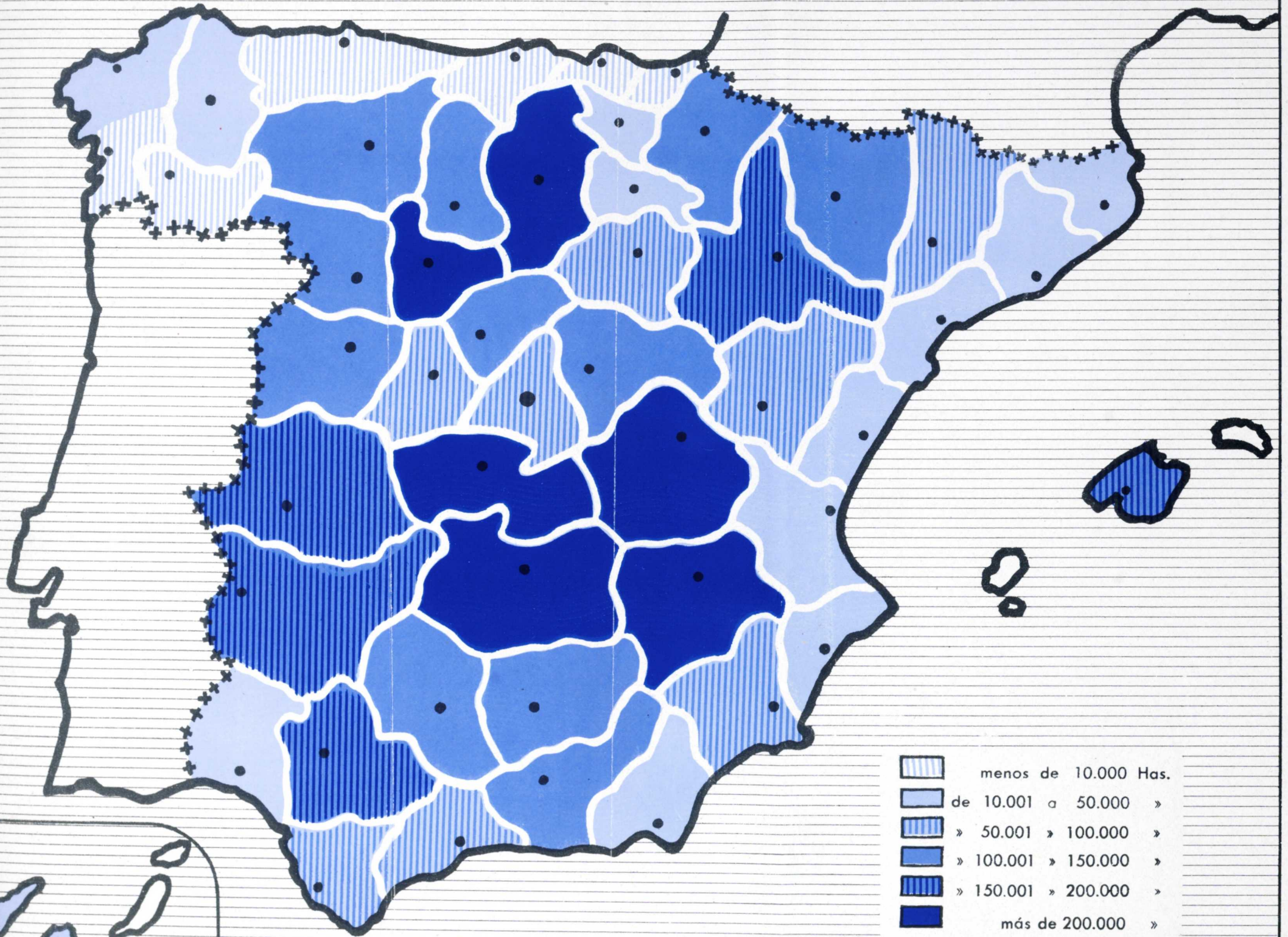

	menos de 10.000 Has.
	de 10.001 a 50.000 »
	» 50.001 » 100.000 »
	» 100.001 » 150.000 »
	» 150.001 » 200.000 »
	más de 200.000 »



PRODUCCIÓN TOTAL DE TRIGO EN SECANO Y REGADÍO  
EN 1935

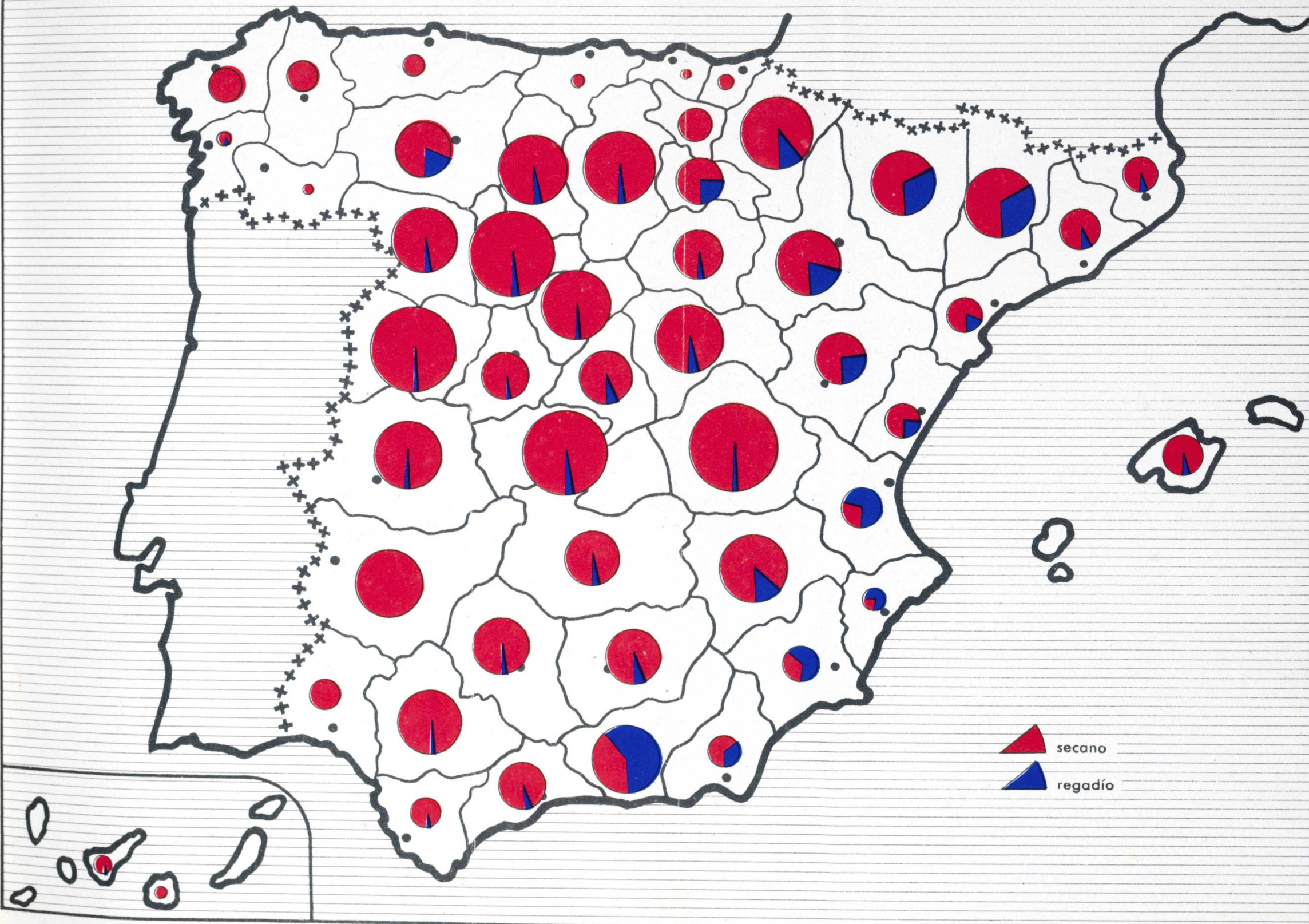

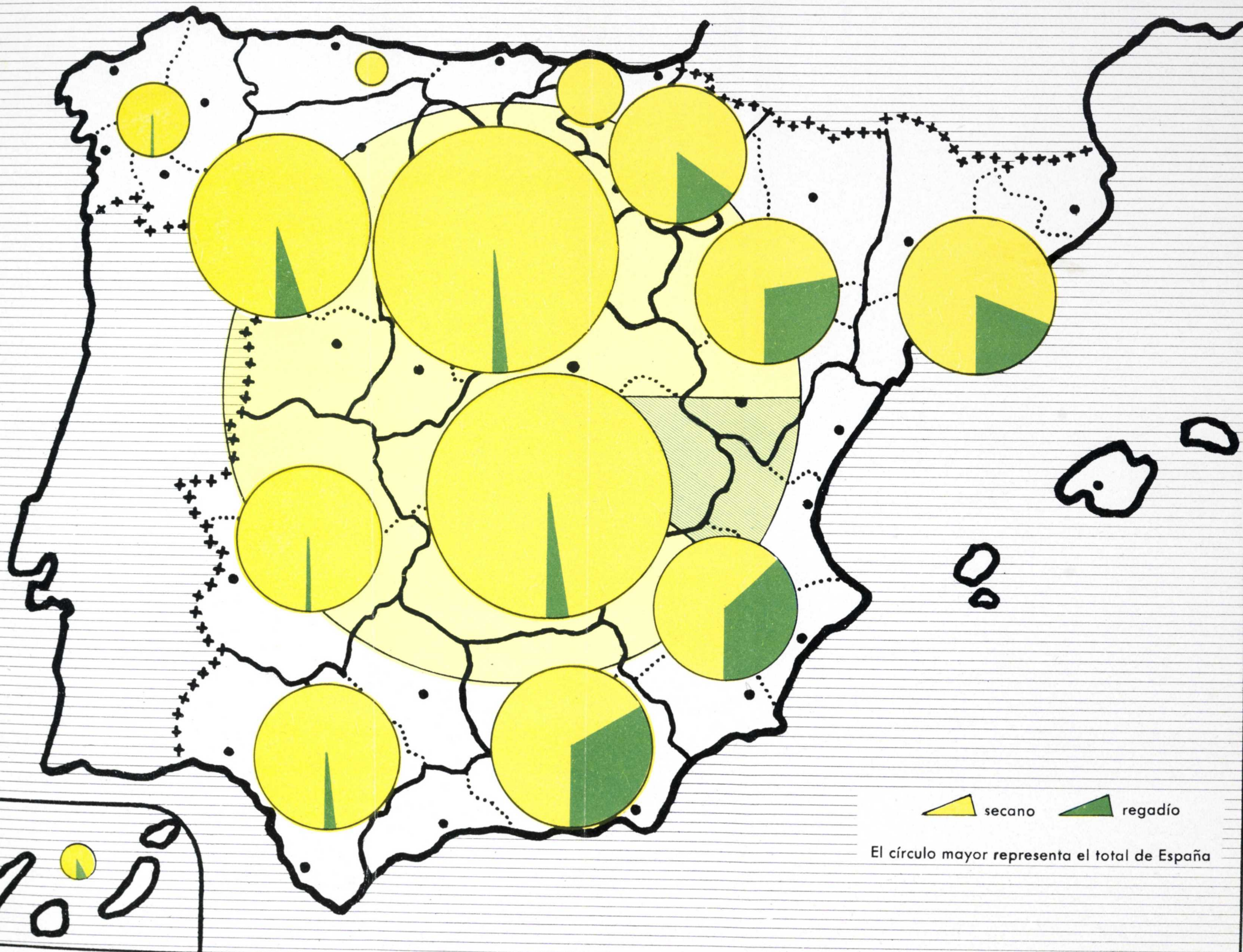

secano regadío

El círculo mayor representa el total de España

PROMEDIO DE LA PRODUCCION TOTAL DE TRIGO,  
POR REGIONES, EN EL DECENIO 1926-35

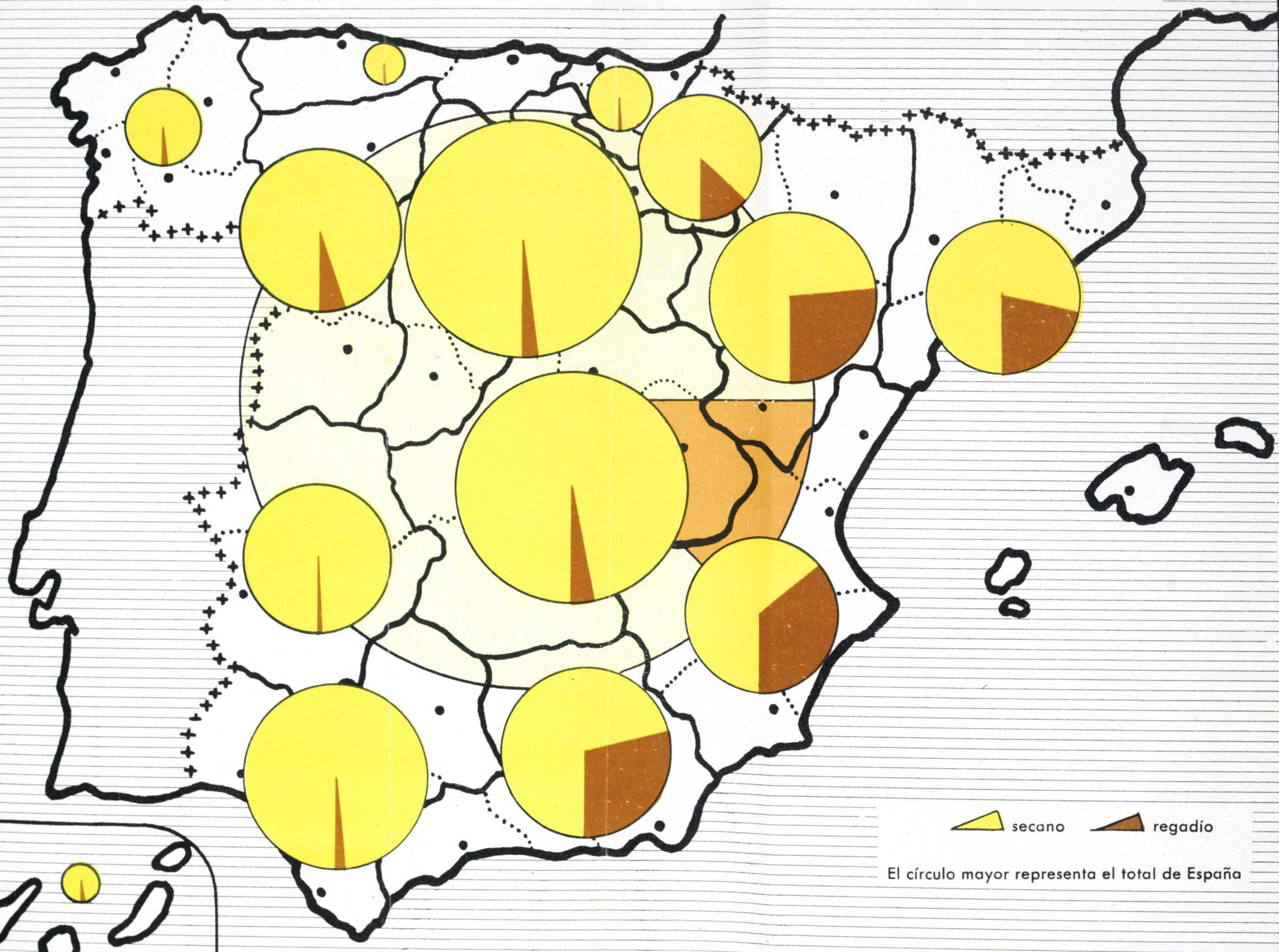

secano regadío

El círculo mayor representa el total de España



# LA SUPERFICIE TOTAL SEMBRADA DE CEBADA

EN EL AÑO 1934-35

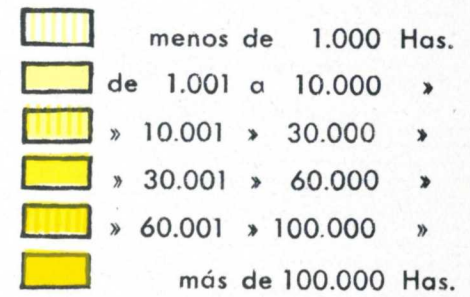
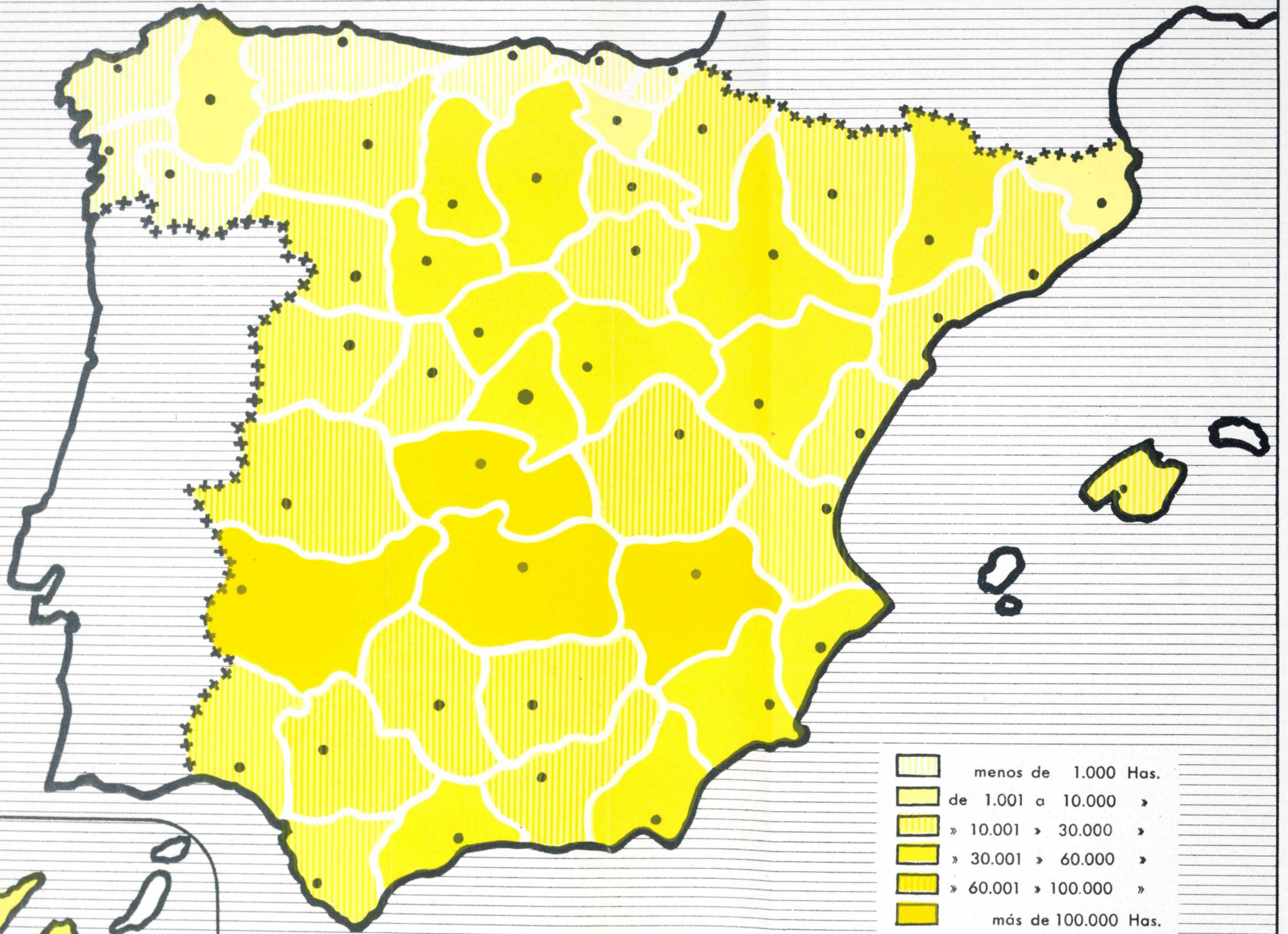

SUBSECRETARÍA DE AGRICULTURA  
SECCIÓN 4.ª  
ESTADÍSTICA Y ECONOMÍA AGRÍCOLA

PRODUCCION TOTAL DE CEBADA EN SECANO Y REGADIO  
EN 1935

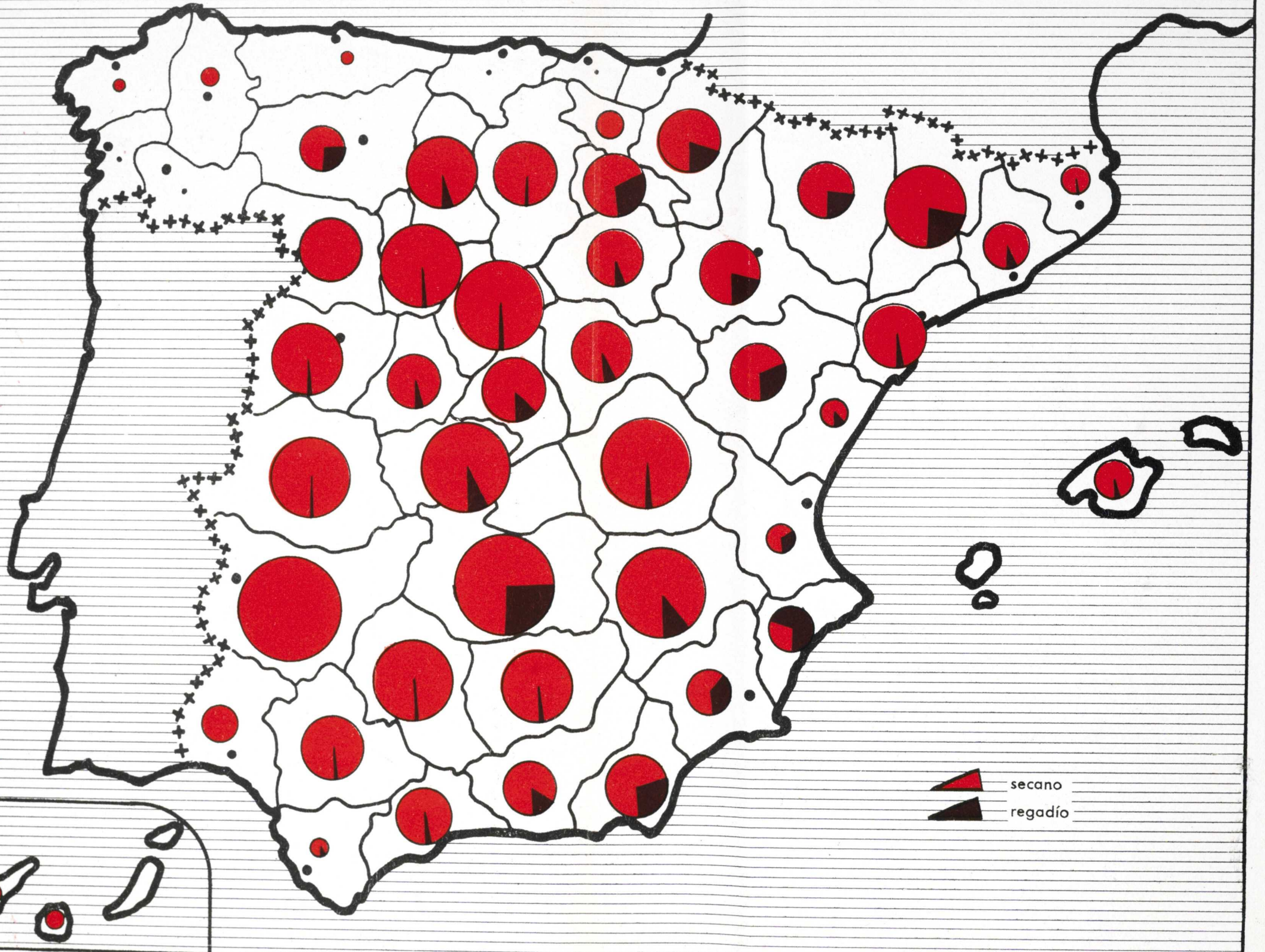

secano  
regadio

