

# CUADROS ESTADISTICOS DE LOS CEREALES DE OTOÑO Y PRIMAVERA

PROVINCIA	SECCION		REGADIO		SECCION		REGADIO		TOTAL		RE- GADIO	TOTAL	
	Grano	Paja	Grano	Paja	Grano	Paja	Grano	Paja	Grano	Paja			
	Q. M.	H. M.	Q. M.	H. M.	Q. M.	H. M.	Q. M.	H. M.	Q. M.	H. M.			
Alava	22 782	—	—	—	11 76	12 25	—	—	11 76	12 25	—	—	
Albacete	188 000	2 200	24 00	2 20	24 00	2 20	24 00	2 20	24 00	2 20	24 00	188 000	
Alcantara	10 000	2 012	21 28	2 00	21 28	2 00	21 28	2 00	21 28	2 00	21 28	10 000	
Almeria	21 072	2 880	41 25	4 00	41 25	4 00	41 25	4 00	41 25	4 00	41 25	21 072	
Avila	67 282	1 772	62 27	1 70	62 27	1 70	62 27	1 70	62 27	1 70	62 27	67 282	
Badajoz	124 100	—	1 214 100	—	1 214 100	—	1 214 100	—	1 214 100	—	1 214 100	124 100	
Batavia	47 000	1 000	47 000	1 000	47 000	1 000	47 000	1 000	47 000	1 000	47 000	47 000	
Barcelona	28 100	1 200	28 100	1 200	28 100	1 200	28 100	1 200	28 100	1 200	28 100	28 100	
Burgos	202 77	—	202 77	—	202 77	—	202 77	—	202 77	—	202 77	202 77	
Caceres	188 77	—	188 77	—	188 77	—	188 77	—	188 77	—	188 77	188 77	
Cadix	—	—	—	—	—	—	—	—	—	—	—	—	—
Castellon	—	—	—	—	—	—	—	—	—	—	—	—	—
Ciudad Real	128 200	—	128 200	—	128 200	—	128 200	—	128 200	—	128 200	128 200	
Cordoba	112 000	—	112 000	—	112 000	—	112 000	—	112 000	—	112 000	112 000	
Coruna	—	—	—	—	—	—	—	—	—	—	—	—	—
Cuenca	—	—	—	—	—	—	—	—	—	—	—	—	—
Gerona	—	—	—	—	—	—	—	—	—	—	—	—	—
Granada	122 270	—	122 270	—	122 270	—	122 270	—	122 270	—	122 270	122 270	
Guadalajara	—	—	—	—	—	—	—	—	—	—	—	—	—
Huesca	—	—	—	—	—	—	—	—	—	—	—	—	—
Huelva	—	—	—	—	—	—	—	—	—	—	—	—	—
Jalon	102 000	—	102 000	—	102 000	—	102 000	—	102 000	—	102 000	102 000	
Las Palmas	—	—	—	—	—	—	—	—	—	—	—	—	—
Ladrona	20 702	2 827	20 702	2 827	20 702	2 827	20 702	2 827	20 702	2 827	20 702	20 702	
Leida	71 000	—	71 000	—	71 000	—	71 000	—	71 000	—	71 000	71 000	
Laguna	22 222	—	22 222	—	22 222	—	22 222	—	22 222	—	22 222	22 222	
Lugo	12 000	—	12 000	—	12 000	—	12 000	—	12 000	—	12 000	12 000	
Madrid	87 700	—	87 700	—	87 700	—	87 700	—	87 700	—	87 700	87 700	
Málaga	87 127	—	87 127	—	87 127	—	87 127	—	87 127	—	87 127	87 127	
Murcia	28 200	—	28 200	—	28 200	—	28 200	—	28 200	—	28 200	28 200	
Navarra	107 900	—	107 900	—	107 900	—	107 900	—	107 900	—	107 900	107 900	
Orense	—	—	—	—	—	—	—	—	—	—	—	—	—
Oviedo	8 120	—	8 120	—	8 120	—	8 120	—	8 120	—	8 120	8 120	
Palencia	141 000	—	141 000	—	141 000	—	141 000	—	141 000	—	141 000	141 000	
Pontevedra	1 200	—	1 200	—	1 200	—	1 200	—	1 200	—	1 200	1 200	
Santander	140 000	—	140 000	—	140 000	—	140 000	—	140 000	—	140 000	140 000	
Sevilla	18 000	—	18 000	—	18 000	—	18 000	—	18 000	—	18 000	18 000	
Sociedad	4 112	—	4 112	—	4 112	—	4 112	—	4 112	—	4 112	4 112	
Teruel	121 000	—	121 000	—	121 000	—	121 000	—	121 000	—	121 000	121 000	
Toledo	181 200	—	181 200	—	181 200	—	181 200	—	181 200	—	181 200	181 200	
Tortosa	78 112	—	78 112	—	78 112	—	78 112	—	78 112	—	78 112	78 112	
Turis	30 000	—	30 000	—	30 000	—	30 000	—	30 000	—	30 000	30 000	
Turkey	22 000	—	22 000	—	22 000	—	22 000	—	22 000	—	22 000	22 000	
Tierras	220 222	—	220 222	—	220 222	—	220 222	—	220 222	—	220 222	220 222	
Valencia	24 000	—	24 000	—	24 000	—	24 000	—	24 000	—	24 000	24 000	
Valdavia	120 210	—	120 210	—	120 210	—	120 210	—	120 210	—	120 210	120 210	
Vizcaya	7 240	—	7 240	—	7 240	—	7 240	—	7 240	—	7 240	7 240	
Zamora	120 100	—	120 100	—	120 100	—	120 100	—	120 100	—	120 100	120 100	
Zaragoza	122 077	—	122 077	—	122 077	—	122 077	—	122 077	—	122 077	122 077	
TOTAL	4 225 000	222 222	4 225 000	222 222	4 225 000	222 222	4 225 000	222 222	4 225 000	222 222	4 225 000	4 225 000	

(Véanse los cuadros y cartogramas al final del tomo.)

PROVINCIAS	SUPERFICIE			PRODUCCION MEDIA POR HECTAREA				PRODUCCIO			
	SECANO	RE- GADIO	TOTAL	SECANO		REGADIO		SECANO		REGADIO	
				Grano	Paja	Grano	Paja	Grano	Paja	Grano	Paja
				Q. M.	Q. M.	Q. M.	Q. M.	Q. M.	Q. M.	Q. M.	Q. M.
Has.	Has.	Has.	Q. M.	Q. M.	Q. M.	Q. M.	Q. M.	Q. M.	Q. M.	Q. M.	
Alava.....	25.782	—	25.782	11,76	19,75	—	—	303.196	509.194	—	—
Albacete.....	189.800	8.250	198.050	3,00	2,75	24,00	33,00	569.400	521.950	198.000	272.250
Alicante.....	10.080	5.515	15.595	6,68	6,00	21,68	30,00	67.334	60.480	119.565	165.450
Almería.....	31.970	5.840	37.810	1,40	3,00	13,00	22,00	44.758	95.910	75.920	128.480
Avila.....	67.426	1.777	69.203	8,75	10,50	11,50	12,50	589.977	707.973	20.435	22.212
Badajoz.....	194.160	—	194.160	7,80	9,50	—	—	1.514.448	1.844.520	—	—
Baleares.....	47.000	1.050	48.050	4,50	11,00	12,50	19,00	211.500	517.000	13.125	19.950
Barcelona.....	34.400	1.560	35.960	16,00	24,00	22,00	30,00	550.400	825.600	34.320	46.800
Burgos.....	202.971	1.472	204.443	8,55	12,80	14,00	25,00	1.735.402	2.598.029	20.608	36.800
Cáceres.....	166.545	57	166.602	8,10	10,20	13,00	14,05	1.349.014	1.693.759	741	801
Cádiz.....	88.932	—	88.932	9,60	14,30	—	—	853.747	1.271.728	—	—
Castellón.....	38.500	4.400	42.900	4,50	6,80	19,00	25,00	173.250	261.800	83.600	110.000
Ciudad Real.....	198.500	1.250	199.750	4,00	6,50	8,00	10,00	794.000	1.290.250	10.000	12.500
Córdoba.....	112.000	650	112.650	9,35	12,82	15,00	23,08	1.047.200	1.435.840	9.750	15.002
Coruña.....	28.115	15	28.130	13,00	27,50	13,00	28,00	365.495	773.162	195	420
Cuenca.....	271.602	721	272.323	5,00	6,50	10,00	16,50	1.358.010	1.765.413	7.210	11.896
Gerona.....	31.790	960	32.750	11,00	16,00	14,00	25,00	349.690	508.640	13.440	24.000
Granada.....	125.870	33.120	158.990	3,50	6,50	20,90	24,50	440.545	818.155	692.208	811.440
Guadalajara.....	106.523	2.573	109.096	6,88	8,50	11,20	16,00	732.878	905.445	28.818	41.168
Guipúzcoa.....	6.700	—	6.700	13,50	20,00	—	—	90.450	134.000	—	—
Huelva.....	34.544	—	34.544	9,60	12,80	—	—	331.622	442.163	—	—
Huesca.....	95.860	25.930	121.790	9,37	18,00	12,00	25,40	898.208	1.725.480	311.160	659.622
Jaén.....	103.000	3.200	106.200	7,00	9,10	11,00	12,76	721.000	937.300	35.200	40.832
Las Palmas.....	11.778	190	11.968	5,50	11,00	9,00	15,00	64.779	129.558	1.710	2.850
León.....	92.744	9.897	102.641	10,00	13,50	14,20	18,00	927.440	1.252.044	140.537	178.146
Lérida.....	71.800	27.000	98.800	11,50	22,00	19,32	28,00	825.700	1.579.600	521.640	756.000
Logroño.....	32.352	6.280	38.632	13,00	18,00	17,00	24,00	420.576	582.336	106.760	150.720
Lugo.....	15.000	—	15.000	15,00	29,00	—	—	225.000	435.000	—	—
Madrid.....	67.736	1.636	69.372	6,90	8,10	15,55	18,00	467.378	548.662	25.440	29.448
Málaga.....	87.197	8.646	95.843	6,75	11,00	13,00	16,00	588.580	959.167	112.398	138.336
Murcia.....	58.200	17.320	75.520	2,20	2,50	16,50	25,00	128.040	145.500	285.780	433.000
Navarra.....	107.996	6.272	114.268	11,52	18,50	16,20	24,60	1.244.114	1.997.926	101.606	154.291
Orense.....	796	—	796	16,00	36,00	—	—	12.736	28.656	—	—
Oviedo.....	8.130	—	8.130	12,00	28,00	—	—	97.560	227.640	—	—
Palencia.....	141.600	2.361	143.961	8,00	14,20	12,00	17,00	1.132.800	2.010.720	28.332	40.137
Pontevedra.....	1.998	44	2.042	15,00	27,00	21,00	29,00	29.970	53.946	924	1.276
Salamanca.....	140.007	285	140.292	10,50	20,00	15,00	28,00	1.470.073	2.800.140	4.275	7.980
Santa Cruz Tenerife.....	18.000	330	18.330	6,00	9,00	10,00	18,00	108.000	162.000	3.300	5.940
Santander.....	4.113	—	4.113	9,10	13,50	—	—	37.428	55.525	—	—
Segovia.....	123.000	50	123.050	11,00	14,00	20,00	20,00	1.353.000	1.722.000	1.000	1.000
Sevilla.....	181.390	263	181.653	12,00	14,00	24,00	29,00	2.176.680	2.539.460	6.312	7.627
Soria.....	78.111	1.322	79.433	8,70	9,00	18,00	16,00	679.566	702.999	23.796	21.152
Tarragona.....	30.049	4.376	34.425	9,00	19,80	18,00	27,00	270.441	594.970	78.768	118.152
Teruel.....	65.000	9.500	74.500	3,50	4,00	23,00	30,00	227.500	260.000	218.500	285.000
Toledo.....	252.742	2.560	255.302	4,05	5,67	15,00	21,00	1.023.605	1.433.047	38.400	53.760
Valencia.....	24.000	10.300	34.300	6,00	7,00	22,00	28,00	144.000	168.000	226.600	288.400
Valladolid.....	220.319	700	221.019	7,50	16,00	9,30	19,00	1.652.392	3.525.104	6.510	13.300
Vizcaya.....	7.540	—	7.540	16,50	22,00	—	—	124.410	165.880	—	—
Zamora.....	120.150	850	121.000	6,80	9,50	10,94	17,00	817.020	1.141.425	9.299	14.450
Zaragoza.....	153.077	15.236	168.313	8,65	17,50	20,00	32,00	1.324.116	2.678.847	304.720	487.552
TOTALES.....	4.326.895	223.758	4.550.653	7,55	11,45	17,52	25,06	32.664.428	49.548.943	3.920.902	5.608.140

(Véanse los gráficos y cartogramas al final del tomo.)

GO

Cuadro núm. 1.

NES		PRECIO DEL Q. M.		VALOR DE LA PRODUCCION						PROVINCIAS
TOTAL		Grano Ptas.	Paja Ptas.	SECAÑO		REGADIO		TOTAL		
Grano Q. M.	Paja Q. M.			Grano Pesetas	Paja Pesetas	Grano Pesetas	Paja Ptas.	Grano Pesetas	Paja Pesetas	
303.196	509.194	46,25	4 25	14.022.815	2.164.074	—	—	14.022.815	2.164.074	Alava.
767.400	794.200	48,00	8,50	27.331.200	2.314.125	9.504.000	4.436.575	36.835.200	6.750.700	Albacete.
186.899	225.930	48,00	9,00	3.232.032	544.320	5.739.120	1.489.050	8.971.152	2.033.370	Alicante
120.678	224.390	50,00	12,00	2.237.900	1.541.760	6.033.900	2.692.680	8.271.800	4.234.440	Almería
610.412	730.185	46,20	6,30	27.256.937	4.460.230	944.097	139.936	28.201.034	4.600.166	Avila.
1.514.448	1.844.520	46,00	4,50	69.664.608	8.300.340	—	—	69.664.608	8.300.340	Badajoz.
224.625	536.950	47,50	7,50	10.046.250	3.877.500	623.437	149.625	10.669.687	4.027.125	Baleares.
584.720	872.400	48,00	6,00	25.419.200	4.953.600	1.647.360	280.800	28.066.560	5.234.400	Barcelona.
1.756.010	2.634.829	46,50	3,00	80.696.193	7.794.087	958.272	110.400	81.654.465	7.904.487	Burgos.
1.349.755	1.699.560	46,00	3,50	62.054.644	5.945.656	34.086	2.803	62.088.730	5.948.459	Cáceres.
853.747	1.271.728	46,00	1,50	39.272.362	1.907.592	—	—	39.272.362	1.907.592	Cádiz.
256.850	371.800	47,00	8,50	8.142.750	2.225.300	3.929.200	935.000	12.071.950	3.160.300	Castellón.
804.000	1.302.750	48,00	6,00	38.112.000	7.741.500	480.000	75.000	38.592.000	7.816.500	Ciudad Real.
1.056.950	1.450.842	43,75	2,82	45.815.000	4.049.069	426.562	42.306	46.241.562	4.091.375	Córdoba.
365.690	773.582	53,10	11,00	19.407.784	8.504.782	10.354	4.620	19.418.138	8.509.402	Coruña.
1.365.220	1.777.309	47,50	6,70	64.505.475	11.828.267	342.475	79.703	64.847.950	11.907.970	Cuenca.
363.130	532.640	50,00	7,00	17.484.500	3.560.480	672.000	168.000	18.156.500	3.728.480	Gerona.
1.132.753	1.629.595	46,00	5,70	20.265.070	4.663.483	31.841.568	4.625.208	52.106.638	9.288.691	Granada.
761.696	946.613	46,01	4,00	33.719.717	3.621.780	1.325.916	164.672	35.045.633	3.786.452	Guadalajara.
90.450	134.000	48,00	8,00	4.341.600	1.072.000	—	—	4.341.600	1.072.000	Guipúzcoa.
331.622	442.163	43,50	3,00	14.425.557	1.326.489	—	—	14.425.557	1.326.489	Huelva.
1.209.368	2.385.102	47,92	2,00	43.042.127	3.450.960	14.910.787	1.319.244	57.952.914	4.770.204	Huesca.
756.200	978.132	46,00	7,00	33.166.000	6.561.100	1.619.200	285.824	34.785.200	6.846.924	Jaén.
66.489	132.408	40,00	12,00	2.591.160	1.554.696	68.400	34.200	2.659.560	1.588.896	Las Palmas.
1.067.977	1.430.190	46,44	4,30	43.070.314	5.392.389	6.526.538	766.028	49.596.852	6.158.417	León.
1.347.340	2.335.600	47,50	2,70	39.220.075	4.264.920	24.777.900	2.041.200	63.997.975	6.306.120	Lérida.
527.336	733.056	46,75	4,64	19.661.928	2.702.039	4.991.030	699.341	24.652.958	3.401.380	Logroño.
225.000	435.000	56,25	17,00	12.656.250	7.395.000	—	—	12.656.250	7.395.000	Lugo.
492.818	578.110	49,00	5,50	22.901.522	3.017.641	1.246.560	161.964	24.148.082	3.179.605	Madrid.
700.978	1.097.503	46,00	4,00	27.074.680	3.836.668	5.170.308	553.344	32.244.988	4.390.012	Málaga.
413.820	578.500	50,00	14,00	6.402.000	2.037.000	14.289.000	6.062.000	20.691.000	8.099.000	Murcia.
1.345.720	2.152.217	45,90	3,00	57.104.833	5.993.778	4.663.715	462.873	61.768.548	6.456.651	Navarra.
12.736	28.656	52,00	8,00	662.272	229.248	—	—	662.272	229.248	Orense.
97.560	227.640	52,00	10,00	5.073.120	2.276.400	—	—	5.073.120	2.276.400	Oviedo.
1.161.132	2.050.857	46,00	1,50	52.108.800	3.016.080	1.303.272	60.205	53.412.072	3.076.285	Palencia.
30.894	55.222	48,00	12,00	1.438.560	647.352	44.352	15.312	1.482.912	662.664	Pontevedra.
1.474.348	2.808.120	46,00	2,60	67.623.358	7.280.364	196.650	20.748	67.820.008	7.301.112	Salamanca.
111.300	167.940	42,00	12,00	4.536.000	1.944.000	138.600	71.280	4.674.600	2.015.280	S. C. Tenerife.
37.428	55.525	53,00	3,70	1.983.684	205.442	—	—	1.983.684	205.442	Santander.
1.354.000	1.723.000	47,00	4,00	63.591.000	6.888.000	47.000	4.000	63.638.000	6.892.000	Segovia.
2.182.992	2.547.087	46,00	7,00	100.127.280	17.776.220	290.352	53.389	100.417.632	17.829.609	Sevilla.
703.362	724.151	46,00	5,00	31.260.036	3.514.995	1.094.616	105.760	32.354.652	3.620.755	Soria.
349.209	713.122	47,50	6,00	12.845.947	3.569.820	3.741.480	708.912	16.587.427	4.278.732	Tarragona.
446.000	545.000	49,00	4,50	11.147.500	1.170.000	10.706.500	1.282.500	21.854.000	2.452.500	Teruel.
1.062.005	1.486.807	47,00	5,00	48.109.435	7.165.235	1.804.800	268.800	49.914.235	7.434.035	Toledo.
370.600	456.400	46,00	8,00	6.624.000	1.344.000	10.423.600	2.307.200	17.047.600	3.651.200	Valencia.
1.658.902	3.538.404	46,00	2,20	76.010.032	7.755.229	299.460	29.260	76.309.492	7.784.489	Valladolid.
124.410	165.880	46,25	9,00	5.753.962	1.492.920	—	—	5.753.962	1.492.920	Vizcaya.
826.319	1.155.875	46,00	3,50	37.582.920	3.994.987	427.754	50.575	38.010.674	4.045.562	Zamora.
1.628.836	3.166.399	49,00	4,00	64.881.684	10.715.388	14.931.280	1.950.208	79.812.964	12.665.596	Zaragoza.
36.585.330	55.157.083	46,87	4 61	1.526.704.073	219.588.305	188.225.501	34.710.545	1.714.929.574	254.298.850	TOTAL

PROVINCIAS	SUPERFICIE			PRODUCCION MEDIA POR HECTAREA				PRODUCCIO			
	SECANO	RE- GADIO	TOTAL	SECANO		REGADIO		SECANO		REGADIO	
				Grano	Paja	Grano	Paja	Grano	Paja	Grano	Paja
				Q. M.	Q. M.	Q. M.	Q. M.	Q. M.	Q. M.	Q. M.	Q. M.
Has.	Has.	Has.	Q. M.	Q. M.	Q. M.	Q. M.	Q. M.	Q. M.	Q. M.	Q. M.	
Alava	5.831	—	5.831	13,56	13,99	—	—	79.068	81.576	—	—
Albacete	119.150	4.268	123.418	5,00	3,50	26,80	32,50	595.750	417.025	114.382	138.710
Alicante	17.119	10.454	27.573	4,92	4,00	20,80	22,00	84.225	68.476	217.443	229.988
Almería	38.820	4.780	43.600	2,20	4,50	18,00	23,00	85.404	174.690	86.040	109.940
Ávila	16.137	733	16.870	17,35	7,90	21,30	8,25	279.977	127.482	15.613	6.047
Badajoz	135.620	—	135.620	10,30	11,00	—	—	1.396.886	1.491.820	—	—
Baleares	23.700	200	23.900	6,25	9,25	14,10	17,75	148.125	219.225	2.820	3.550
Barcelona	13.500	320	13.820	21,00	24,00	24,00	32,00	283.500	324.000	7.680	10.240
Burgos	42.860	356	43.216	7,30	10,00	18,00	33,00	312.878	428.600	6.408	11.748
Cáceres	71.566	139	71.705	9,55	8,50	12,00	13,15	683.455	608.311	1.668	1.828
Cádiz	16.874	—	16.874	11,60	15,90	—	—	195.738	268.297	—	—
Castellón	9.500	600	10.100	5,00	7,40	21,00	28,00	47.500	70.300	12.600	16.800
Ciudad Real	146.400	18.200	164.600	6,00	8,00	10,00	12,00	878.400	1.171.200	182.000	218.400
Córdoba	75.392	360	75.752	9,50	10,83	15,90	22,40	716.224	816.495	5.724	8.064
Coruña	391	2	393	13,30	30,00	13,30	30,00	5.200	11.730	27	60
Cuenca	64.860	383	65.243	14,00	16,80	18,00	24,00	908.040	1.089.648	6.894	9.192
Gerona	3.490	115	3.605	15,00	18,00	18,00	25,00	52.350	62.820	2.070	2.875
Granada	62.258	4.537	66.795	7,50	10,00	20,30	24,80	466.935	622.580	92.101	112.518
Guadalajara	29.678	1.522	31.200	11,30	10,50	14,10	12,70	335.361	311.619	21.460	19.329
Guipúzcoa	—	—	—	—	—	—	—	—	—	—	—
Huelva	13.435	—	13.435	10,80	14,30	—	—	145.098	192.120	—	—
Huesca	20.590	4.875	25.465	10,80	21,50	15,20	31,20	222.372	442.685	74.100	152.100
Jaén	92.000	950	92.950	6,50	7,80	11,20	12,66	598.000	717.600	10.640	12.027
Las Palmas	8.094	—	8.094	6,00	11,50	—	—	48.564	93.081	—	—
León	12.458	2.322	14.780	13,10	13,70	18,00	19,10	163.200	170.675	41.796	44.350
Lérida	28.670	11.000	39.670	15,36	18,00	20,50	23,00	440.371	516.060	225.500	253.000
Logroño	11.900	5.600	17.500	24,00	30,00	29,00	36,00	285.600	357.000	162.400	201.600
Lugo	1.700	—	1.700	17,00	32,00	—	—	28.900	54.400	—	—
Madrid	31.259	2.603	33.862	13,20	12,70	19,80	19,20	412.619	396.989	51.539	49.978
Málaga	36.721	5.541	42.262	7,00	12,00	17,00	20,00	257.047	440.652	94.197	110.820
Murcia	110.340	10.130	120.470	2,00	2,25	14,10	17,90	220.680	248.265	142.833	181.327
Navarra	16.852	2.216	19.068	17,38	26,30	27,03	35,80	292.888	443.208	59.898	79.333
Orense	312	—	312	20,00	38,00	—	—	6.240	11.856	—	—
Oviedo	500	—	500	10,00	23,00	—	—	5.000	11.500	—	—
Palencia	25.700	620	26.320	19,00	23,80	25,00	28,80	488.300	611.660	15.500	17.856
Pontevedra	48	12	60	15,00	25,00	20,00	27,00	720	1.200	240	324
Salamanca	19.411	466	19.877	24,50	38,00	42,00	60,00	475.569	737.618	19.572	27.960
Santa Cruz Tenerife	7.000	10	7.010	8,50	12,00	15,00	22,00	59.500	84.000	150	220
Santander	254	—	254	11,50	16,00	—	—	2.921	4.064	—	—
Segovia	41.500	62	41.562	18,00	20,00	25,00	25,00	747.000	830.000	1.550	1.550
Sevilla	76.623	64	76.687	16,00	19,00	34,00	30,00	1.225.968	1.455.837	2.176	1.920
Soria	25.139	920	26.059	14,36	12,00	22,00	17,00	360.996	301.668	20.240	15.640
Tarragona	26.108	1.107	27.215	18,00	25,00	21,00	26,50	469.944	652.700	23.247	29.335
Teruel	32.500	3.000	35.500	4,00	5,50	22,00	28,00	130.000	178.750	66.000	84.000
Toledo	110.597	4.694	115.291	11,80	11,80	22,10	22,10	1.305.045	1.305.045	103.737	103.737
Valencia	10.200	1.450	11.650	7,00	7,10	24,00	27,00	71.400	72.420	34.800	39.150
Valladolid	43.606	378	43.984	17,50	28,00	22,50	40,00	763.105	1.220.968	8.505	15.120
Vizcaya	—	—	—	—	—	—	—	—	—	—	—
Zamora	21.800	—	21.800	18,35	21,19	—	—	400.030	461.942	—	—
Zaragoza	49.562	6.318	55.880	9,80	14,00	24,00	31,50	485.708	693.868	151.632	199.017
TOTALES	1.768.025	111.307	1.879.332	9,99	11,92	18,73	22,64	17.667.801	21.073.725	2.085.182	2.519.653

(Véanse los gráficos y cartogramas al final del tomo.)

**A D A**

**Cuadro núm. 2.**

N E S		PRECIO DEL Q. M.		VALOR DE LA PRODUCCION						PROVINCIAS
TOTAL		Grano Ptas.	Paja Ptas.	SECANO		REGADIO		TOTAL		
Grano Q. M.	Paja Q. M.			Grano Pesetas	Paja Pesetas	Grano Pesetas	Paja Ptas.	Grano Pesetas	Paja Pesetas	
79.068	81.576	34,43	2,20	2.722.311	179.467	—	—	2.722.311	179.467	Alava.
710.132	555.735	33,00	8,50	19.659.750	3.544.712	3.774.606	1.179.035	23.434.356	4.723.747	Albacete.
301.668	298.464	33,00	9,00	2.779.425	616.284	7.175.619	2.069.892	9.955.044	2.686.176	Alicante
171.444	284.630	40,00	12,00	3.416.160	2.096.280	3.441.600	1.319.280	6.857.760	3.415.560	Almería
295.590	133.529	31,40	4,00	8.791.278	509.928	490.248	24.188	9.281.526	534.116	Avila.
1.396.886	1.491.820	31,00	3,80	43.303.466	5.668.916	—	—	43.303.466	5.668.916	Badajoz.
150.945	222.775	37,50	5,00	5.554.687	1.096.125	105.750	17.750	5.660.437	1.113.875	Baleares.
291.180	334.240	37,00	6,00	10.489.500	1.944.000	284.160	61.440	10.773.660	2.005.440	Barcelona.
319.286	440.348	33,90	2,50	10.606.564	1.071.500	217.231	29.370	10.823.795	1.100.870	Burgos.
685.123	610.139	29,00	2,25	19.820.195	1.368.700	48.372	4.113	19.868.567	1.372.813	Cáceres.
195.738	268.297	26,00	1,00	5.089.188	268.297	—	—	5.089.188	268.297	Cádiz.
60.100	87.100	34,00	7,50	1.615.000	527.250	428.400	126.000	2.043.400	653.250	Castellón.
1.060.400	1.389.600	30,00	6,00	26.352.000	7.027.200	5.460.000	1.310.400	31.812.000	8.337.600	Ciudad Real.
721.948	824.559	30,22	2,80	21.644.289	2.286.186	172.979	22.579	21.817.268	2.308.765	Córdoba.
5.227	11.790	37,00	9,40	192.400	110.262	999	564	193.399	110.826	Coruña.
914.934	1.098.840	34,50	5,00	31.327.380	5.448.240	237.843	45.960	31.565.223	5.494.200	Cuenca.
54.420	65.695	32,00	7,00	1.675.200	439.740	66.240	20.125	1.741.440	459.865	Gerona.
559.036	735.098	33,30	5,00	15.548.935	3.112.900	3.066.963	562.590	18.615.898	3.675.490	Granada.
356.821	330.948	33,71	3,50	11.305.019	1.090.666	723.417	67.651	12.028.436	1.158.317	Guadalajara.
145.098	192.120	33,50	2,00	4.860.783	384.240	—	—	4.860.783	384.240	Guipúzcoa.
296.472	594.785	33,78	1,75	7.511.726	774.699	2.503.098	266.175	10.014.824	1.040.874	Huelva.
608.640	729.627	35,00	6,00	20.930.000	4.305.600	372.400	72.162	21.302.400	4.377.762	Huesca.
48.564	93.081	29,00	13,00	1.408.356	1.210.053	—	—	1.408.356	1.210.053	Jaén.
204.996	215.025	33,33	4,20	5.439.456	716.835	1.393.061	186.270	6.832.517	903.105	Las Palmas.
665.871	769.060	32,00	2,00	14.091.872	1.032.120	7.216.000	506.000	21.307.872	1.538.120	León.
448.000	558.600	35,80	4,64	10.224.480	1.656.480	5.831.920	935.424	16.056.400	2.591.904	Lerida.
28.900	54.400	41,55	15,00	1.200.795	816.000	—	—	1.200.795	816.000	Logroño.
464.158	446.967	33,00	5,25	13.616.427	2.084.192	1.700.787	262.384	15.317.214	2.346.576	Lugo.
351.244	551.472	28,00	5,00	7.197.316	2.203.260	2.637.516	554.100	9.834.832	2.757.360	Madrid.
363.513	429.592	39,00	14,00	8.606.720	3.475.710	5.570.487	2.538.578	14.177.207	6.014.288	Málaga.
352.786	522.541	33,40	3,00	9.782.459	1.329.624	2.000.593	237.999	11.783.052	1.567.623	Murcia.
6.240	11.856	38,00	6,00	237.120	71.136	—	—	237.120	71.136	Navarra.
5.000	11.500	36,00	9,00	180.000	103.500	—	—	180.000	103.500	Orense.
503.800	629.516	31,00	1,50	15.137.300	917.490	480.500	26.784	15.617.800	103.500	Oviedo.
960	1.524	39,00	9,00	28.080	10.800	9.360	2.916	37.440	13.716	Palencia.
495.141	765.578	31,83	2,17	15.137.361	1.600.631	622.977	60.673	15.760.338	1.661.304	Pontevedra.
59.650	84.220	35,00	9,00	2.082.500	756.000	5.250	1.980	2.087.750	757.980	Salamanca.
2.921	4.064	38,00	3,70	110.998	15.037	—	—	110.998	15.037	S. C. Tenerife.
748.550	831.550	33,00	4,00	24.651.000	3.320.000	51.150	6.200	24.702.150	15.037	Santander.
1.228.144	1.457.757	30,00	6,00	36.779.040	8.735.022	65.280	11.520	36.844.320	15.037	Segovia.
381.236	317.308	37,50	3,25	13.537.350	980.421	759.000	50.830	14.296.350	3.326.200	Sevilla.
493.191	682.035	36,00	4,50	16.917.984	2.937.150	836.892	132.007	17.754.876	8.746.542	Soria.
196.000	262.750	29,50	4,50	3.835.000	804.375	1.947.000	378.000	5.782.000	1.031.251	Taragona.
1.408.782	1.408.782	32,00	5,00	41.761.440	6.525.225	3.319.584	518.685	45.081.024	3.069.157	Teruel.
106.200	111.570	36,00	7,00	2.570.400	506.940	1.252.800	274.050	3.823.200	1.182.375	Toledo.
771.610	1.236.088	29,30	1,90	22.358.976	2.319.839	249.196	28.728	22.608.172	7.043.910	Valencia.
400.030	461.942	32,00	3,25	12.800.960	1.501.311	—	—	12.800.960	780.990	Valladolid.
637.340	892.885	32,50	3,50	15.785.510	2.428.538	4.928.040	696.559	20.713.550	2.348.567	Vizcaya.
19.752.983	23.593.378	32,41	4,51	570.674.156	91.928.881	69.447.318	14.608.961	640.121.474	1.501.311	Zamora.
									3.125.097	Zaragoza.

PROVINCIAS	SUPERFICIE			PRODUCCION MEDIA POR HECTAREA				PRODUCCION			
	SECANO	RE-GADIO	TOTAL	SECANO		REGADIO		SECANO		REGADIO	
				Grano	Paja	Grano	Paja	Grano	Paja	Grano	Paja
	Has.	Has.	Has.	Q. M.	Q. M.	Q. M.	Q. M.	Q. M.	Q. M.	Q. M.	Q. M.
Alava	107	—	107	11,30	22,68	—	—	1.209	2.427	—	—
Albacete	13.472	—	13.472	0,60	0,70	—	—	8.083	9.430	—	—
Alicante	29	2	31	4,00	4,00	16,00	19,00	116	116	32	38
Almería	4.290	—	4.290	1,50	2,30	—	—	6.435	9.867	—	—
Avila	29.954	96	30.050	6,28	6,45	8,55	10,30	188.111	193.203	821	989
Badajoz	6.305	—	6.305	5,10	7,20	—	—	32.155	45.396	—	—
Baleares	8	—	8	5,00	9,50	—	—	40	76	—	—
Barcelona	1.980	30	2.010	16,00	20,00	18,00	21,00	31.680	39.600	540	630
Burgos	12.508	—	12.508	6,40	13,00	—	—	80.051	162.604	—	—
Cáceres	19.971	9	19.980	6,32	7,55	10,00	11,40	126.217	150.781	90	103
Cádiz	41	—	41	6,10	8,20	—	—	250	336	—	—
Castellón	80	—	80	3,80	5,50	—	—	304	440	—	—
Ciudad Real	6.300	—	6.300	4,00	4,00	—	—	25.200	25.200	—	—
Córdoba	613	—	613	2,95	4,72	—	—	1.808	2.893	—	—
Coruña	21.845	—	21.845	10,10	25,00	—	—	220.634	546.125	—	—
Cuenca	23.823	—	23.823	3,50	5,60	—	—	83.380	133.409	—	—
Gerona	1.980	265	2.245	10,00	15,00	15,00	25,00	19.800	29.700	3.975	6.625
Granada	6.030	391	6.421	4,40	6,00	13,50	17,50	26.532	36.180	5.278	6.842
Guadalajara	8.427	—	8.427	7,00	8,30	—	—	58.989	69.944	—	—
Guipúzcoa	—	—	—	—	—	—	—	—	—	—	—
Huelva	394	—	394	6,00	7,50	—	—	2.364	2.955	—	—
Huesca	2.760	—	2.760	8,60	15,00	—	—	23.736	41.400	—	—
Jaén	2.400	—	2.400	4,60	5,52	—	—	11.040	13.248	—	—
Las Palmas	476	—	476	8,50	11,00	—	—	4.046	5.236	—	—
León	78.105	206	78.311	2,60	16,20	14,30	21,00	749.808	1.265.301	2.946	4.326
Lérida	3.920	82	4.002	12,00	16,80	17,00	22,00	47.040	65.856	1.394	1.804
Logroño	2.463	—	2.463	9,00	17,00	—	—	22.167	41.871	—	—
Lugo	60.000	—	60.000	16,00	29,00	—	—	960.000	1.740.000	—	—
Madrid	12.145	181	12.326	6,60	7,40	10,56	12,06	80.157	89.873	1.911	2.183
Málaga	96	—	96	9,00	15,00	—	—	864	1.440	—	—
Murcia	1.050	—	1.050	2,50	2,70	—	—	2.625	2.835	—	—
Navarra	1.391	23	1.414	9,09	15,00	11,55	18,50	12.644	20.865	266	425
Orense	37.677	—	37.677	19,00	40,00	—	—	715.863	1.507.080	—	—
Oviedo	4.400	—	4.400	11,00	27,00	—	—	48.400	118.800	—	—
Palencia	13.102	—	13.102	10,00	12,00	—	—	131.020	157.224	—	—
Pontevedra	10.054	217	10.271	16,00	27,00	22,00	29,00	160.864	271.458	4.774	6.293
Salamanca	55.733	27	55.760	6,50	14,00	8,00	15,50	362.264	780.262	216	418
Santa Cruz Tenerife	450	—	450	4,00	10,00	—	—	1.800	4.500	—	—
Santander	421	—	421	8,00	15,00	—	—	3.368	6.315	—	—
Segovia	18.600	5	18.605	7,00	13,00	12,00	20,00	130.200	241.800	60	100
Sevilla	1.953	—	1.953	7,00	8,00	—	—	13.671	15.624	—	—
Soria	11.802	98	11.900	5,92	13,00	9,00	22,00	69.868	153.426	882	2.156
Tarragona	150	46	196	15,00	16,00	16,00	19,00	2.250	2.400	736	874
Teruel	33.000	—	33.000	3,30	4,50	—	—	108.900	148.500	—	—
Toledo	12.890	17	12.907	3,48	5,57	12,00	19,20	44.847	71.797	204	326
Valencia	700	—	700	6,00	8,50	—	—	4.200	5.950	—	—
Valladolid	3.901	—	3.901	5,00	8,00	—	—	19.505	31.208	—	—
Vizcaya	—	—	—	—	—	—	—	—	—	—	—
Zamora	78.000	—	78.000	8,33	14,00	—	—	649.740	1.092.000	—	—
Zaragoza	5.989	—	5.989	7,00	10,50	—	—	41.923	62.884	—	—
TOTALES	611.785	1.695	613.480	8,72	15,40	14,23	20,14	5.336.168	9.419.835	24.125	34.132

(Véanse los gráficos y cartogramas al final del tomo.)



PROVINCIAS	SUPERFICIE			PRODUCCION MEDIA POR HECTAREA				PRODUCCION			
	SECANO	RE-GADIO	TOTAL	SECANO		REGADIO		SECANO		REGADIO	
				Grano	Paja	Grano	Paja	Grano	Paja	Grano	Paja
	Has.	Has.	Has.	Q. M.	Q. M.	Q. M.	Q. M.	Q. M.	Q. M.	Q. M.	Q. M.
Alava	3.465	—	3.465	9,08	11,08	—	—	31.462	38.392	—	—
Albacete	32.525	390	32.915	0,50	0,40	18,20	24,50	16.262	13.010	7.098	9.555
Alicante	2.616	522	3.138	3,60	3,50	17,00	19,00	9.418	9.156	8.874	9.918
Almería	1.470	230	1.700	2,00	3,00	12,00	18,00	2.940	4.410	2.760	4.140
Avila	2.863	—	2.863	4,83	4,60	—	—	13.828	13.170	—	—
Badajoz	92.720	—	92.720	9,90	9,30	—	—	917.928	862.296	—	—
Baleares	20.800	100	20.900	4,70	9,00	11,75	18,50	97.760	187.200	1.175	1.850
Barcelona	5.620	260	5.880	17,00	19,00	21,00	24,00	95.540	106.780	5.460	6.240
Burgos	25.774	38	25.812	5,12	6,00	10,00	15,00	131.963	154.644	380	570
Cáceres	93.362	—	93.362	5,90	6,25	—	—	550.836	583.512	—	—
Cádiz	11.567	—	11.567	9,70	11,20	—	—	112.200	129.550	—	—
Castellón	1.900	20	1.920	4,00	6,00	16,00	22,00	7.600	11.400	320	440
Ciudad Real	15.900	—	15.900	5,00	7,00	—	—	79.500	111.300	—	—
Córdoba	20.787	—	20.787	7,50	8,30	—	—	155.902	172.532	—	—
Coruña	607	3	610	8,70	31,00	8,70	31,00	5.281	18.817	26	93
Cuenca	78.796	—	78.796	2,50	2,75	—	—	196.990	216.689	—	—
Gerona	9.985	206	10.191	15,00	18,00	18,00	25,00	149.775	179.730	3.708	5.150
Granada	4.122	216	4.338	6,40	8,40	18,90	23,90	26.381	34.625	4.082	5.162
Guadalajara	31.302	205	31.507	7,60	8,10	10,30	11,50	237.895	253.546	2.111	2.357
Guipúzcoa	—	—	—	—	—	—	—	—	—	—	—
Huelva	18.639	—	18.639	13,20	16,70	—	—	246.035	311.271	—	—
Huesca	8.350	1.585	9.935	10,30	17,00	15,70	31,30	86.005	141.950	24.884	49.610
Jaén	1.600	—	1.600	5,50	6,60	—	—	8.800	10.560	—	—
Las Palmas	95	—	95	6,00	10,00	—	—	570	950	—	—
León	7.386	37	7.423	10,60	13,30	14,40	17,80	78.292	98.234	533	659
Lérida	8.900	4.154	13.054	11,00	15,00	15,00	17,50	97.900	133.500	62.310	72.695
Logroño	3.710	525	4.235	17,00	21,00	22,00	28,00	63.070	77.910	11.550	14.700
Lugo	1.200	—	1.200	14,00	25,00	—	—	16.800	30.000	—	—
Madrid	18.170	38	18.208	5,67	6,90	13,77	15,37	103.024	125.373	523	584
Málaga	5.107	100	5.207	7,00	11,00	17,00	20,00	35.749	56.177	1.700	2.000
Murcia	22.100	—	22.100	2,00	2,25	—	—	44.200	49.725	—	—
Navarra	16.150	880	17.030	11,93	20,00	20,37	28,30	192.669	323.000	17.926	24.904
Orense	—	—	—	—	—	—	—	—	—	—	—
Oviedo	65	—	65	9,00	16,00	—	—	585	1.040	—	—
Palencia	16.030	—	16.030	9,00	11,00	—	—	144.270	176.330	—	—
Pontevedra	12	106	118	15,00	24,00	19,00	26,00	180	288	2.014	2.756
Salamanca	14.968	2	14.970	14,00	29,00	19,00	39,00	209.552	434.072	38	78
Santa Cruz Tenerife	—	—	—	—	—	—	—	—	—	—	—
Santander	65	—	65	7,70	12,00	—	—	500	780	—	—
Segovia	3.200	—	3.200	7,00	10,00	—	—	22.400	32.000	—	—
Sevilla	31.375	20	31.395	15,00	14,00	33,00	29,00	470.625	439.250	660	580
Soria	25.150	43	25.193	3,88	5,00	12,00	16,00	97.582	125.750	516	688
Tarragona	3.257	283	3.540	15,00	18,50	17,00	20,00	48.855	60.254	4.811	5.660
Teruel	18.500	—	18.500	3,00	4,00	—	—	55.500	74.000	—	—
Toledo	59.375	45	59.420	7,98	5,59	18,00	12,60	473.812	331.906	810	567
Valencia	5.500	225	5.725	5,00	6,00	14,00	15,00	27.500	33.000	3.150	3.375
Valladolid	24.121	6	24.127	11,00	15,00	13,00	17,00	265.331	361.815	78	102
Vizcaya	—	—	—	—	—	—	—	—	—	—	—
Zamora	5.600	—	5.600	13,13	18,00	—	—	73.528	100.800	—	—
Zaragoza	17.353	1.157	18.510	8,70	12,10	23,50	26,60	150.971	209.971	27.189	30.776
TOTALES.....	792.159	11.396	803.555	7,39	8,64	17,08	22,39	5.853.766	6.840.665	194.686	255.209

(Véanse los gráficos y cartogramas incluidos al final del tomo.)



NA

Cuadro núm. 4.

NES		PRECIO DEL Q. M.		VALOR DE LA PRODUCCION						PROVINCIAS
TOTAL		Grano Ptas.	Paja Ptas.	SECANO		REGADIO		TOTAL		
Grano Q. M.	Paja Q. M.			Grano Pesetas	Paja Pesetas	Grano Pesetas	Paja Ptas.	Grano Pesetas	Paja Ptas.	
31.462	38.392	34,41	3,00	1.082.607	115.176	—	—	1.082.607	115.176	Alava.
23.360	22.565	30,00	7,50	487.860	97.575	21.294	71.625	509.154	169.200	Albacete.
18.292	19.074	33,00	7,00	310.794	64.092	292.842	69.426	603.636	133.518	Alicante
5.700	8.550	40,00	11,00	117.600	48.510	110.400	45.540	228.000	94.050	Almería
13.828	13.170	23,40	2,50	323.575	32.925	—	—	323.575	32.925	Avila.
917.928	862.296	24,50	2,40	22.489.236	2.069.510	—	—	22.489.236	2.069.510	Badajoz.
98.935	189.050	36,00	4,50	3.519.360	842.400	42.300	8.325	3.561.660	850.725	Baleares.
101.000	113.020	33,00	6,00	3.152.820	640.680	180.180	37.440	3.333.000	678.120	Barcelona.
132.343	155.214	31,00	1,50	4.090.853	231.966	11.780	8.550	4.102.633	240.516	Burgos.
550.836	583.512	24,00	1,50	13.220.064	875.268	—	—	13.220.064	875.268	Cáceres.
112.200	129.550	25,00	1,00	2.805.000	129.550	—	—	2.805.000	129.550	Cádiz.
7.920	11.840	32,00	7,00	243.200	79.800	10.240	3.080	253.440	82.880	Castellón.
79.500	111.300	28,00	6,00	2.226.000	667.800	—	—	2.226.000	667.800	Ciudad Real.
155.902	172.532	25,80	2,60	4.022.272	448.583	—	—	4.022.272	448.583	Córdoba.
5.307	18.910	35,30	9,90	186.419	186.288	918	3.283	187.337	189.571	Coruña.
196.990	216.689	33,00	4,50	6.500.670	975.100	—	—	6.500.670	975.100	Cuenca.
153.483	184.880	30,00	7,00	4.493.250	1.258.110	112.240	36.050	4.605.490	1.294.160	Gerona.
30.463	39.787	31,20	5,00	823.087	173.125	127.358	25.810	950.445	198.935	Granada.
240.006	255.903	27,84	2,25	6.622.997	570.478	58.770	5.303	6.681.767	575.781	Guadalajara.
—	—	—	—	—	—	—	—	—	—	Guipúzcoa
246.035	311.271	31,00	2,00	7.627.085	622.542	—	—	7.627.085	622.542	Huelva.
110.889	191.560	29,35	1,25	2.524.247	177.437	730.345	62.012	3.254.592	239.449	Huesca.
8.800	10.560	27,00	6,00	237.600	63.360	—	—	237.600	63.360	Jaén.
570	950	30,00	12,00	17.100	11.400	—	—	17.100	11.400	Las Palmas.
78.825	98.893	27,37	4,20	2.142.852	412.583	14.588	2.768	2.157.440	415.351	León.
160.210	206.195	31,00	2,70	3.034.900	360.450	1.931.610	196.276	4.966.510	556.726	Lérida.
74.620	92.610	31,43	4,64	1.982.290	361.502	363.016	68.208	2.345.306	429.710	Logroño.
16.800	30.000	38,00	14,00	638.400	420.000	—	—	638.400	420.000	Lugo.
103.547	125.957	33,00	4,75	3.399.792	595.522	17.226	2.774	3.417.018	598.296	Madrid.
37.449	58.177	26,00	4,00	929.474	224.708	44.200	8.000	973.674	232.708	Málaga.
44.200	49.725	37,00	14,00	1.635.400	696.150	—	—	1.635.400	696.150	Murcia.
210.595	347.904	39,00	3,00	7.514.091	969.000	699.114	74.712	8.213.205	1.043.712	Navarra.
—	—	—	—	—	—	—	—	—	—	Orense.
585	1.040	32,00	7,00	18.720	7.280	—	—	18.720	7.280	Oviedo.
144.270	176.330	27,00	1,00	3.895.290	176.330	—	—	3.895.290	176.330	Palencia.
2.194	3.044	37,00	8,50	6.860	2.448	74.518	23.426	81.378	25.874	Pontevedra.
209.590	434.150	28,00	1,74	5.867.456	755.285	1.064	136	5.868.520	755.421	Salamanca.
—	—	—	—	—	—	—	—	—	—	S. C. Tenerife.
500	780	35,00	3,00	17.500	2.340	—	—	17.500	2.340	Santander.
22.400	32.000	30,00	2,00	672.000	64.000	—	—	672.000	64.000	Segovia.
471.285	439.830	25,00	6,00	11.765.625	2.635.500	16.500	3.480	11.782.125	2.638.980	Sevilla.
98.098	126.438	33,25	4,50	3.244.601	565.875	17.157	3.096	3.261.758	568.971	Soria.
53.666	65.914	33,00	5,00	1.612.215	301.270	158.763	28.300	1.770.978	329.570	Tarragona.
55.500	74.000	27,00	4,50	1.498.500	333.000	—	—	1.498.500	333.000	Teruel.
474.622	332.473	30,00	3,00	14.214.360	995.718	24.300	1.701	14.238.660	997.419	Toledo.
30.650	36.375	30,00	7,00	825.000	231.000	94.500	23.625	919.500	254.625	Valencia.
265.409	361.917	27,70	2,00	7.349.669	723.630	2.161	204	7.351.830	723.834	Valladolid.
—	—	—	—	—	—	—	—	—	—	Vizcaya.
73.528	100.800	28,50	2,50	2.095.548	252.000	—	—	2.095.548	252.000	Zamora.
178.160	240.747	29,00	2,70	4.378.159	566.922	788.481	83.095	5.166.640	650.017	Zaragoza.
6.048.452	7.095.874	28,40	3,23	165.862.398	22.034.188	5.945.865	896.245	171.808.263	22.930.433	

PROVINCIAS	SUPERFICIE			PRODUCCION MEDIA POR H. <sup>a</sup>				PRODUCCIO			
	SE-	RE-	TOTAL	SECAÑO		REGADIO		SECAÑO		REGADIO	
	CANO	GADIO		Grano	Paja	Grano	Paja	Grano	Paja	Grano	Paja
	Has.	Has.	Has.	Q. M.	Q. M.	Q. M.	Q. M.	Q. M.	Q. M.	Q. M.	Q. M.
Alava.....	—	—	—	—	—	—	—	—	—	—	—
Albacete.....	315	—	315	2,50	2,50	—	—	787	787	—	—
Alicante.....	—	—	—	—	—	—	—	—	—	—	—
Almería.....	—	—	—	—	—	—	—	—	—	—	—
Avila.....	—	—	—	—	—	—	—	—	—	—	—
Badajoz.....	—	—	—	—	—	—	—	—	—	—	—
Baleares.....	—	—	—	—	—	—	—	—	—	—	—
Barcelona.....	20	—	20	14,00	20,00	—	—	280	400	—	—
Burgos.....	—	—	—	—	—	—	—	—	—	—	—
Cáceres.....	—	—	—	—	—	—	—	—	—	—	—
Cádiz.....	1.534	—	1.534	16,50	19,80	—	—	25.311	30.373	—	—
Castellón.....	—	—	—	—	—	—	—	—	—	—	—
Ciudad Real.....	—	—	—	—	—	—	—	—	—	—	—
Córdoba.....	4.039	—	4.039	7,00	8,67	—	—	28.273	35.018	—	—
Coruña.....	—	—	—	—	—	—	—	—	—	—	—
Cuenca.....	14.231	—	14.231	2,50	3,75	—	—	35.577	53.366	—	—
Gerona.....	12	—	12	15,00	18,00	—	—	180	216	—	—
Granada.....	—	—	—	—	—	—	—	—	—	—	—
Guadalajara.....	131	—	131	7,10	11,10	—	—	930	1.454	—	—
Guipúzcoa.....	—	—	—	—	—	—	—	—	—	—	—
Huelva.....	1.858	—	1.858	9,00	11,00	—	—	16.722	20.438	—	—
Huesca.....	910	—	910	6,70	8,00	—	—	6.097	7.280	—	—
Jaén.....	2.750	—	2.750	5,00	6,00	—	—	13.750	16.500	—	—
Las Palmas.....	—	—	—	—	—	—	—	—	—	—	—
León.....	—	—	—	—	—	—	—	—	—	—	—
Lérida.....	—	—	—	—	—	—	—	—	—	—	—
Logroño.....	—	—	—	—	—	—	—	—	—	—	—
Lugo.....	—	—	—	—	—	—	—	—	—	—	—
Madrid.....	82	—	82	5,16	6,00	—	—	423	492	—	—
Málaga.....	439	—	439	5,00	8,00	—	—	2.195	3.512	—	—
Murcia.....	—	—	—	—	—	—	—	—	—	—	—
Navarra.....	84	—	84	18,33	23,10	—	—	1.540	1.940	—	—
Orense.....	—	—	—	—	—	—	—	—	—	—	—
Oviedo.....	—	—	—	—	—	—	—	—	—	—	—
Palencia.....	—	—	—	—	—	—	—	—	—	—	—
Pontevedra.....	—	—	—	—	—	—	—	—	—	—	—
Salamanca.....	—	—	—	—	—	—	—	—	—	—	—
Santa Cruz Tenerife.....	—	—	—	—	—	—	—	—	—	—	—
Santander.....	—	—	—	—	—	—	—	—	—	—	—
Segovia.....	—	—	—	—	—	—	—	—	—	—	—
Sevilla.....	5.265	—	5.265	14,00	16,00	—	—	73.710	84.240	—	—
Soria.....	—	—	—	—	—	—	—	—	—	—	—
Tarragona.....	—	—	—	—	—	—	—	—	—	—	—
Teruel.....	—	—	—	—	—	—	—	—	—	—	—
Toledo.....	1.900	—	1.900	4,00	3,00	—	—	7.600	5.700	—	—
Valencia.....	16	—	16	6,00	8,50	—	—	96	136	—	—
Valladolid.....	—	—	—	—	—	—	—	—	—	—	—
Vizcaya.....	—	—	—	—	—	—	—	—	—	—	—
Zamora.....	—	—	—	—	—	—	—	—	—	—	—
Zaragoza.....	—	—	—	—	—	—	—	—	—	—	—
TOTALES.....	33.586	—	33.586	6,36	7,80	—	—	213.471	261.852	—	—

**A Ñ A**

**Cuadro núm. 5.**

N E S		PRECIO		VALOR DE LA PRODUCCION						PROVINCIAS
TOTAL		DEL Q. M.		SECAÑO		REGADIO		TOTAL		
Grano Q. M.	Paja Q. M.	Grano Ptas.	Paja Ptas.	Grano Pesetas	Paja Pesetas	Grano Ptas.	Paja Ptas.	Grano Pesetas	Paja Pesetas	
—	—	—	—	—	—	—	—	—	—	Alava.
787	787	32,00	7,00	25.184	5.509	—	—	25.184	5.509	Albacete.
—	—	—	—	—	—	—	—	—	—	Alicante.
—	—	—	—	—	—	—	—	—	—	Almería.
—	—	—	—	—	—	—	—	—	—	Avila.
—	—	—	—	—	—	—	—	—	—	Badajoz.
—	—	—	—	—	—	—	—	—	—	Baleares.
280	400	39,00	6,00	10.920	2.400	—	—	10.920	2.400	Barcelona.
—	—	—	—	—	—	—	—	—	—	Burgos.
25.311	30.373	25,00	1,00	632.775	30.373	—	—	632.775	30.373	Cáceres.
—	—	—	—	—	—	—	—	—	—	Cádiz.
—	—	—	—	—	—	—	—	—	—	Castellón.
28.273	35.018	26,13	1,43	738.773	54.076	—	—	738.773	54.076	Ciudad Real.
—	—	—	—	—	—	—	—	—	—	Córdoba.
35.577	53.366	32,50	2,00	1.156.255	106.732	—	—	1.156.255	106.732	Coruña.
180	216	29,00	7,00	5.220	1.512	—	—	5.220	1.512	Cuenca.
—	—	—	—	—	—	—	—	—	—	Gerona.
930	1.454	26,00	9,10	24.180	13.231	—	—	24.180	13.231	Granada.
—	—	—	—	—	—	—	—	—	—	Guadalajara.
16.722	20.438	35,00	1,00	585.270	20.438	—	—	585.270	20.438	Guipúzcoa.
6.097	7.280	36,00	2,00	219.492	14.560	—	—	219.492	14.560	Huelva.
13.750	16.500	30,00	5,00	412.500	82.500	—	—	412.500	82.500	Huesca.
—	—	—	—	—	—	—	—	—	—	Jaén.
—	—	—	—	—	—	—	—	—	—	Las Palmas.
—	—	—	—	—	—	—	—	—	—	León.
—	—	—	—	—	—	—	—	—	—	Lérida.
—	—	—	—	—	—	—	—	—	—	Logroño.
—	—	—	—	—	—	—	—	—	—	Lugo.
423	492	31,00	3,50	13.113	1.722	—	—	13.113	1.722	Madrid.
2.195	3.512	30,00	3,00	65.850	10.536	—	—	65.850	10.536	Málaga.
—	—	—	—	—	—	—	—	—	—	Murcia.
1.540	1.940	26,80	2,00	41.272	3.980	—	—	41.272	3.980	Navarra.
—	—	—	—	—	—	—	—	—	—	Orense.
—	—	—	—	—	—	—	—	—	—	Oviedo.
—	—	—	—	—	—	—	—	—	—	Palencia.
—	—	—	—	—	—	—	—	—	—	Pontevedra.
—	—	—	—	—	—	—	—	—	—	Salamanca.
—	—	—	—	—	—	—	—	—	—	S. C. Tenerife.
—	—	—	—	—	—	—	—	—	—	Santander.
—	—	—	—	—	—	—	—	—	—	Segovia.
73.710	84.240	26,00	6,00	1.916.460	505.440	—	—	1.916.460	505.440	Sevilla.
—	—	—	—	—	—	—	—	—	—	Soria.
—	—	—	—	—	—	—	—	—	—	Tarragona.
—	—	—	—	—	—	—	—	—	—	Teruel.
7.600	5.700	28,00	4,00	212.800	22.800	—	—	212.800	22.800	Toledo.
96	136	27,00	7,00	2.592	952	—	—	2.592	952	Valencia.
—	—	—	—	—	—	—	—	—	—	Valladolid.
—	—	—	—	—	—	—	—	—	—	Vizcaya.
—	—	—	—	—	—	—	—	—	—	Zamora.
—	—	—	—	—	—	—	—	—	—	Zaragoza.
213.471	261.852	28,40	3,35	6.062.656	876.761	—	—	6.062.656	876.761	TOTAL

PROVINCIAS	SUPERFICIE			PRODUCCION MEDIA POR H. <sup>a</sup>				PRODUCCIO			
	SE-	RE-	TOTAL	SECANO		REGADIO		SECANO		REGADIO	
	CANO	GADIO		Grano	Paja	Grano	Paja	Grano	Paja	Grano	Paja
	Has.	Has.	Q. M.	Q. M.	Q. M.	Q. M.	Q. M.	Q. M.	Q. M.	Q. M.	
Alava.....	—	—	—	—	—	—	—	—	—	—	—
Albacete.....	85	—	85	2,00	2,00	—	—	170	170	—	—
Alicante.....	—	—	—	—	—	—	—	—	—	—	—
Almería.....	—	—	—	—	—	—	—	—	—	—	—
Avila.....	—	—	—	—	—	—	—	—	—	—	—
Badajoz.....	—	—	—	—	—	—	—	—	—	—	—
Baleares.....	—	—	—	—	—	—	—	—	—	—	—
Barcelona.....	285	—	285	12,00	18,00	—	—	3.420	5.130	—	—
Burgos.....	—	—	—	—	—	—	—	—	—	—	—
Cáceres.....	—	—	—	—	—	—	—	—	—	—	—
Cádiz.....	—	—	—	—	—	—	—	—	—	—	—
Castellón.....	—	—	—	—	—	—	—	—	—	—	—
Ciudad Real.....	—	—	—	—	—	—	—	—	—	—	—
Córdoba.....	—	—	—	—	—	—	—	—	—	—	—
Coruña.....	—	—	—	—	—	—	—	—	—	—	—
Cuenca.....	3.630	—	3.630	4,00	5,60	—	—	14.520	20.328	—	—
Gerona.....	270	—	270	9,00	17,00	—	—	2.430	4.590	—	—
Granada.....	—	—	—	—	—	—	—	—	—	—	—
Guadalajara.....	89	—	89	7,30	8,30	—	—	650	739	—	—
Guipúzcoa.....	—	—	—	—	—	—	—	—	—	—	—
Huelva.....	—	—	—	—	—	—	—	—	—	—	—
Huesca.....	—	—	—	—	—	—	—	—	—	—	—
Jaén.....	—	—	—	—	—	—	—	—	—	—	—
Las Palmas.....	—	—	—	—	—	—	—	—	—	—	—
León.....	—	—	—	—	—	—	—	—	—	—	—
Lérida.....	—	—	—	—	—	—	—	—	—	—	—
Logroño.....	—	—	—	—	—	—	—	—	—	—	—
Lugo.....	60	—	60	14,00	28,00	—	—	840	1.680	—	—
Madrid.....	15	—	15	5,00	6,20	—	—	75	93	—	—
Málaga.....	—	—	—	—	—	—	—	—	—	—	—
Murcia.....	—	—	—	—	—	—	—	—	—	—	—
Navarra.....	—	—	—	—	—	—	—	—	—	—	—
Orense.....	—	—	—	—	—	—	—	—	—	—	—
Oviedo.....	—	—	—	—	—	—	—	—	—	—	—
Palencia.....	—	—	—	—	—	—	—	—	—	—	—
Pontevedra.....	—	—	—	—	—	—	—	—	—	—	—
Salamanca.....	—	—	—	—	—	—	—	—	—	—	—
Santa Cruz Tenerife.....	—	—	—	—	—	—	—	—	—	—	—
Santander.....	—	—	—	—	—	—	—	—	—	—	—
Segovia.....	—	—	—	—	—	—	—	—	—	—	—
Sevilla.....	—	—	—	—	—	—	—	—	—	—	—
Soria.....	—	—	—	—	—	—	—	—	—	—	—
Tarragona.....	—	—	—	—	—	—	—	—	—	—	—
Teruel.....	39.000	—	39.000	3,40	5,00	—	—	132.600	195.000	—	—
Toledo.....	197	—	197	7,50	9,75	—	—	1.477	1.921	—	—
Valencia.....	50	—	50	5,00	7,00	—	—	250	350	—	—
Valladolid.....	—	—	—	—	—	—	—	—	—	—	—
Vizcaya.....	—	—	—	—	—	—	—	—	—	—	—
Zamora.....	—	—	—	—	—	—	—	—	—	—	—
Zaragoza.....	—	—	—	—	—	—	—	—	—	—	—
<b>TOTALES....</b>	<b>43.681</b>	<b>—</b>	<b>43.681</b>	<b>3,58</b>	<b>5,27</b>	<b>—</b>	<b>—</b>	<b>156.432</b>	<b>230.001</b>	<b>—</b>	<b>—</b>

# UILLON

## Cuadro núm. 6.

N E S		PRECIO		VALOR DE LA PRODUCCION						PROVINCIAS
TOTAL		DEL Q. M.		SECANO		REGADIO		TOTAL		
Grano Q. M.	Paja Q. M.	Grano Ptas.	Paja Ptas.	Grano Pesetas	Paja Pesetas	Grano Ptas.	Paja Ptas.	Grano Pesetas	Paja Pesetas	
—	—	—	—	—	—	—	—	—	—	Alava.
170	170	38,00	8,00	6.460	1.360	—	—	6.460	1.360	Albacete.
—	—	—	—	—	—	—	—	—	—	Alicante.
—	—	—	—	—	—	—	—	—	—	Almería.
—	—	—	—	—	—	—	—	—	—	Avila.
—	—	—	—	—	—	—	—	—	—	Badajoz.
—	—	—	—	—	—	—	—	—	—	Baleares.
3.420	5.130	42,00	6,00	143.640	30.780	—	—	143.640	30.780	Barcelona.
—	—	—	—	—	—	—	—	—	—	Burgos.
—	—	—	—	—	—	—	—	—	—	Cáceres.
—	—	—	—	—	—	—	—	—	—	Cádiz.
—	—	—	—	—	—	—	—	—	—	Castellón.
—	—	—	—	—	—	—	—	—	—	Ciudad Real.
—	—	—	—	—	—	—	—	—	—	Córdoba.
—	—	—	—	—	—	—	—	—	—	Coruña.
14.520	20.328	41,70	3,00	605.484	60.984	—	—	605.484	60.984	Cuenca.
2.430	4.590	33,00	7,00	80.190	32.130	—	—	80.190	32.130	Gerona.
—	—	—	—	—	—	—	—	—	—	Granada.
650	739	39,00	2,50	25.350	1.847	—	—	25.350	1.847	Guadalajara.
—	—	—	—	—	—	—	—	—	—	Guipúzcoa.
—	—	—	—	—	—	—	—	—	—	Huelva.
—	—	—	—	—	—	—	—	—	—	Huesca.
—	—	—	—	—	—	—	—	—	—	Jaén.
—	—	—	—	—	—	—	—	—	—	Las Palmas.
—	—	—	—	—	—	—	—	—	—	León.
—	—	—	—	—	—	—	—	—	—	Lérida.
—	—	—	—	—	—	—	—	—	—	Logroño.
840	1.680	48,00	16,75	40.320	28.140	—	—	40.320	28.140	Lugo.
75	93	34,00	3,50	2.550	325	—	—	2.550	325	Madrid.
—	—	—	—	—	—	—	—	—	—	Málaga.
—	—	—	—	—	—	—	—	—	—	Murcia.
—	—	—	—	—	—	—	—	—	—	Navarra.
—	—	—	—	—	—	—	—	—	—	Orense.
—	—	—	—	—	—	—	—	—	—	Oviedo.
—	—	—	—	—	—	—	—	—	—	Palencia.
—	—	—	—	—	—	—	—	—	—	Pontevedra.
—	—	—	—	—	—	—	—	—	—	Salamanca.
—	—	—	—	—	—	—	—	—	—	S. C. Tenerife.
—	—	—	—	—	—	—	—	—	—	Santander.
—	—	—	—	—	—	—	—	—	—	Segovia.
—	—	—	—	—	—	—	—	—	—	Sevilla.
—	—	—	—	—	—	—	—	—	—	Soria.
—	—	—	—	—	—	—	—	—	—	Tarragona.
132.600	195.000	40,00	4,50	5.304.000	877.500	—	—	5.304.000	877.500	Teruel.
1.477	1.921	36,00	2,00	53.172	3.842	—	—	53.172	3.842	Toledo.
250	350	38,00	2,00	9.500	700	—	—	9.500	700	Valencia.
—	—	—	—	—	—	—	—	—	—	Valladolid.
—	—	—	—	—	—	—	—	—	—	Vizcaya.
—	—	—	—	—	—	—	—	—	—	Zamora.
—	—	—	—	—	—	—	—	—	—	Zaragoza.
156.432	230.001	40,09	4,51	6.270.666	1.037.608	—	—	6.270.666	1.037.608	TOTAL

# MAIZ PAR

PROVINCIAS	SUPERFICIE			PRODUCCION MEDIA POR HECTAREA				PRODUCCIO			
	SECANO	RE- GADIO	TOTAL	SECANO		REGADIO		SECANO		REGADIO	
				Grano	Paja	Grano	Paja	Grano	Paja	Grano	Paja
	Has.	Has.	Has.	Q. M.	Q. M.	Q. M.	Q. M.	Q. M.	Q. M.	Q. M.	Q. M.
Alava	2.700	—	2.700	17,02	21,08	—	—	45.954	56.916	—	—
Albacete	200	2.600	2.800	0,50	6,00	25,00	28,00	100	1.200	65.000	72.800
Alicante	1.340	1.998	3.338	0,00	0,00	20,00	12,00	—	—	39.960	23.976
Almería	360	3.490	3.850	5,00	8,00	18,00	22,50	1.800	2.880	62.820	78.525
Avila	240	37	277	4,20	8,00	18,50	14,25	1.008	1.920	684	527
Badajoz	686	58	744	3,80	4,50	15,00	10,30	2.607	3.087	870	597
Baleares	11	99	110	6,00	8,00	13,50	19,50	66	88	1.336	1.930
Barcelona	3.350	1.900	5.250	10,00	22,00	25,00	30,00	33.500	73.700	47.500	57.000
Burgos	570	430	1.000	10,30	13,00	15,00	29,00	5.871	7.410	6.450	12.470
Cáceres	1.326	518	1.844	5,90	9,60	13,70	18,70	7.823	12.730	7.097	9.687
Cádiz	7.157	727	7.884	6,00	8,00	10,00	12,00	42.942	57.256	7.270	8.724
Castellón	3.200	2.000	5.200	6,00	4,00	27,00	8,50	19.200	12.800	54.000	17.000
Ciudad Real	200	100	300	2,00	2,00	10,00	12,00	400	400	1.000	1.200
Córdoba	2.369	1.370	3.739	7,07	8,24	16,32	20,83	16.749	19.520	22.358	28.537
Coruña	61.108	825	61.933	15,00	41,00	17,20	43,00	916.620	2.505.428	14.190	35.475
Cuenca	705	170	875	4,00	8,50	14,00	21,00	2.820	5.992	2.380	3.570
Gerona	15.400	1.300	16.700	19,00	20,00	25,00	30,00	292.600	308.000	32.500	39.000
Granada	708	3.900	4.608	2,50	4,60	19,50	29,10	1.770	3.257	76.050	113.490
Guadalajara	201	74	275	6,10	10,30	17,50	22,00	1.226	2.070	1.295	1.628
Guipúzcoa	11.400	—	11.400	16,50	8,00	—	—	188.100	91.200	—	—
Huelva	2.350	—	2.350	8,00	10,00	—	—	18.800	23.500	—	—
Huesca	562	1.935	2.497	9,20	12,00	31,80	40,00	5.170	6.744	61.533	77.400
Jaén	563	2.500	3.063	2,50	3,75	12,00	18,00	1.407	2.111	30.000	45.000
Las Palmas	925	1.450	2.375	4,50	12,90	19,00	40,00	4.162	11.100	27.550	58.000
León	314	64	378	10,00	9,60	13,80	14,00	3.140	3.014	883	896
Lérida	562	4.428	4.990	3,00	7,00	24,00	46,00	1.686	3.934	106.272	203.688
Logroño	57	450	507	12,00	15,00	17,00	20,00	684	855	7.650	9.000
Lugo	24.000	—	24.000	13,00	24,00	—	—	312.000	576.000	—	—
Madrid	135	150	285	4,50	2,50	26,00	13,00	607	337	3.900	1.950
Málaga	1.159	3.389	4.548	8,00	11,00	23,00	19,00	9.272	12.749	77.947	64.391
Murcia	—	5.200	5.200	—	—	18,00	26,00	—	—	93.600	135.200
Navarra	6.782	691	7.473	21,34	58,00	24,83	65,90	144.728	393.356	17.157	45.537
Orense	6.598	12.707	19.305	14,00	20,00	20,00	25,00	92.372	131.960	254.140	317.675
Oviedo	42.125	—	42.125	14,00	65,00	—	—	589.750	2.738.125	—	—
Palencia	202	—	202	3,02	4,85	—	—	610	980	—	—
Pontevedra	71.500	17.840	89.340	17,00	26,00	27,00	46,00	1.215.500	1.859.000	481.680	820.640
Salamanca	149	20	169	6,50	10,00	15,00	22,00	968	1.490	300	440
Santa Cruz Tenerife	8.000	500	8.500	4,38	10,00	7,00	20,00	35.040	80.000	3.500	10.000
Santander	8.110	—	8.110	22,20	28,00	—	—	180.042	227.080	—	—
Segovia	—	—	—	—	—	—	—	—	—	—	—
Sevilla	36.304	1.621	37.925	8,00	15,00	32,00	40,00	290.432	544.560	51.872	64.840
Soria	47	43	90	8,00	10,00	10,00	20,00	376	470	430	860
Tarragona	40	1.776	1.816	11,00	36,00	19,00	43,00	440	1.440	33.744	76.368
Teruel	300	2.250	2.550	2,50	10,00	25,00	38,00	750	3.000	56.250	85.500
Toledo	—	800	800	—	—	15,20	6,10	—	—	12.160	4.880
Valencia	1.146	7.398	8.544	5,50	3,50	23,00	7,00	6.303	4.011	170.154	51.786
Valladolid	220	85	305	3,00	16,00	18,00	37,00	660	3.520	1.530	3.145
Vizcaya	9.422	—	9.422	20,00	27,50	—	—	188.440	259.105	—	—
Zamora	360	—	360	3,39	4,50	—	—	1.220	1.620	—	—
Zaragoza	300	3.790	4.090	2,50	4,00	21,50	19,00	750	1.200	81.485	72.010
TOTALES	335.463	90.683	426.146	13,97	29,98	22,24	29,28	4.686.465	10.057.115	2.016.497	2.655.342

# A GRANO

## Cuadro núm. 7.

NES		PRECIO DEL Q. M.		VALOR DE LA PRODUCCION						PROVINCIAS
TOTAL		Grano Ptas.	Paja Ptas.	SECANO		REGADIO		TOTAL		
Grano Q. M.	Paja Q. M.			Grano Pesetas	Paja Pesetas	Grano Pesetas	Paja Ptas.	Grano Pesetas	Paja Ptas.	
45.954	56.916	42,00	0,15	1.930.068	8.537	—	—	1.930.068	8.537	Alava.
65.100	74.000	41,00	1,00	4.100	1.200	2.665.000	72.800	2.669.100	74.000	Albacete.
39.960	23.976	40,00	1,00	—	—	1.598.400	23.976	1.598.400	23.976	Alicante
64.620	81.405	53,00	3,00	95.400	8.640	3.329.460	235.575	3.424.860	244.215	Almería
1.692	2.447	48,50	1,00	48.888	1.920	33.174	527	82.062	2.447	Avila.
3.477	3.684	41,50	1,00	108.190	3.087	36.105	597	144.295	3.684	Badajoz.
1.402	2.018	45,50	3,00	3.003	264	60.788	5.790	63.791	6.054	Baleares.
81.000	130.700	46,00	3,50	1.541.000	257.950	2.185.000	199.500	3.726.000	457.450	Barcelona.
12.321	19.880	44,50	1,00	261.259	7.410	287.025	12.470	548.284	19.880	Burgos.
14.920	22.417	39,00	1,00	305.097	12.730	276.783	9.687	581.880	22.417	Cáceres.
50.212	65.980	32,00	0,50	1.374.144	28.628	232.640	4.362	1.606.784	32.990	Cádiz.
73.200	29.800	40,00	5,00	763.000	64.000	2.160.000	85.000	2.928.000	149.000	Castellón.
1.400	1.600	40,00	1,00	16.000	400	40.000	1.200	56.000	1.600	Ciudad Real.
39.107	48.057	34,90	0,96	584.540	18.739	780.294	27.395	1.364.834	46.134	Córdoba.
930.810	2.540.903	42,50	3,60	38.956.350	9.019.541	603.075	127.710	39.559.425	9.147.251	Coruña.
5.200	9.562	40,00	1,00	112.800	5.992	95.200	3.570	208.000	9.562	Cuenca.
325.100	347.000	44,00	4,00	12.874.400	1.232.000	1.430.000	156.000	14.304.400	1.388.000	Gerona.
77.820	116.747	38,00	4,00	67.260	13.028	2.889.900	453.960	2.957.160	466.988	Granada.
2.521	3.698	46,00	1,00	56.396	2.070	59.570	1.628	115.966	3.698	Guadalajara
188.100	91.200	47,00	3,00	8.840.700	273.600	—	—	8.840.700	273.600	Guipúzcoa
18.800	23.500	38,00	3,00	714.400	70.500	—	—	714.400	70.500	Huelva.
66.703	84.144	42,00	1,00	217.140	6.744	2.584.386	77.400	2.801.526	84.144	Huesca.
31.407	47.111	35,00	1,00	49.245	2.111	1.050.000	45.000	1.099.245	47.111	Jaén.
31.712	69.100	25,00	8,00	104.050	88.800	688.750	464.000	792.800	552.800	Las Palmas.
4.023	3.910	48,00	3,00	150.720	9.042	42.384	2.688	193.104	11.730	León.
107.958	207.622	36,50	1,75	61.539	6.884	3.878.928	356.454	3.940.467	363.338	Lérida.
8.334	9.855	47,00	2,00	32.148	1.710	359.550	18.000	391.698	19.710	Logroño.
312.000	576.000	48,55	15,00	15.147.600	8.640.000	—	—	15.147.600	8.640.000	Lugo.
4.507	2.287	46,00	3,25	27.922	1.095	179.400	6.337	207.322	7.432	Madrid.
87.219	77.140	39,00	2,00	361.608	25.498	3.039.933	128.782	3.401.541	154.280	Málaga.
93.600	135.200	50,00	2,00	—	—	4.680.000	270.400	4.680.000	270.400	Murcia.
161.885	438.893	43,45	1,00	6.288.432	393.356	745.472	45.537	7.033.904	438.893	Navarra.
346.512	449.635	46,00	3,00	4.249.112	395.880	11.690.440	953.025	15.939.552	1.348.905	Orense.
589.750	2.738.125	44,50	3,00	26.243.875	8.214.375	—	—	26.243.875	8.214.375	Oviedo.
610	980	50,00	2,50	30.500	2.450	—	—	30.500	2.450	Palencia.
1.697.180	2.679.640	37,00	3,00	44.973.500	5.577.000	17.822.160	2.461.920	62.795.660	8.038.920	Pontevedra.
1.268	1.930	49,00	2,17	47.432	3.233	14.700	955	62.132	4.188	Salamanca.
38.540	90.000	33,00	6,00	1.156.320	480.000	115.500	60.000	1.271.820	540.000	S. C. Tenerife.
180.042	227.080	42,00	1,00	7.561.764	227.080	—	—	7.561.764	227.080	Santander.
—	—	—	—	—	—	—	—	—	—	Segovia.
342.304	609.400	35,00	1,00	10.165.120	544.560	1.815.520	64.840	11.980.640	609.400	Sevilla.
806	1.330	46,00	1,00	17.296	470	19.780	860	37.076	1.330	Soria.
34.184	77.808	41,00	2,50	18.040	3.600	1.383.504	190.920	1.401.544	194.520	Tarragona.
57.000	88.500	38,00	0,75	28.500	2.250	2.137.500	64.125	2.166.000	66.375	Teruel.
12.160	4.880	38,00	1,20	—	—	462.080	5.856	462.080	5.856	Toledo.
176.457	55.797	41,00	6,00	258.432	24.066	6.976.314	310.716	7.234.746	334.782	Valencia.
2.190	6.665	47,50	6,00	31.350	21.120	72.675	18.870	104.025	39.990	Valladolid.
188.440	259.105	42,00	4,00	7.914.480	1.036.420	—	—	7.914.480	1.036.420	Vizcaya.
1.220	1.620	48,00	2,00	58.560	3.240	—	—	58.560	3.240	Zamora.
82.235	73.210	40,00	2,00	30.000	2.400	3.259.400	144.020	3.289.400	146.420	Zaragoza.
6.702.962	12.712.457	41,13	3,45	193.886.680	36.743.620	81.780.790	7.112.452	275.667.470	43.856.072	

PROVINCIAS	SUPERFICIE			PRODUCCION MEDIA POR H. <sup>a</sup>				PRODUCCION			
	SE-	RE-	TOTAL	SECANO		REGADIO		SECANO		REGADIO	
	CANO	GADIO		Grano	Paja	Grano	Paja	Grano	Paja	Grano	Paja
	Has.	Has.	Has.	Q. M.	Q. M.	Q. M.	Q. M.	Q. M.	Q. M.	Q. M.	Q. M.
Alava.....	—	—	—	—	—	—	—	—	—	—	—
Albacete.....	—	300	300	—	—	41,00	50,00	—	—	12.300	—
Alicante.....	—	540	540	—	—	60,00	40,00	—	—	32.400	—
Almería.....	—	—	—	—	—	—	—	—	—	—	—
Avila.....	—	—	—	—	—	—	—	—	—	—	—
Badajoz.....	—	—	—	—	—	—	—	—	—	—	—
Baleares.....	—	155	155	—	—	35,00	19,00	—	—	5.425	2.94
Barcelona.....	—	135	135	—	—	67,00	52,00	—	—	9.045	7.020
Burgos.....	—	—	—	—	—	—	—	—	—	—	—
Cáceres.....	—	—	—	—	—	—	—	—	—	—	—
Cádiz.....	—	—	—	—	—	—	—	—	—	—	—
Castellón.....	—	1.420	1.420	—	—	58,00	33,00	—	—	82.360	46.860
Ciudad Real....	—	—	—	—	—	—	—	—	—	—	—
Córdoba.....	—	—	—	—	—	—	—	—	—	—	—
Coruña.....	—	—	—	—	—	—	—	—	—	—	—
Cuenca.....	—	—	—	—	—	—	—	—	—	—	—
Gerona.....	—	240	240	—	—	40,00	50,00	—	—	9.600	12.000
Granada.....	—	—	—	—	—	—	—	—	—	—	—
Guadalajara....	—	—	—	—	—	—	—	—	—	—	—
Guipúzcoa.....	—	—	—	—	—	—	—	—	—	—	—
Huelva.....	—	—	—	—	—	—	—	—	—	—	—
Huesca.....	—	—	—	—	—	—	—	—	—	—	—
Jaén.....	—	—	—	—	—	—	—	—	—	—	—
Las Palmas.....	—	—	—	—	—	—	—	—	—	—	—
León.....	—	—	—	—	—	—	—	—	—	—	—
Lérida.....	—	—	—	—	—	—	—	—	—	—	—
Logroño.....	—	—	—	—	—	—	—	—	—	—	—
Lugo.....	—	—	—	—	—	—	—	—	—	—	—
Madrid.....	—	—	—	—	—	—	—	—	—	—	—
Málaga.....	—	—	—	—	—	—	—	—	—	—	—
Murcia.....	—	305	305	—	—	37,00	40,00	—	—	11.285	12.200
Navarra.....	—	—	—	—	—	—	—	—	—	—	—
Orense.....	—	—	—	—	—	—	—	—	—	—	—
Oviedo.....	—	—	—	—	—	—	—	—	—	—	—
Palencia.....	—	—	—	—	—	—	—	—	—	—	—
Pontevedra....	—	—	—	—	—	—	—	—	—	—	—
Salamanca.....	—	—	—	—	—	—	—	—	—	—	—
Sta. C. Tenerife.	—	—	—	—	—	—	—	—	—	—	—
Santander.....	—	—	—	—	—	—	—	—	—	—	—
Segovia.....	—	—	—	—	—	—	—	—	—	—	—
Sevilla.....	—	277	277	—	—	67,00	21,00	—	—	18.559	5.817
Soria.....	—	—	—	—	—	—	—	—	—	—	—
Tarragona.....	—	13.477	13.477	—	—	49,00	58,00	—	—	660.373	781.660
Teruel.....	—	—	—	—	—	—	—	—	—	—	—
Toledo.....	—	—	—	—	—	—	—	—	—	—	—
Valencia.....	—	28.900	28.900	—	—	63,00	40,00	—	—	1.820.700	1.156.000
Valladolid.....	—	—	—	—	—	—	—	—	—	—	—
Vizcaya.....	—	—	—	—	—	—	—	—	—	—	—
Zamora.....	—	—	—	—	—	—	—	—	—	—	—
Zaragoza.....	—	—	—	—	—	—	—	—	—	—	—
TOTALES....	—	45.749	45.749	—	—	58,19	45,05	—	—	2.662.047	2.061.100



O Z

**Cuadro núm. 8.**

N O M B R E S		PRECIO DEL Q. M.		VALOR DE LA PRODUCCION						PROVINCIAS	
TOTAL		Grano Ptas.	Paja Ptas.	SECANO		REGADIO		TOTAL			
Grano Q. M.	Paja Q. M.			Grano Ptas.	Paja Ptas.	Grano Pesetas	Paja Pesetas	Grano Pesetas	Paja Pesetas		Grano Pesetas
											Alava.
											Albacete.
											Alicante.
											Almería.
											Avila.
											Badajoz.
											Baleares.
											Barcelona.
											Burgos.
											Cáceres.
											Cádiz.
											Castellón.
											Ciudad Real.
											Córdoba.
											Coruña.
											Cuenca.
											Gerona.
											Granada.
											Guadalajara.
											Guipúzcoa.
											Huelva.
											Huesca.
											Jaén.
											Las Palmas.
											León.
											Lérida.
											Logroño.
											Lugo.
											Madrid.
											Málaga.
											Murcia.
											Navarra.
											Orense.
											Oviedo.
											Palencia.
											Pontevedra.
											Salamanca.
											S. C. Tenerife
											Santander.
											Segovia.
											Sevilla.
											Soria.
											Tarragona.
											Teruel.
											Toledo.
											Valencia.
											Valladolid.
											Vizcaya.
											Zamora.
											Zaragoza.
0	2.662.047	2.061.108	33,72	1,25			89.714.074	2.575.634	89.714.074	2.575.634	TOTALES

PROVINCIAS	SUPERFICIE			PRODUCCION MEDIA POR H. <sup>a</sup>				P R O D U C C I O			
	SE- C A N O	RE- G A D I O	TOTAL	SECANO		REGADIO		SECANO		REGADIO	
				Grano	Paja	Grano	Paja	Grano	Paja	Grano	Paja
	Has.	Has.	Has.	Q. M.	Q. M.	Q. M.	Q. M.	Q. M.	Q. M.	Q. M.	Q. M.
Alava.....	179	—	179	10,52	17,60	—	—	1.883	3.150	—	—
Badajoz.....	128	—	128	5,10	7,50	—	—	653	960	—	—
Baleares.....	—	13	13	—	—	8,20	12,10	—	—	107	157
Barcelona.....	290	10	300	5,00	8,00	9,00	13,00	1.450	2.320	90	130
Gerona.....	1.015	12	1.027	5,00	7,00	6,00	10,00	5.075	7.105	72	120
Navarra.....	—	9	9	—	—	12,80	15,00	—	—	115	135
TOTALES...	1.612	44	1.656	5,62	8,40	8,73	12,32	9.061	13.535	384	542

PROVINCIAS	SUPERFICIE			PRODUCCION MEDIA POR H. <sup>a</sup>				P R O D U C C I O N I			
	SE- C A N O	RE- G A D I O	TOTAL	SECANO		REGADIO		SECANO		REGADIO	
				Grano	Paja	Grano	Paja	Grano	Paja	Grano	Paja
	Has.	Has.	Has.	Q. M.	Q. M.	Q. M.	Q. M.	Q. M.	Q. M.	Q. M.	Q. M.
Cádiz.....	348	—	348	7,50	9,00	—	—	2.610	3.132	—	—
Córdoba.....	300	—	300	5,05	6,86	—	—	1.515	2.058	—	—
Gerona.....	10	—	10	5,00	8,00	—	—	50	80	—	—
TOTALES...	658	—	658	6,34	8,01	—	—	4.175	5.270	—	—

**Cuadro núm. 9.**

N O M B R E S		PRECIO DEL Q. M.		VALOR DE LA PRODUCCION						PROVINCIAS
TOTAL		Grano Ptas.	Paja Ptas.	SECANO		REGADIO		TOTAL		
Grano Q. M.	Paja Q. M.			Grano Pesetas	Paja Ptas.	Grano Pesetas	Paja Ptas.	Grano Pesetas	Paja Pesetas	
1.883	3.150	50,00	4,00	94.150	12.600	—	—	94.150	12.600	Alava.
653	960	40,50	1,20	26.446	1.152	—	—	26.446	1.152	Badajoz.
107	157	46,00	3,25	—	—	4.922	510	4.922	510	Baleares.
1.540	2.450	49,00	2,00	71.050	4.640	4.410	260	75.460	4.900	Barcelona.
5.147	7.225	40,00	4,00	203.000	28.420	2.880	480	205.880	28.900	Gerona.
115	135	45,00	1,00	—	—	5.175	135	5.175	135	Navarra.
9.445	14.077	43,62	3,42	394.646	46.812	17.387	1.385	412.033	48.197	

**I N A**

**Cuadro núm. 10.**

N O M B R E S		PRECIO DEL Q. M.		VALOR DE LA PRODUCCION						PROVINCIAS
TOTAL		Grano Ptas.	Paja Ptas.	SECANO		REGADIO		TOTAL		
Grano Q. M.	Paja Q. M.			Grano Pesetas	Paja Ptas.	Grano Pesetas	Paja Ptas.	Grano Pesetas	Paja Pesetas	
2.610	3.132	34,00	0,50	88.740	1.566	—	—	88.740	1.566	Cádiz.
1.515	2.058	41,55	1,00	62.948	2.058	—	—	62.948	2.058	Córdoba.
50	80	40,00	4,00	2.000	320	—	—	2.000	320	Gerona.
4.175	5.270	36,81	0,75	153.688	3.944	—	—	153.688	3.944	

# P A N

PROVINCIAS	SUPERFICIE			PRODUCCION MEDIA POR H. <sup>a</sup>				P R O D U C C I O			
	SE- C A N O	RE- GADIO	TOTAL	SECANO		REGADIO		SECANO		REGADIO	
				Grano	Paja	Grano	Paja	Grano	Paja	Grano	Paja
	Has.	Has.	Has.	Q. M.	Q. M.	Q. M.	Q. M.	Q. M.	Q. M.	Q. M.	Q. M.
Alava.....	—	—	—	—	—	—	—	—	—	—	—
Albacete.....	—	—	—	—	—	—	—	—	—	—	—
Alicante.....	—	—	—	—	—	—	—	—	—	—	—
Almería.....	—	—	—	—	—	—	—	—	—	—	—
Avila.....	—	—	—	—	—	—	—	—	—	—	—
Badajoz.....	66	8	74	5,30	7,00	11,00	13,30	350	462	88	106
Baleares.....	—	—	—	—	—	—	—	—	—	—	—
Barcelona.....	20	—	20	10,00	12,00	—	—	200	240	—	—
Burgos.....	—	—	—	—	—	—	—	—	—	—	—
Cáceres.....	—	—	—	—	—	—	—	—	—	—	—
Cádiz.....	1.218	—	1.218	7,00	9,00	—	—	8.526	10.962	—	—
Castellón.....	—	—	—	—	—	—	—	—	—	—	—
Ciudad Real....	—	1.100	1.100	—	—	32,00	35,00	—	—	35.200	38.500
Córdoba.....	—	—	—	—	—	—	—	—	—	—	—
Coruña.....	—	—	—	—	—	—	—	—	—	—	—
Cuenca.....	—	—	—	—	—	—	—	—	—	—	—
Gerona.....	590	8	598	6,00	9,00	7,00	10,00	3.540	5.310	56	80
Granada.....	—	—	—	—	—	—	—	—	—	—	—
Guadalajara....	—	—	—	—	—	—	—	—	—	—	—
Guipúzcoa.....	—	—	—	—	—	—	—	—	—	—	—
Huelva.....	—	—	—	—	—	—	—	—	—	—	—
Huesca.....	—	—	—	—	—	—	—	—	—	—	—
Jaén.....	—	—	—	—	—	—	—	—	—	—	—
Las Palmas.....	—	—	—	—	—	—	—	—	—	—	—
León.....	—	—	—	—	—	—	—	—	—	—	—
Lérida.....	—	—	—	—	—	—	—	—	—	—	—
Logroño.....	—	—	—	—	—	—	—	—	—	—	—
Lugo.....	—	—	—	—	—	—	—	—	—	—	—
Madrid.....	—	—	—	—	—	—	—	—	—	—	—
Málaga.....	—	—	—	—	—	—	—	—	—	—	—
Murcia.....	—	—	—	—	—	—	—	—	—	—	—
Navarra.....	—	—	—	—	—	—	—	—	—	—	—
Orense.....	—	—	—	—	—	—	—	—	—	—	—
Oviedo.....	—	—	—	—	—	—	—	—	—	—	—
Palencia.....	—	—	—	—	—	—	—	—	—	—	—
Pontevedra....	—	—	—	—	—	—	—	—	—	—	—
Salamanca.....	—	—	—	—	—	—	—	—	—	—	—
Sta. C. Tenerife.	—	—	—	—	—	—	—	—	—	—	—
Santander.....	—	—	—	—	—	—	—	—	—	—	—
Segovia.....	—	—	—	—	—	—	—	—	—	—	—
Sevilla.....	—	—	—	—	—	—	—	—	—	—	—
Soria.....	—	—	—	—	—	—	—	—	—	—	—
Tarragona.....	—	—	—	—	—	—	—	—	—	—	—
Teruel.....	—	—	—	—	—	—	—	—	—	—	—
Toledo.....	—	—	—	—	—	—	—	—	—	—	—
Valencia.....	12	110	122	4,00	5,00	16,00	17,00	48	60	1.760	1.870
Valladolid.....	—	—	—	—	—	—	—	—	—	—	—
Vizcaya.....	—	—	—	—	—	—	—	—	—	—	—
Zamora.....	—	—	—	—	—	—	—	—	—	—	—
Zaragoza.....	—	—	—	—	—	—	—	—	—	—	—
<b>TOTALES...</b>	<b>1.906</b>	<b>1.226</b>	<b>3.132</b>	<b>6,64</b>	<b>8,94</b>	<b>30,26</b>	<b>33,13</b>	<b>12.664</b>	<b>17.034</b>	<b>37.104</b>	<b>40.556</b>

**IZO**

**Cuadro núm. 11.**

NES		PRECIO		VALOR DE LA PRODUCCION						PROVINCIAS
TOTAL		DEL Q. M.		SECANO		REGADIO		TOTAL		
Grano Q. M.	Paja Q. M.	Grano Ptas.	Paja Ptas.	Grano Pesetas	Paja Ptas.	Grano Pesetas	Paja Ptas.	Grano Pesetas	Paja Pesetas	
—	—	—	—	—	—	—	—	—	—	Alava.
—	—	—	—	—	—	—	—	—	—	Albacete.
—	—	—	—	—	—	—	—	—	—	Alicante.
—	—	—	—	—	—	—	—	—	—	Almería.
—	—	—	—	—	—	—	—	—	—	Avila.
438	568	40,00	1,20	14.000	554	3.520	127	17.520	681	Badajoz.
—	—	—	—	—	—	—	—	—	—	Baleares.
200	240	48,00	2,00	9.600	480	—	—	9.600	480	Barcelona.
—	—	—	—	—	—	—	—	—	—	Burgos.
—	—	—	—	—	—	—	—	—	—	Cáceres.
8.526	10.962	34,00	0,50	289.884	5.481	—	—	289.884	5.481	Cádiz.
—	—	—	—	—	—	—	—	—	—	Castellón.
35.200	38.500	43,00	1,00	—	—	1.513.600	38.500	1.513.600	38.500	Ciudad Real.
—	—	—	—	—	—	—	—	—	—	Córdoba.
—	—	—	—	—	—	—	—	—	—	Coruña.
—	—	—	—	—	—	—	—	—	—	Cuenca.
3.596	5.390	40,00	4,00	141.600	21.240	2.240	320	143.840	21.560	Gerona.
—	—	—	—	—	—	—	—	—	—	Granada.
—	—	—	—	—	—	—	—	—	—	Guadalajara.
—	—	—	—	—	—	—	—	—	—	Guipúzcoa.
—	—	—	—	—	—	—	—	—	—	Huelva.
—	—	—	—	—	—	—	—	—	—	Huesca.
—	—	—	—	—	—	—	—	—	—	Jaén.
—	—	—	—	—	—	—	—	—	—	Las Palmas.
—	—	—	—	—	—	—	—	—	—	León.
—	—	—	—	—	—	—	—	—	—	Lérida.
—	—	—	—	—	—	—	—	—	—	Logroño.
—	—	—	—	—	—	—	—	—	—	Lugo.
—	—	—	—	—	—	—	—	—	—	Madrid.
—	—	—	—	—	—	—	—	—	—	Málaga.
—	—	—	—	—	—	—	—	—	—	Murcia.
—	—	—	—	—	—	—	—	—	—	Navarra.
—	—	—	—	—	—	—	—	—	—	Orense.
—	—	—	—	—	—	—	—	—	—	Oviedo.
—	—	—	—	—	—	—	—	—	—	Palencia.
—	—	—	—	—	—	—	—	—	—	Pontevedra.
—	—	—	—	—	—	—	—	—	—	Salamanca.
—	—	—	—	—	—	—	—	—	—	S. C. Tenerife
—	—	—	—	—	—	—	—	—	—	Santander.
—	—	—	—	—	—	—	—	—	—	Segovia.
—	—	—	—	—	—	—	—	—	—	Sevilla.
—	—	—	—	—	—	—	—	—	—	Soria.
—	—	—	—	—	—	—	—	—	—	Tarragona.
—	—	—	—	—	—	—	—	—	—	Teruel.
1.808	1.930	41,00	4,00	1.968	240	72.160	7.480	74.128	7.720	Toledo.
—	—	—	—	—	—	—	—	—	—	Valencia.
—	—	—	—	—	—	—	—	—	—	Valladolid.
—	—	—	—	—	—	—	—	—	—	Vizcaya.
—	—	—	—	—	—	—	—	—	—	Zamora.
—	—	—	—	—	—	—	—	—	—	Zaragoza.
49.768	57.590	41,16	1,29	457.052	27.995	1.591.520	51.908	2.048.572	74.422	

PROVINCIAS	SUPERFICIE			PRODUCCION MEDIA POR H. <sup>a</sup>				PRODUCCIO			
	SE-	RE-	TOTAL	SECANO		REGADIO		SECANO		REGADIO	
	CANO	GADIO		Grano	Paja	Grano	Paja	Grano	Paja	Grano	Paja
	Has.	Has.	Has.	Q. M.	Q. M.	Q. M.	Q. M.	Q. M.	Q. M.	Q. M.	Q. M.
Alava.....	—	—	—	—	—	—	—	—	—	—	—
Albacete.....	—	—	—	—	—	—	—	—	—	—	—
Alicante.....	—	—	—	—	—	—	—	—	—	—	—
Almería.....	—	—	—	—	—	—	—	—	—	—	—
Avila.....	—	—	—	—	—	—	—	—	—	—	—
Badajoz.....	—	—	—	—	—	—	—	—	—	—	—
Baleares.....	—	—	—	—	—	—	—	—	—	—	—
Barcelona.....	—	—	—	—	—	—	—	—	—	—	—
Burgos.....	—	—	—	—	—	—	—	—	—	—	—
Cáceres.....	—	—	—	—	—	—	—	—	—	—	—
Cádiz.....	1.872	—	1.872	8,00	10,00	—	—	14.976	18.720	—	—
Castellón.....	—	—	—	—	—	—	—	—	—	—	—
Ciudad Real....	—	—	—	—	—	—	—	—	—	—	—
Córdoba.....	1.218	—	1.218	7,34	9,88	—	—	8.940	12.034	—	—
Coruña.....	—	—	—	—	—	—	—	—	—	—	—
Cuenca.....	—	—	—	—	—	—	—	—	—	—	—
Gerona.....	4	—	4	6,00	9,00	—	—	24	36	—	—
Granada.....	—	—	—	—	—	—	—	—	—	—	—
Guadalajara....	—	—	—	—	—	—	—	—	—	—	—
Guipúzcoa.....	—	—	—	—	—	—	—	—	—	—	—
Huelva.....	—	—	—	—	—	—	—	—	—	—	—
Huesca.....	—	—	—	—	—	—	—	—	—	—	—
Jaén.....	200	—	200	5,75	6,21	—	—	1.150	1.242	—	—
Las Palmas....	—	—	—	—	—	—	—	—	—	—	—
León.....	—	—	—	—	—	—	—	—	—	—	—
Lérida.....	—	—	—	—	—	—	—	—	—	—	—
Logroño.....	—	—	—	—	—	—	—	—	—	—	—
Lugo.....	—	—	—	—	—	—	—	—	—	—	—
Madrid.....	—	—	—	—	—	—	—	—	—	—	—
Málaga.....	38	—	38	4,00	4,00	—	—	152	152	—	—
Murcia.....	—	—	—	—	—	—	—	—	—	—	—
Navarra.....	—	—	—	—	—	—	—	—	—	—	—
Orense.....	—	—	—	—	—	—	—	—	—	—	—
Oviedo.....	—	—	—	—	—	—	—	—	—	—	—
Palencia.....	—	—	—	—	—	—	—	—	—	—	—
Pontevedra....	—	—	—	—	—	—	—	—	—	—	—
Salamanca....	—	—	—	—	—	—	—	—	—	—	—
Sta. C. Tenerife..	—	—	—	—	—	—	—	—	—	—	—
Santander.....	—	—	—	—	—	—	—	—	—	—	—
Segovia.....	—	—	—	—	—	—	—	—	—	—	—
Sevilla.....	3.915	—	3.915	5,00	4,00	—	—	19.575	15.660	—	—
Soria.....	—	—	—	—	—	—	—	—	—	—	—
Tarragona....	—	—	—	—	—	—	—	—	—	—	—
Teruel.....	—	—	—	—	—	—	—	—	—	—	—
Toledo.....	—	—	—	—	—	—	—	—	—	—	—
Valencia.....	—	—	—	—	—	—	—	—	—	—	—
Valladolid....	—	—	—	—	—	—	—	—	—	—	—
Vizcaya.....	—	—	—	—	—	—	—	—	—	—	—
Zamora.....	—	—	—	—	—	—	—	—	—	—	—
Zaragoza.....	—	—	—	—	—	—	—	—	—	—	—
<b>TOTALES...</b>	<b>7.247</b>	<b>—</b>	<b>7.247</b>	<b>6,18</b>	<b>6,60</b>	<b>—</b>	<b>—</b>	<b>44.817</b>	<b>47.844</b>	<b>—</b>	<b>—</b>

# I S T E

## Cuadro núm. 12.

NES		PRECIO DEL Q. M.		VALOR DE LA PRODUCCION						PROVINCIAS
TOTAL		Grano Q. M.	Paja Q. M.	SECANO		REGADIO		TOTAL		
Grano Q. M.	Paja Q. M.			Grano Ptas.	Paja Ptas.	Grano Pesetas	Paja Ptas.	Grano Pesetas	Paja Ptas.	
—	—	—	—	—	—	—	—	—	—	Alava.
—	—	—	—	—	—	—	—	—	—	Albacete.
—	—	—	—	—	—	—	—	—	—	Alicante.
—	—	—	—	—	—	—	—	—	—	Almería.
—	—	—	—	—	—	—	—	—	—	Avila.
—	—	—	—	—	—	—	—	—	—	Badajoz.
—	—	—	—	—	—	—	—	—	—	Baleares.
—	—	—	—	—	—	—	—	—	—	Barcelona.
—	—	—	—	—	—	—	—	—	—	Burgos.
—	—	—	—	—	—	—	—	—	—	Cáceres.
14.976	18.720	60,00	1,00	898.560	18.720	—	—	898.560	18.720	Cádiz.
—	—	—	—	—	—	—	—	—	—	Castellón.
—	—	—	—	—	—	—	—	—	—	Ciudad Real.
8.940	12.034	51,00	1,96	455.940	23.587	—	—	455.940	23.587	Córdoba.
—	—	—	—	—	—	—	—	—	—	Coruña.
—	—	—	—	—	—	—	—	—	—	Cuenca.
24	36	75,00	7,00	1.800	252	—	—	1.800	252	Gerona.
—	—	—	—	—	—	—	—	—	—	Granada.
—	—	—	—	—	—	—	—	—	—	Guadalajara.
—	—	—	—	—	—	—	—	—	—	Guipúzcoa.
—	—	—	—	—	—	—	—	—	—	Huelva.
—	—	—	—	—	—	—	—	—	—	Huesca.
1.150	1.242	70,00	5,00	80.500	6.210	—	—	80.500	6.210	Jaén.
—	—	—	—	—	—	—	—	—	—	Las Palmas
—	—	—	—	—	—	—	—	—	—	León.
—	—	—	—	—	—	—	—	—	—	Lérida.
—	—	—	—	—	—	—	—	—	—	Logroño.
—	—	—	—	—	—	—	—	—	—	Lugo.
152	152	75,00	2,00	11.400	304	—	—	11.400	304	Madrid.
—	—	—	—	—	—	—	—	—	—	Málaga.
—	—	—	—	—	—	—	—	—	—	Murcia.
—	—	—	—	—	—	—	—	—	—	Navarra.
—	—	—	—	—	—	—	—	—	—	Orense.
—	—	—	—	—	—	—	—	—	—	Oviedo.
—	—	—	—	—	—	—	—	—	—	Palencia.
—	—	—	—	—	—	—	—	—	—	Pontevedra.
—	—	—	—	—	—	—	—	—	—	Salamanca.
—	—	—	—	—	—	—	—	—	—	S. C. Tenerife
—	—	—	—	—	—	—	—	—	—	Santander.
—	—	—	—	—	—	—	—	—	—	Segovia.
19.575	15.660	75,00	6,00	1.468.125	93.960	—	—	1.468.125	93.960	Sevilla.
—	—	—	—	—	—	—	—	—	—	Soria.
—	—	—	—	—	—	—	—	—	—	Tarragona.
—	—	—	—	—	—	—	—	—	—	Teruel.
—	—	—	—	—	—	—	—	—	—	Toledo.
—	—	—	—	—	—	—	—	—	—	Valencia.
—	—	—	—	—	—	—	—	—	—	Valladolid.
—	—	—	—	—	—	—	—	—	—	Vizcaya.
—	—	—	—	—	—	—	—	—	—	Zamora.
—	—	—	—	—	—	—	—	—	—	Zaragoza.
44.817	47.844	65,07	2,99	2.916.325	143.033	—	—	2.916.325	143.033	

## Cuadro expresivo de las superficies y produc comparación con los mismos datos referen

AÑOS	TRIGO		CEBADA		CENT
	Superficie sem- brada	Producción de grano	Superficie sem- brada	Producción de grano	Superficie sem- brada
	Hectáreas	Q. M.	Hectáreas	Q. M.	Hectáreas
1921.....	4.203.059	39.503.725	1.754.424	19.447.257	722.654
1922.....	4.171.946	34.147.482	1.651.952	16.881.013	711.119
1923.....	4.244.617	42.758.890	1.837.086	24.355.078	729.037
1924.....	4.200.286	33.142.960	1.757.847	18.223.608	736.625
1925.....	4.339.174	44.250.710	1.786.216	21.538.630	747.066
1926.....	4.360.655	39.898.245	1.810.088	20.963.680	754.944
1927.....	4.381.247	39.415.180	1.801.780	20.078.833	735.908
1928.....	4.278.172	33.377.586	1.800.671	17.797.056	621.386
1929.....	4.298.674	41.979.072	1.816.824	21.193.315	614.911
1930.....	4.505.660	39.925.575	1.838.458	22.626.668	627.572
<b>Media del decenio 1921-30</b>	<b>4.298.349</b>	<b>38.839.942</b>	<b>1.785.534</b>	<b>20.310.514</b>	<b>700.122</b>
1931.....	4.550.653	36.585.330	1.879.332	19.752.983	613.480
Números índices del año 1931 (100 = media del decenio 1921-30).....	105,87	94,19	105,25	97,25	87,62
Números índices del año 1931 (100 = datos de 1930).....	101,00	91,63	102,22	87,30	97,75



**Cuadro núm. 13.**

**ciones de los principales cereales en 1931, en  
tes al anterior decenio 1921-30 y al año 1930**

E N O	A V E N A		M A I Z (para grano)		A R R O Z	
	Superficie sem- brada <i>Hectáreas</i>	Producción de grano <i>Q. M.</i>	Superficie sem- brada <i>Hectáreas</i>	Producción de grano <i>Q. M.</i>	Superficie sem- brada <i>Hectáreas</i>	Producción de grano <i>Q. M.</i>
7.142.286	637.586	5.169.669	476.538	6.324.272	45.908	2.615.739
6.668.309	612.725	4.530.713	469.172	6.815.644	46.132	2.743.395
7.131.554	645.363	5.869.091	471.861	6.077.131	46.146	2.425.640
6.675.759	661.798	4.379.165	470.408	6.554.462	46.963	2.955.523
7.589.947	727.795	6.305.839	473.611	7.165.592	48.700	3.059.696
5.970.438	753.786	5.470.456	406.957	4.365.502	49.565	3.198.311
6.735.156	772.538	5.692.292	462.478	6.630.871	48.688	3.094.606
4.165.245	791.733	5.168.727	388.265	5.429.246	49.054	2.903.934
5.825.849	744.425	6.649.655	407.101	6.297.831	48.295	3.036.727
5.472.267	785.268	7.256.797	447.445	7.326.618	48.572	3.126.250
6.337.681	713.302	5.649.240	447.384	6.298.717	47.802	2.915.982
5.360.293	803.555	6.048.452	426.146	6.702.962	45.749	2.662.047
<b>84,58</b>	<b>112,65</b>	<b>107,07</b>	<b>95,25</b>	<b>106,42</b>	<b>95,70</b>	<b>91,29</b>
<b>97,95</b>	<b>102,33</b>	<b>83,35</b>	<b>95,24</b>	<b>91,49</b>	<b>94,19</b>	<b>85,15</b>



# REPRESENTACIÓN GRÁFICA DE LA VARIACIÓN DE LA SUPERFICIE SEMBRADA DE TRIGO DURANTE LOS ÚLTIMOS 25 AÑOS

En este plazo de tiempo la superficie de trigo ha aumentado en 19,74 %

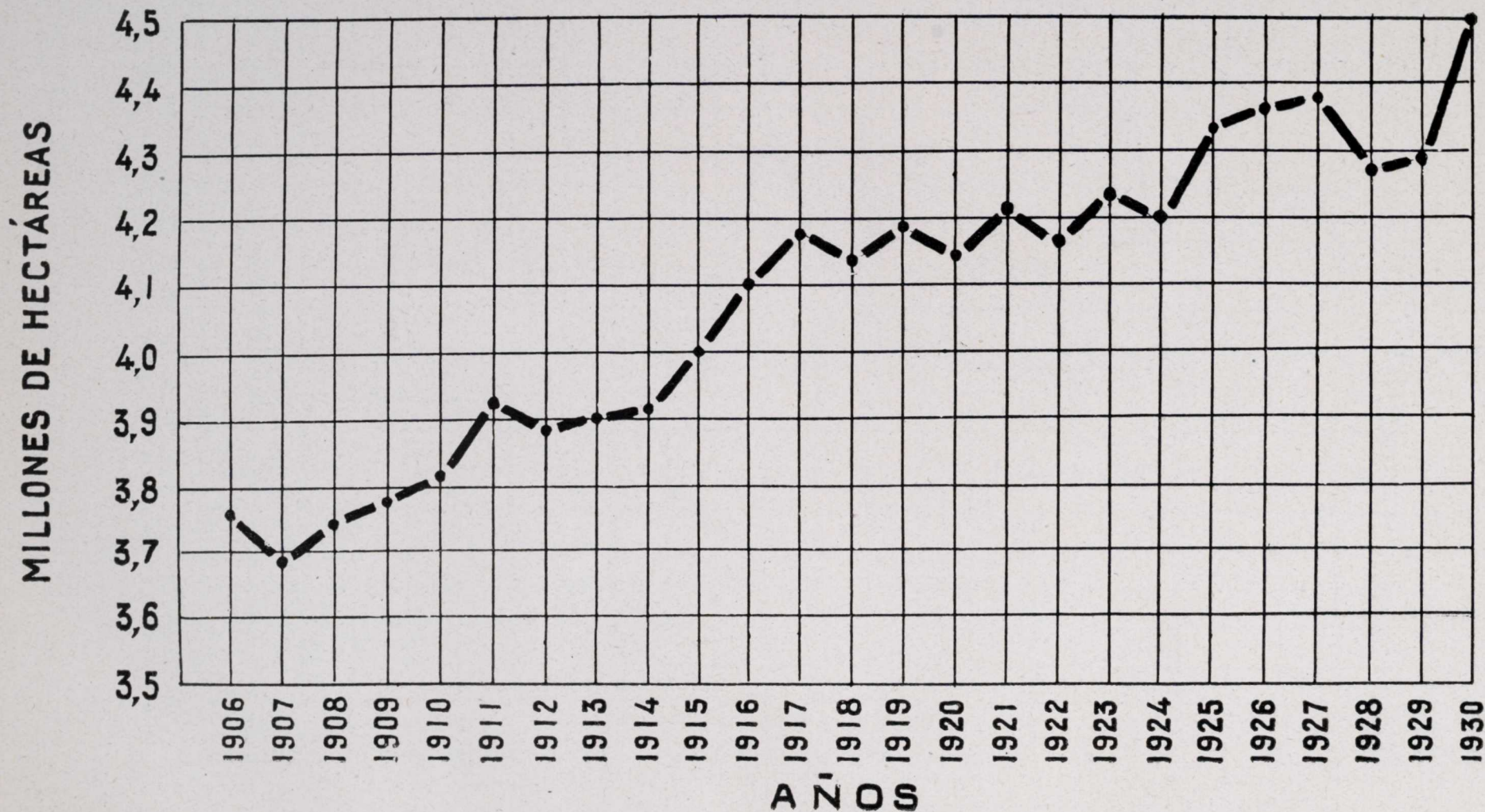



# REPRESENTACIÓN GRÁFICA DE LA VARIACIÓN DE LA PRODUCCIÓN DE TRIGO DURANTE LOS ÚLTIMOS 25 AÑOS

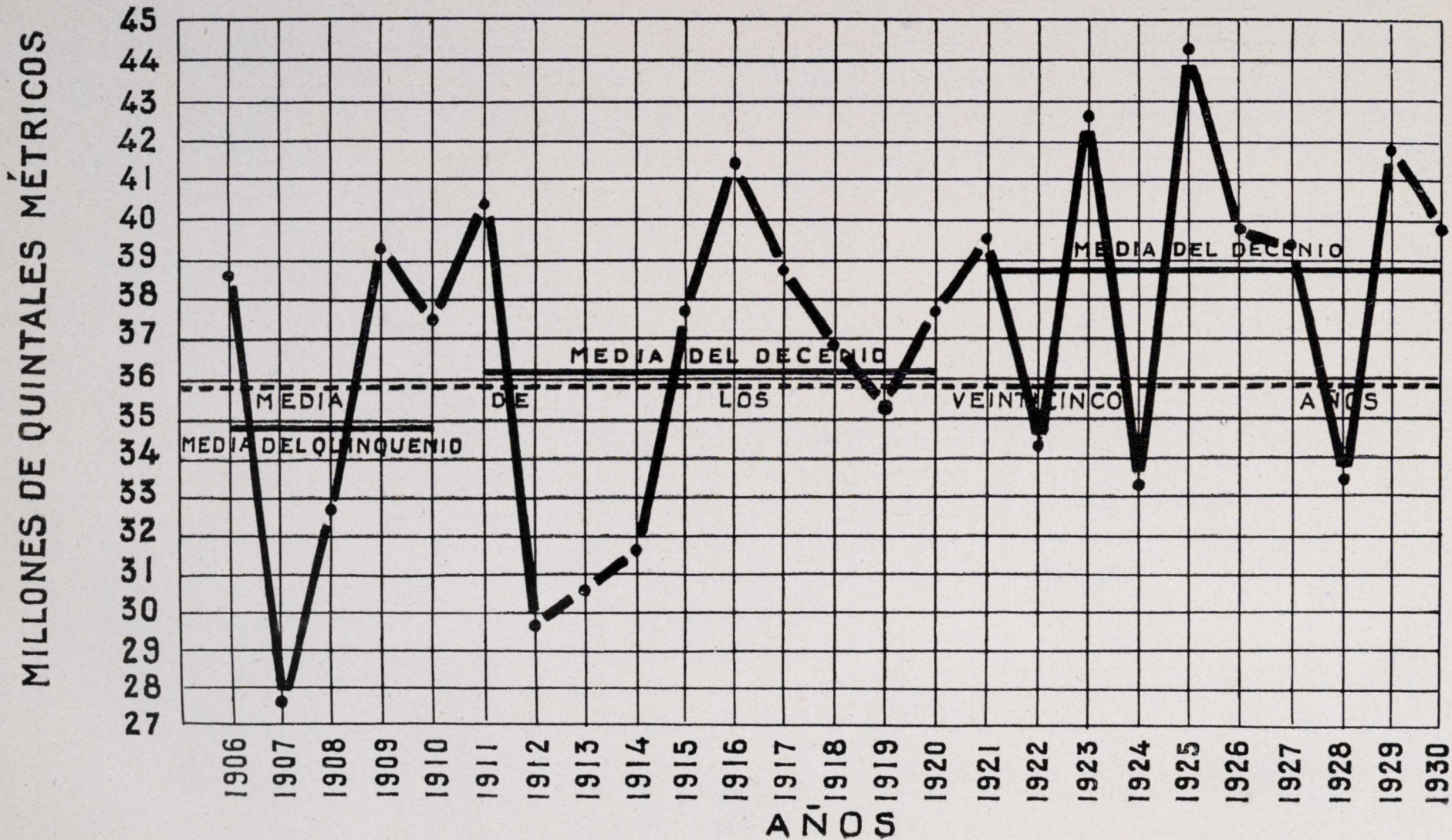



# REPRESENTACIÓN GRÁFICA DE LA VARIACIÓN DE LA PRODUCCIÓN DE TRIGO POR HECTÁREA EN SECANO Y REGADIO DURANTE LOS ÚLTIMOS 25 AÑOS

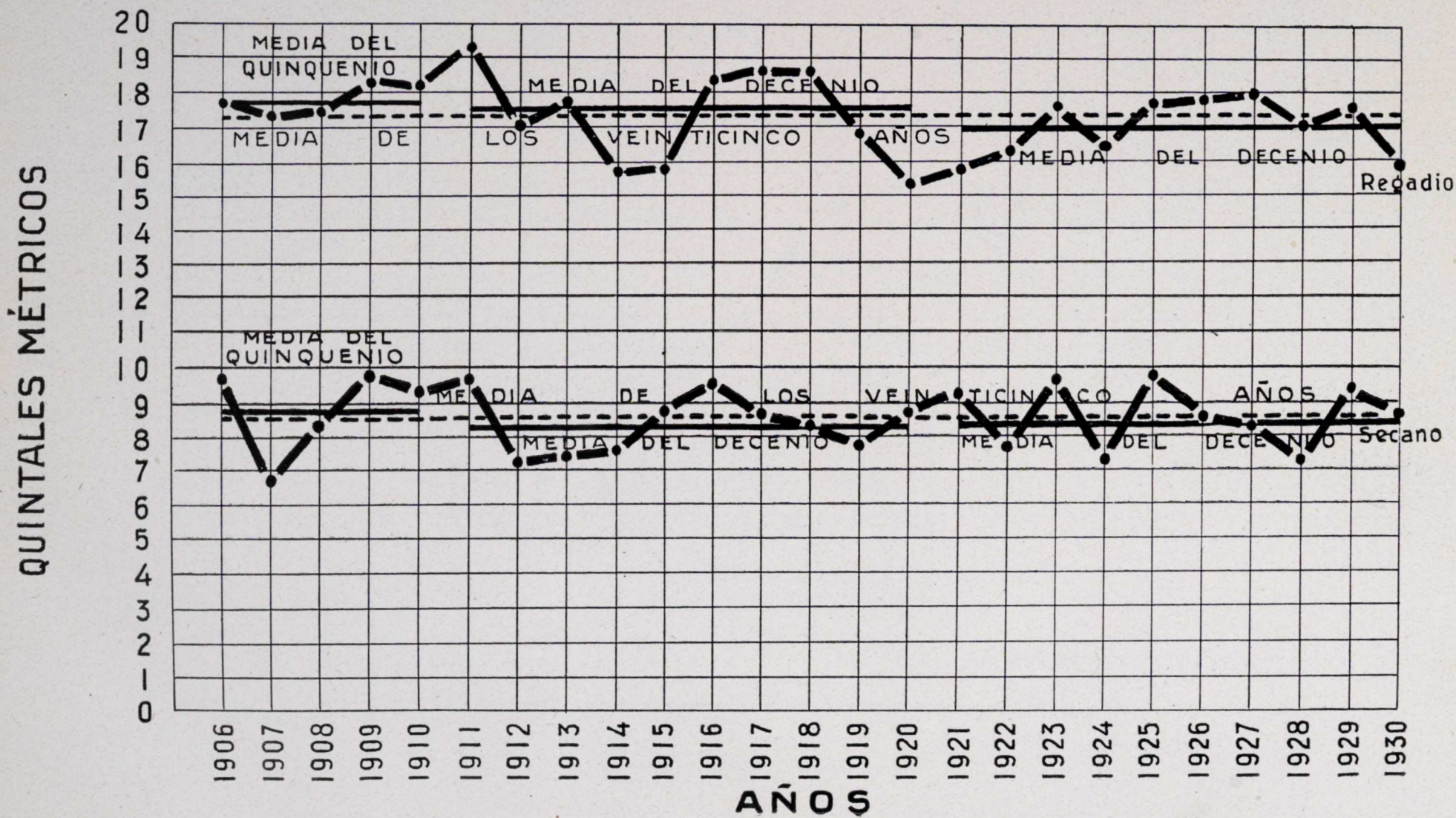





# MILLONES DE HECTÁREAS

REPRESENTACIÓN GRÁFICA DE LA VARIACIÓN DE LA SUPERFICIE SEMBRADA DE CEBADA DURANTE LOS ÚLTIMOS 25 AÑOS

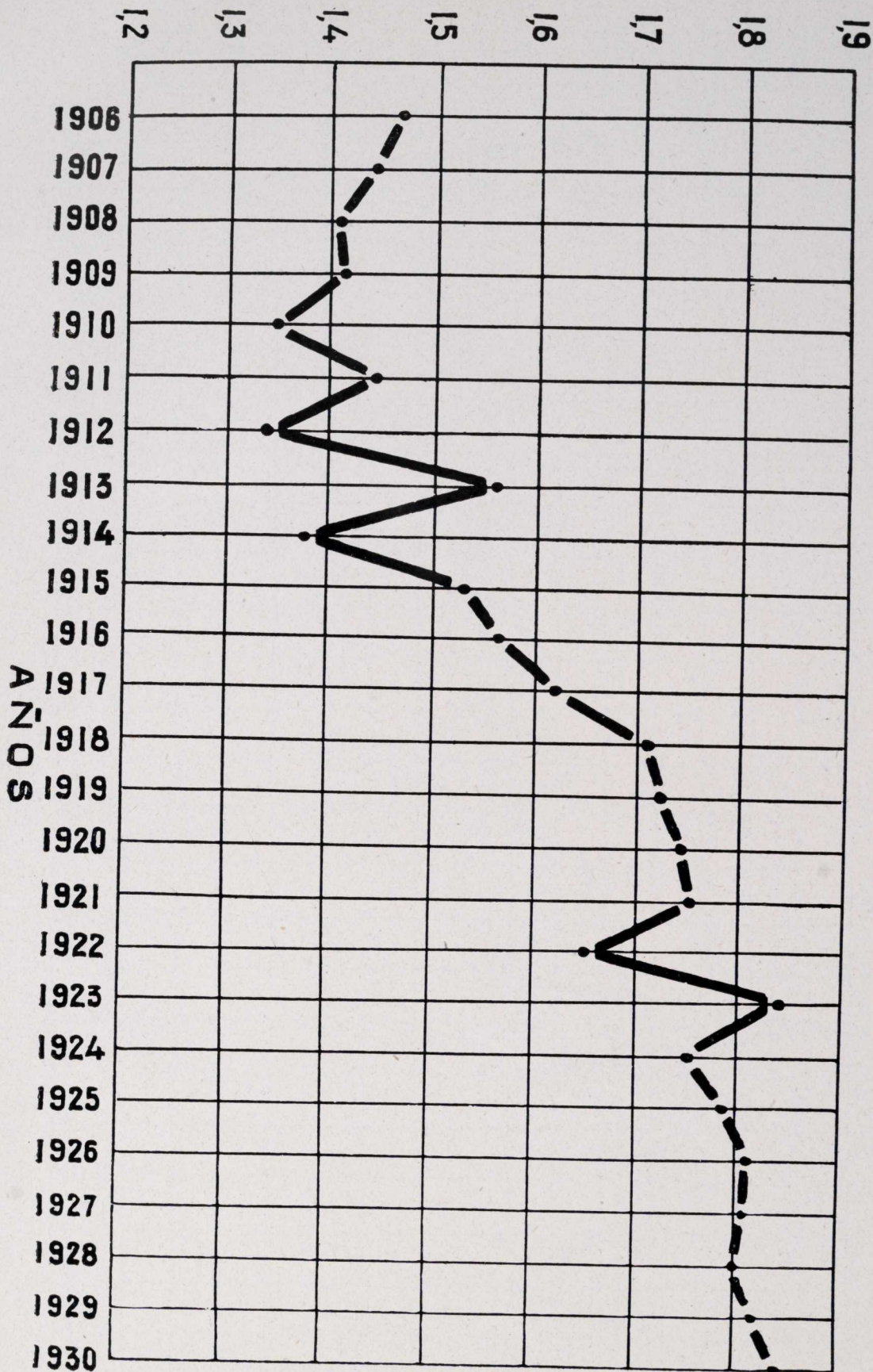



# REPRESENTACIÓN GRÁFICA DE LA VARIACIÓN DE LA PRODUCCIÓN DE CEBADA DURANTE LOS ÚLTIMOS 25 AÑOS

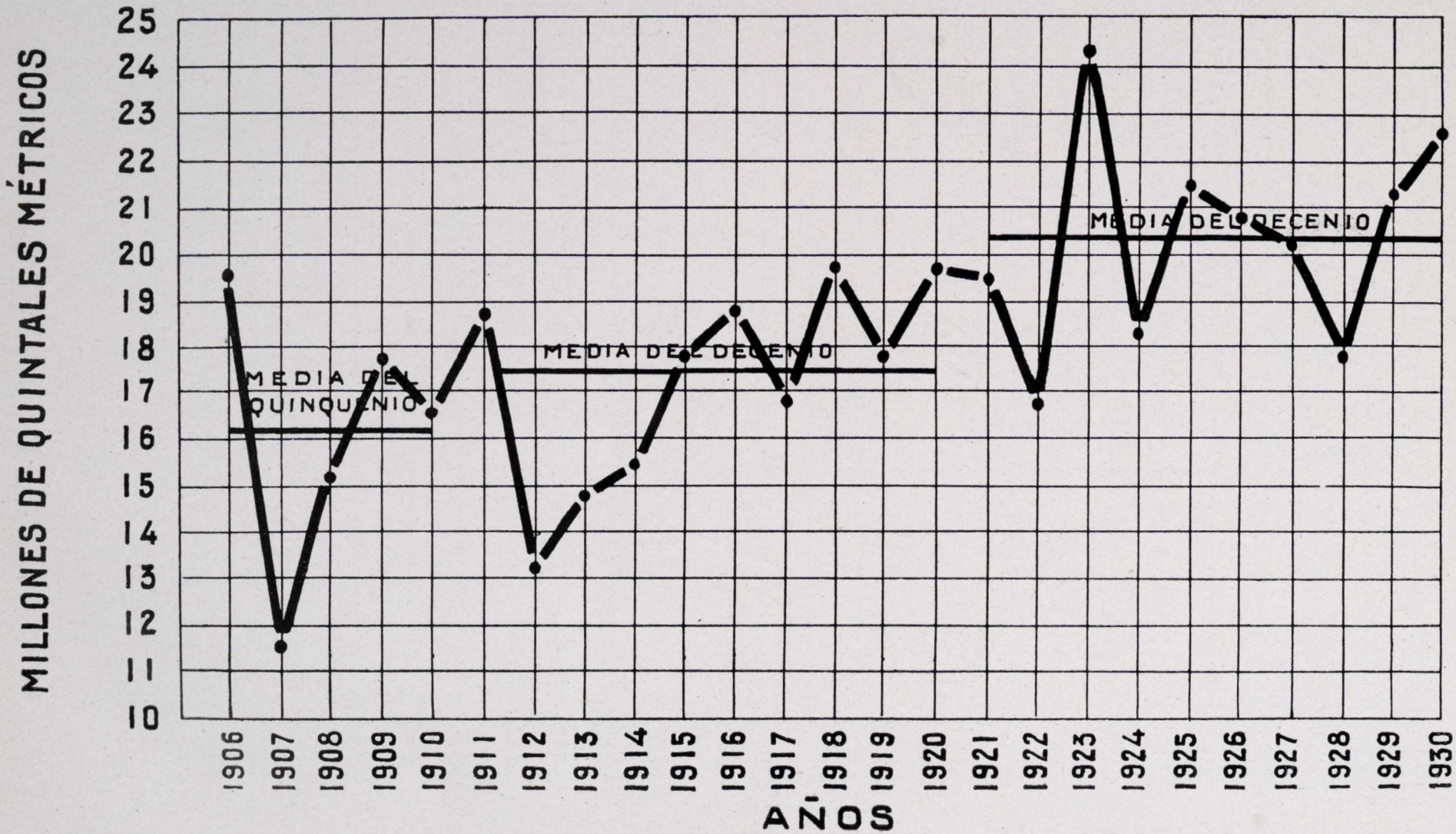



# REPRESENTACIÓN GRÁFICA DE LA VARIACIÓN DE LA SUPERFICIE SEMBRADA DE CENTENO DURANTE LOS ÚLTIMOS 25 AÑOS

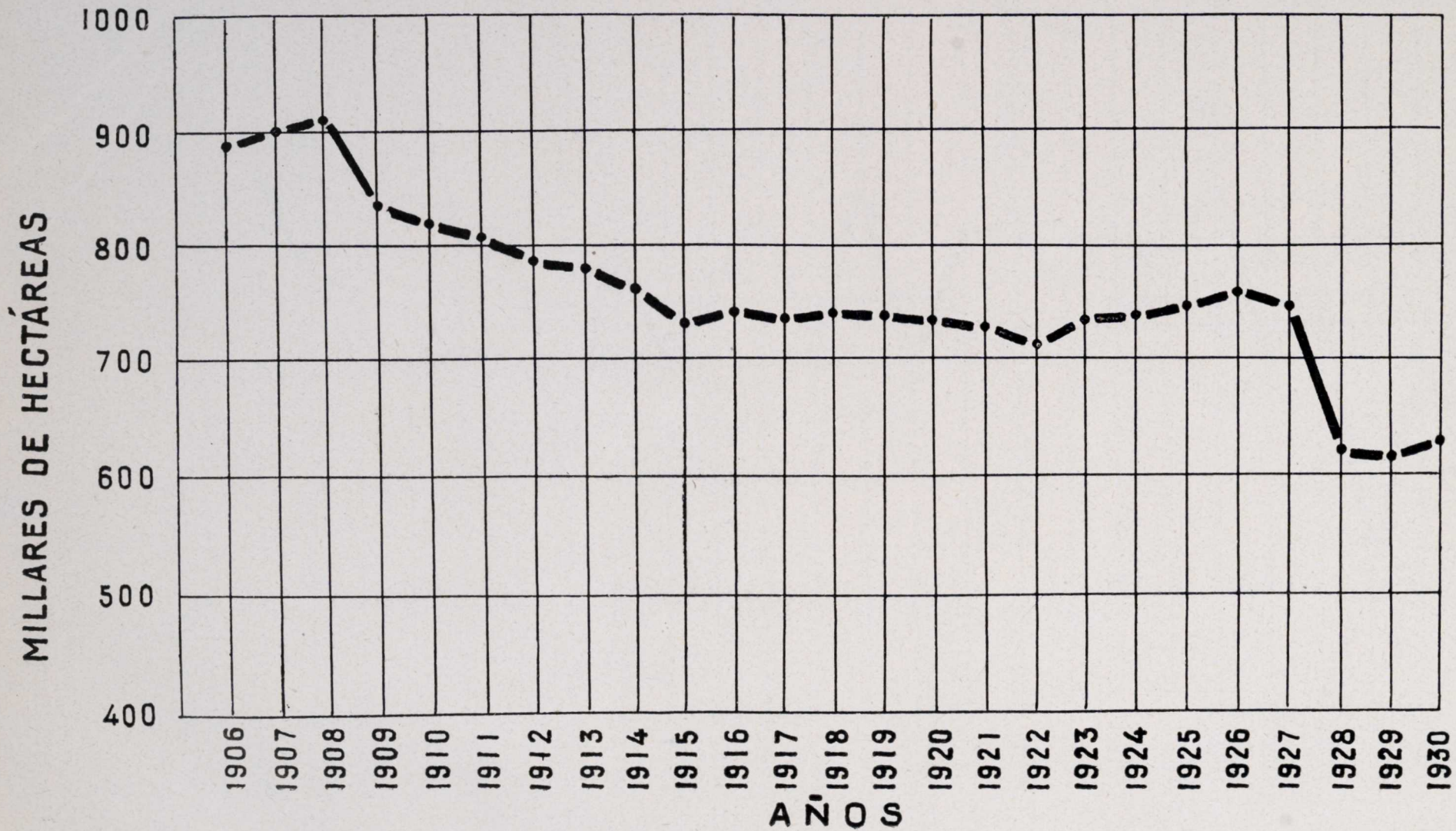



MILLONES DE QUINTALES METRICOS

REPRESENTACIÓN GRÁFICA DE LA VARIACIÓN DE LA PRODUCCIÓN DE CENTENO DURANTE LOS ÚLTIMOS 25 AÑOS

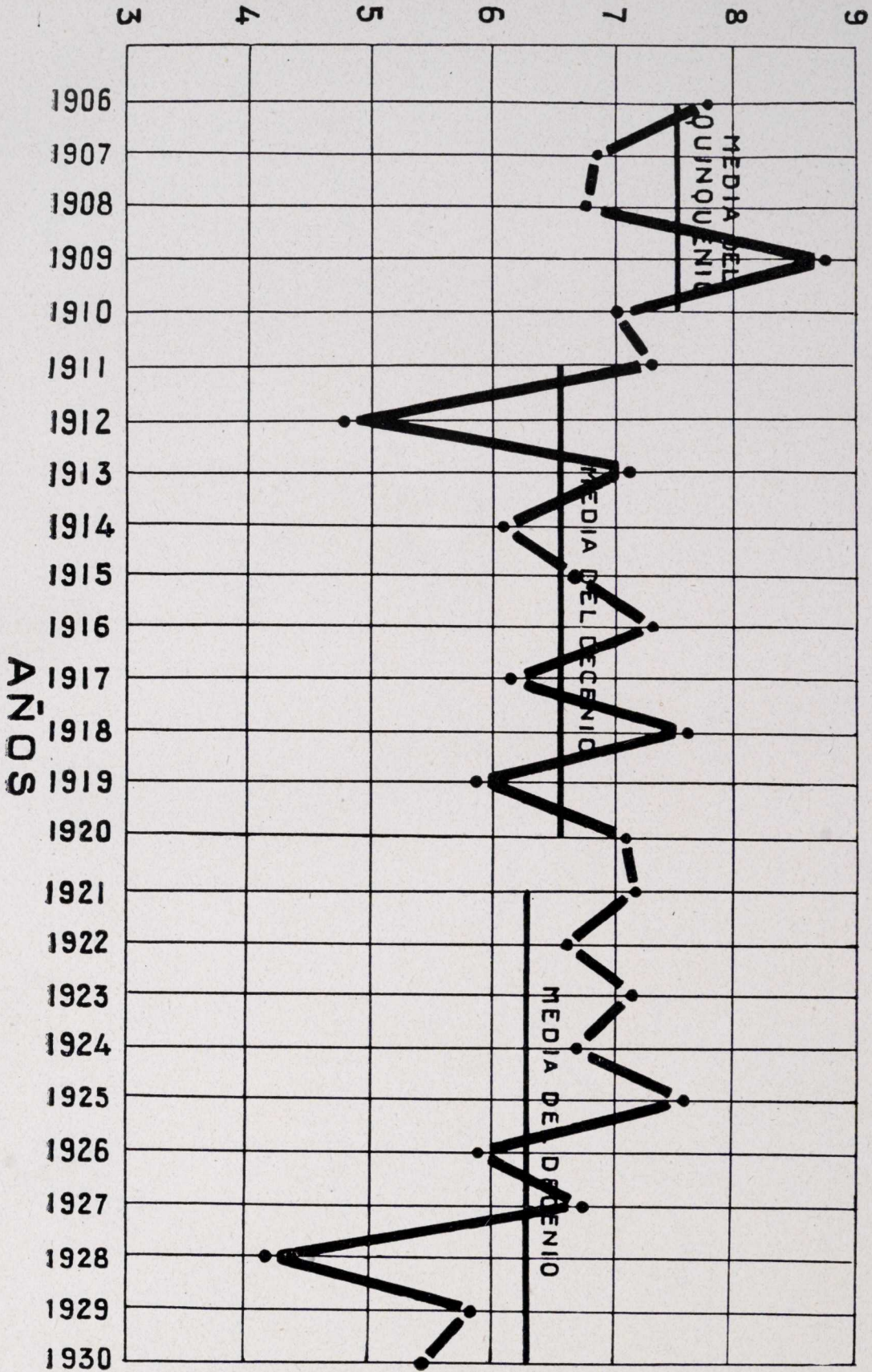





REPRESENTACIÓN GRÁFICA DE LA VARIACIÓN DE LA SUPERFICIE SEMBRADA  
DE AVENA DURANTE LOS ÚLTIMOS 25 AÑOS

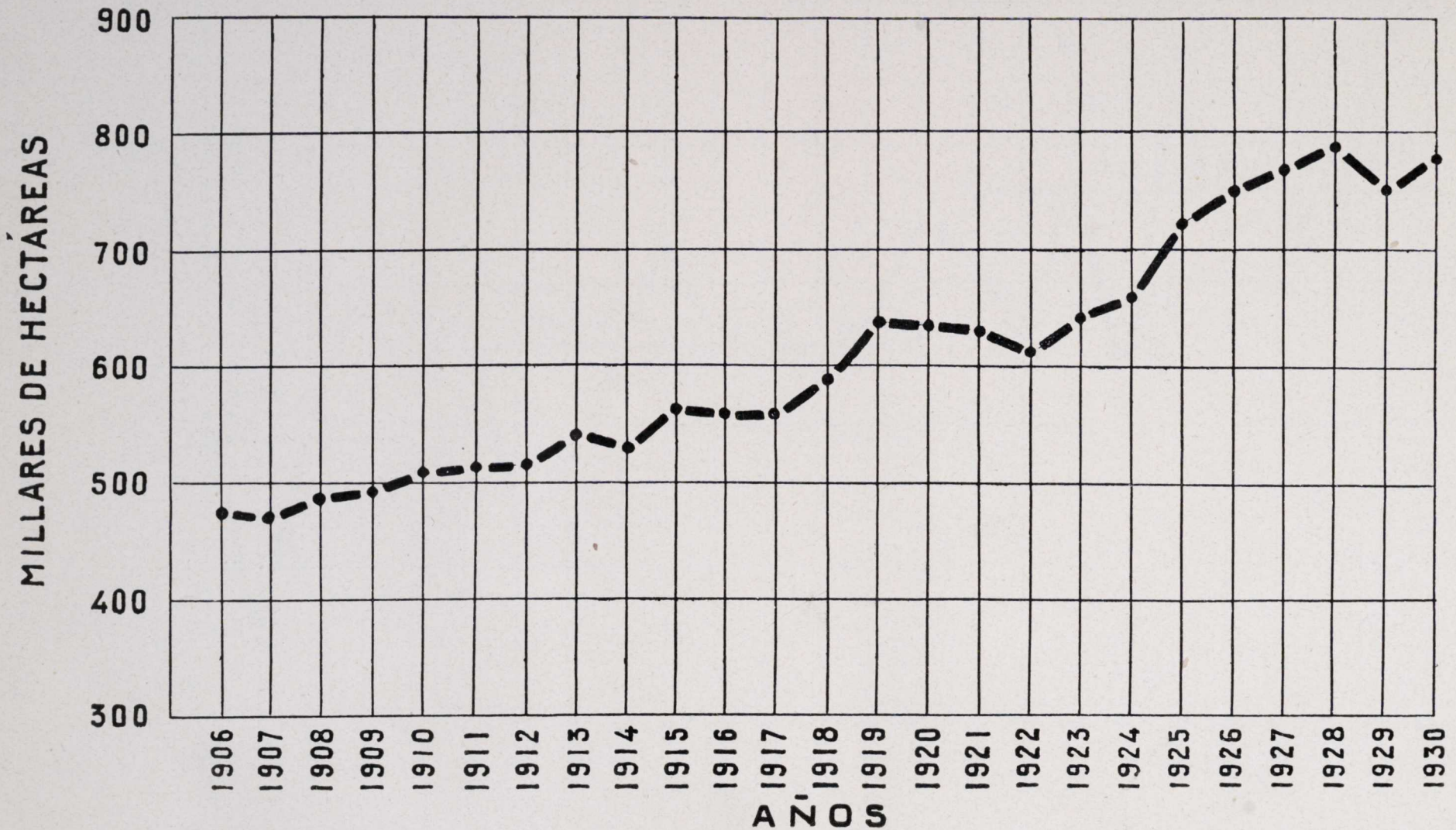



# REPRESENTACIÓN GRÁFICA DE LA VARIACIÓN DE LA PRODUCCIÓN DE AVENA DURANTE LOS ÚLTIMOS 25 AÑOS

MILLONES DE QUINTALES MÉTRICOS

