

ESTADISTICA DE LA
PRODUCCION
OLIVARERA



PRODUCTOS
PRINCIPALES
Y
SECUNDARIOS



Campaña 1929-30



Superficie del olivar y producciones

PROVINCIAS	PRODUCCION DE ACEITUNA				
	SUPERFICIE CULTIVADA	Por Ha.	Destinado al consumo directo	Destinado a la elaboración de aceite	TOTAL
	Has.	Q. M.	Q. M.	Q. M.	Q. M.
Alava.....	539	4,67	136	2.381	2.517
Albacete.....	12.980	8,20	1.476	104.960	106.436
Alicante.....	37.490	5,84	10.103	208.838	218.941
Almería.....	5.960	13,20	1.584	77.088	78.672
Avila.....	9.123	21,05	1.137	190.902	192.039
Badajoz.....	98.448	11,20	13.440	1.089.178	1.102.618
Baleares.....	22.136	15,16	4.093	331.489	335.582
Barcelona.....	8.650	12,00	600	103.200	103.800
Burgos.....	—	—	—	—	—
Cáceres.....	52.700	8,32	8.045	430.419	438.464
Cádiz.....	20.293	18,00	6.570	358.704	365.274
Castellón.....	62.000	15,98	23.970	966.790	990.760
Ciudad Real.....	75.100	12,90	1.096	967.694	968.790
Córdoba.....	240.587	18,90	74.201	4.472.893	4.547.094
Coruña.....	—	—	—	—	—
Cuenca.....	32.440	7,50	2.595	240.705	243.300
Gerona.....	13.680	13,00	806	177.034	177.840
Granada.....	53.116	16,90	8.957	888.703	897.660
Guadalajara.....	30.016	7,04	239	211.074	211.313
Guipúzcoa.....	—	—	—	—	—
Huelva.....	26.848	13,79	3.737	366.497	370.234
Huesca.....	17.196	14,70	1.720	251.061	252.781
Jaén.....	300.000	32,53	8.500	9.750.500	9.759.000
Las Palmas.....	94	4,25	399	—	399
León.....	—	—	—	—	—
Lérida.....	87.004	5,50	748	477.774	478.522
Logroño.....	5.808	1,93	—	11.209	11.209
Lugo.....	110	4,65	—	511	511
Madrid.....	21.297	12,89	1.418	273.100	274.518
Málaga.....	80.720	18,42	1.467	1.485.395	1.486.862
Murcia.....	35.813	8,00	2.320	284.184	286.504
Navarra.....	9.775	8,54	991	82.488	83.479
Orense.....	104	8,65	—	900	900
Oviedo.....	—	—	—	—	—
Palencia.....	—	—	—	—	—
Pontevedra.....	—	—	—	—	—
Salamanca.....	9.545	11,90	14.213	99.372	113.585
Santa Cruz de Tenerife.....	—	—	—	—	—
Santander.....	—	—	—	—	—
Segovia.....	—	—	—	—	—
Sevilla.....	228.580	19,03	136.494	4.213.383	4.349.877
Soria.....	—	—	—	—	—
Tarragona.....	74.344	28,50	741	2.118.063	2.118.804
Teruel.....	23.550	2,50	100	58.775	58.875
Toledo.....	64.510	22,10	4.200	1.421.471	1.425.671
Valencia.....	40.020	25,00	97.500	903.000	1.000.500
Valladolid.....	—	—	—	—	—
Vizcaya.....	—	—	—	—	—
Zamora.....	160	12,60	403	1.613	2.016
Zaragoza.....	17.063	20,75	5.602	348.455	354.057
TOTALES.....	1.817.799	18,38	439.601	32.969.803	33.409.404

(1) Refiérese exclusivamente a la superficie que corresponde a la producción de aceituna

principales del mismo (Campana 1929-30)

Cuadro núm. 112.

PRODUCCION DE ACEITE			Aceituna para consumo		ACEITE		Valor total de los productos Pesetas
Por Ha. (1)	Por Q. M. de aceituna	TOTAL	Precio Q. M.	VALOR TOTAL	Precio Q. M.	VALOR TOTAL	
Q. M.	Q. M.	Q. M.	Pesetas	Pesetas	Pesetas	Pesetas	
0,94	0,202	481	48,30	5.569	162,00	77.922	84.491
1,76	0,215	22.566	28,00	41.328	122,00	2.753.052	2.794.380
1,23	0,210	43.856	40,00	404.120	140,00	6.139.840	6.543.960
2,38	0,180	13.876	30,00	47.520	150,00	2.081.400	2.128.920
4,27	0,203	38.753	28,60	32.518	148,90	5.770.321	5.802.839
2,52	0,225	245.065	30,00	403.200	122,00	29.897.930	30.301.130
2,58	0,170	56.353	60,00	245.580	150,00	8.452.950	8.698.530
2,28	0,190	19.608	45,00	27.000	183,00	3.588.264	3.615.264
—	—	—	—	—	—	—	—
1,69	0,203	87.375	21,00	168.945	140,00	12.232.500	12.401.445
2,97	0,165	59.186	25,00	164.250	123,00	7.279.878	7.444.128
3,75	0,2348	227.002	26,00	623.220	136,00	30.872.272	31.495.492
2,84	0,220	212.893	30,00	32.880	130,00	27.676.090	27.708.970
3,54	0,1875	838.667	32,00	2.307.432	114,00	95.608.038	97.915.470
—	—	—	—	—	—	—	—
1,42	0,190	45.734	40,00	103.800	130,00	5.945.420	6.049.220
2,60	0,200	35.407	40,00	32.240	130,00	4.602.910	4.635.150
3,38	0,200	177.741	25,50	228.403	122,00	21.684.402	21.912.805
1,39	0,197	41.582	22,33	5.337	124,10	5.160.326	5.165.663
—	—	—	—	—	—	—	—
2,87	0,208	76.231	37,00	138.269	130,00	9.910.030	10.048.299
3,10	0,211	52.974	42,00	72.240	160,00	8.475.840	8.548.080
6,50	0,200	1.950.100	30,00	255.000	108,70	211.975.870	212.230.870
—	—	—	125,00	49.875	—	—	49.875
—	—	—	—	—	—	—	—
1,32	0,240	114.666	41,00	30.668	157,00	18.002.562	18.033.230
0,33	0,170	1.906	—	—	185,00	352.610	352.610
0,65	0,140	72	—	—	180,00	12.960	12.960
2,84	0,220	60.082	34,00	48.212	125,00	7.510.250	7.558.462
3,32	0,180	267.371	50,00	73.350	130,00	34.758.230	34.831.580
1,36	0,170	48.311	22,00	51.040	130,00	6.280.430	6.331.470
2,00	0,2343	19.327	45,00	44.595	183,55	3.547.471	3.592.066
1,90	0,22	198	—	—	124,00	24.552	24.552
—	—	—	—	—	—	—	—
—	—	—	—	—	—	—	—
—	—	—	—	—	—	—	—
1,96	0,165	16.396	40,00	568.520	125,00	2.049.500	2.618.000
—	—	—	—	—	—	—	—
—	—	—	—	—	—	—	—
—	—	—	—	—	—	—	—
3,61	0,19	800.543	64,00	8.735.616	125,00	100.067.875	108.803.491
—	—	—	—	—	—	—	—
5,89	0,2067	437.804	50,00	37.050	150,00	65.670.600	65.707.650
0,45	0,18	10.579	29,00	2.900	170,00	1.798.430	1.801.330
5,10	0,231	328.360	50,00	210.000	119,60	39.271.856	39.481.856
5,00	0,20	180.600	20,00	1.950.000	150,00	27.090.000	29.040.000
—	—	—	—	—	—	—	—
—	—	—	—	—	—	—	—
1,76	0,14	226	25,00	10.075	140,00	31.640	41.715
4,11	0,198	68.994	32,00	179.264	160,00	11.039.040	11.218.304
—	—	—	—	—	—	—	—
3,68	0,200	6.600.885	39,42	17.331.016	123,83	817.693.261	835.024.257

para aceite.

Subproductos del oli

PROVINCIAS	— P R O D U C C I O N —							
	Aceituna destinada a la fabricación de aceite Q. M.	TURBIOS		ORUJOS		L E Ñ A		
		Por Q. M. de aceituna	TOTAL en la provincia	Por Q. M. de aceituna	TOTAL en la provincia	Superficie	Por Ha.	TOTAL en la provincia
		Has.	Has.	Q. M.	Has.	Has.	Q. M.	Has.
Alava.....	2.381	0,0360	86	0,370	881	539	5,29	2.851
Albacete.....	104.960	0,0065	682	0,380	39.885	12.980	8,00	103.264
Alicante.....	208.838	0,0042	877	0,390	81.447	37.490	1,00	37.490
Almería.....	77.088	0,0700	5.396	0,390	30.064	5.960	8,50	50.660
Avila.....	190.902	0,0130	2.482	0,325	62.043	9.123	1,00	9.123
Badajoz.....	1.089.178	0,0090	9.803	0,340	370.320	98.448	3,50	344.568
Baleares.....	331.489	0,0120	3.978	0,420	139.225	22.136	2,75	60.874
Barcelona.....	103.200	0,0100	1.032	0,310	31.992	8.650	1,50	12.975
Burgos.....	—	—	—	—	—	—	—	—
Cáceres.....	430.419	0,0110	4.735	0,340	146.342	52.700	1,50	79.050
Cádiz.....	358.704	0,0120	4.304	0,350	125.546	20.293	4,00	81.172
Castellón.....	966.790	0,0180	17.402	0,350	338.376	62.000	6,25	387.500
Ciudad Real.....	967.694	0,0080	7.741	0,420	406.431	75.100	9,70	728.470
Córdoba.....	4.472.893	0,0131	58.595	0,433	1.936.763	240.587	1,00	240.587
Coruña.....	—	—	—	—	—	—	—	—
Cuenca.....	240.705	0,0095	2.287	0,355	85.450	32.440	5,00	162.200
Gerona.....	177.034	0,0075	1.328	0,350	61.962	13.680	2,50	34.200
Granada.....	888.703	0,0070	6.221	0,480	426.577	53.116	3,00	159.348
Guadalajara.....	211.074	0,0070	1.477	0,402	84.852	30.016	1,44	43.223
Guipúzcoa.....	—	—	—	—	—	—	—	—
Huelva.....	366.497	0,0090	3.298	0,279	102.253	26.848	5,76	154.644
Huesca.....	251.061	0,0116	2.912	0,524	131.556	17.196	10,30	177.119
Jaén.....	9.750.500	0,0060	58.503	0,350	3.412.675	300.000	3,23	969.000
Las Palmas.....	—	—	—	—	—	94	4,00	376
León.....	—	—	—	—	—	—	—	—
Lérida.....	477.774	0,0070	3.344	0,440	210.660	87.004	5,00	435.020
Logroño.....	11.209	0,0100	112	0,420	4.708	5.808	2,00	11.616
Lugo.....	511	0,0070	4	0,580	296	110	3,00	330
Madrid.....	273.100	0,0055	1.502	0,200	54.620	21.297	1,08	23.000
Málaga.....	1.485.395	0,0060	8.912	0,350	519.888	80.720	4,46	360.011
Murcia.....	284.184	0,0060	1.705	0,320	90.939	35.813	2,00	71.626
Navarra.....	82.488	0,0350	2.887	0,310	25.571	9.775	4,20	41.055
Orense.....	900	0,0090	8	0,400	360	104	0,30	31
Oviedo.....	—	—	—	—	—	—	—	—
Palencia.....	—	—	—	—	—	—	—	—
Pontevedra.....	—	—	—	—	—	—	—	—
Salamanca.....	99.372	0,0165	1.640	0,420	41.736	9.545	5,50	52.497
Sta. Cruz de Tenerife.	—	—	—	—	—	—	—	—
Santander.....	—	—	—	—	—	—	—	—
Segovia.....	—	—	—	—	—	—	—	—
Sevilla.....	4.213.383	0,0060	25.280	0,310	1.306.149	228.580	5,00	1.142.900
Soria.....	—	—	—	—	—	—	—	—
Tarragona.....	2.118.063	0,0052	11.014	0,343	726.496	74.344	3,43	255.000
Teruel.....	58.775	0,0170	999	0,430	25.273	23.550	4,50	105.975
Toledo.....	1.421.471	0,0060	8.529	0,320	454.871	64.510	1,00	64.510
Valencia.....	903.000	0,0050	4.515	0,450	406.350	40.020	1,50	60.030
Valladolid.....	—	—	—	—	—	—	—	—
Vizcaya.....	—	—	—	—	—	—	—	—
Zamora.....	1.613	0,0100	16	0,300	484	160	3,00	480
Zaragoza.....	348.455	0,0100	3.484	0,450	156.805	17.063	5,00	85.315
TOTALES.....	32.969.803	0,0081	267.090	0,365	12.039.846	1.817.799	3,60	6.548.090

V A L O R A C I O N

TURBIOS		ORUJOS		LEÑA		RAMONEO		VALOR TOTAL
Precio por Hlto. Pesetas	Valor total Pesetas	Precio por Q. M. Pesetas	Valor total Pesetas	Precio por Q. M. Pesetas	Valor total Pesetas	Valor por Ha. Pesetas	Valor total Pesetas	Valor total de los subproductos Pesetas
105,00	9.030	7,59	6.687	5,00	14.255	10,00	5.390	35.362
40,00	27.280	3,50	139.597	3,50	361.424	3,90	50.422	578.723
35,00	30.695	2,50	203.617	4,50	168.705	4,00	149.960	552.977
72,91	434.544	5,68	172.868	4,00	202.640	8,50	50.660	860.712
63,95	158.724	5,06	313.937	4,50	41.053	4,25	38.773	552.487
45,00	441.135	6,00	2.221.920	1,50	516.852	3,60	354.413	3.534.320
70,00	278.460	5,00	696.125	1,50	91.311	0,45	9.961	1.075.857
70,00	72.240	6,00	191.952	4,00	51.900	4,00	34.600	350.692
—	—	—	—	—	—	—	—	—
60,00	284.100	7,00	1.024.394	2,00	158.100	2,00	105.400	1.571.994
66,00	284.064	4,00	502.184	2,50	202.930	1,00	20.293	1.009.471
50,00	870.100	4,00	1.353.504	1,20	465.000	2,00	124.000	2.812.604
40,00	309.640	4,00	1.625.724	1,60	1.165.552	1,80	135.130	3.236.046
35,00	2.050.825	5,00	9.683.815	3,00	721.761	0,20	48.117	12.504.518
—	—	—	—	—	—	—	—	—
66,00	150.942	5,50	469.975	2,80	454.160	2,00	64.880	1.139.957
35,00	46.480	5,00	309.810	4,00	136.800	3,66	50.069	543.159
52,00	323.492	4,10	1.748.966	3,50	557.718	1,50	79.674	2.709.850
53,42	78.901	5,37	455.655	3,04	131.398	5,24	157.284	823.238
—	—	—	—	—	—	—	—	—
38,00	125.324	6,00	613.518	3,00	463.932	5,00	134.240	1.337.014
40,00	116.480	5,00	657.780	4,00	708.476	4,00	68.784	1.551.520
22,00	1.287.066	2,50	8.531.687	2,50	2.422.500	0,75	225.000	12.466.253
—	—	—	—	9,00	3.384	22,50	2.115	5.499
—	—	—	—	—	—	—	—	—
50,00	167.200	5,50	1.158.630	6,25	2.718.875	3,50	304.514	4.349.219
70,00	7.840	5,50	25.894	5,00	58.080	3,00	17.424	109.238
62,00	248	6,00	1.776	3,00	990	2,00	220	3.234
60,00	90.120	6,00	327.720	2,00	46.000	2,78	59.206	523.046
70,00	623.840	4,00	2.079.552	4,00	1.440.044	2,50	201.800	4.345.236
42,00	71.610	4,50	409.225	4,00	286.504	4,00	143.252	910.591
22,50	64.957	4,00	102.284	3,25	133.429	5,00	48.875	349.545
45,00	360	6,00	2.160	6,00	186	—	—	2.706
—	—	—	—	—	—	—	—	—
—	—	—	—	—	—	—	—	—
—	—	—	—	—	—	—	—	—
—	—	—	—	—	—	—	—	—
25,00	41.000	3,50	146.076	2,60	136.492	10,00	95.450	419.018
—	—	—	—	—	—	—	—	—
—	—	—	—	—	—	—	—	—
—	—	—	—	—	—	—	—	—
63,00	1.592.640	5,00	6.530.745	2,00	2.285.800	2,00	457.160	10.866.345
—	—	—	—	—	—	—	—	—
40,00	440.560	4,00	2.905.984	4,50	1.147.500	0,50	37.172	4.531.216
95,00	94.905	5,00	126.365	0,75	79.481	2,00	47.100	347.851
54,00	460.566	5,30	2.410.816	5,10	329.001	9,00	580.590	3.780.973
50,00	225.750	4,00	1.625.400	4,00	240.120	1,50	60.030	2.151.300
—	—	—	—	—	—	—	—	—
—	—	—	—	—	—	—	—	—
52,00	832	6,00	2.904	3,00	1.440	2,00	320	5.496
43,00	149.812	6,00	940.830	6,00	499.890	4,00	68.252	1.658.784
—	—	—	—	—	—	—	—	—
42,73	11.411.762	4,13	49.720.076	2,82	18.443.683	2,22	4.030.530	83.606.051

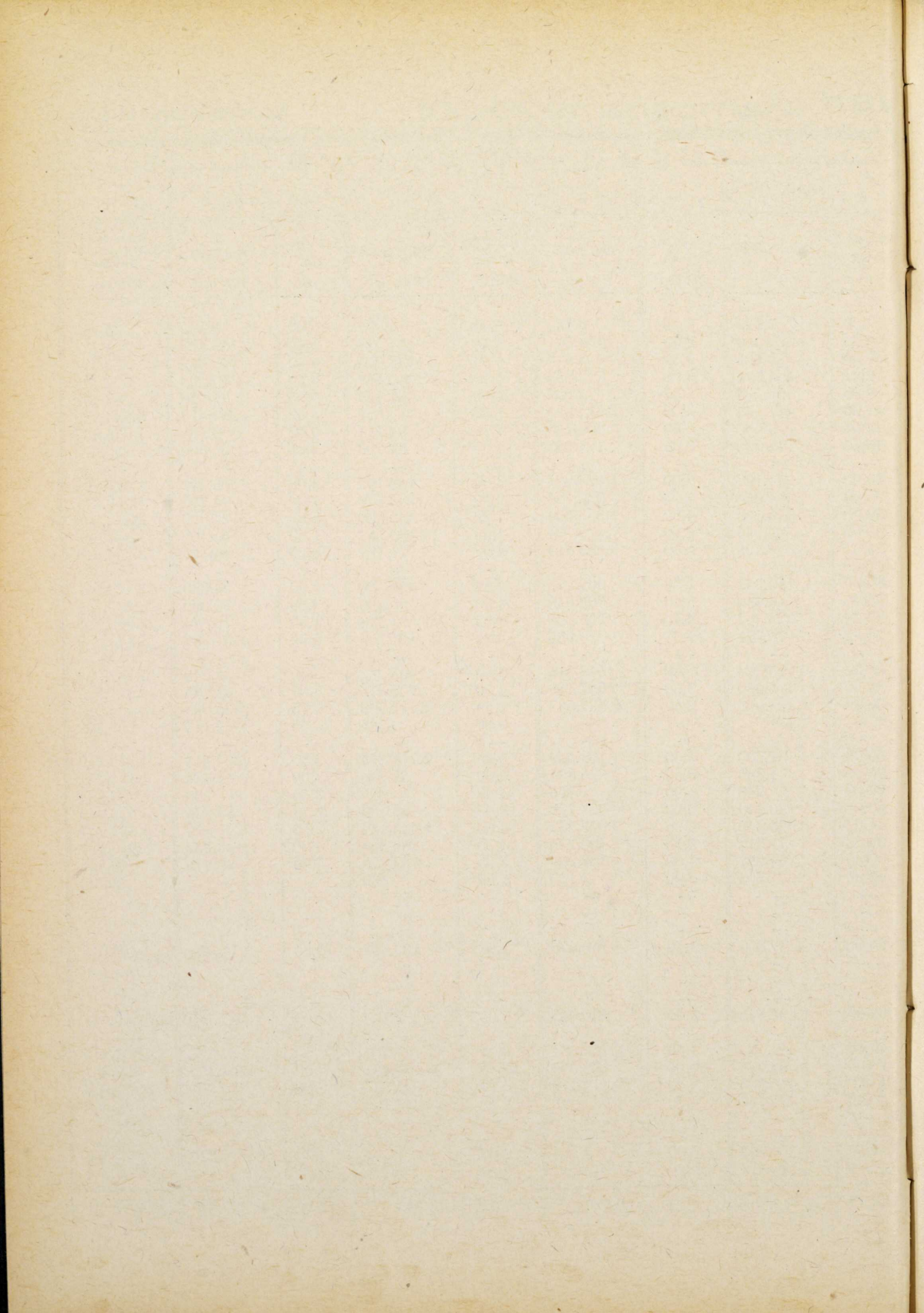

Valoración total de los productos del olivo

PROVINCIAS	VALOR DE LOS PRODUCTOS	VALOR DE LOS SUBPRODUCTOS	TOTAL GENERAL
	<i>Pesetas</i>	<i>Pesetas</i>	<i>Pesetas</i>
Alava.....	84.291	35.362	119.653
Albacete.....	2.794.380	578.723	3.373.103
Alicante.....	6.543.960	552.977	7.096.937
Almería.....	2.128.920	860.712	2.989.632
Avila.....	5.802.839	552.487	6.355.326
Badajoz.....	30.301.130	3.534.320	33.835.450
Baleares.....	8.698.530	1.075.857	9.774.387
Barcelona.....	3.615.264	350.692	3.965.956
Burgos.....	—	—	—
Cáceres.....	12.401.445	1.571.994	13.973.439
Cádiz.....	7.444.128	1.009.471	8.453.599
Castellón.....	31.495.492	2.812.604	34.308.096
Ciudad Real.....	27.708.970	3.236.046	30.945.016
Cordoba.....	97.915.470	12.504.518	110.419.988
Coruña.....	—	—	—
Cuenca.....	6.049.220	1.139.957	7.189.177
Gerona.....	4.635.150	543.159	5.178.309
Granada.....	21.912.805	2.709.850	24.622.655
Guadalajara.....	5.165.663	823.238	5.988.901
Guipúzcoa.....	—	—	—
Huelva.....	10.048.299	1.337.014	11.385.313
Huesca.....	8.548.080	1.551.520	10.099.600
Jaén.....	212.230.870	12.466.253	224.697.123
Las Palmas.....	49.875	5.499	55.374
León.....	—	—	—
Lérida.....	18.033.230	4.349.219	22.382.449
Logroño.....	352.610	109.238	461.848
Lugo.....	12.960	3.234	16.194
Madrid.....	7.558.462	523.046	8.081.508
Málaga.....	34.831.580	4.345.236	39.176.816
Murcia.....	6.331.470	910.591	7.242.061
Navarra.....	3.592.066	349.545	3.941.611
Orense.....	24.552	2.706	27.258
Oviedo.....	—	—	—
Palencia.....	—	—	—
Pontevedra.....	—	—	—
Salamancó.....	2.618.000	419.018	3.037.018
Sta. Cruz de Tenerife.....	—	—	—
Santander.....	—	—	—
Segovia.....	—	—	—
Sevilla.....	108.803.491	10.866.345	119.669.836
Soria.....	—	—	—
Tarragona.....	65.707.650	4.531.216	70.238.866
Teruel.....	1.801.330	347.851	2.149.181
Toledo.....	39.481.856	3.780.973	43.262.829
Valencia.....	29.040.000	2.151.300	31.191.300
Valladolid.....	—	—	—
Vizcaya.....	—	—	—
Zamora.....	41.715	5.496	47.211
Zaragoza.....	11.218.304	1.658.784	12.877.088
TOTALES.....	835.024.257	83.606.051	918.630.308

Cuadro núm. 115.

CUADRO EXPRESIVO de la superficie ocupada por el olivo y de las producciones de aceitunas (para consumo directo y con destino a las almazaras) y de aceite en 1929, comparativamente con los mismos datos en el decenio 1919-1928.

CAMPAÑAS	Superficie ocupada por el olivar <i>Has.</i>	P R O D U C C I O N		
		De aceituna para consumo directo	De aceituna para la ela- boración de aceite	DE ACEITE
		<i>Q. M.</i>	<i>Q. M.</i>	<i>Q. M.</i>
1919-20.....	1.571.909	517.262	17.613.737	3.363.937
1920-21.....	1.571.294	315.930	16.307.915	3.169.637
1921-22.....	1.613.717	334.788	14.896.147	2.760.502
1922-23.....	1.613.186	324.500	15.071.010	2.891.140
1923-24.....	1.624.233	340.599	15.792.931	2.988.591
1924-25.....	1.655.114	384.053	17.063.750	3.351.894
1925-26.....	1.679.247	381.038	18.301.345	3.275.768
1926-27.....	1.694.201	330.639	12.576.018	2.301.118
1927-28.....	1.713.199	409.883	34.755.941	6.656.388
1928-29.....	1.787.138	197.637	9.511.158	1.913.987
Media del decenio				
1919-28.....	1.652.324	353.633	17.188.995	3.267.296
1929-30.....	1.817.799	439.601	32.969.803	6.600.885
Números índices de				
1929 (100 = da- tos medios del de- cenio 1919-28)...	110,01	124,31	191,81	202,03