



GOBIERNO
DE ESPAÑA

MINISTERIO
DE AGRICULTURA, ALIMENTACIÓN
Y MEDIO AMBIENTE

Dossier Territorial

Comunidad Autónoma de Asturias



Julio 2015

Subdirección General de Análisis, Prospectiva y
Coordinación



MINISTERIO DE
AGRICULTURA, ALIMENTACIÓN
Y MEDIO AMBIENTE,

SUBSECRETARÍA

SUBDIRECCION GENERAL DE ANÁLISIS,
PROSPECTIVA Y COORDINACIÓN



Aviso Legal: los contenidos de esta publicación podrán ser reutilizados, citando la fuente y la fecha, en su caso, de la última actualización



MINISTERIO DE AGRICULTURA, ALIMENTACIÓN Y MEDIO AMBIENTE

Edita:

© Ministerio de Agricultura, Alimentación y Medio Ambiente
Secretaría General Técnica
Centro de Publicaciones

Catálogo de Publicaciones de la Administración General del Estado:

<http://publicacionesoficiales.boe.es/>

NIPO: 280-15-031-4

CORREO ELECTRÓNICO:

sgapc@magrama.es



DOSSIER ASTURIAS Julio 2015

INDICE

1. INDICADORES ESTRUCTURALES AGRARIOS, PESQUEROS Y ALIMENTARIOS	4
1.1. Principales Indicadores de la Economía y del Sector Agroalimentario	4
1.2. Principales Datos Estructurales de las Explotaciones Agrarias	6
1.3. Ayudas de la Política Agrícola Común y de la Política Pesquera Común	7
1.4. Datos del Seguro Agrario	8
1.5. Fiscalidad Agraria	9
1.6. Turismo Rural	9
1.7. Sector Pesquero	10
1.8. Industria Alimentaria	11
1.9. Comercio Exterior	12
2. INDICADORES AMBIENTALES	14
2.1. Agua.....	14
2.2. Energía	14
2.3. Calidad del Aire y Evaluación ambiental	15
2.4. Suelos	16
2.5. Figuras de Protección Ambiental.....	17
2.6. Sector Forestal.....	18
2.7. Residuos	19
3. INVERSIONES Y TRANSFERENCIAS DEL DEPARTAMENTO	20
4. INFORME DE COYUNTURA	22
4.1. Producciones agrarias	22
4.2. Precios agrarios	23
4.3. Empleo.....	24
4.4. Actuaciones de Financiación dirigidas al Sector Agrario (año 2014)	24
4.5. Reservas de agua.....	26
4.6. Calidad del aire.....	26
4.7. Incendios Forestales.....	26



1. INDICADORES ESTRUCTURALES AGRARIOS, PESQUEROS Y ALIMENTARIOS

1.1. Principales Indicadores de la Economía y del Sector Agroalimentario

Territorio y Población en el Medio Rural 2014			
Total	Asturias	España	% s/ España
Superficie (km ²)	10.602	504.734	2,1%
Población (habitantes)	1.061.756	46.771.341	2,3%
Densidad (hab./km ²)	100,1	92,7	
Medio Rural	Asturias	España	% s/ España
Superficie (km ²)	9.112	426.468	2,1%
Población (habitantes)	219.090	8.032.803	2,7%
Densidad (hab./km ²)	24,0	18,8	
% Medio Rural / Total	Asturias	España	
Superficie (km ²)	85,9%	84,5%	
Población (habitantes)	20,6%	17,2%	
Densidad (hab./km ²)	24,0%	20,3%	

Tabla 1.1.1 Fuente: INE. Padrón municipal 2014. Datos de Medio Rural: Padrón Municipal de Habitantes. Clasificación según Ley 45/2007 de Desarrollo Sostenible del Medio Rural. Nota: El medio rural es aquel formado por los municipios menores de 30.000 habitantes y densidad menor de 100 hab/km².

Cuentas Económicas Regionales	ASTURIAS, PRINCIPADO DE					ESPAÑA			
	2012 (P)	2013 (A)	2014 (1ª E)	Var. (%) 14/13 (4)	% s/ Total España 2014	2012 (P)	2013 (A)	2014 (1ª E)	Var. (%) 14/13 (4)
PIB (millones €)	21.770	21.298	21.441	0,7%	2,0%	1.055.158	1.049.181	1.058.469	0,9%
PIB/Capita (€)	20.333	20.037	20.334	1,5%	89,3%	22.562	22.518	22.780	1,2%
VAB (millones €)	AGSyP ⁽¹⁾					23.634	26.578	24.050	-9,5%
Participación (%) en el PIB ⁽³⁾	AGSyP					2,2	2,5	2,3	-0,2
	Industria ⁽²⁾					15,8	16,1	16,0	-0,1
	Construcción					5,8	5,2	5,1	-0,1
	Servicios					68,1	67,6	67,8	0,2

Tabla 1.1.2 Fuente: Contabilidad Regional de España, Base 2010, INE.

NOTAS:

(1) AGSyP: Agricultura, Ganadería, Silvicultura y Pesca

(2) Industria extractiva y manufacturera; suministro de energía y agua, y actividades de saneamiento, gestión de residuos y descontaminación

(3) PIB (100%) = AGSyP + Industria y Otros + Construcción + Servicios + Impuestos netos sobre los productos (8,1% en 2012, 8,6% en 2013 y 8,8% en 2014)

(4) Las diferencias entre dos porcentajes se expresan en términos absolutos (en puntos porcentuales).

(P): Estimación Provisional

(A): Estimación Avance

(1ª E): Primera Estimación



Macromagnitudes Agrarias Cuentas Regionales de la Agricultura Valores corrientes a precios básicos (millones de euros)	PRINCIPADO DE ASTURIAS		ESPAÑA		
	2012	% s/ España	2012	2013 (Avance)	2014 (1ª Est.)
A. PRODUCCION RAMA AGRARIA	475,0	1,1%	41.954,5	44.185,7	42.458,4
PRODUCCION VEGETAL	153,5	0,6%	24.030,3	26.347,6	24.458,9
1 Cereales	0,2	0,0%	4.011,1	4.364,6	3.457,6
2 Plantas Industriales ⁽¹⁾	4,4	0,5%	879,7	946,0	898,4
3 Plantas Forrajeras	120,9	7,0%	1.737,5	1.747,3	1.564,6
4 Hortalizas ⁽²⁾	14,4	0,2%	7.086,9	7.614,4	7.414,3
5 Patata	5,7	1,1%	537,0	752,1	441,5
6 Frutas ⁽³⁾	7,9	0,1%	6.045,0	7.630,9	6.636,4
7 Vino y mosto	0,0	0,0%	1.375,5	1.868,5	1.103,2
8 Aceite de oliva	0,0	0,0%	2.138,5	1.186,8	2.703,8
9 Otros	0,0	0,0%	219,1	237,0	239,1
PRODUCCION ANIMAL	315,2	1,9%	16.245,1	16.032,6	16.163,3
Carne y Ganado	132,1	1,1%	12.281,3	12.117,8	11.914,2
1 Bovino	124,3	4,7%	2.642,7	2.501,6	2.383,4
2 Porcino	-0,2	0,0%	5.944,7	6.096,7	5.937,8
3 Equino	1,7	2,5%	66,3	54,4	49,6
4 Ovino y Caprino	3,0	0,3%	983,4	859,2	836,5
5 Aves	1,8	0,1%	2.408,5	2.349,4	2.467,0
6 Otros	1,4	0,6%	235,7	256,5	239,9
Productos Animales	183,2	4,6%	3.963,8	3.914,8	4.249,1
1 Leche	177,1	6,9%	2.558,2	2.843,9	3.266,3
2 Huevos	3,9	0,3%	1.207,7	871,5	766,4
3 Otros	2,1	1,1%	197,9	199,4	216,4
PRODUCCION DE SERVICIOS ACT. SECUNDARIAS ⁽⁴⁾	1,4	0,3%	442,5	475,4	480,4
	4,9	0,4%	1.236,6	1.330,1	1.355,8
B. CONSUMOS INTERMEDIOS*	301,2	1,5%	20.625,1	20.856,1	20.655,9
1 Semillas y Plantones	3,8	0,5%	799,1	813,6	922,3
2 Energía y Lubricantes	17,5	0,9%	1.942,3	1.955,8	1.998,1
3 Fertilizantes y Enmiendas	4,9	0,3%	1.760,7	1.956,1	1.911,7
4 Productos Fitosanitarios	1,6	0,2%	744,2	844,7	844,4
5 Gastos Veterinarios	14,8	2,7%	541,7	539,5	552,5
6 Piensos	223,0	2,1%	10.588,1	10.373,3	10.027,6
7 Mantenimiento de material	23,7	1,6%	1.464,4	1.533,5	1.547,8
8 Mantenimiento de edificios	4,1	0,8%	512,0	515,4	518,6
9 Servicios Agrícolas	1,4	0,3%	442,6	477,2	480,4
10 Serv. Intermediación Financiera	3,8	1,3%	293,0	305,0	283,9
11 Otros Bienes y Servicios	2,7	0,2%	1.537,0	1.542,0	1.568,6
C=(A-B) VALOR AÑADIDO BRUTO*	173,8	0,8%	21.329,4	23.329,6	21.802,5
D. AMORTIZACIONES	69,5	1,4%	4.884,5	5.027,4	5.203,4
E. OTRAS SUBVENCIONES	75,4	1,2%	6.033,7	5.806,5	5.849,7
F. OTROS IMPUESTOS	4,3	1,5%	285,1	314,3	338,1
G = (C-D+E-F) RENTA AGRARIA*	175,4	0,8%	22.193,5	23.794,4	22.110,7

Tabla 1.1.3 Fuente: S.G. Estadística, MAGRAMA.

(1) Incluye: Remolacha, tabaco, algodón, girasol y otras. También se incluyen las leguminosas grano

(2) Incluye: Flores y plantas de vivero

(3) Incluye: Frutas frescas, cítricos, frutas tropicales, uvas y aceitunas

(4) Actividades Agrarias Secundarias No Separables

Los datos correspondientes a España de 2014 se corresponden a la 1ª estimación publicada en diciembre de 2013.



1.2. Principales Datos Estructurales de las Explotaciones Agrarias

Caracterización de las Explotaciones Agrarias		Asturias	España	Asturias / España (%)
Datos Estructurales	nº Explotaciones	23.464	965.002	2,4
	SAU media	15,1	24,7	
	UG	321.052	14.501.209	2,2
	PET (miles euros)	449.177	35.979.146	1,2
	PET (euros) / Explotación	19.143	37.284	
	UTA	20.243	813.551	2,5
	UTA / Explotación	0,9	0,8	
Superficies de Cultivos (ha)	Maíz forrajero	8.630	96.369	9,0
	Leguminosas Grano	361	378.909	0,1
	Patata	241	55.788	0,4
	Cultivos Forrajeros	14.307	974.960	1,5
	Hortalizas y flores	221	229.038	0,1
	Manzano	4.138	33.175	12,5
Superficie Regadío (ha)	Total	622	3.605.121	0,0
	Riego Localizado	196	1.756.138	0,0
Cabaña Ganadera (Nº Cabezas)	Vacuno Total	382.497	6.070.761	6,3
	<i>Vacas nodrizas</i>	148.043	2.058.818	7,2
	<i>Vacas de leche</i>	79.388	867.903	9,1
	Porcino	8.913	26.282.979	0,0
	Ovino	64.238	16.361.388	0,4
	Caprino	35.542	2.827.985	1,3
	Gallinas, para huevos	48.737	64.990.313	0,1
	Gallinas, para carne	41.069	264.158.375	0,0
	Conejos	17.104	6.174.712	0,3
	Apicultura	33.013	2.568.351	1,3
Nº Explotaciones Ganaderas	Todas las especies	59.754	849.742	7,0
Nº Subexplotaciones ganaderas por especies	Vacuno Total	19.066	153.722	12,4
	Porcino	1.627	86.677	1,9
	Ovino	7.039	116.319	6,1
	Caprino	2.458	78.227	3,1
	Gallinas, para huevos	16	1.575	1,0
	Gallinas, para carne	7	5.643	0,1
	Conejos	39	3.319	1,2
	Colmenas	1.537	27.334	5,6

Tabla 1.2.1. Fuente datos estructurales: Encuesta sobre la Estructura de las Explotaciones Agrarias, 2013, INE
Fuente Superficies: Encuesta sobre Superficies y Rendimientos de Cultivos (ESYRCE) 2014, SG Estadística, MAGRAMA

Fuente datos ganadería: Informe SITRAN, DG Recursos Agrícolas y Ganaderos, MAGRAMA (Datos 2014, actualizados a junio 2015)

SAU: Superficie Agraria Útil (ha) = Conjunto de las tierras labradas y tierras para pastos permanentes

UG: Unidades Ganaderas: se obtienen aplicando un coeficiente a cada especie y tipo, para agregar en una unidad común diferentes especies

UTA: Unidades de Trabajo-Año; 1 UTA equivale al trabajo que realiza una persona a tiempo completo a lo largo de un año

PET (Producción Estándar Total): valor monetario total de la producción correspondiente a la situación media de una determinada región para cada característica agrícola de la explotación

Subexplotación: Dentro de cada explotación REGA se considera que cada una de las especies mantenidas en la misma constituye una subexplotación.



1.3. Ayudas de la Política Agrícola Común y de la Política Pesquera Común

Pagos Fondos UE FEAGA y FEADER Millones de euros	Asturias	España	Asturias / España (%)
FEAGA. Ejercicio 2015(acumulado Mayo)	59,0	5.016,4	1,18
Ayudas Acopladas a Ganadería Bovina	13,7	236,7	5,79
FEADER + Importe Nacional Ejercicio 2014 (16/10/2013 al 15/10/14)	32,4	1.492,5	2,17

Tabla 1.3.1 Fuente: FEAGA Actualización datos Junio 2015

Derechos de Pago Único, 2014	Asturias	España	Asturias / España (%)
Número de beneficiarios	10.775	865.649	1,24
Número de derechos	243.678	17.120.911	1,42
Importe total de los Derechos (Millones €)	37,43	4.473,87	0,84
Valor Medio por Derecho (€)	153,61	261,31	
Valor Medio por Beneficiario (€)	3.474	5.168	

Tabla 1.3.2 Fuente: FEAGA Actualización datos Junio 2015

EJES - PDR	EJECUCIÓN DE LOS PROGRAMAS DE DESARROLLO RURAL POR PROGRAMAS Y EJES 2007-2015(Euros)										
	TOTAL	GASTO PÚBLICO COFINANCIADO			AYUDA DECLARADA		GASTO EJECUTADO		FINANCIACIÓN NACIONAL ADICIONAL		GPT
		NACIONAL	FEADER		FEADER		NACIONAL	TOTAL	AGE	REGIÓN	
		TOTAL	IMPORTE	%	IMPORTE	%ejecutado					
1	218.620.000	65.586.000	153.034.000	70,00%	145.235.946	94,90%	62.243.750	207.479.696	29.325.882	61.754.118	309.700.000
2	161.334.227	41.946.900	119.387.327	74,00%	117.701.205	98,59%	41.345.654	159.046.858	26.557.299	98.768.904	286.660.430
3	0	0	0	0,00%	0	0,00%	0	0	0	0	0
4	48.450.178	14.535.054	33.915.124	70,00%	21.282.499	62,75%	9.121.071	30.403.569	0	53.485.714	101.935.892
5	0	0	0	0,00%	0	0,00%	0	0	0	0	0
ASTURIAS	428.404.405	122.067.954	306.336.451	71,51%	284.219.649	92,78%	112.710.475	396.930.124	55.883.181	214.008.736	698.296.322

Tabla 1.3.3 Fuente: Programa de Desarrollo Rural de Asturias. Actualización 15 Octubre de 2014.

- Ejes: 1 – Aumento de la Competitividad del Sector Agrario y Forestal
 2 – Mejora del Medio Ambiente y del Entorno Rural
 3 – Calidad de Vida en las Zonas Rurales y Diversificación de la Economía Rural
 4 – Leader
 5 – Red Rural Nacional

El porcentaje ejecutado en Asturias del fondo FEADER está próximo al 93%

FONDO EUROPEO DE LA PESCA 2007-2013

PAGOS CERTIFICADOS Y REMITIDOS A LA COMISIÓN EN EL AÑO 2014. FONDO EUROPEO DE LA PESCA (FEP)			
Millones de Euros			
	Asturias	España	Asturias / España
FEP	0	39,04	0
Gasto Público (FEP+Ayuda AGE+ Ayuda CA+ Otras ayudas	0	54,98	0

Tabla 1.3.4 Fuente: S.G. Política Estructural. D.G. Ordenación Pesquera. Actualización datos Diciembre 2014
 Gasto Público: (FEP+Ayuda AGE+ Ayuda CA+ Otras ayudas)



**CUADRO DE FINANCIACIÓN DE LA COMUNIDAD AUTÓNOMA DEL PRINCIPADO DE ASTURIAS POR EJES
PRIORITARIOS. FEP 2007 – 2013 (Euros)**

Eje Prioritario	Contribución pública total	Contribución del FEP	Contribución nacional				% de cofinanciación del FEP	Tasa de financiación contribución pública	Beneficiarios privados	Tasa de financiación Beneficiarios privados	Gastos subvencionables Totales
			Total nacional	Central	CA	Otras					
			(a)=(b)+(c)	(b)	(c)=(1)+(2)+(3)	(1)					
EJE 1	14.891.780	11.168.835	3.722.945	1.861.473	1.861.473	0	75,00%	84,76%	2.677.945	15,24%	17.569.725
EJE 2	12.410.215	9.307.661	3.102.554	1.551.277	1.551.277	0	75,00%	60,00%	8.273.476	40,00%	20.683.691
EJE 3	12.716.238	9.537.179	3.179.059	1.589.529	1.589.529	0	75,00%	95,64%	580.000	4,36%	13.296.238
EJE 4	6.643.794	4.982.845	1.660.948	830.474	830.474	0	75,00%	78,00%	1.873.891	22,00%	8.517.685
EJE 5	3.276.487	2.457.365	819.122	409.561	409.561	0	75,00%	100,00%	0	0,00%	3.276.487
TOTAL	49.938.513,74	37.453.886,00	12.484.627,74	6.242.313,87	6.242.313,87	0,00	75,00%	78,84%	13.405.312,00	21,16%	63.343.825,74

Tabla 1.3.5 Fuente: S.G. Política Estructural. D.G. Ordenación Pesquera. Actualización datos Diciembre 2014

- Ejes: 1.- Medidas de adaptación de la flota pesquera comunitaria
2.- Acuicultura, pesca interior, transformación y comercialización de productos de la pesca y de la acuicultura
3.- Medidas de interés público
4.- Desarrollo sostenible de las zonas de pesca
5.- Asistencia Técnica

1.4. Datos del Seguro Agrario

Seguros Agrarios	2014		2015		% C.A / España. 2015
	Asturias	España	Asturias	España	
Nº. Pólizas	22.401	447.529	15.015	271.767	5,5
Superficie (hectáreas)	2.013	5.658.668	1.020	3.136.725	0,0
Nº. Animales Aseg. (miles)	873	290.159	532	155.902	0,3
Producción Asegurada (miles t.)	51,2	29.514	37,1	19.256	0,2
Capital Asegurado	236,7	11.090	140,2	6.178	2,3
Coste Neto Seguro	10,5	585,6	7,2	350,5	2,0
Subvención ENESA	3,0	200,3	2,1	107,6	1,9
Subv. C. Autónoma	0,8	51,6	0,6	26,3	2,1

Tabla 1.4.1 Fuente: ENESA. Datos 2015 provisionales y acumulados desde enero a julio de 2015

Datos sobre el nivel de aseguramiento para varios cultivos están disponibles en la página web de Enesa: <http://enesa.magrama.es/>
→ Divulgación del Seguro → Seminarios Sectoriales → Seminario Sectorial 2012 → Ponencias y Conclusiones:
http://aplicaciones.magrama.es/pwe/pwe_publicaciones.p_seminario_intermedia?p_Idioma=es&p_Cod_Menu_Vertical=800&p_Cod_Menu_Anterior=8630&p_año=2012



1.5. Fiscalidad Agraria

Datos Fiscales		Asturias	ESPAÑA	Asturias / España (%)
IRPF Estimación Objetiva	Nº declarantes	14.874	1.004.574	1,5
IRPF Estimación Directa	Nº declarantes con agricultura como primera actividad	3.748	73.280	5,1
Devolución Impuesto Especial Hidrocarburos	Importe devolución (miles €)	770	93.941	0,8
Devolución Impuesto Especial Hidrocarburos	Miles litros consumidos	10.139	1.266.454	0,8

Tabla 1.5.1. Fuente: Elaborado a partir de la Muestra IRPF 2010. Instituto Estudios Fiscales. MINHAP
Fuente I.E.H.: Datos 2012. Agencia Tributaria

Asturias supone en el régimen de estimación objetiva de actividades agrarias del IRPF un 1,5% del total nacional de declaraciones. En el ejercicio impositivo 2014 **se redujeron por circunstancias excepcionales los módulos de los productos hortícolas, de los frutos cítricos y no cítricos, de las flores y plantas ornamentales, de la patata, del bovino de leche y de los servicios de cría, guarde y engorde de ganado**. En el ejercicio anterior (2013) se minoraron los índices de las flores y plantas ornamentales y del bovino de leche. Algo mayor peso sobre el conjunto nacional tiene el régimen de estimación directa de actividades agrarias en Asturias (posiblemente debido a la presencia de explotaciones lecheras de mayor dimensión económica), suponiendo un 5,1% de las declaraciones con agricultura como primera actividad económica.

1.6. Turismo Rural

Turismo Rural*	Asturias			España			Asturias/España	
	2015	Variación 2014-2015 (%)	2014	2015	Variación 2014-2015 (%)	2014	2015 (%)	2014 (%)
Viajeros	45.780	3,1	44.387	1.010.922	15,6	874.619	4,5	5,1
Pernoctaciones	106.643	-1,3	108.068	2.412.565	13,5	2.125.096	4,4	5,1
Estancia media	2,3	-2,6	2,3	2,39	-0,1	2,39	-	-
Establecimientos	1.204	-0,2	1.206	14.885	0,7	14.776	8,1	8,2
Plazas	11.153	-0,4	11.198	137.327	0,4	136.758	8,1	8,2
Grado de ocupación	6,1	1,6	6,0	11	13,3	10	-	-
Personal empleado	1.504	-2,3	1.539	20.905	0	20.896	7,2	7,4

Tabla 1.6.1 Fuente: INE, Encuesta de Ocupación en Alojamientos de Turismo Rural. Datos anuales y trimestrales. Unidades: Viajero (personas), Pernoctaciones (pernoctaciones), Estancia media (días), Número de establecimientos abiertos estimados (establecimientos), Número de plazas estimadas (plazas), Grado de ocupación por plazas (porcentajes), Personal empleado (personas). Nota: los datos de viajeros y pernoctaciones son resultado de la suma de los datos mensuales, en el resto de conceptos se calcula el promedio. * Período del 1 de enero al 31 de mayo.

Asturias recibió hasta el 31 de mayo de 2015 al 4,5 % de los viajeros que optan por el turismo rural. Respecto al total nacional, la Comunidad registró durante el mismo período, el 8,1% de los establecimientos, el 8,1 % de las plazas y el 7,2 % del personal empleado en el sector del turismo rural.



1.7. Sector Pesquero

Sector pesquero 2013		Asturias	Variación 2012-2013 (%)	España	Asturias/ España (%)
Flota pesquera (1)*	Número de Buques	279	-4,5	9.635	2,9
	Arqueo (GT)	5.722	-20	357.556	1,6
	Potencia de la flota (CV)	23.639	-12	1.117.392	2,1
	Eslora total promedio (metros)	11	-3,5	11	-
	Antigüedad Media (años)	21	-	30	-
Pesca desembarcada (2)	Pesca fresca: Valor de 1ª venta (M€)	4,8	-6,2	574	0,8
	Pesca total (toneladas)	1.886	-11,2	211.110	0,9
Acuicultura (3)	Valor producción (M€)	4	56,3	402	1
	Producción (Tn)	698	-12,6	249.240	0,3
	Empleo: Nº. Unidades Trabajo Año (UTA) (4)	40	-7,6	5.714	0,7

Tabla 1.7.1 Fuentes: (1) MAGRAMA, estadísticas pesqueras 2014 *Datos de variación de flota pesquera corresponden al período 2013-2014 (2) Ministerio de Fomento. Puertos del Estado. Anuario Estadístico 2013. Anejo I. Comunidades Autónomas. Tráfico Portuario (Sólo se incluyen las estadísticas de los puertos de titularidad estatal) (3) MAGRAMA. Acuicultura. (4) MAGRAMA. Estadísticas pesqueras. Encuestas de establecimientos de acuicultura. Empleo, 2013, (CV): Caballos de Vapor; (GT): Tonelaje Bruto.

La región presenta el 2,9% de los buques de la flota nacional de pesca marítima, el 2,1% de la potencia de la flota nacional de pesca, pero sólo el 0,8% del valor de primera venta de pesca fresca desembarcada en España. Las principales producciones de acuicultura son la Trucha arcoíris y el Rodaballo.



1.8. Industria Alimentaria

Datos de la estructura económica de la industria alimentaria

Encuesta Industrial de Empresas 2013, INE	Asturias, Principado de			% Asturias, Principado de / España			
	Unidades: miles de euros; personas	Cifra de Negocios	Valor Añadido	Personas ocupadas	Cifra de Negocios	Valor Añadido	Personas ocupadas
Industrias cárnicas		129.529	28.886	921	0,6	0,8	1,1
Transformación de pescado		20.336	4.355	126	0,4	0,6	0,7
Conservas de frutas y hortalizas		330	109	11	0,0	0,0	0,0
Grasas y aceites							
Industrias lácteas		1.255.485	185.412	2.420	13,3	11,6	9,9
Productos de molinería							
Pan, pastelería, pastas alimenticias		95.213	41.349	1.750	1,3	1,7	2,2
Azúcar, chocolate y confitería		17.997	6.429	272	0,5	0,7	1,8
Otros productos diversos		173.163	50.301	671	2,3	2,9	2,3
Productos alimentación animal		132.254	14.054	292	1,4	1,7	2,4
Vinos		8.656	1.875	56	0,1	0,1	0,2
Otras bebidas alcohólicas		55.330	16.552	530	1,2	1,2	5,7
Aguas y bebidas analcohólicas		59.337	14.508	173	1,2	1,5	1,5
Industria Alimentaria		1.949.002	364.178	7.229	1,9	1,9	2,0
Total Industria		13.360.092	2.922.521	48.495	2,4	2,3	2,5

Tabla 1.8.1 Fuente: Encuesta Industrial de Empresas 2013, INE.

Nota: Los espacios en blanco corresponden a datos no disponibles

Definiciones:

Industria Alimentaria = CNAE 10 (Industria de la Alimentación) + CNAE 11 (Fabricación de Bebidas).

No está incluida la CNAE 12 (Industria del Tabaco).

- Personas Ocupadas: Conjunto de personas fijas y eventuales, que en el año de referencia de los datos se encontraban ejerciendo una labor remunerada o no, para la empresa, y perteneciendo y siendo pagadas por esta.
- Cifra de Negocios: Resultado de deducir de las ventas netas de productos, mercaderías y servicios, el importe de los descuentos, bonificaciones, IVA y otros impuestos.
- Valor Añadido: Valor de la producción industrial al que se resta el valor de los consumos intermedios empleados en el proceso productivo.

En calidad alimentaria diferenciada cabe señalar que Asturias tiene 10 alimentos y bebidas con Denominación de Origen o Indicación Geográfica Protegida, entre las que están la "Ternera Asturiana", la "Faba Asturiana", la "Sidra de Asturias" y el queso "Cabrales". En Asturias hay 23.000 hectáreas de agricultura ecológica en 2012, que suponen el 1,4% de la superficie total de agricultura ecológica de España. Así mismo existen 367 explotaciones ganaderas ecológicas que suponen el 5,9% del total de España.



1.9. Comercio Exterior

Exportación 2014	Asturias	%	España Total	%
	(miles de euros)	Sobre CC.AA.	(miles de euros)	Sobre España
CAPITULOS TARIC				
01 ANIMALES VIVOS	3.886,20	2,18	484.537,79	0,80
02 CARNE Y DESPOJOS COMESTIBLES	4.234,98	2,37	4.217.178,00	0,10
03 PESCADOS, CRUSTÁCEOS, MOLUSCOS	6.996,59	3,92	2.256.778,99	0,31
04 LECHE, PRODUCTOS LÁCTEOS; HUEVOS	88.757,31	49,68	1.180.758,07	7,52
0504 Tripas/vejigas/estómagos animales	196,86	0,11	103.003,10	0,19
07 LEGUMBRES, HORTALIZAS, S/ CONS	468,23	0,26	4.768.167,68	0,01
08 FRUTAS /FRUTOS, S/ CONSERVAR	149,78	0,08	6.980.360,73	0,00
09 CAFÉ, TÉ, YERBA MATE Y ESPECIAS	835,72	0,47	401.770,95	0,21
10 CEREALES	93,68	0,05	400.009,75	0,02
11 PRODUC. DE LA MOLINERÍA; MALTA	1,67	0,00	218.818,45	0,00
12 SEMILLAS OLEAGI.; PLANTAS INDUSTRIALES	53,35	0,03	500.975,90	0,01
13 JUGOS Y EXTRACTOS VEGETALES	5.014,93	2,81	264.998,03	1,89
14 MATERIAS TRENZABLES	1,77	0,00	5.668,23	0,03
15 GRASAS, ACEITE ANIMAL O VEGETAL	2.669,90	1,49	3.677.708,96	0,07
16 CONSERVAS DE CARNE O PESCADO	4.589,89	2,57	1.142.031,55	0,40
17 AZÚCARES; ARTÍCULOS CONFITERÍA	645,31	0,36	543.046,36	0,12
18 CACAO Y SUS PREPARACIONES	54,43	0,03	528.281,49	0,01
19 PRODUC. DE CEREALES, DE PASTELERIA	31.727,45	17,76	1.297.919,84	2,44
20 CONSERVAS VERDURA O FRUTA; ZUMOS	2.648,92	1,48	2.579.973,68	0,10
21 PREPARACIONES ALIMENTICIAS DIVERSAS	5.258,06	2,94	1.346.932,71	0,39
22 BEBIDAS TODO TIPO (EXCEPTO ZUMOS)	4.750,03	2,66	3.749.611,04	0,13
23 RESIDUOS INDUSTRIA ALIMENTARIA	16,76	0,01	864.000,45	0,00
2401 Tabaco en rama o sin elaborar	0,00	0,00	116.403,17	0,00
Mercancías no alimentarias	15.609,63	8,74	3.080.229,59	0,51
TOTAL	178.661,45	100,00	40.709.164,51	0,44

Tabla. 1.9.1 Fuente: DATACOMEX. Ministerio de Economía y Competitividad

Porcentualmente sus exportaciones más importantes son 04 (49,68%), 19 (17,76%) y Mercancías no alimentarias (8,74%).



Importación 2014	Asturias	%	España Total	%
CAPITULOS TARIC	(miles de euros)	Sobre CC.AA.	(miles de euros)	Sobre España
01 ANIMALES VIVOS	1.115,11	0,26	425.687,42	0,26
02 CARNE Y DESPOJOS COMESTIBLES	15.380,64	3,59	1.138.903,17	1,35
03 PESCADOS, CRUSTÁCEOS, MOLUSCOS	36.603,42	8,55	4.449.050,69	0,82
04 LECHE, PRODUCTOS LÁCTEOS; HUEVOS	30.071,46	7,03	1.867.406,08	1,61
0504 Tripas/vejigas/estómagos animales	6.227,32	1,45	89.304,54	6,97
07 LEGUMBRES, HORTALIZAS, S/ CONS	9.332,56	2,18	898.941,74	1,04
08 FRUTAS /FRUTOS, S/ CONSERVAR	4.118,89	0,96	2.045.580,46	0,20
09 CAFÉ, TÉ, YERBA MATE Y ESPECIAS	17.179,42	4,01	1.008.853,13	1,70
10 CEREALES	15.189,24	3,55	2.362.395,76	0,64
11 PRODUC. DE LA MOLINERÍA; MALTA	1.309,20	0,31	207.738,17	0,63
12 SEMILLAS OLEAGI.; PLANTAS INDUSTRIALES	1.416,71	0,33	2.123.872,12	0,07
13 JUGOS Y EXTRACTOS VEGETALES	4.950,66	1,16	147.738,41	3,35
14 MATERIAS TRENZABLES	0,53	0,00	19.625,88	0,00
15 GRASAS, ACEITE ANIMAL O VEGETAL	8.187,06	1,91	1.717.471,58	0,48
16 CONSERVAS DE CARNE O PESCADO	1.330,89	0,31	986.000,43	0,13
17 AZÚCARES; ARTÍCULOS CONFITERÍA	5.939,79	1,39	891.362,95	0,67
18 CACAO Y SUS PREPARACIONES	679,02	0,16	887.122,47	0,08
19 PRODUC. DE CEREALES, DE PASTELERÍA	1.634,96	0,38	1.065.334,35	0,15
20 CONSERVAS VERDURA O FRUTA; ZUMOS	3.806,81	0,89	976.517,30	0,39
21 PREPARACIONES ALIMENTICIAS DIVERSAS	2.214,06	0,52	1.009.066,64	0,22
22 BEBIDAS TODO TIPO (EXCEPTO ZUMOS)	10.786,54	2,52	1.709.995,39	0,63
23 RESIDUOS INDUSTRIA ALIMENTARIA	7.367,44	1,72	1.677.224,94	0,44
2401 Tabaco en rama o sin elaborar	0,00	0,00	85.258,52	0,00
Mercancías no alimentarias	243.215,70	56,82	3.191.183,64	7,62
TOTAL	428.057,43	100,00	30.981.635,78	1,38

Tabla. 1.9.2 Fuente: DATACOMEX. Ministerio de Economía y Competitividad

Porcentualmente sus importaciones más importantes son Mercancías no alimentarias (56,82%), 03 (8,55%) y 04 (7,03%).



2. INDICADORES AMBIENTALES

2.1. Agua

Indicadores sobre agua 2012	Asturias	España
Grado de conformidad con la Directiva 91/271/CEE (% h-e) (1)	46	86,2
Coste unitario del agua (euros/m ³) (2)	1,3	1,7
Consumo de agua en los hogares:		
litros/hab/día	130	137
Variación 2011-2012 (%)	-15	-3,5

Tabla 2.1.1 Fuentes: (1) Perfil Ambiental de España, 2012. *Dato 2010. Tratamiento aguas residuales urbanas (% h-e): Porcentaje de habitantes-equivalentes con grado de depuración conforme con la Directiva 91/271/CEE. (2) INE. Encuesta sobre el suministro y saneamiento del agua, 2012.

Origen del agua captada para suministro 2012 (miles de metros cúbicos)	Asturias	% sobre CC. AA.	Variación 2011-2012 (%)	España	Asturias / España (%)
Aguas superficiales	119.296	81,1	-15	2.402.343	5
Aguas subterráneas	27.839	18,9	212,5	1.057.111	2,6
Desalación	0	0	-	102.665	0
Otros tipos de recursos hídricos	-	-	-	-	-
TOTAL	147.135	100	-1,4	3.562.119	4,1

Tabla 2.1.2 Fuentes: Encuesta sobre el Saneamiento y Suministro de Agua realizada por el INE (2012) a empresas o entidades en una misma comunidad autónoma que prestan, sea o no con carácter de actividad principal, los servicios de captación, depuración y distribución de agua, así como de recogida y tratamiento de aguas residuales (divisiones 36 y 37 de la CNAE 2009). No se tienen en cuenta aquellas unidades que realizan exclusivamente el suministro de agua en alta, a urbanizaciones o grupos turísticos independientes de los centros urbanos, y aquéllas que distribuyen el agua al sector agrario, como las comunidades de regantes.

El 81,1% del agua captada para suministro en Asturias proviene de fuentes subterráneas.

2.2. Energía

Indicadores sobre energía 2014	Asturias	Variación 2013-2014 (%)	España	Asturias/ España (%)
Hidráulica	748	0	17.792	4,2
Nuclear	-	-	7.866	-
Carbón	2.474	0	11.482	21,5
Fuel/gas	-	-	3.309	-
Ciclo combinado	865	0	27.199	3,2
Hidroeléctrica	-	-	12	-
Resto hidráulica	77	0	2.106	3,7
Eólica	476	0	23.002	2,1
Solar fotovoltaica	1	0	4.672	0
Solar térmica	-	-	2.300	-
Térmica renovable	87	0	1.018	8,5
Cogeneración y resto	156	0	7.196	2,2
Total	4.885	0	107.954	4,5
Emisiones de GEI (Kt de CO ₂ -eq), 2012 (2)	24.485	5,6	340.809	7,2
Consumo de Gasolinas, gasóleos y fuelóleos (Toneladas) 2014 (3)	720.680	-2,2	33.256.686	2,2
Gasóleo agrícola y de pesca - Tipo B (Toneladas)	76.135	-2,7	3.630.101	2,1

Tabla 2.2.1 Fuentes: (1) Red Eléctrica de España, Informe del Sistema Eléctrico 2014 (2) MAGRAMA. Resumen emisiones GEI por CCAA 1990-2012; (3) CORES: Corporación de Reservas Estratégicas de Productos Petrolíferos. Estadísticas anuales de consumos de petróleo (2014).



2.3. Calidad del Aire y Evaluación ambiental

La evaluación de la calidad del aire se realiza anualmente en cumplimiento de las Directivas 2008/50/CE y 2004/107/CE, transpuestas al derecho español mediante el Real Decreto 102/2011, y en aplicación de la Ley 34/2007 de calidad del aire y protección de la atmósfera. Para llevar a cabo dicha evaluación cada comunidad autónoma zonifica su territorio y verifica el cumplimiento de los valores límites definidos.

La evaluación de 2013 se realizó para los siguientes contaminantes: Dióxido de azufre (SO₂), dióxido de nitrógeno (NO₂), óxidos de nitrógeno (NO_x), partículas (PM₁₀ y PM_{2,5}), plomo (Pb), benceno (C₆H₆), monóxido de carbono (CO), ozono (O₃), arsénico (As), cadmio (Cd), níquel (Ni) y benzo(a)pireno (B(a)P). Además, se realizaron mediciones indicativas de las concentraciones de otros hidrocarburos aromáticos policíclicos (HAP) distintos al B(a)P y de mercurio en aire ambiente, mercurio particulado y de los depósitos totales de arsénico, cadmio, mercurio, níquel, benzo(a)pireno y los demás hidrocarburos aromáticos policíclicos.

A continuación se presentan los mapas con las zonas identificadas para el evaluación de calidad del aire en 2013, relativos a los contaminantes que hayan presentando incumplimientos de sus valores legislativos, que según cada caso pueden ser "valores límites" fijados basándose en conocimientos científicos y que deben alcanzarse en un período determinado (horario, octohorario, diario y anual) y no superarse una vez alcanzado, o valores objetivos y objetivos a largo plazo que se refieren a niveles que deberán alcanzarse en un momento determinado, en la medida de lo posible.

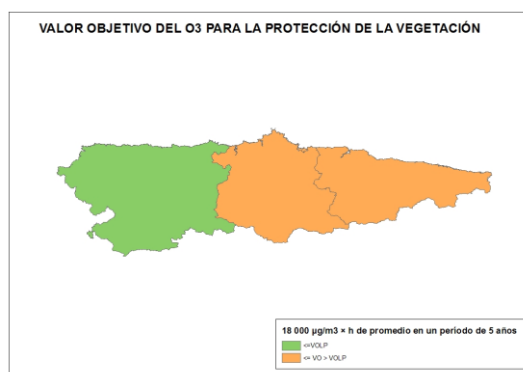
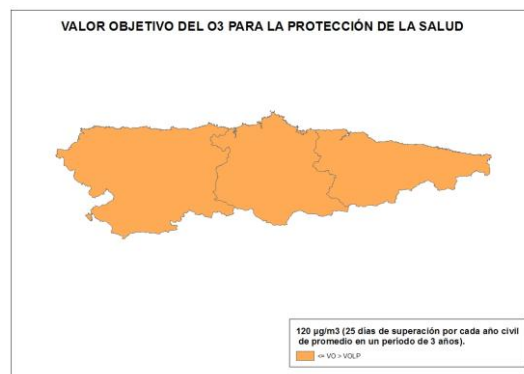
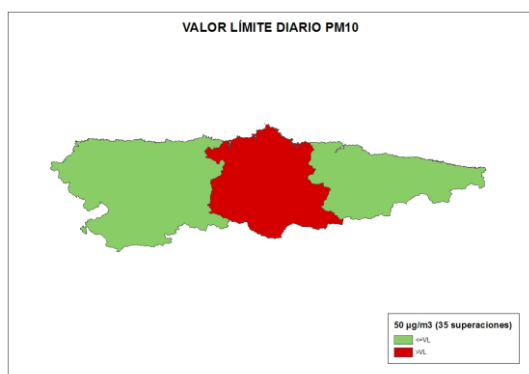

Fuente: Subdirección General de Calidad del Aire y Medio Ambiente Industrial. Dirección General de Calidad y Evaluación Ambiental y Medio Natural del MAGRAMA

El sistema español de inventario (SEI) que está regulado en el artículo 27 de la Ley 34/2007, de 15 de noviembre, de calidad del aire y protección de la atmósfera, estima anualmente las emisiones de gases de efecto invernadero (GEI) y de otros contaminantes a la atmósfera.

Dentro de los GEI se incluyen: Dióxido de Carbono (CO₂), Metano (CH₄), Óxido Nitroso (N₂O), Hidrofluorocarburos (HFC), Perfluorocarburos (PFC) y el Hexafluoruro de Azufre (SF₆). Las emisiones se miden en Toneladas de CO₂ equivalente, que es una forma de indicar el potencial de calentamiento atmosférico de un GEI en comparación con el CO₂. En este sentido, cada GEI tiene un potencial diferente de calentamiento, así como una persistencia diferente en la atmósfera. Por ejemplo, una unidad de gas con una



equivalencia de CO₂ de 21, quiere decir que tiene un efecto de calentamiento similar a producido por una emisión de 21 unidades de CO₂ en 100 años.

En lo que se refiere específicamente a las estimaciones de emisiones de GEI, tanto para el total de España como para su desagregación por comunidades autónomas, se utilizan diferentes fuentes de información por sectores disponibles y una metodología internacionalmente acordada, recogida en las Guías del Grupo Intergubernamental de Cambio Climático y complementariamente en las Guías de la Agencia Europea del Medio Ambiente (EMEP-CORINAIR) de estimación de emisiones por tipo de gas de cada sector de actividad económica.

Los resultados del SEI se publican por la Secretaría de Estado de Medio Ambiente, a través de la Dirección General de Calidad y Evaluación Ambiental y Medio Natural, y pueden descargarse en: <http://www.magrama.gob.es/es/calidad-y-evaluacion-ambiental/temas/sistema-espanol-de-inventario-sei/>

A continuación se presentan gráficamente los resultados del inventario a nivel de comunidad autónoma para el periodo 2000-2012.

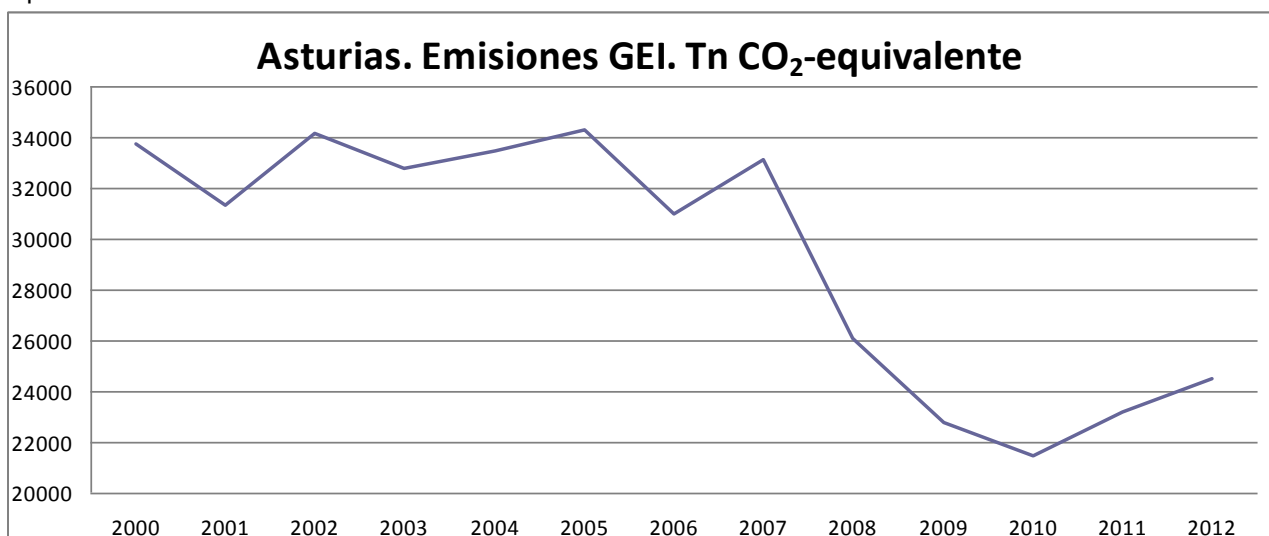

Fuente: Inventario español - serie 1990-2012 Sistema Español de Inventario y Proyecciones de Emisiones de Contaminantes a la Atmósfera

2.4. Suelos

Superficie afectada por la Erosión (%) INES (2002-2013)	Asturias
Con procesos erosivos "Moderados" (de 0 a 10t/ha año)	61,9
Con procesos erosivos "Medios" (de 10 a 25t/ha año)	21,7
Con procesos erosivos "Altos" (más 25t/ha año)	16,4
Pérdidas medias anuales (T/ha)	17,5

Tabla 2.4.1 Fuente: MAGRAMA, Perfil Ambiental de España, 2013. Datos nacionales no disponibles debido a que el INES (Inventario Nacional de Erosión del Suelo) no se ha iniciado todavía en algunas Comunidades Autónomas.

Distribución de usos de suelo 2012	Asturias	Variación 2011-2012 (%)	España	Asturias/España
Tierras de cultivo	1,7	-11,9	34,7	0,1
Prados y pastizales	29,9	-29,2	18,6	3,4
Terreno forestal	62,8	40,2	37,8	3,5
Otras superficies	5,6	-49,5	8,9	1,3

Tabla 2.4.2 Fuente: MAGRAMA. Anuario de Estadística 2013. Distribución general del suelo según usos y aprovechamientos del suelo.



2.5. Figuras de Protección Ambiental

Red Natura 2000 2013	Asturias	España	Asturias/ España (%)
Medio terrestre (hectáreas)	285.131	13.778.252	2,1
Medio marino (hectáreas)	19.813	1.028.090	1,9
Total (hectáreas)	304.944	14.806.342	2,1

Tabla 2.5.1. Fuente: Ministerio de Agricultura, Alimentación y Medio Ambiente. Anuario de Estadística 2013.

Espacios Naturales Protegidos 2014	Asturias	España	Asturias / España
Superficie protegida (hectáreas)	237.676	6.817.152	3,5
Nº de espacios naturales protegidos	56	1.551	3,6

Tabla 2.5.2. Fuente: Ministerio de Agricultura, Alimentación y Medio Ambiente. Banco de Datos de la Naturaleza. Datos actualizados a Diciembre de 2014.

Parques Nacionales 2013	Superficie (ha)		Visitas anuales		
	Superficie parque	Parque/ RPN (%)	Visitas anuales	Parque/ RPN (%)	Variación 2012-2013 (%)
Picos de Europa *	64.660	17	1.545.830	15,1	-1,3

Tabla 2.5.3. Fuente: INE. Anuario estadístico de España 2015. *Datos totales del PN de Picos de Europa, compartido por Asturias, Cantabria y Castilla y León

Espacios Naturales protegidos destacados	Especies
Parque Nacional de Picos de Europa	Vegetación: hayedos, robledales Fauna: águila real, buitres, alimocho, urogallos, Rebecos
Parque Natural de Somiedo	Vegetación: hayedos, robledales, encinares y abedulares. Fauna: el mirlo común, la lavandera cascadeña, el martín pescador, águila real, oso pardo, lobo, zorro, nutria, tejón, gato montés, tritón ibérico y víbora de Seoane.
Parque Natural de Redes	Vegetación: Fresnos, tejos, abedules, acebos. Fauna: Oso pardo, urogallo, alimocho, águilas reales.
Parque Natural de la Costa Oriental	Vegetación: Encinares, bosquetes de riberas fluviales. Fauna: cormorán moñudo, paíno, treparriscos.
Reserva Natural de Muniellos	Vegetación: Brezos, helechos, zarzas, argomas, arándanos, Fauna: urogallos, arrendajo, azor, águila calzada, nutrias, oso pardo cantábrico, zorro.
Reserva Natural Parcial de la Ría del Eo	Vegetación: praderas submarinas de Zostera marina y matorrales halófilos, juncales y cañaverales. Fauna: ánade silbón y rabudo, porrón moñudo, chorlito gris, correlimos común, andarríos chico.
Paisaje protegido de Peña Ubiña	Vegetación: robledales, abedulares y hayedo, arándano. Fauna: oso pardo, lobo, corzo, nutria, águila real, alimocho, buitre leonado, halcón peregrino, azor y perdiz pardilla.
Pasaje Protegido de la Costa occidental	Vegetación: abedules, roble y alisedas. Fauna: jabalíes, zorros, ardillas, tejones, salmones y truchas
Pasaje Protegido de la Costa oriental	Vegetación: bosquetes en las riberas fluviales. Fauna: cormorán moñudo y el paíno, treparriscos.

Tabla 2.5.4. Fuente: Ministerio de Agricultura, Alimentación y Medio Ambiente.



2.6. Sector Forestal

Sector forestal 2013		Asturias	España	Asturias / España (%)
Estructura (hectáreas) (1)	Superficie Arbolada	453.716	18.392.441	2,5
	Superficie Desarbolada	316.762	9.345.564	3,4
	Superficie Forestal Total	770.479	27.738.005	2,8
Aprovechamiento (m3) (2)	Frondosas	812.308	12.794.168	6,4
	Coníferas	0	1.325.081	0
	Total	812.308	14.119.249	5,8

Tabla 2.6.1 Fuente: MAGRAMA (1) Informes anuales del Inventario Español del Patrimonio Natural y la Biodiversidad (2) Anuario de Estadística Forestal 2012.

Nº de incendios forestales	Asturias	Variación 2014-2015 (%)	España	Asturias/España (%)
Conatos	205	-65,9	3.358	6,1
Incendios	259	-49,1	1.609	16,1
TOTAL	464	-58,2	4.967	9,3
Superficie forestal afectada por incendios (hectáreas)	Asturias	Variación 2014-2015 (%)	España	Asturias/España (%)
Superficie Forestal Leñosa	1.833,46	-60,9	12.698,48	14,4
Superficie Forestal Herbácea	27,99	-44,7	2.074,21	1,3
TOTAL	1.861,45	-60,7	14.772,69	12,6

Tabla 2.6.2 Fuente: Dirección General de Desarrollo Rural y Política Forestal. Incendios forestales del 1 de enero al 30 de junio de 2015. Datos provisionales.

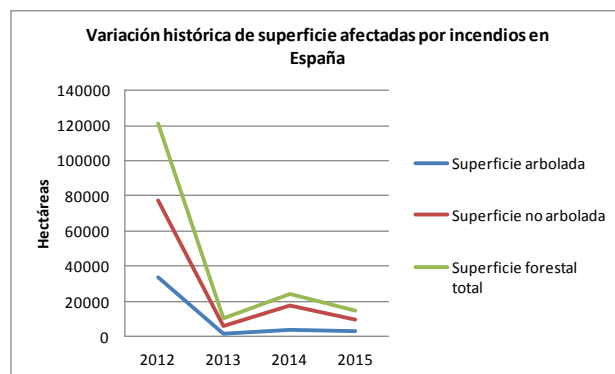
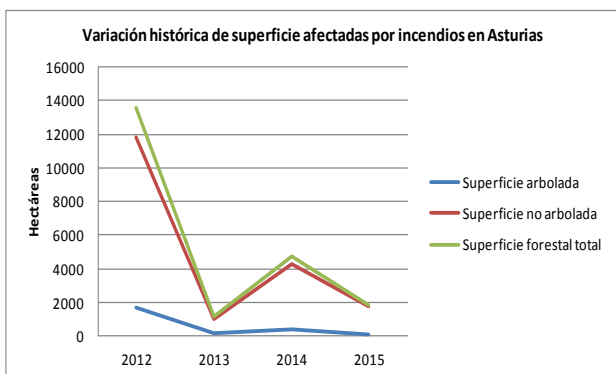
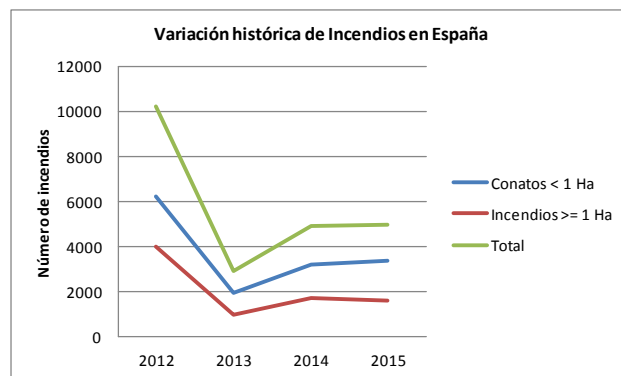
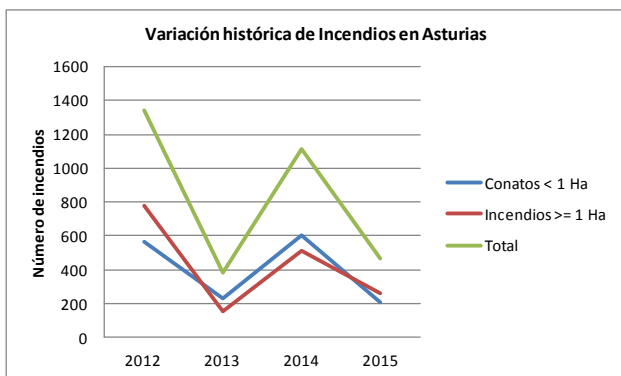

Fuente: MAGRAMA. Dirección General de Desarrollo Rural y Política Forestal.



2.7. Residuos

Residuos Urbanos generados por Habitante (kg/hab) 2012	Asturias	Variación 2011-2012 (%)	España
Residuos mezclados	383,3	-6,9	396,5
Recogida selectiva de vidrio	31,9	-0,3	15,9
Recogida selectiva de papel y cartón	52,9	-17	23,5
Recogida selectiva de envases	9,5	-3,1	13,9

Tabla 2.7.1 Fuente: INE. Encuesta sobre la Recogida y el Tratamiento de Residuos. Año 2012

Residuos urbanos tratados según tipo de instalación (Tn) 2012	Asturias	Variación 2011-2012 (%)	España	Asturias/ España (%)
Instalaciones de clasificación de envases	10.016	-3,2	641.265	1,6
Instalaciones de triaje	0	0	971.743	0
instalaciones de compostaje	1	-96,1	772.607	0
Instalaciones de triaje y compostaje	0	0	7.245.479	0
Instalaciones de triaje, biometanización y compostaje	0	0	3.056.502	0
Instalaciones de incineración	0	0	2.038.543	0
Vertederos	462.098	-6,1	13.599.331	3,4
TOTAL	472.115	-7,2	28.325.470	1,7

Tabla 2.7.2 Fuente: MAGRAMA. Anuario de Estadística 2013. Estadísticas de residuos.



3. INVERSIONES Y TRANSFERENCIAS DEL DEPARTAMENTO

Los gastos del Ministerio en las distintas CC.AA. se dividen en los siguientes Capítulos de gasto:

Inversiones Reales. Gastos realizados directamente por el Ministerio, sus Organismos Autónomos y Agencias, destinados a la creación o adquisición de bienes de capital, así como los destinados a la adquisición de bienes de naturaleza inventariable necesarios para el funcionamiento operativo de los servicios y aquellos otros gastos de naturaleza inmaterial que tengan carácter amortizable. Corresponde principalmente al capítulo VI de los PGE.

Transferencias Corrientes: Pagos, condicionados o no, efectuados por el Ministerio, sus Organismos Autónomos y Otros Organismos Públicos, a las CCAA, sin contrapartida directa por parte de éstas, las cuales destinan estos fondos a financiar operaciones corrientes. Corresponde principalmente al capítulo IV de los PGE. Dentro de este Capítulo se incluyen las transferencias a las CC.AA. de las subvenciones a la producción agraria con aportación del FEAGA.

Transferencias de Capital: Pagos, condicionados o no, efectuados sin contrapartida directa a las Comunidades Autónomas, las cuales destinan estos fondos a financiar operaciones de capital. Corresponde principalmente al capítulo VII de los PGE.

Por otra parte, los gastos en Inversiones Reales, Transferencias Corrientes y Transferencias de Capital se distinguen, según los criterios utilizados por este Departamento en:

Gastos en CC.AA. Gastos del Ministerio en cada una de las diferentes CC.AA.

Varias CC.AA. Gastos del Ministerio que han ido destinados a varias CC.AA, y no a una C. Autónoma determinada.

No regionalizables: Gastos que no están vinculados a ninguna C Autónoma ni al extranjero derivados de políticas nacionales.

Extranjero: Gastos del Ministerio destinados al extranjero.

Para más información visitar el siguiente enlace: [Inversiones por Comunidades Autónomas](#)

Presupuestos de Gastos del Departamento (En millones de €)

Tipo gasto	2012			2013			2014		
	España	Asturias	% Astur./ España	España	Asturias	% Astur./ España	España	Asturias	% Astur./ España
Inv. Reales	1.020,7	-	-	1.005,2	-	-	990,1	-	-
Gastos en CC.AA.	750,9	25,7	3,4	681,9	23,3	3,4	801,5	94,6	11,8
Varias CC.AA.	77,3	-	-	102,9	-	-	79,2	-	-
Extranjero	1,3	-	-	1,5	-	-	0,7	-	-
No regionalizable	191,2	-	-	219,0	-	-	108,8	-	-
T. Corrientes	6.604,5	-	-	6.423,9	-	-	5.920,7	-	-
Gastos en CC.AA.	5.980,0	68,4	1,1	5.887,2	56,0	1,0	5.584,8	55,9	1,0
Varias CC.AA.	288,1	-	-	240,6	-	-	201,0	-	-
Extranjero	8,3	-	-	9,6	-	-	10,9	-	-
No regionalizable	328,1	-	-	286,5	-	-	124,0	-	-
T. Capital	1.327,3	-	-	1.200,0	-	-	1.304,5	-	-
Gastos en CC.AA.	1.282,6	54,2	4,2	1.149,6	38,7	3,4	1.255,9	38,7	3,1
Varias CC.AA.	10,2	-	-	4,5	-	-	1,9	-	-
Extranjero	21,6	-	-	20,1	-	-	19,5	-	-
No regionalizable	12,9	-	-	25,8	-	-	27,1	-	-
TOTAL GENERAL	8.952,5	-	-	8.629,1	-	-	8.215,3	-	-
Total gastos CCAA	8.013,4	148,4	1,9	7.718,7	118,0	1,5	7.642,2	189,2	2,5
Total varias CCAA	375,7	-	-	348,0	-	-	282,1	-	-
Total extranjero	31,2	-	-	31,1	-	-	31,0	-	-
Total no regional.	532,2	-	-	531,2	-	-	259,9	-	-

Tabla 3.1 Fuente: MAGRAMA, Oficina Presupuestaria
Estado, Organismos Autónomos y Agencias Estatales (Datos a diciembre de 2014)
Nota: - Dato que no se puede determinar



Gastos del Ministerio en Asturias

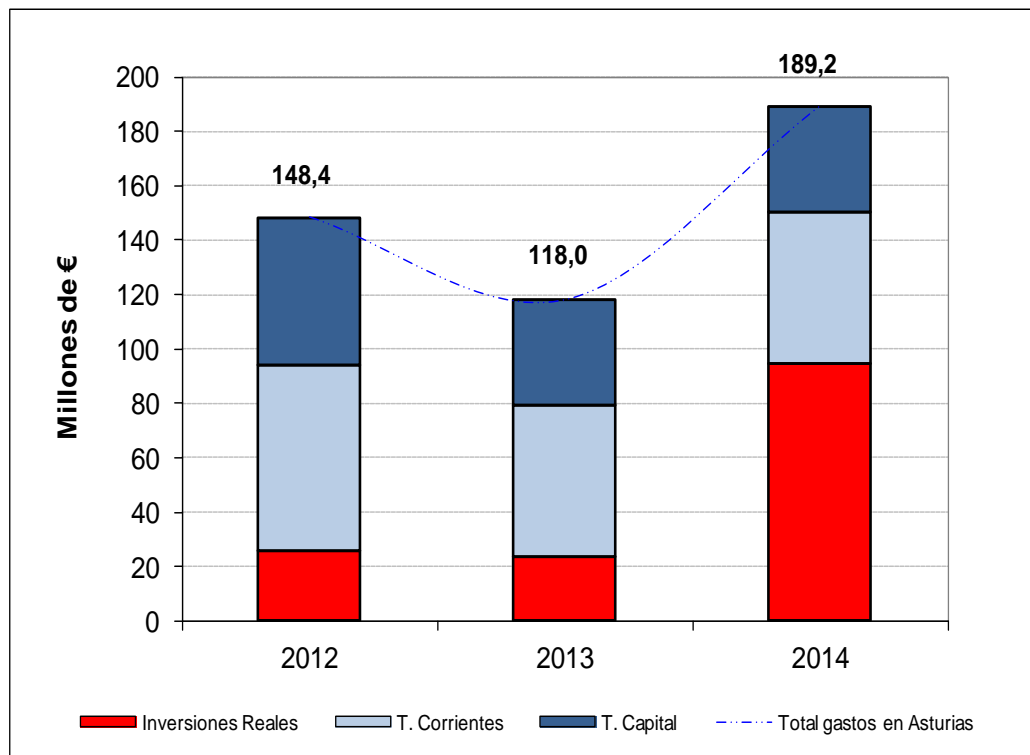

Fuente: MAGRAMA, Oficina Presupuestaria

Nota: No se incluyen los gastos destinados a varias CC.AA. que no se pueden determinar para Asturias, así como los gastos no regionalizables.



4. INFORME DE COYUNTURA

4.1. Producciones agrarias

	Producciones (miles de toneladas)					
	Total Nacional			Asturias		
	2012(d)	2013(p)	2014(a)	2012(d)	2013(p)	2014(a)
Maíz	4.264,9	4.925,7	4.692,0	0,7	0,8	0,8
Manzana de sidra	94,1	104,9	147,3	7,0	15,0	10,5
Patata	2.200,8	2.199,6	2.450,9	24,2	20,6	20,6

Tabla 4.1.1 Fuente: MAGRAMA, SG de Estadística, Avances de superficies y producciones de cultivos; (d) definitivo; (p) provisional; (a) avance.

Sacrificios de ganado		Asturias			España			% Asturias / España 2014
		enero/dic. 2013	enero/dic. 2014	%Var (2014/2013)	enero/dic. 2013	enero/dic. 2014	% Var (2014/2013)	
bovino	nº cabezas	78.562	65.494	-16,6	2.222.003	2.180.607	-1,9	3,0
	peso	19.628	16.477	-16,1	580.840	577.264	-0,6	2,9
ovino	nº cabezas	10.892	10.486	-3,7	10.312.037	9.742.861	-5,5	0,1
	peso	126	120	-5,2	118.261	112.463	-4,9	0,1
caprino	nº cabezas	2.058	1.612	-21,7	1.213.751	1.175.286	-3,2	0,1
	peso	21	17	-20,4	8.939	8.554	-4,3	0,2
porcino	nº cabezas	206.683	153.120	-25,9	41.418.466	43.141.902	4,2	0,4
	peso	17.206	13.571	-21,1	3.431.219	3.598.298	4,9	0,4

Tabla 4.1.2 Fuente: MAGRAMA, SG de Estadísticas, Encuesta de Sacrificios de Ganado. Peso: Toneladas
Último dato disponible Septiembre 2014

Producción de leche, toneladas (ajustadas por Materia Grasa)		
	Campaña 2013/14 (Abril 2013/Marzo 14)	Campaña 2014/15 (Abril 2014/Marzo 2015)
Asturias	533.002,1	556.925,8
España	6.237.617,7	6.539.480,4
% Asturias/España	8,5	8,5

Tabla 4.1.3 Fuente: FEAGA, Información Mensual del Régimen de Tasa Láctea. Actualizado a marzo 2015. Los datos de ambas columnas se refieren a cifras totales de campañas cerradas.



4.2. Precios agrarios

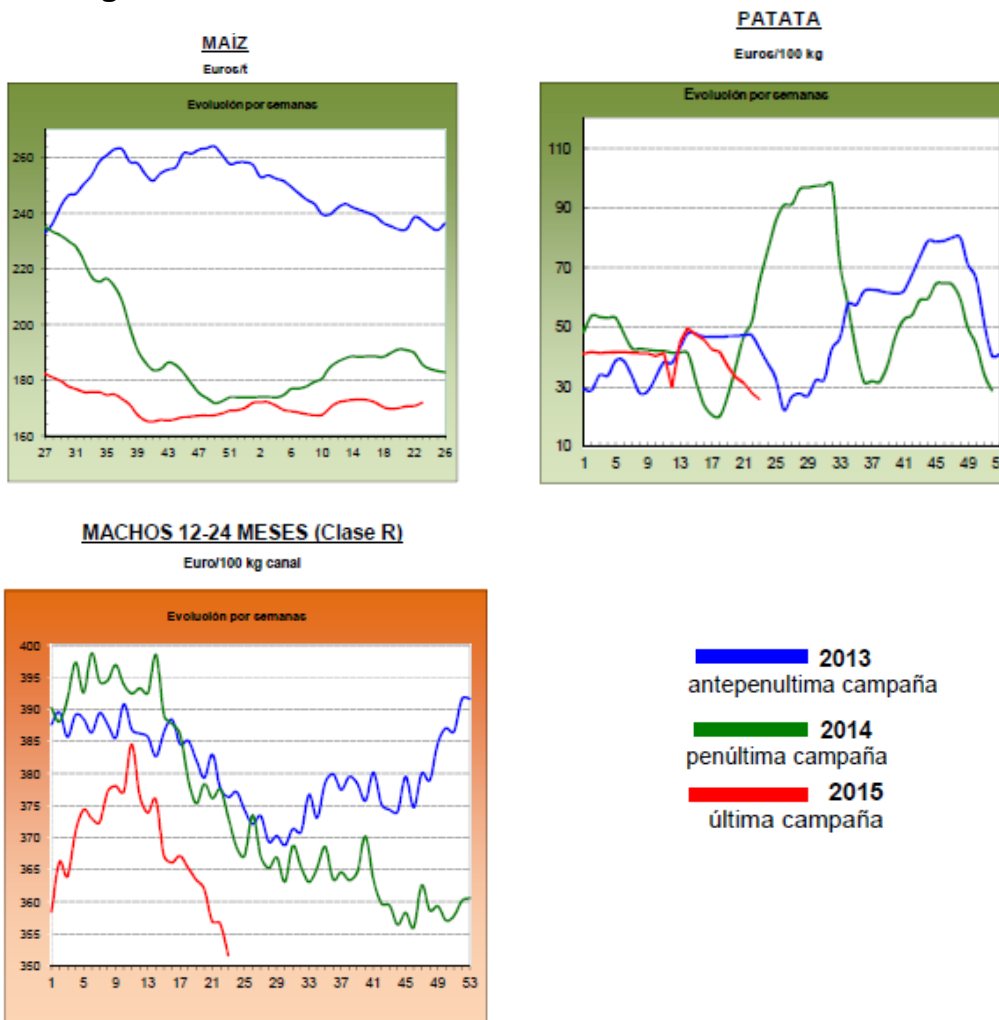

Fuente: MAGRAMA. Informe de precios coyunturales. Actualización de datos a 17 de junio de 2015.

	LECHE: Precios medios ponderados percibidos por los ganaderos en el período de tasa (1 abril a 30 marzo)				
	Precio medio (€/litro)			% Variación	
	2012-2013	2013-2014	2014-2015	2013/2012	2014/2013
Asturias	0,334	0,371	0,363	11,1	-2,2
España	0,320	0,368	0,347	15,0	-5,7
% variación Asturias / España	4,4	0,8	4,6		

Tabla 4.2.1 Fuente: SG Sectores Especiales. FEAGA. Actualizado a marzo 2015 (fin del periodo y final de la aplicación de la Tasa Láctea en España)

	Precios Medios de la Tierra		
	euros / ha		Var.(%) 13/12
	2012	2013	
Asturias	10.593	10.593	0,0%
España	9.705	9.633	-0,7%

Tabla 4.2.2 Fuente: Encuesta de precios de la tierra. SG de Estadística.



4.3. Empleo

Encuesta de Población Activa (miles de personas; Tasa paro: % parados/activos)								
Asturias	Economía				Agricultura			
	Activos	Ocupados	Parados	Tasa Paro (%)	Activos	Ocupados	*Parados	*Tasa Paro (%)
2013TI	494,6	368,4	126,2	25,5	18,3	17,9	0,4	2,2
2013TII	481,2	363,0	118,2	24,6	17,6	16,2	1,4	8,0
2013TIII	488,0	370,2	117,8	24,1	19,8	18,7	1,1	5,6
2013TIV	484,1	376,2	107,9	22,3	17,8	17,3	0,5	2,8
2014TI	480,4	371,1	109,3	22,8	17,9	17,7	0,2	1,1
2014TII	474,4	374,7	99,7	21,0	18,3	17,7	0,6	3,3
2014TIII	480,0	384,2	95,8	20,0	16,4	15,2	1,2	7,3
2014TIV	473,6	375,2	98,4	20,8	13,8	13,4	0,4	2,9
2015TI	459,0	371,8	87,2	19,0	12,7	12,5	0,2	1,6

ESPAÑA

2015TI	22.899,4	17.454,8	5.444,6	23,8	998,5	717,4	281,1	28,2
--------	----------	----------	---------	------	-------	-------	-------	------

% Asturias / España

2015TI	2,0	2,1	1,6		1,3	1,7	0,1	
--------	-----	-----	-----	--	-----	-----	-----	--

Fuente: Encuesta de Población Activa, INE

*Nota: La cifra de parados en agricultura solamente contabiliza aquellos que llevan 12 meses o menos sin empleo. La tasa de paro en agricultura no tiene en cuenta aquellos parados del sector agrario que llevan más de 12 meses sin empleo.

4.4. Actuaciones de Financiación dirigidas al Sector Agrario (año 2014)

- A través de las distintas líneas de intermediación del ICO, el sector agrario e industrial alimentario en España obtuvo el siguiente volumen de préstamos, desglosado según el tipo de actividad (ver descripción de los códigos CNAE):

TOTAL NACIONAL. Importe de los créditos ICO 2014 (euros)					
TIPO DE ACTIVIDAD	EMPRESAS Y EMPRENDEDORES	INTERNACIONAL	GARANTÍA SGR/SAECA	EXPORTADORES	TOTAL
CNAE 01	857.298.393	4.757.118	4.514.120	150.660.391	1.017.230.022
CNAE 02	11.083.623	-	97.000	1.893.864	13.074.487
CNAE 03	75.158.128	2.459.621	244.320	20.055.803	97.917.871
CNAE 10	839.773.158	19.774.121	2.267.666	562.488.885	1.424.303.831
CNAE 11	206.385.220	400.918	1.295.019	147.224.329	355.305.486
CNAE 46.2	173.775.721	79.140	321.500	70.864.993	245.041.354
CNAE 46.3	674.252.965	13.529.626	1.871.460	483.300.762	1.172.954.813
TOTAL PRÉSTAMOS 2014	2.837.727.208	41.000.544	10.611.085	1.436.489.027	4.325.827.865
TOTAL PRÉSTAMOS 2013	2.158.662.188	14.947.867	7.716.700	357.315.509	2.538.642.264
% Δ 2014 sobre 2013	31,5%	174,3%	37,5%	302,0%	70,4%

Fuente: ICO. Actualizado a 31 de diciembre de 2014

Descripción del tipo de actividad

CNAE 01: Agricultura, Ganadería y Actividades relacionadas

CNAE 02: Silvicultura y explotación forestal

CNAE 03: Pesca y acuicultura

CNAE 10: Industria alimentaria

CNAE 11: Fabricación de bebidas

CNAE 46.2: Comercio al por mayor de materias primas agrarias y de animales vivos

CNAE 46.3: Comercio al por mayor de productos alimenticios, bebidas y tabaco



El grado de participación de esta Comunidad Autónoma en las líneas de financiación del ICO es el siguiente:

ASTURIAS. Importe de los créditos ICO 2014 (euros)					
TIPO DE ACTIVIDAD	EMPRESAS Y EMPRENDEDORES	INTERNACIONAL	GARANTÍA SGR/SAECA	EXPORTADORES	TOTAL
CNAE 01	5.553.259	-	-	50.000	5.603.259
CNAE 02	926.025	-	-	-	926.025
CNAE 03	1.586.000	1.950.000	-	-	3.536.000
CNAE 10	8.790.358	-	-	154.284	8.944.642
CNAE 11	6.520.583	-	-	660.577	7.181.160
CNAE 46.2	2.054.073	-	-	1.030.359	3.084.432
CNAE 46.3	17.666.043	-	-	228.968	17.895.011
TOTAL PRÉSTAMOS 2014	43.096.340	1.950.000	-	2.124.188	47.170.528
TOTAL PRÉSTAMOS 2013	30.992.009	-	-	120.900	31.112.909
% Δ 2014 sobre 2013	39,1%	-	-	1657,0%	51,6%
% 2014 sobre TOTAL Nacional	1,5%	4,8%	0,0%	0,1%	1,1%

➤ El apoyo financiero del Ministerio al sector agrario en 2014 se ha realizado a través de las siguientes actuaciones:

- Orden AAA/637/2014, (BOE de 21 de abril), por la que se establecen las bases reguladoras y la convocatoria de medidas de apoyo para facilitar el acceso a la financiación de las explotaciones agrícolas. Dicha Orden contempla el apoyo a este sector a través de una subvención estatal destinada a sufragar el coste de los avales concedidos por la Sociedad Anónima Estatal de Caución Agraria (SAECA), necesarios para la obtención de préstamos en entidades financieras. Catorce Comunidades Autónomas participaron de la misma, entre las que no se encuentra Asturias.
- Orden AAA/1446/2014 (BOE de 1 de agosto), por la que se establecen las bases reguladoras y convocatoria de medidas de apoyo para facilitar el acceso a la financiación de las explotaciones agrarias afectadas por la sequía; contempla 2 tipos de apoyo al sector agrario:
 - Subvenciones para la financiación de una carencia, de un año de duración, en la amortización de los préstamos suscritos al amparo del Real Decreto 613/2001, de 8 de junio y del Real Decreto 204/1996, de 9 de febrero: Asturias no está incluida en el ámbito territorial de aplicación de esta medida.
 - Subvenciones en forma de bonificación del coste de los avales a nuevos préstamos, para titulares de explotaciones ganaderas afectadas por la sequía de 2014: Asturias no registra ninguna operación aprobada por este capítulo de la Orden.



4.5. Reservas de agua

Reservas de agua embalsada (hm3) (21-07-2015)	Asturias	España	Asturias/ España (%)
Volumen total embalsado	403	37.257	1,1
% sobre la capacidad total	79,2	66,6	-
Misma Semana (2014)	69,2	74,9	0,8
Misma Semana (Media 10 Años)	80,6	62,5	1,2

Tabla 4.5.1 Fuente: Boletín hidrológico semanal del MAGRAMA.

4.6. Calidad del aire

Los últimos datos disponibles pueden descargarse en:

<http://www.asturias.es/portal/site/medioambiente/menuitem.a19f58541256a36dc998e810a6108a0c/?vgnextoid=3b195b51cb90c110VgnVCM1000006a01a8c0RCRD&i18n.http.lang=es>

4.7. Incendios Forestales

Incendios forestales	2009	2010	2011	2012	2013	2014	2015*	MEDIA
ESPAÑA	(01-01 a 30-06)	(01-01 a 30-06)	(01-01 a 30-06)	(01-01 a 30-06)	(01-01 a 30-06)	(01-01 a 30-06)	(01-01 a 30-06)	(01-01 a 30-06)
CONATOS (<1 ha)	4.873	2.932	4.288	6.223	1.944	3.634	3.358	4.301
INCENDIOS (>=1 ha)	3.836	2.199	2.592	4.001	953	2.109	1.609	2.800
TOTAL SINIESTROS	8.709	5.131	6.880	10.224	2.897	5.743	4.967	7.101
VEGETACION LEÑOSA (ha)	37.837,28	18.409,65	29.834,01	111.006,3	7.984,44	26.329,85	12.461,6	34.184,25
VEGETACION HERBACEA (ha)	4.856,59	2.521,38	4.889,01	9.891,71	2.090,58	4.631,93	2.074,21	4.387,89
SUP. FORESTAL (ha)	42.693,87	20.931,03	34.723,02	120.898,1	10.075,02	30.961,78	14.535,81	38.572,15

Tabla 4.7.1. MAGRAMA. Dirección General de Desarrollo Rural y Política Forestal. *Datos provisionales a 30 de junio de 2015