



GOBIERNO
DE ESPAÑA

MINISTERIO
DE AGRICULTURA, ALIMENTACIÓN
Y MEDIO AMBIENTE

Dossier Territorial

Comunidad Autónoma de la Región de Murcia



Julio 2015

Subdirección General de Análisis, Prospectiva y
Coordinación



MINISTERIO DE
AGRICULTURA, ALIMENTACIÓN
Y MEDIO AMBIENTE,

SUBSECRETARÍA

SUBDIRECCION GENERAL DE ANÁLISIS,
PROSPECTIVA Y COORDINACIÓN



Aviso Legal: los contenidos de esta publicación podrán ser reutilizados, citando la fuente y la fecha, en su caso, de la última actualización



MINISTERIO DE AGRICULTURA, ALIMENTACIÓN Y MEDIO AMBIENTE

Edita:

© Ministerio de Agricultura, Alimentación y Medio Ambiente
Secretaría General Técnica
Centro de Publicaciones

Catálogo de Publicaciones de la Administración General del Estado:

<http://publicacionesoficiales.boe.es/>

NIPO: 280-15-031-4

CORREO ELECTRÓNICO:

sgapc@magrama.es



DOSSIER MURCIA Julio 2015

INDICE

1. INDICADORES ESTRUCTURALES AGRARIOS, PESQUEROS Y ALIMENTARIOS	4
1.1. Principales Indicadores de la Economía y del Sector Agroalimentario	4
1.2. Principales Datos Estructurales de las Explotaciones Agrarias	6
1.3. Ayudas de la Política Agrícola Común y de la Política Pesquera Común	7
1.4. Datos del Seguro Agrario	8
1.5. Fiscalidad Agraria	8
1.6. Turismo Rural	9
1.7. Sector Pesquero	9
1.8. Industria Alimentaria	10
1.9. Comercio Exterior	11
2. INDICADORES AMBIENTALES	13
2.1. Agua.....	13
2.2. Energía	13
2.3. Calidad del Aire y Evaluación ambiental	14
2.4. Suelos	15
2.5. Figuras de Protección Ambiental.....	16
2.6. Sector Forestal.....	16
2.7. Residuos	18
3. INVERSIONES Y TRANSFERENCIAS DEL DEPARTAMENTO	19
4. INFORME DE COYUNTURA	21
4.1. Producciones agrarias	21
4.2. Precios agrarios	22
4.3. Empleo	23
4.4. Actuaciones de Financiación dirigidas al Sector Agrario (año 2013)	23
4.5. Reservas de agua	25
4.6. Calidad del aire	25
4.7. Incendios Forestales.....	25



1. INDICADORES ESTRUCTURALES AGRARIOS, PESQUEROS Y ALIMENTARIOS

1.1. Principales Indicadores de la Economía y del Sector Agroalimentario

Territorio y Población en el Medio Rural 2014			
Total	R. de Murcia	España	% s/ España
Superficie (km ²)	11.314	504.734	2,2%
Población (habitantes)	1.466.818	46.771.341	3,1%
Densidad (hab./km ²)	129,6	92,7	
Medio Rural	R. de Murcia	España	% s/ España
Superficie (km ²)	5.446	426.468	1,3%
Población (habitantes)	190.534	8.032.803	2,4%
Densidad (hab./km ²)	35,0	18,8	
% Medio Rural / Total	R. de Murcia	España	
Superficie (km ²)	48,1%	84,5%	
Población (habitantes)	13,0%	17,2%	
Densidad (hab./km ²)	27,0%	20,3%	

Tabla 1.1.1 Fuente: INE. Padrón municipal 2014. Datos de Medio Rural: Padrón Municipal de Habitantes. Clasificación según Ley 45/2007 de Desarrollo Sostenible del Medio Rural. Nota: El medio rural es aquel formado por los municipios menores de 30.000 habitantes y densidad menor de 100 hab/km².

CUENTAS ECONÓMICAS REGIONALES	MURCIA, REGIÓN DE					ESPAÑA				
	2012 (P)	2013 (A)	2014 (1ª E)	Var. (%) 14/13 (4)	% s/ Total España 2014	2012 (P)	2013 (A)	2014 (1ª E)	Var. (%) 14/13 (4)	
PIB (millones €)	26.995	26.875	27.122	0,9%	2,6%	1.055.158	1.049.181	1.058.469	0,9%	
PIB/Capita (€)	18.474	18.392	18.529	0,7%	81,3%	22.562	22.518	22.780	1,2%	
VAB (millones €)	AGSyP ⁽¹⁾	1.041,3	1.164,5	1.080,5	-7,2%	4,5%	23.634	26.578	24.050	-9,5%
Participación (%) en el PIB ⁽³⁾	AGSyP	3,9	4,3	4,0	-0,3		2,2	2,5	2,3	-0,2
	Industria ⁽²⁾	16,9	16,8	16,5	-0,3		15,8	16,1	16,0	-0,1
	Construcción	6,4	5,9	5,8	-0,1		5,8	5,2	5,1	-0,1
	Servicios	64,7	64,4	64,9	0,5		68,1	67,6	67,8	0,2

Tabla 1.1.2 Fuente: Contabilidad Regional de España, Base 2010, INE.

(1) AGSyP: Agricultura, Ganadería, Silvicultura y Pesca

(2) Industria extractiva y manufacturera; suministro de energía y agua, y actividades de saneamiento, gestión de residuos y descontaminación

(3) PIB (100%) = AGSyP + Industria y Otros + Construcción + Servicios + Impuestos netos sobre los productos (8,1% en 2012, 8,6% en 2013 y 8,8% en 2014)

(4) Las diferencias entre dos porcentajes se expresan en términos absolutos (en puntos porcentuales).

(P): Estimación Provisional

(A): Estimación Avance

(1ª E): Primera Estimación



Macromagnitudes Agrarias Cuentas Regionales de la Agricultura Valores corrientes a precios básicos (millones de euros)	REGIÓN DE MURCIA	% s/ España	ESPAÑA		
	2012		2012	2013 (Avance)	2014 (1ª Est.)
A. PRODUCCION RAMA AGRARIA	2.177,0	5,2%	41.954,5	44.185,7	42.458,4
PRODUCCION VEGETAL	1.342,9	5,6%	24.030,3	26.347,6	24.458,9
1 Cereales	13,4	0,3%	4.011,1	4.364,6	3.457,6
2 Plantas Industriales ⁽¹⁾	8,1	0,9%	879,7	946,0	898,4
3 Plantas Forrajeras	3,8	0,2%	1.737,5	1.747,3	1.564,6
4 Hortalizas ⁽²⁾	739,9	10,4%	7.086,9	7.614,4	7.414,3
5 Patata	19,1	3,6%	537,0	752,1	441,5
6 Frutas ⁽³⁾	546,9	9,0%	6.045,0	7.630,9	6.636,4
7 Vino y mosto	8,4	0,6%	1.375,5	1.868,5	1.103,2
8 Aceite de oliva	2,8	0,1%	2.138,5	1.186,8	2.703,8
9 Otros	0,4	0,2%	219,1	237,0	239,1
PRODUCCION ANIMAL	791,8	4,9%	16.245,1	16.032,6	16.163,3
Carne y Ganado	726,1	5,9%	12.281,3	12.117,8	11.914,2
1 Bovino	17,6	0,7%	2.642,7	2.501,6	2.383,4
2 Porcino	535,4	9,0%	5.944,7	6.096,7	5.937,8
3 Equino	0,9	1,3%	66,3	54,4	49,6
4 Ovino y Caprino	61,6	6,3%	983,4	859,2	836,5
5 Aves	106,2	4,4%	2.408,5	2.349,4	2.467,0
6 Otros	4,4	1,9%	235,7	256,5	239,9
Productos Animales	65,8	1,7%	3.963,8	3.914,8	4.249,1
1 Leche	37,2	1,5%	2.558,2	2.843,9	3.266,3
2 Huevos	24,3	2,0%	1.207,7	871,5	766,4
3 Otros	4,3	2,2%	197,9	199,4	216,4
PRODUCCION DE SERVICIOS	24,4	5,5%	442,5	475,4	480,4
ACT. SECUNDARIAS ⁽⁴⁾	17,9	1,4%	1.236,6	1.330,1	1.355,8
B. CONSUMOS INTERMEDIOS*	1.215,7	5,9%	20.625,1	20.856,1	20.655,9
1 Semillas y Plantones	31,5	3,9%	799,1	813,6	922,3
2 Energía y Lubricantes	126,7	6,5%	1.942,3	1.955,8	1.998,1
3 Fertilizantes y Enmiendas	106,7	6,1%	1.760,7	1.956,1	1.911,7
4 Productos Fitosanitarios	76,7	10,3%	744,2	844,7	844,4
5 Gastos Veterinarios	18,2	3,4%	541,7	539,5	552,5
6 Piensos	488,1	4,6%	10.588,1	10.373,3	10.027,6
7 Mantenimiento de material	47,0	3,2%	1.464,4	1.533,5	1.547,8
8 Mantenimiento de edificios	18,4	3,6%	512,0	515,4	518,6
9 Servicios Agrícolas	24,4	5,5%	442,6	477,2	480,4
10 Serv. Intermediación Financiera	20,1	6,9%	293,0	305,0	283,9
11 Otros Bienes y Servicios	257,8	16,8%	1.537,0	1.542,0	1.568,6
C=(A-B) VALOR AÑADIDO BRUTO*	961,4	4,5%	21.329,4	23.329,6	21.802,5
D. AMORTIZACIONES	156,5	3,2%	4.884,5	5.027,4	5.203,4
E. OTRAS SUBVENCIONES	158,9	2,6%	6.033,7	5.806,5	5.849,7
F. OTROS IMPUESTOS	11,2	3,9%	285,1	314,3	338,1
G = (C-D+E-F) RENTA AGRARIA*	952,6	4,3%	22.193,5	23.794,4	22.110,7

Tabla 1.1.3 Fuente: S.G. Estadística, MAGRAMA.

(1) Incluye: Remolacha, tabaco, algodón, girasol y otras. También se incluyen las leguminosas grano

(2) Incluye: Flores y plantas de vivero

(3) Incluye: Frutas frescas, cítricos, frutas tropicales, uvas y aceitunas

(4) Actividades Agrarias Secundarias No Separables

Los datos correspondientes a España de 2014 se corresponden a la 1ª estimación publicada en diciembre de 2013.



1.2. Principales Datos Estructurales de las Explotaciones Agrarias

Caracterización de las Explotaciones Agrarias		Murcia	España	Murcia / España (%)
Datos Estructurales	nº Explotaciones	30.618	965.002	3,2
	SAU media	12,6	24,7	
	UG	529.506	14.501.209	3,7
	PET (miles euros)	1.951.331	35.979.146	5,4
	PET (euros) / Explotación	63.731	37.284	
	UTA	40.491	813.551	5,0
	UTA / Explotación	1,3	0,8	
Superficies de Cultivos (ha)	Hortalizas y flores	54.038	229.038	23,6
	Limonero	21.487	36.980	58,1
	Melocotonero y nectarino	18.917	82.468	22,9
	Albaricoquero	9.521	21.318	44,7
	Almendro	104.636	568.797	18,4
	Uva de mesa	4.962	13.103	37,9
	Melón	9.558	18.838	50,7
Superficie Regadío (ha)	Total	184.575	3.605.121	5,1
	Riego Localizado	152.919	1.756.138	8,7
Cabaña Ganadera (Nº Cabezas)	Vacuno Total	74.295	6.070.761	1,2
	<i>Vacas nodrizas</i>	1.624	2.058.818	0,1
	<i>Vacas de leche</i>	7.395	867.903	0,9
	Porcino	1.874.551	26.282.979	7,1
	Ovino	973.778	16.361.388	6,0
	Caprino	388.131	2.827.985	13,7
	Gallinas, para huevos	1.089.894	64.990.313	1,7
	Gallinas, para carne	5.440.187	264.158.375	2,1
	Conejos	148.861	6.174.712	2,4
	Apicultura	94.842	2.568.351	3,7
Nº Explotaciones Ganaderas	Todas las especies	15.027	849.742	1,8
Nº Subexplotaciones ganaderas por especies	Vacuno Total	520	153.722	0,3
	Porcino	1.543	86.677	1,8
	Ovino	1.752	116.319	1,5
	Caprino	2.186	78.227	2,8
	Gallinas, para huevos	25	1.575	1,6
	Gallinas, para carne	217	5.643	3,8
	Conejos	52	3.319	1,6
	Colmenas	486	27.334	1,8

Fuente datos estructurales: Encuesta sobre la Estructura de las Explotaciones Agrarias, 2013, INE

Fuente Superficies: Encuesta sobre Superficies y Rendimientos de Cultivos (ESYRCE) 2014, SG Estadística, MAGRAMA

Fuente datos ganadería: Informe SITRAN, DG Recursos Agrícolas y Ganaderos, MAGRAMA (Datos 2014, actualizados a junio 2015)

SAU: Superficie Agraria Útil (ha) = Conjunto de las tierras labradas y tierras para pastos permanentes

UG: Unidades Ganaderas: se obtienen aplicando un coeficiente a cada especie y tipo, para agregar en una unidad común diferentes especies

UTA: Unidades de Trabajo-Año; 1 UTA equivale al trabajo que realiza una persona a tiempo completo a lo largo de un año

PET (Producción Estándar Total): valor monetario total de la producción correspondiente a la situación media de una determinada región para cada característica agrícola de la explotación

Subexplotación: Dentro de cada explotación REGA se considera que cada una de las especies mantenidas en la misma constituye una subexplotación.



1.3. Ayudas de la Política Agrícola Común y de la Política Pesquera Común

Pagos Fondos UE FEAGA y FEADER Millones de euros	Murcia	España	Murcia / España (%)
FEAGA. Ejercicio 2015(acumulado Mayo)	73,4	5.016,4	1,46
Frutas y Hortalizas	20,2	54,1	37,34
FEADER + Importe Nacional Ejercicio 2014 (16/10/2013 al 15/10/14)	43,9	1.492,5	2,94

Tabla 1.3.1 Fuente: FEAGA. Actualización datos Junio 2015

Derechos de Pago Único, 2014	Murcia	España	Murcia / España (%)
Número de beneficiarios	14.909	865.649	1,72
Número de derechos	155.769	17.120.911	0,91
Importe total de los Derechos (Millones €)	56,51	4.473,87	1,26
Valor Medio por Derecho (€)	362,78	261,31	
Valor Medio por Beneficiario (€)	3.790	5.168	

Tabla 1.3.2 Fuente: FEAGA. Actualización datos Junio 2015

EJES - PDR	EJECUCIÓN DE LOS PROGRAMAS DE DESARROLLO RURAL POR PROGRAMAS Y EJES 2007-2015(Euros)										
	TOTAL	GASTO PÚBLICO COFINANCIADO			AYUDA DECLARADA		GASTO EJECUTADO		FINANCIACIÓN NACIONAL ADICIONAL		GPT
		NACIONAL	FEADER		FEADER		NACIONAL	TOTAL	AGE	REGIÓN	
		TOTAL	IMPORTE	%	IMPORTE	%ejecutado					
1	173.971.568	64.769.563	109.202.005	62,77%	76.881.347	70,40%	54.825.116	131.706.463	0	38.400.000	212.371.568
2	149.289.422	67.286.248	82.003.174	54,93%	69.569.894	84,84%	60.207.815	129.777.710	0	0	149.289.422
3	0	0	0	0,00%	0	0,00%	0	0	0	0	0
4	31.724.007	7.931.001	23.793.006	75,00%	6.491.660	27,28%	2.163.886	8.655.546	0	0	31.724.007
5	5.816.418	1.573.913	4.242.505	72,94%	3.320.900	78,28%	1.634.060	4.954.960	0	0	5.816.418
MURCIA	360.801.415	141.560.725	219.240.690	60,76%	156.263.801	71,27%	118.830.878	275.094.679	0	38.400.000	399.201.415

Tabla 1.3.3 Fuente: Programa de Desarrollo Rural de la Región de Murcia. Actualización 15 Octubre de 2014.

- Ejes: 1 – Aumento de la Competitividad del Sector Agrario y Forestal
2 – Mejora del Medio Ambiente y del Entorno Rural
3 – Calidad de Vida en las Zonas Rurales y Diversificación de la Economía Rural
4 – Leader
5 – Red Rural Nacional

La Región de Murcia no ha hecho uso de la opción de solicitud a la Comisión de aprobación de "top-up" para el Programa de Desarrollo Rural, no existiendo financiación nacional adicional al mismo.

FONDO EUROPEO DE LA PESCA 2007-2013

PAGOS CERTIFICADOS Y REMITIDOS A LA COMISIÓN EN EL AÑO 2014. FONDO EUROPEO DE LA PESCA (FEP) Millones de Euros			
	Murcia	España	Murcia / España
FEP	1,8	39,0	0,05
Gasto Público (FEP+Ayuda AGE+ Ayuda CA+ Otras ayudas	2,5	55,0	0,05

Tabla 1.3.4 Fuente: S.G. Política Estructural. D.G. Ordenación Pesquera. Actualización datos Diciembre 2014
Gasto Público: (FEP+Ayuda AGE+ Ayuda CA+ Otras ayudas)



CUADRO DE FINANCIACIÓN DE LA COMUNIDAD AUTÓNOMA DE LA REGIÓN DE MURCIA POR EJES
PRIORITARIOS. FEP 2007 – 2013 (Euros)

Eje Prioritario	Contribución pública total	Contribución del FEP	Contribución nacional				% de cofinanciación del FEP (d)=(b)/(a)*100	Tasa de financiación contribución pública (a)/(f)*100	Beneficiarios privados (e)	Tasa de financiación Beneficiarios privados (e)/(f)*100	Gastos subvencionables Totales (f)=(a)+(e)
			Total nacional	Central	CA	Otras					
			(c)=(1)+(2)+(3)	(1)	(2)	(3)					
EJE 1	12.931.349	9.017.465	3.913.884	1.956.942	1.956.942	0	0,7	0,8	2.980.837	0,2	15.912.186
EJE 2	21.125.103	15.843.827	5.281.276	2.640.638	2.640.638	0	0,8	0,6	14.083.402	0,4	35.208.505
EJE 3	2.287.434	1.715.575	571.858	285.929	285.929	0	0,8	1,0	0	0,0	2.287.434
EJE 4											
EJE 5	255.992	191.994	63.998	31.999	31.999	0	0,8	1,0	0	0,0	255.992
TOTAL	36.599.878	26.768.861	9.831.016	4.915.508	4.915.508	0	0,7	0,7	17.064.239	0,3	53.664.117

Tabla 1.3.5 Fuente: S.G. Política Estructural. D.G. Ordenación Pesquera. Actualización datos Diciembre 2014

- Ejes:
- 1.- Medidas de adaptación de la flota pesquera comunitaria
 - 2.- Acuicultura, pesca interior, transformación y comercialización de productos de la pesca y de la acuicultura
 - 3.- Medidas de interés público
 - 4.- Desarrollo sostenible de las zonas de pesca
 - 5.- Asistencia Técnica

1.4. Datos del Seguro Agrario

Seguros Agrarios	2014		2015		% C.A / España. 2015	
	R. de Murcia	España	R. de Murcia	España		
Nº. Pólizas	8.582	447.529	5.598	271.767	2,1	
Superficie (hectáreas)	74.857	5.658.668	51.157	3.136.725	1,6	
Nº. Animales Aseg. (miles)	13.355	290.159	11.085	155.902	7,1	
Producción Asegurada (miles t.)	1.246,3	29.514	727,8	19.256	3,8	
Capital Asegurado	806,7	11.090	424,6	6.178	6,9	
Coste Neto Seguro	Millones €	50,8	585,6	38,7	350,5	11,0
Subvención ENESA		15,0	200,3	11,1	107,6	10,3
Subv. C. Autónoma		0,0	51,6	0,1	26,3	0,2

Tabla 1.4.1 Fuente: ENESA. Datos 2015 provisionales y acumulados de enero a julio 2015

Datos sobre el nivel de aseguramiento para varios cultivos están disponibles en la página web de Enesa: <http://enesa.magrama.es/>

→ Divulgación del Seguro → Seminarios Sectoriales → Seminario Sectorial 2012 → Ponencias y Conclusiones:

http://aplicaciones.magrama.es/pwe/pwe_publicaciones.p_seminario_intermedia?p_Idioma=es&p_Cod_Menu_Vertical=800&p_Cod_Menu_Anterior=8630&p_año=2012

1.5. Fiscalidad Agraria

Datos Fiscales		Murcia	ESPAÑA	Murcia/España (%)
IRPF Estimación Objetiva	Nº declarantes	29.998	1.004.574	3,0
IRPF Estimación Directa	Nº declarantes con agricultura como primera actividad	2.162	73.280	3,0
Devolución Impuesto Especial Hidrocarburos	Importe devolución (miles €)	3.322	93.941	3,6
Devolución Impuesto Especial Hidrocarburos	Miles litros consumidos	46.011	1.266.454	3,6

Fuente: Elaborado a partir de la Muestra IRPF 2010. Instituto Estudios Fiscales. MINHAP

Fuente I.E.H.: Datos 2012. Agencia Tributaria

La Región de Murcia supone en el régimen de estimación objetiva de actividades agrarias del IRPF un 3% del total nacional de declaraciones. En el ejercicio impositivo 2014 **se redujeron por circunstancias excepcionales los módulos de los productos hortícolas, de los frutos cítricos y no cítricos, de las flores y plantas ornamentales, de la patata, de los cereales y leguminosas, de la almendra, del bovino de leche, de los servicios de cría, guarde y engorde de ganado, de la apicultura y de la ganadería extensiva**. En el ejercicio anterior (2013) se minoraron los módulos del calabacín, de la calabaza, de las flores y plantas ornamentales y del bovino de leche. Asimismo se establecieron reducciones en el índice de la almendra y de la uva de mesa en la mayoría de las zonas productoras.



1.6. Turismo Rural

Turismo Rural*	Murcia			España			Murcia/ España	
	2015	Variación 2014-2015 (%)	2014	2015	Variación 2014-2015 (%)	2014	2015 (%)	2014 (%)
Viajeros	12.470	31,8	9.461	1.010.922	15,6	874.619	1,2	1,1
Pernoctaciones	25.433	39,6	18.216	2.412.565	13,5	2.125.096	1,1	0,9
Estancia media	2	6,1	1,9	2,4	-0,1	2,4	-	-
Establecimientos	136	17,9	115	14.885	0,7	14.776	0,9	0,8
Plazas	1.933	11,2	1.738	137.327	0,4	136.758	1,4	1,3
Grado de ocupación	8,7	25,2	6,9	11	13,3	10	-	-
Personal empleado	209	26	166	20.905	0	20.896	1	0,8

Tabla 1.6.1 Fuente: INE, Encuesta de Ocupación en Alojamientos de Turismo Rural. Datos anuales y trimestrales. Unidades: Viajero (personas), Pernoctaciones (pernoctaciones), Estancia media (días), Número de establecimientos abiertos estimados (establecimientos), Número de plazas estimadas (plazas), Grado de ocupación por plazas (porcentajes), Personal empleado (personas). Nota: los datos de viajeros y pernoctaciones son resultado de la suma de los datos mensuales, en el resto de conceptos se calcula el promedio. * Período del 1 de enero al 31 de mayo.

Murcia recibió hasta el 31 de mayo de 2015 al 1,2% de los viajeros que optan por el turismo rural. Respecto al total nacional, la Comunidad registró durante el mismo período, el 0,9% de los establecimientos, el 1,4% de las plazas y el 1% del personal empleado en el sector del turismo rural.

1.7. Sector Pesquero

Sector pesquero 2013		Murcia	Variación 2012-2013 (%)	España	Murcia/ España (%)
Flota pesquera (1)*	Número de Buques	189	-6,4	9.635	2
	Arqueo (GT)	2.720	-12,3	357.556	0,8
	Potencia de la flota (CV)	14.172	-10,4	1.117.392	1,3
	Eslora total promedio (metros)	10,4	-1,5	11	-
	Antigüedad Media (años)	33	-	30	-
Pesca desembarcada (2)	Pesca fresca: Valor de 1ª venta (M€)	11,8	5,8	574	2,1
	Pesca total (toneladas)	5.165	23,9	211.110	2,4
Acuicultura (3)	Valor producción (M€)	69	8,4	402	17,1
	Producción (Tn)	11.173	17,5	249.240	4,5
	Empleo: Nº. Unidades Trabajo Año (UTA) (4)	313	107,5	5.714	5,5

Tabla 1.7.1 Fuentes: (1) MAGRAMA, estadísticas pesqueras 2014 *Datos de variación de flota pesquera corresponden al período 2013-2014 (2) Ministerio de Fomento. Puertos del Estado. Anuario Estadístico 2013. Anejo I. Comunidades Autónomas. Tráfico Portuario (Sólo se incluyen las estadísticas de los puertos de titularidad estatal) (3) MAGRAMA. Acuicultura. (4) MAGRAMA. Estadísticas pesqueras. Encuestas de establecimientos de acuicultura. Empleo, 2013, (CV): Caballos de Vapor; (GT): Tonelaje Bruto.

Destaca el valor de la producción de acuicultura, con el 17,1% del valor de la acuicultura española. Las principales especies son Dorada, Atún Rojo y Lubina.



1.8. Industria Alimentaria

Datos de la estructura económica de la industria alimentaria

Encuesta Industrial de Empresas 2013, INE	Murcia, Región de			% Murcia, Región de / España		
	Unidades: miles de euros; personas	Cifra de Negocios	Valor Añadido	Personas ocupadas	Cifra de Negocios	Valor Añadido
Industrias cárnicas	1.133.543	240.557	4.835	5,1	6,8	6,0
Transformación de pescado	77.043	15.551	299	1,7	2,0	1,6
Conservas de frutas y hortalizas	1.860.351	364.491	6.788	22,7	22,8	22,2
Grasas y aceites	708.173	33.039	239	6,7	3,0	2,0
Industrias lácteas	101.870	15.229	483	1,1	1,0	2,0
Productos de molinería	82.407	9.525	140	2,2	2,0	2,2
Pan, pastelería, pastas alimenticias	86.512	36.872	1.977	1,2	1,5	2,5
Azúcar, chocolate y confitería	208.849	61.537	1.211	5,7	6,5	8,1
Otros productos diversos	609.530	153.184	2.137	8,1	8,8	7,4
Productos alimentación animal	315.996	36.643	420	3,3	4,3	3,4
Vinos	86.579	17.536	348	1,3	1,1	1,4
Otras bebidas alcohólicas	96.023	34.582	200	2,1	2,5	2,1
Aguas y bebidas analcohólicas						
Industria Alimentaria	5.430.248	1.040.440	19.278	5,3	5,5	5,4
Total Industria	20.737.672	3.636.065	63.889	3,7	2,9	3,3

Tabla 1.8.1 Fuente: Encuesta Industrial de Empresas 2013, INE.

Nota: Los espacios en blanco corresponden a datos no disponibles

Definiciones:

Industria Alimentaria = CNAE 10 (Industria de la Alimentación) + CNAE 11 (Fabricación de Bebidas).

No está incluida la CNAE 12 (Industria del Tabaco).

- o Personas Ocupadas: Conjunto de personas fijas y eventuales, que en el año de referencia de los datos se encontraban ejerciendo una labor remunerada o no, para la empresa, y perteneciendo y siendo pagadas por esta.
- o Cifra de Negocios: Resultado de deducir de las ventas netas de productos, mercaderías y servicios, el importe de los descuentos, bonificaciones, IVA y otros impuestos.
- o Valor Añadido: Valor de la producción industrial al que se resta el valor de los consumos intermedios empleados en el proceso productivo.

En calidad alimentaria diferenciada la Región de Murcia tiene 11 alimentos y bebidas con Denominación de Origen o Indicación Geográfica Protegida, entre las que están el "Pimentón de Murcia", el arroz "Calasparra" y el vino "Jumilla" (pluricomunitario), y el "Queso de Murcia al vino". En Murcia hay 59.000 hectáreas de agricultura ecológica en 2012, que suponen el 3,7% de la superficie total de agricultura ecológica de España. Así mismo existen 3 explotaciones ganaderas ecológicas que suponen el 0,05% del total de España.



1.9. Comercio Exterior

Exportación 2014	Murcia	%	España Total	%
CAPITULOS TARIC	(miles de euros)	Sobre CC.AA.	(miles de euros)	Sobre España
01 ANIMALES VIVOS	107.062,15	2,67	484.537,79	22,10
02 CARNE Y DESPOJOS COMESTIBLES	106.293,65	2,65	4.217.178,00	2,52
03 PESCADOS, CRUSTÁCEOS, MOLUSCOS	83.500,22	2,08	2.256.778,99	3,70
04 LECHE, PRODUCTOS LÁCTEOS; HUEVOS	15.269,11	0,38	1.180.758,07	1,29
0504 Tripas/vejigas/estómagos animales	310,14	0,01	103.003,10	0,30
07 LEGUMBRES, HORTALIZAS, S/ CONS	1.154.225,52	28,80	4.768.167,68	24,21
08 FRUTAS /FRUTOS, S/ CONSERVAR	1.183.176,42	29,52	6.980.360,73	16,95
09 CAFÉ, TÉ, YERBA MATE Y ESPECIAS	125.531,27	3,13	401.770,95	31,24
10 CEREALES	4.807,99	0,12	400.009,75	1,20
11 PRODUC. DE LA MOLINERÍA; MALTA	681,98	0,02	218.818,45	0,31
12 SEMILLAS OLEAGI.; PLANTAS INDUSTRIALES	7.650,82	0,19	500.975,90	1,53
13 JUGOS Y EXTRACTOS VEGETALES	8.709,90	0,22	264.998,03	3,29
14 MATERIAS TRENZABLES	139,95	0,00	5.668,23	2,47
15 GRASAS, ACEITE ANIMAL O VEGETAL	101.735,03	2,54	3.677.708,96	2,77
16 CONSERVAS DE CARNE O PESCADO	56.341,20	1,41	1.142.031,55	4,93
17 AZÚCARES; ARTÍCULOS CONFITERÍA	135.161,90	3,37	543.046,36	24,89
18 CACAO Y SUS PREPARACIONES	523,79	0,01	528.281,49	0,10
19 PRODUC. DE CEREALES, DE PASTELERIA	12.795,08	0,32	1.297.919,84	0,99
20 CONSERVAS VERDURA O FRUTA; ZUMOS	450.359,79	11,24	2.579.973,68	17,46
21 PREPARACIONES ALIMENTICIAS DIVERSAS	87.081,56	2,17	1.346.932,71	6,47
22 BEBIDAS TODO TIPO (EXCEPTO ZUMOS)	288.622,16	7,20	3.749.611,04	7,70
23 RESIDUOS INDUSTRIA ALIMENTARIA	11.769,42	0,29	864.000,45	1,36
2401 Tabaco en rama o sin elaborar	0,00	0,00	116.403,17	0,00
Mercancías no alimentarias	66.253,35	1,65	3.080.229,59	2,15
TOTAL	4.008.002,40	100,00	40.709.164,51	9,85

Tabla. 1.9.1 Fuente: DATACOMEX. Ministerio de Economía y Competitividad

Porcentualmente sus exportaciones más importantes son 08 (29,52%), 07 (28,80%) y 20 (11,24%).



Importación 2014	Murcia	%	España Total	%
CAPITULOS TARIC	(miles de euros)	Sobre CC.AA.	(miles de euros)	Sobre España
01 ANIMALES VIVOS	23.574,35	1,62	425.687,42	5,54
02 CARNE Y DESPOJOS COMESTIBLES	29.252,58	2,00	1.138.903,17	2,57
03 PESCADOS, CRUSTÁCEOS, MOLUSCOS	60.909,99	4,17	4.449.050,69	1,37
04 LECHE, PRODUCTOS LÁCTEOS; HUEVOS	33.628,99	2,30	1.867.406,08	1,80
0504 Tripas/vejigas/estómagos animales	1.919,21	0,13	89.304,54	2,15
07 LEGUMBRES, HORTALIZAS, S/ CONS	50.587,54	3,47	898.941,74	5,63
08 FRUTAS /FRUTOS, S/ CONSERVAR	83.664,77	5,73	2.045.580,46	4,09
09 CAFÉ, TÉ, YERBA MATE Y ESPECIAS	70.970,57	4,86	1.008.853,13	7,03
10 CEREALES	234.643,43	16,08	2.362.395,76	9,93
11 PRODUC. DE LA MOLINERÍA; MALTA	5.544,96	0,38	207.738,17	2,67
12 SEMILLAS OLEAGI.; PLANTAS INDUSTRIALES	299.078,71	20,50	2.123.872,12	14,08
13 JUGOS Y EXTRACTOS VEGETALES	14.737,82	1,01	147.738,41	9,98
14 MATERIAS TRENZABLES	578,15	0,04	19.625,88	2,95
15 GRASAS, ACEITE ANIMAL O VEGETAL	153.434,89	10,52	1.717.471,58	8,93
16 CONSERVAS DE CARNE O PESCADO	13.169,22	0,90	986.000,43	1,34
17 AZÚCARES; ARTÍCULOS CONFITERÍA	54.795,62	3,76	891.362,95	6,15
18 CACAO Y SUS PREPARACIONES	2.841,74	0,19	887.122,47	0,32
19 PRODUC. DE CEREALES, DE PASTERIA	11.183,72	0,77	1.065.334,35	1,05
20 CONSERVAS VERDURA O FRUTA; ZUMOS	112.191,62	7,69	976.517,30	11,49
21 PREPARACIONES ALIMENTICIAS DIVERSAS	26.650,77	1,83	1.009.066,64	2,64
22 BEBIDAS TODO TIPO (EXCEPTO ZUMOS)	16.519,81	1,13	1.709.995,39	0,97
23 RESIDUOS INDUSTRIA ALIMENTARIA	97.873,14	6,71	1.677.224,94	5,84
2401 Tabaco en rama o sin elaborar	0,00	0,00	85.258,52	0,00
Mercancías no alimentarias	61.303,79	4,20	3.191.183,64	1,92
TOTAL	1.459.055,37	100,00	30.981.635,78	4,71

Tabla. 1.9.2 Fuente: DATACOMEX. Ministerio de Economía y Competitividad

Porcentualmente sus importaciones más importantes son 12 (20,50%), 10 (16,08%) y 15 (10,52%).



2. INDICADORES AMBIENTALES

2.1. Agua

Indicadores sobre agua 2012	Murcia	España
Grado de conformidad con la Directiva 91/271/CEE (% h-e) (1)	100	86,2
Coste unitario del agua (euros/m ³) (2)	2,5	1,7
Consumo de agua en los hogares:		
litros/hab/día	143	137
Variación 2011-2012 (%)	-5,9	-3,5

Tabla 2.1.1 Fuentes: (1) MAGRAMA. Dirección General del Agua: Informe de Seguimiento de la Directiva 91/271/CEE, 2013. (2) INE. Encuesta sobre el suministro y saneamiento del agua, 2012.

Origen del agua captada para suministro 2012 (miles de metros cúbicos)	Murcia	% sobre CC. AA.	Variación 2011-2012 (%)	España	Murcia/ España (%)
Aguas superficiales	3.015	28,8	-75,2	2.402.343	0,1
Aguas subterráneas	7.457	71,2	120,2	1.057.111	0,7
Desalación	0	0	-	102.665	0
Otros tipos de recursos hídricos	-	-	-	-	-
TOTAL	10.472	100	-32,6	3.562.119	0,3

Tabla 2.1.2 Fuentes: Encuesta sobre el Saneamiento y Suministro de Agua realizada por el INE (2012) a empresas o entidades en una misma comunidad autónoma que prestan, sea o no con carácter de actividad principal, los servicios de captación, depuración y distribución de agua, así como de recogida y tratamiento de aguas residuales (divisiones 36 y 37 de la CNAE 2009). No se tienen en cuenta aquellas unidades que realizan exclusivamente el suministro de agua en alta, a urbanizaciones o grupos turísticos independientes de los centros urbanos, y aquéllas que distribuyen el agua al sector agrario, como las comunidades de regantes.

Las aguas subterráneas suman el 71,2% de las aguas captadas para el suministro en Murcia.

2.2. Energía

Indicadores sobre energía 2014	Murcia	Variación 2013-2014 (%)	España	Murcia/ España (%)
Hidráulica	24	0	17.792	0,1
Nuclear	-	-	7.866	-
Carbón	-	-	11.482	-
Fuel/gas	-	-	3.309	-
Ciclo combinado	3.318	0	27.199	12,2
Hidroeólica	-	-	12	-
Resto hidráulica	14	0	2.106	0,7
Eólica	263	0	23.002	1,1
Solar fotovoltaica	440	0	4.672	9,4
Solar térmica	31	0	2.300	1,3
Térmica renovable	21	0	1.018	2,1
Cogeneración y resto	338	5,3	7.196	4,7
Total	4.450	0,4	107.954	4,1
Emisiones de GEI (Kt de CO ₂ -eq), 2012 (2)	5.866	-7,5	340.809	1,7
Consumo de Gasolinas, gasóleos y fuelóleos (Toneladas) 2014 (3)	1.099.663	-0,4	33.256.686	3,3
Gasóleo agrícola y de pesca - Tipo B (Toneladas)	137.030	-3,9	3.630.101	3,8

Tabla 2.2.1 Fuentes: (1) Red Eléctrica de España, Informe del Sistema Eléctrico 2014 (2) MAGRAMA. Resumen emisiones GEI por CCAA 1990-2012; (3) CORES: Corporación de Reservas Estratégicas de Productos Petrolíferos. Estadísticas anuales de consumos de petróleo (2014).



2.3. Calidad del Aire y Evaluación ambiental

La evaluación de la calidad del aire se realiza anualmente en cumplimiento de las Directivas 2008/50/CE y 2004/107/CE, transpuestas al derecho español mediante el Real Decreto 102/2011, y en aplicación de la Ley 34/2007 de calidad del aire y protección de la atmósfera. Para llevar a cabo dicha evaluación cada comunidad autónoma zonifica su territorio y verifica el cumplimiento de los valores límites definidos.

La evaluación de 2013 se realizó para los siguientes contaminantes: Dióxido de azufre (SO₂), dióxido de nitrógeno (NO₂), óxidos de nitrógeno (NO_x), partículas (PM₁₀ y PM_{2,5}), plomo (Pb), benceno (C₆H₆), monóxido de carbono (CO), ozono (O₃), arsénico (As), cadmio (Cd), níquel (Ni) y benzo(a)pireno (B(a)P). Además, se realizaron mediciones indicativas de las concentraciones de otros hidrocarburos aromáticos policíclicos (HAP) distintos al B(a)P y de mercurio en aire ambiente, mercurio particulado y de los depósitos totales de arsénico, cadmio, mercurio, níquel, benzo(a)pireno y los demás hidrocarburos aromáticos policíclicos.

A continuación se presentan los mapas con las zonas identificadas para el evaluación de calidad del aire en 2013, relativos a los contaminantes que hayan presentando incumplimientos de sus valores legislativos, que según cada caso pueden ser "valores límites" fijados basándose en conocimientos científicos y que deben alcanzarse en un período determinado (horario, octohorario, diario y anual) y no superarse una vez alcanzado, o valores objetivos y objetivos a largo plazo que se refieren a niveles que deberán alcanzarse en un momento determinado, en la medida de lo posible.

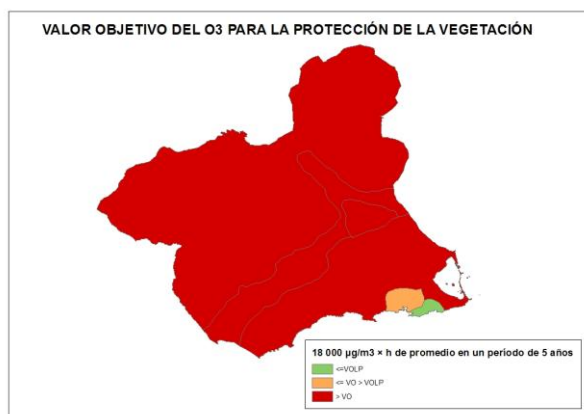
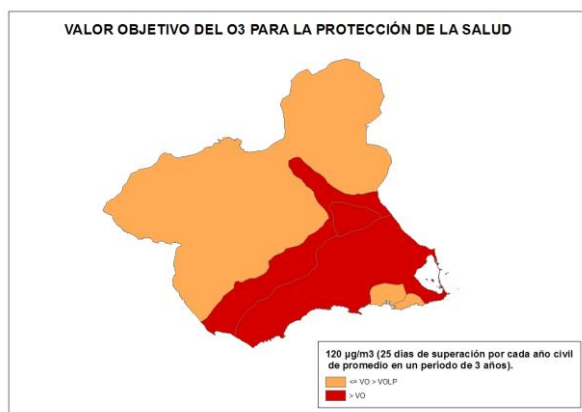
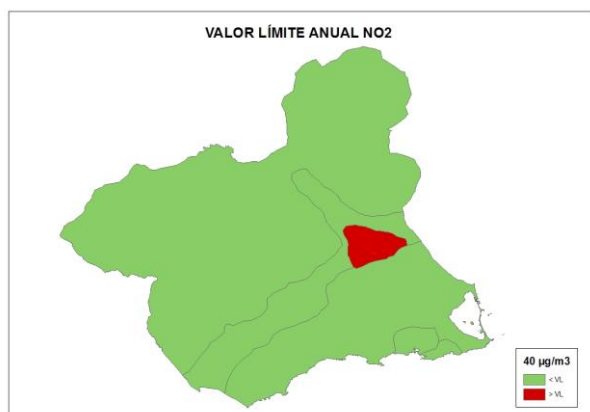

Fuente: Subdirección General de Calidad del Aire y Medio Ambiente Industrial. Dirección General de Calidad y Evaluación Ambiental y Medio Natural del MAGRAMA

El sistema español de inventario (SEI) que está regulado en el artículo 27 de la Ley 34/2007, de 15 de noviembre, de calidad del aire y protección de la atmósfera, estima anualmente las emisiones de gases de efecto invernadero (GEI) y de otros contaminantes a la atmósfera.

Dentro de los GEI se incluyen: Dióxido de Carbono (CO₂), Metano (CH₄), Óxido Nitroso (N₂O), Hidrofluorocarburos (HFC), Perfluorocarburos (PFC) y el Hexafloruro de Azufre (SF₆). Las emisiones se



miden en Toneladas de CO₂ equivalente, que es una forma de indicar el potencial de calentamiento atmosférico de un GEI en comparación con el CO₂. En este sentido, cada GEI tiene un potencial diferente de calentamiento, así como una persistencia diferente en la atmósfera. Por ejemplo, una unidad de gas con una equivalencia de CO₂ de 21, quiere decir que tiene un efecto de calentamiento similar a producido por una emisión de 21 unidades de CO₂ en 100 años.

En lo que se refiere específicamente a las estimaciones de emisiones de GEI, tanto para el total de España como para su desagregación por comunidades autónomas, se utilizan diferentes fuentes de información por sectores disponibles y una metodología internacionalmente acordada, recogida en las Guías del Grupo Intergubernamental de Cambio Climático y complementariamente en las Guías de la Agencia Europea del Medio Ambiente (EMEP-CORINAIR) de estimación de emisiones por tipo de gas de cada sector de actividad económica.

Los resultados del SEI se publican por la Secretaría de Estado de Medio Ambiente, a través de la Dirección General de Calidad y Evaluación Ambiental y Medio Natural, y pueden descargarse en: <http://www.magrama.gob.es/es/calidad-y-evaluacion-ambiental/temas/sistema-espanol-de-inventario-sei/>

A continuación se presentan gráficamente los resultados del inventario a nivel de comunidad autónoma para el periodo 2000-2012

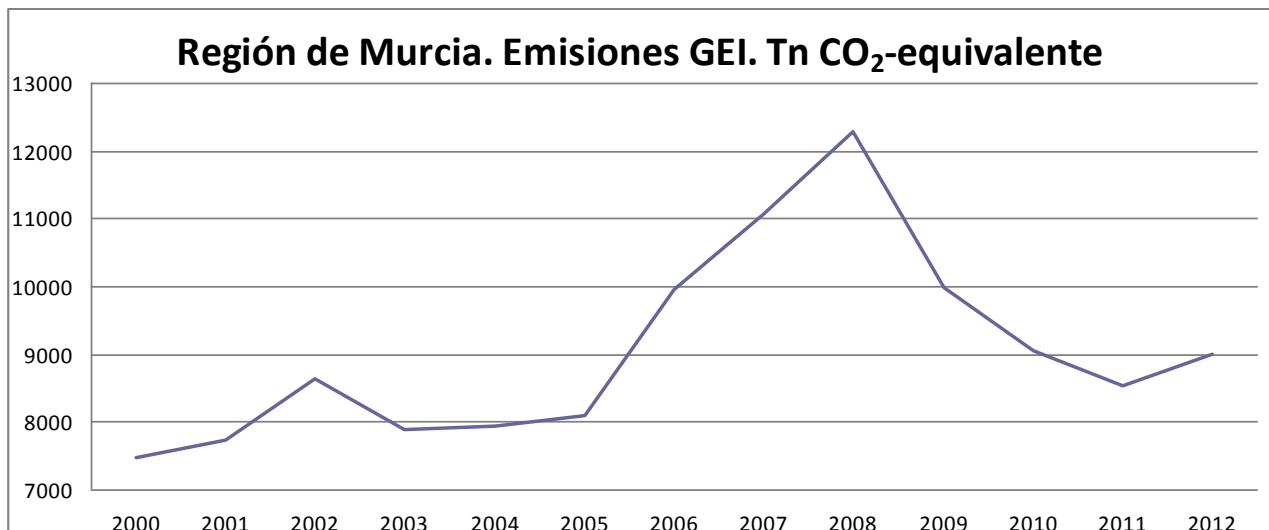

Fuente: Inventario español - serie 1990-2012 Sistema Español de Inventario y Proyecciones de Emisiones de Contaminantes a la Atmósfera

2.4. Suelos

Superficie afectada por la Erosión (%) INES (2002-2013)	Murcia
Con procesos erosivos "Moderados" (de 0 a 10t/ha año)	66,4
Con procesos erosivos "Medios" (de 10 a 25t/ha año)	18,1
Con procesos erosivos "Altos" (más 25t/ha año)	15,5
Pérdidas medias anuales (T/ha)	17,6

Tabla 2.4.1 Fuente: MAGRAMA, Perfil Ambiental de España, 2013. Datos nacionales no disponibles debido a que el INES (Inventario Nacional de Erosión de Suelos) no se ha iniciado todavía en algunas Comunidades Autónomas.



Distribución de usos de suelo 2012	Murcia	Variación 2011-2012 (%)	España	Murcia/ España (%)
Tierras de cultivo	48,7	26	34,7	3,1
Prados y pastizales	7,3	-70	18,6	0,9
Terreno forestal	33	29,5	37,8	2
Otras superficies	11	-4,1	8,9	2,7

Tabla 2.4.2 Fuente: MAGRAMA. Anuario de Estadística 2013. Distribución general del suelo según usos y aprovechamientos del suelo.

2.5. Figuras de Protección Ambiental

Red Natura 2000 2013	Murcia	España	Murcia/ España (%)
Medio terrestre (hectáreas)	266.724	13.778.252	1,9
Medio marino (hectáreas)	26.645	1.028.090	2,6
TOTAL (hectáreas)	293.369	14.806.342	2

Tabla 2.5.1 Fuente: Ministerio de Agricultura, Alimentación y Medio Ambiente. Anuario de Estadística 2013.

Espacios Naturales Protegidos 2014	Murcia	España	Murcia/ España (%)
Superficie protegida (hectáreas)	61.676	6.817.152	0,9
Nº de espacios naturales protegidos	13	1.551	0,8

Tabla 2.5.2. Fuente: Ministerio de Agricultura, Alimentación y Medio Ambiente. Banco de Datos de la Naturaleza. Datos actualizados a Diciembre 2014.

Espacios naturales protegidos	Especies destacadas
Parque Regional de Calblanque	Flora: Sabina de Cartagena, cornical, arto, pino carrasco, cambrón, carrizo, salicornia, taray. Fauna: Fartet, eslión ibérico, águila perdicera, flamenco, chorlito patinegro, tarro blanco, gaviota patiamarilla, gaviota de Audouin.
Parque Regional Sierra Espuña	Flora: Pino carrasco, pino negral, pino laricio, encina, coscoja, enebro, sabina, durillo, olmo, espino negro. Fauna: Águila real, búho real, azor, gavilán, águila perdicera, águila calzada, halcón peregrino, cárabo, ardilla de Espuña, jabalí.
Espacio Natural Muela y Cabo Tiñoso en Cartagena	Flora: Palmito, sabina, cornical, azufaito, arto, lastón, tomillares, genista. Fauna: Águila Real, águila perdicera, búho real, halcón peregrino, chova piquirroja, tortuga mora, murciélagos.

Tabla 2.5.3 Fuente: Ministerio de Agricultura, Alimentación y Medio Ambiente

2.6. Sector Forestal

Sector forestal 2013		Murcia	ESPAÑA	Murcia / España
Estructura (hectáreas) (1)	Superficie Arbolada	308.244	18.392.441	1,68%
	Superficie Desarbolada	203.119	9.345.564	2,17%
	Superficie Forestal Total	511.364	27.738.005	1,84%
Aprovechamiento (m3) (2)	Fronosas	30	12.794.168	0,00%
	Coníferas	1.338	1.325.081	0,10%
	Total	1.368	14.119.249	0,01%

Tabla 2.6.1 Fuente: MAGRAMA (1) Informes anuales del Inventario Español del Patrimonio Natural y la Biodiversidad (2) Anuario de Estadística Forestal 2012.



Nº de incendios forestales	Murcia	Variación 2014-2015 (%)	España	Murcia/España (%)
Conatos	55	-26,6%	3.358	1,6
Incendios	5	-68,75%	1.609	0,3
TOTAL	60	-34,06%	4.967	1,2
Superficie forestal afectada por incendios (hectáreas)	Murcia	Variación 2014-2015 (%)	España	Murcia/España (%)
Superficie Forestal Leñosa	17,17	-91,09%	12.698,48	0,1
Superficie Forestal Herbácea	0,16	-99,75%	2.074,21	0,01
TOTAL	17,33	-93,27%	14.772,69	0,1

Tabla 2.6.2 Fuente: Dirección General de Desarrollo Rural y Política Forestal. Incendios forestales del 1 de enero al 30 de junio de 2015. Datos provisionales.

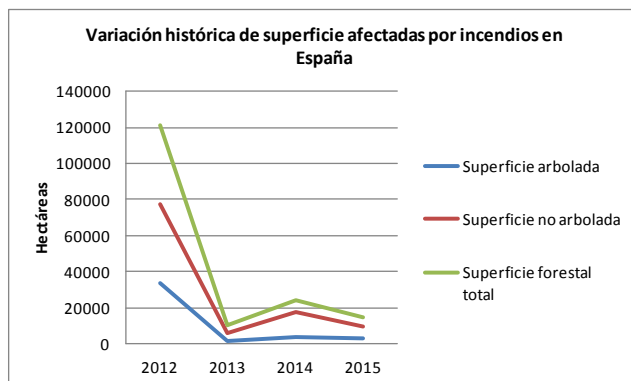
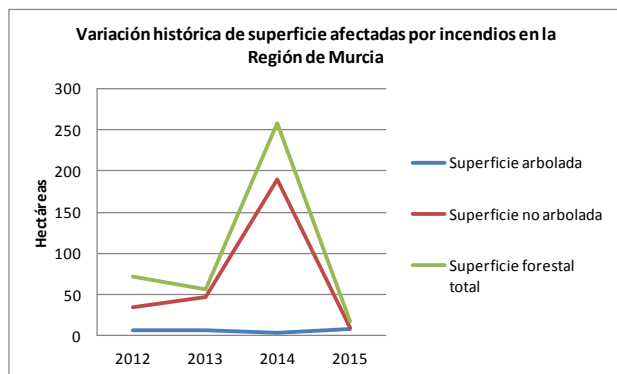
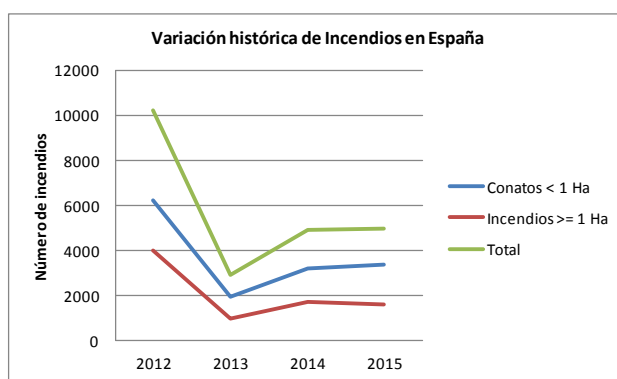
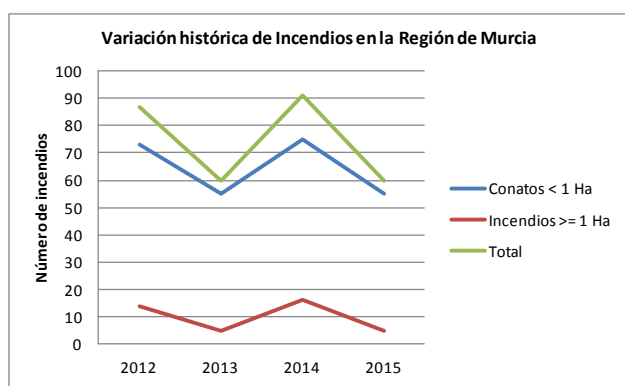

Fuente: MAGRAMA. Dirección General de Desarrollo Rural y Política Forestal.



2.7. Residuos

Residuos Urbanos generados por Habitante (kg/hab) 2012	Murcia	Variación 2011-2012 (%)	España
Residuos mezclados	394,8	0	396,5
Recogida selectiva de vidrio	15,3	19,5	15,9
Recogida selectiva de papel y cartón	5,7	-55,5	23,5
Recogida selectiva de envases	10,6	15,2	13,9

Tabla 2.7.1 Fuente: INE. Encuesta sobre la Recogida y el Tratamiento de Residuos. Año 2012

Residuos urbanos tratados según tipo de instalación (Tn) 2012	Murcia	Variación 2011-2012 (%)	España	Murcia/ España (%)
Instalaciones de clasificación de envases	15.688	13,9	641.265	2,4
Instalaciones de triaje	0	0	971.743	0
instalaciones de compostaje	0	0	772.607	0
Instalaciones de triaje y compostaje	589.995	-18,9	7.245.479	8,1
Instalaciones de triaje, biometanización y compostaje	0	0	3.056.502	0
Instalaciones de incineración	0	0	2.038.543	0
Vertederos	548.114	-4	13.599.331	4
TOTAL	1.153.797	-10,2	28.325.470	4,1

Tabla 2.7.2 Fuente: MAGRAMA. Anuario de Estadística 2013. Estadísticas de residuos.



3. INVERSIONES Y TRANSFERENCIAS DEL DEPARTAMENTO

Los gastos del Ministerio en las distintas CC.AA. se dividen en los siguientes Capítulos de gasto:

Inversiones Reales. Gastos realizados directamente por el Ministerio, sus Organismos Autónomos y Agencias, destinados a la creación o adquisición de bienes de capital, así como los destinados a la adquisición de bienes de naturaleza inventariable necesarios para el funcionamiento operativo de los servicios y aquellos otros gastos de naturaleza inmaterial que tengan carácter amortizable. Corresponde principalmente al capítulo VI de los PGE

Transferencias Corrientes: Pagos, condicionados o no, efectuados por el Ministerio, sus Organismos Autónomos y Otros Organismos Públicos, a las CCAA, sin contrapartida directa por parte de éstas, las cuales destinan estos fondos a financiar operaciones corrientes. Corresponde principalmente al capítulo IV de los PGE. Dentro de este Capítulo se incluyen las transferencias a las CC.AA. de las subvenciones a la producción agraria con aportación del FEAGA.

Transferencias de Capital: Pagos, condicionados o no, efectuados sin contrapartida directa a las Comunidades Autónomas, las cuales destinan estos fondos a financiar operaciones de capital. Corresponde principalmente al capítulo VII de los PGE.

Por otra parte, los gastos en Inversiones Reales, Transferencias Corrientes y Transferencias de Capital se distinguen, según los criterios utilizados por este Departamento en:

Gastos en CC.AA. Gastos del Ministerio en cada una de las diferentes CC.AA.

Varias CC.AA. Gastos del Ministerio que han ido destinados a varias CC.AA, y no a una C. Autónoma determinada.

No regionalizables: Gastos que no están vinculados a ninguna C Autónoma ni al extranjero derivados de políticas nacionales

Extranjero: Gastos del Ministerio destinados al extranjero

Para más información visitar el siguiente enlace: [Inversiones por Comunidades Autónomas](#)

Presupuestos de Gastos del Departamento (En millones de €)

Tipo gasto	2012			2013			2014		
	España	Murcia	% Murcia/España	España	Murcia	% Murcia/España	España	Murcia	% Murcia/España
Inv. Reales	1.020,7	-	-	1.005,2	-	-	990,1	-	-
<i>Gastos en CC.AA.</i>	<i>750,9</i>	<i>38,5</i>	<i>5,1</i>	<i>681,9</i>	<i>36,8</i>	<i>5,4</i>	<i>801,5</i>	<i>50,1</i>	<i>6,2</i>
<i>Varias CC.AA.</i>	<i>77,3</i>	-	-	<i>102,9</i>	-	-	<i>79,2</i>	-	-
<i>Extranjero</i>	<i>1,3</i>	-	-	<i>1,5</i>	-	-	<i>0,7</i>	-	-
<i>No regionalizable</i>	<i>191,2</i>	-	-	<i>219,0</i>	-	-	<i>108,8</i>	-	-
T. Corrientes	6.604,5	-	-	6.423,9	-	-	5.920,7	-	-
<i>Gastos en CC.AA.</i>	<i>5.980,0</i>	<i>105,8</i>	<i>1,8</i>	<i>5.887,2</i>	<i>128,0</i>	<i>2,2</i>	<i>5.584,8</i>	<i>88,3</i>	<i>1,6</i>
<i>Varias CC.AA.</i>	<i>288,1</i>	-	-	<i>240,6</i>	-	-	<i>201,0</i>	-	-
<i>Extranjero</i>	<i>8,3</i>	-	-	<i>9,6</i>	-	-	<i>10,9</i>	-	-
<i>No regionalizable</i>	<i>328,1</i>	-	-	<i>286,5</i>	-	-	<i>124,0</i>	-	-
T. Capital	1.327,3	-	-	1.200,0	-	-	1.304,5	-	-
<i>Gastos en CC.AA.</i>	<i>1.282,6</i>	<i>50,8</i>	<i>4,0</i>	<i>1.149,6</i>	<i>38,1</i>	<i>3,3</i>	<i>1.255,9</i>	<i>29,5</i>	<i>2,3</i>
<i>Varias CC.AA.</i>	<i>10,2</i>	-	-	<i>4,5</i>	-	-	<i>1,9</i>	-	-
<i>Extranjero</i>	<i>21,6</i>	-	-	<i>20,1</i>	-	-	<i>19,5</i>	-	-
<i>No regionalizable</i>	<i>12,9</i>	-	-	<i>25,8</i>	-	-	<i>27,1</i>	-	-
TOTAL GENERAL	8.952,5	-	-	8.629,1	-	-	8.215,3	-	-
Total gastos CCAA	8.013,4	195,0	2,4	7.718,7	202,9	2,6	7.642,2	167,8	2,2
Total varias CCAA	375,7	-	-	348,0	-	-	282,1	-	-
Total extranjero	31,2	-	-	31,1	-	-	31,0	-	-
Total no regional.	532,2	-	-	531,2	-	-	259,9	-	-

Tabla 3.1 Fuente: MAGRAMA, Oficina Presupuestaria
Estado, Organismos Autónomos y Agencias Estatales (Datos a diciembre de 2014)
Nota: - Dato que no se puede determinar



Gastos del Ministerio en Murcia

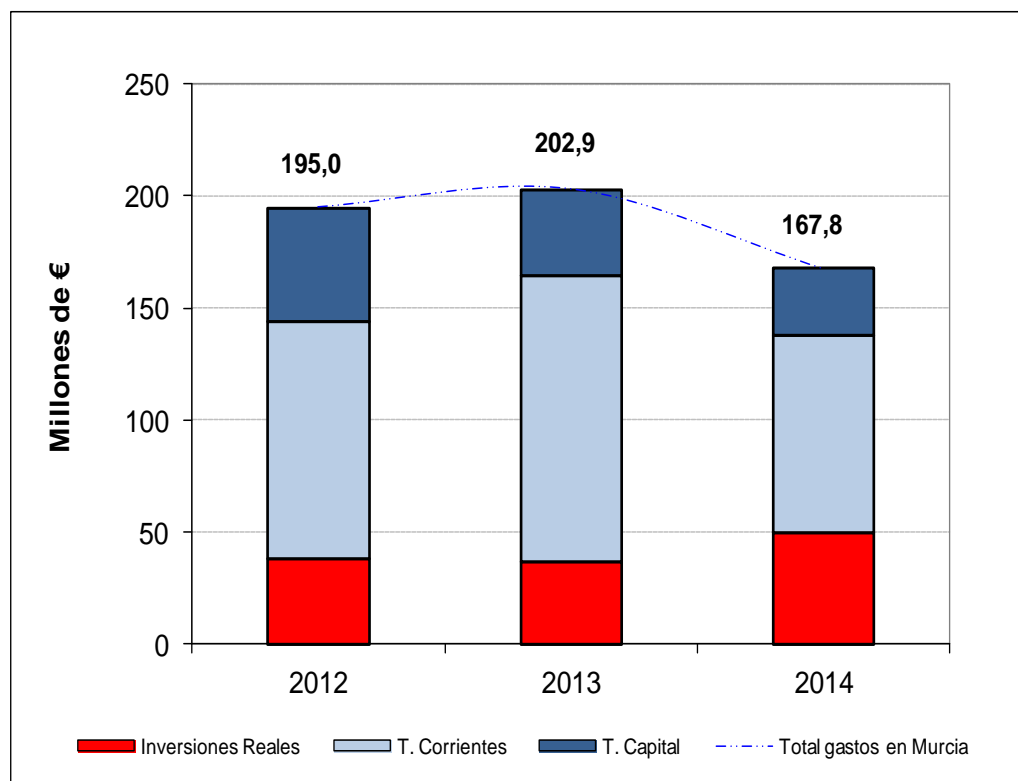

Fuente: MAGRAMA, Oficina Presupuestaria

Nota: No se incluyen los gastos destinados a varias CC.AA. que no se pueden determinar para Murcia, así como los gastos no regionalizables.



4. INFORME DE COYUNTURA

4.1. Producciones agrarias

	Producciones (miles de toneladas)					
	Total Nacional			Murcia		
	2012(d)	2013(p)	2014(a)	2012(d)	2013(p)	2014(a)
Pimiento	4.264,9	4.925,7	4.692,0	704,1	956,0	858,3
Limón	5.956,3	10.005,0	6.933,5	750,6	1.731,5	1.303,5
Albaricoque	737,5	809,7	1.057,6	200,5	228,2	257,2
Brócoli	10.343,7	11.241,6	10.222,2	5.122,2	5.222,1	4.381,2
Melón	464,9	472,2	474,9	54,4	65,6	59,9
Uva de mesa	96,9	92,1	108,0	20,6	19,2	22,0
Vino y mosto *	212,1	149,0	198,6	38,3	24,8	46,8

Tabla 4.1.1 Fuente: MAGRAMA, SG de Estadística, Avances de superficies y producciones de cultivos; (d) definitivo; (p) provisional; (a) avance. * en miles de hl

Sacrificios de ganado		Región de Murcia			España			% Murcia/España 2014
		enero/dic. 2013	enero/dic. 2014	%Var (2014/2013)	enero/dic. 2013	enero/dic. 2014	% Var (2014/2013)	
bovino	nº cabezas	62.277	63.797	2,4	2.222.003	2.180.607	-1,9	2,9
	peso	18.777	19.142	1,9	580.840	577.264	-0,6	3,3
ovino	nº cabezas	638.471	661.438	3,6	10.312.037	9.742.861	-5,5	6,8
	peso	9.464	9.775	3,3	118.261	112.463	-4,9	8,7
caprino	nº cabezas	125.967	111.094	-11,8	1.213.751	1.175.286	-3,2	9,5
	peso	936	848	-9,4	8.939	8.554	-4,3	9,9
porcino	nº cabezas	3.081.917	3.288.889	6,7	41.418.466	43.141.902	4,2	7,6
	peso	260.188	278.016	6,9	3.431.219	3.598.298	4,9	7,7

Tabla 4.1.2 Fuente: MAGRAMA, SG de Estadística, Encuesta de Sacrificios de Ganado. Peso: Toneladas

Producción de leche, toneladas (ajustadas por Materia Grasa)		
	Campaña 2013/14 (Abril 2013/Marzo 2014)	Campaña 2014/15 (Abril 2014/Marzo 2015)
Región de Murcia	47.473,4	54.206,3
España	6.237.617,7	6.539.480,4
% R.Murcia/España	0,8	0,8

Tabla 4.1.3 Fuente: FEAGA, Información Mensual del Régimen de Tasa Láctea. Actualizado a marzo 2015. Los datos de ambas columnas se refieren a cifras totales de campañas cerradas



4.2. Precios agrarios

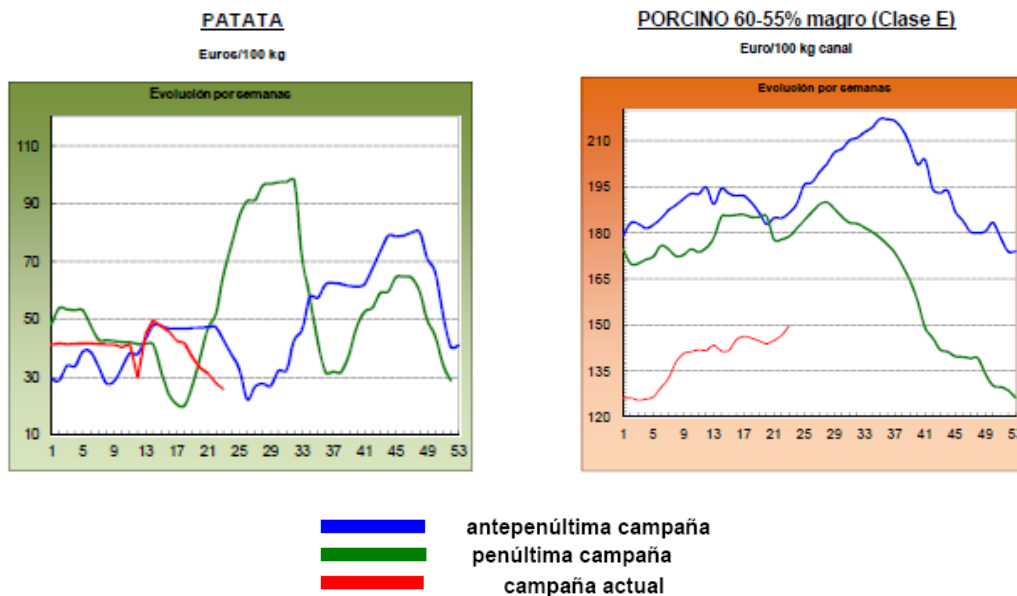

Fuente: MAGRAMA. Informe de precios coyunturales. Actualización de datos a 17 de junio de 2015

	LECHE: Precios medios ponderados percibidos por los ganaderos en el período de tasa (1 abril a 30 marzo)				
	Precio medio (€/litro)			% Variación	
	2012-2013	2013-2104	2014-2015	2013/2012	2014/2013
Región de Murcia	0,325	0,358	0,350	10,2	-2,2
España	0,320	0,368	0,347	15,0	-5,7
% var. R. de Murcia / España	1,6	-2,7	0,9		

Tabla 4.2.1 Fuente: SG Sectores Especiales. FEAGA. Actualizado a marzo 2015 (fin del periodo y final de la aplicación de la Tasa Láctea en España)

	Precios Medios de la Tierra		
	euros / ha		Var.(%) 13/12
	2012	2013	
R. de Murcia	14.984	15.970	6,6%
España	9.705	9.633	-0,7%

Tabla 4.2.2. Fuente: Encuesta sobre los precios de la tierra. S.G. Estadística



4.3. Empleo

Encuesta de Población Activa (miles de personas; Tasa paro: % parados/activos)								
Murcia	Economía				Agricultura			
	Activos	Ocupados	Parados	Tasa Paro (%)	Activos	Ocupados	*Parados	*Tasa Paro (%)
2013TI	720,1	504,7	215,4	29,9	83,2	61,9	21,3	25,6
2013TII	721,9	514,1	207,8	28,8	89,6	71,3	18,3	20,4
2013TIII	732,7	522,3	210,4	28,7	88,7	69,6	19,1	21,5
2013TIV	725,0	518,4	206,6	28,5	85,6	69,5	16,1	18,8
2014TI	723,4	522,9	200,5	27,7	87,0	71,6	15,4	17,7
2014TII	722,8	541,2	181,6	25,1	89,4	74,1	15,3	17,1
2014TIII	719,8	530,9	188,9	26,2	89,0	69,8	19,2	21,6
2014TIV	722,2	525,3	196,9	27,3	81,5	62,5	19,0	23,3
2015TI	700,3	513,4	186,9	26,7	84,7	66,8	17,9	21,1
ESPAÑA								
2015TI	22.899,4	17.454,8	5.444,6	23,8	998,5	717,4	281,1	28,2
% Murcia / España								
2015TI	3,1	2,9	3,4		8,5	9,3	6,4	

Fuente: Encuesta de Población Activa, INE

*Nota: La cifra de parados en agricultura solamente contabiliza aquellos que llevan 12 meses o menos sin empleo. La tasa de paro en agricultura no tiene en cuenta aquellos parados del sector agrario que llevan más de 12 meses sin empleo.

4.4. Actuaciones de Financiación dirigidas al Sector Agrario (año 2014)

- A través de las distintas líneas de intermediación del ICO, el sector agrario e industrial alimentario en España obtuvo el siguiente volumen de préstamos, desglosado según el tipo de actividad (ver descripción de los códigos CNAE):

TOTAL NACIONAL. Importe de los créditos ICO 2014 (euros)					
TIPO DE ACTIVIDAD	EMPRESAS Y EMPREENDEDORES	INTERNACIONAL	GARANTÍA SGR/SAECA	EXPORTADORES	TOTAL
CNAE 01	857.298.393	4.757.118	4.514.120	150.660.391	1.017.230.022
CNAE 02	11.083.623	-	97.000	1.893.864	13.074.487
CNAE 03	75.158.128	2.459.621	244.320	20.055.803	97.917.871
CNAE 10	839.773.158	19.774.121	2.267.666	562.488.885	1.424.303.831
CNAE 11	206.385.220	400.918	1.295.019	147.224.329	355.305.486
CNAE 46.2	173.775.721	79.140	321.500	70.864.993	245.041.354
CNAE 46.3	674.252.965	13.529.626	1.871.460	483.300.762	1.172.954.813
TOTAL PRÉSTAMOS 2014	2.837.727.208	41.000.544	10.611.085	1.436.489.027	4.325.827.865
TOTAL PRÉSTAMOS 2013	2.158.662.188	14.947.867	7.716.700	357.315.509	2.538.642.264
% Δ 2014 sobre 2013	31,5%	174,3%	37,5%	302,0%	70,4%

Fuente: ICO. Actualizado a 31 de diciembre de 2014

Descripción del tipo de actividad

- CNAE 01: Agricultura, Ganadería y Actividades relacionadas
- CNAE 02: Silvicultura y explotación forestal
- CNAE 03: Pesca y acuicultura
- CNAE 10: Industria alimentaria
- CNAE 11: Fabricación de bebidas
- CNAE 46.2: Comercio al por mayor de materias primas agrarias y de animales vivos
- CNAE 46.3: Comercio al por mayor de productos alimenticios, bebidas y tabaco



El grado de participación de esta Comunidad Autónoma en las líneas de financiación del ICO es el siguiente:

REGIÓN DE MURCIA. Importe de los créditos ICO 2014 (euros)					
TIPO DE ACTIVIDAD	EMPRESAS Y EMPRENDEDORES	INTERNACIONAL	GARANTÍA SGR/SAECA	EXPORTADORES	TOTAL
CNAE 01	65.034.481	-	-	26.439.864	91.474.345
CNAE 02	143.000	-	-	-	143.000
CNAE 03	1.552.000	-	-	3.498.259	5.050.259
CNAE 10	44.016.835	200.000	-	53.868.937	98.085.772
CNAE 11	23.785.241	-	-	17.514.684	41.299.925
CNAE 46.2	3.329.401	-	-	4.177.477	7.506.878
CNAE 46.3	33.215.250	-	-	33.273.169	66.488.418
TOTAL PRÉSTAMOS 2014	171.076.208	200.000	-	138.772.390	310.048.598
TOTAL PRÉSTAMOS 2013	126.918.009	236.000	55.000	37.747.736	164.956.745
% Δ 2014 sobre 2013	34,8%	-15,3%	-100,0%	267,6%	88,0%
% 2014 sobre TOTAL Nacional	6,0%	0,5%	0,0%	9,7%	7,2%

➤ El apoyo financiero del Ministerio al sector agrario en 2014 se ha realizado a través de las siguientes actuaciones:

- Orden AAA/637/2014, (BOE de 21 de abril), por la que se establecen las bases reguladoras y la convocatoria de medidas de apoyo para facilitar el acceso a la financiación de las explotaciones agrícolas. Dicha Orden contempla el apoyo a este sector a través de una subvención estatal destinada a sufragar el coste de los avales concedidos por la Sociedad Anónima Estatal de Caución Agraria (SAECA), necesarios para la obtención de préstamos en entidades financieras. Catorce Comunidades Autónomas participaron de la misma, entre ellas Murcia:

- En Murcia se formalizaron 11 operaciones por valor de 230.000 euros, con un importe medio por crédito de 20.909 euros. Respecto al total nacional, la concesión de estos créditos, representan en Murcia el 0,5% en importe y el 0,5% del total de beneficiarios.

- Orden AAA/1446/2014 (BOE de 1 de agosto), por la que se establecen las bases reguladoras y convocatoria de medidas de apoyo para facilitar el acceso a la financiación de las explotaciones agrarias afectadas por la sequía; contempla 2 tipos de apoyo al sector agrario:

- Subvenciones para la financiación de una carencia, de un año de duración, en la amortización de los préstamos suscritos al amparo del Real Decreto 613/2001, de 8 de junio y del Real Decreto 204/1996, de 9 de febrero: En Murcia se han aprobado 33 solicitudes de carencia especial que afecta a un volumen de préstamo de 1.334.029 euros, lo que se traduce en un aplazamiento de pagos de principal por valor de 444.925 euros. En relación con el total de préstamos en vigor en esta Comunidad Autónoma, susceptibles de acceder a la carencia, las solicitudes aprobadas en Murcia representan el 24,4% de dichos préstamos y el 31,9% del importe.

- Subvenciones en forma de bonificación del coste de los avales a nuevos préstamos, para titulares de explotaciones ganaderas afectadas por la sequía de 2014: Murcia no registra operación alguna por este capítulo de la Orden.



4.5. Reservas de agua

Reservas de agua embalsada (hm3) (21-07-2015)	Murcia	España	Murcia/ España (%)
Volumen total embalsado	44	37.257	0,1
% sobre la capacidad total	29,5	66,6	-
Misma Semana (2014)	35,6	74,9	0,1
Misma Semana (Media 10 Años)	25,5	62,5	0,1

Tabla 4.5.1 Fuente: Boletín hidrológico semanal del MAGRAMA.

4.6. Calidad del aire

Los datos horarios y diarios de las distintas estaciones pueden descargarse en:

<http://www.carm.es/cmaot/calidadaire/portal/datosonline/datosonlinepaso1.jsp;jsessionid=F06DC5A03C697B254DEED8911B67FCEB>

4.7. Incendios Forestales

Incendios forestales	2009	2010	2011	2012	2013	2014	2015*	MEDIA
ESPAÑA	(01-01 a 30-06)	(01-01 a 30-06)	(01-01 a 30-06)	(01-01 a 30-06)	(01-01 a 30-06)	(01-01 a 30-06)	(01-01 a 30-06)	(01-01 a 30-06)
CONATOS (<1 ha)	4.873	2.932	4.288	6.223	1.944	3.634	3.358	4.301
INCENDIOS (>=1 ha)	3.836	2.199	2.592	4.001	953	2.109	1.609	2.800
TOTAL SINIESTROS	8.709	5.131	6.880	10.224	2.897	5.743	4.967	7.101
VEGETACION LEÑOSA (ha)	37.837,28	18.409,65	29.834,01	111.006,3	7.984,44	26.329,85	12.461,6	34.184,25
VEGETACION HERBACEA (ha)	4.856,59	2.521,38	4.889,01	9.891,71	2.090,58	4.631,93	2.074,21	4.387,89
SUP. FORESTAL (ha)	42.693,87	20.931,03	34.723,02	120.898,1	10.075,02	30.961,78	14.535,81	38.572,15

Tabla 4.7.1. MAGRAMA. Dirección General de Desarrollo Rural y Política Forestal. *Datos provisionales a 30 de junio de 2015