



GOBIERNO  
DE ESPAÑA

MINISTERIO  
DE AGRICULTURA, ALIMENTACIÓN  
Y MEDIO AMBIENTE

# Dossier Territorial

## Comunidad Autónoma de Galicia



Julio 2015

Subdirección General de Análisis, Prospectiva y  
Coordinación



MINISTERIO DE  
AGRICULTURA, ALIMENTACIÓN  
Y MEDIO AMBIENTE,

**SUBSECRETARÍA**

SUBDIRECCION GENERAL DE ANÁLISIS,  
PROSPECTIVA Y COORDINACIÓN



Aviso Legal: los contenidos de esta publicación podrán ser reutilizados, citando la fuente y la fecha, en su caso, de la última actualización



**MINISTERIO DE AGRICULTURA, ALIMENTACIÓN Y MEDIO AMBIENTE**

**Edita:**

© Ministerio de Agricultura, Alimentación y Medio Ambiente  
Secretaría General Técnica  
Centro de Publicaciones

Catálogo de Publicaciones de la Administración General del Estado:

<http://publicacionesoficiales.boe.es/>

NIPO: 280-15-031-4

**CORREO ELECTRÓNICO:**

sgapc@magrama.es



## DOSSIER GALICIA Julio 2015

### INDICE

<b>1. INDICADORES ESTRUCTURALES AGRARIOS, PESQUEROS Y ALIMENTARIOS .....</b>	<b>4</b>
1.1. Principales Indicadores de la Economía y del Sector Agroalimentario .....	4
1.2. Principales Datos Estructurales de las Explotaciones Agrarias .....	6
1.3. Ayudas de la Política Agrícola Común y de la Política Pesquera Común .....	7
1.4. Datos del Seguro Agrario .....	8
1.5. Fiscalidad Agraria .....	8
1.6. Turismo Rural .....	9
1.7. Sector Pesquero .....	9
1.8. Industria Alimentaria .....	10
1.9. Comercio Exterior .....	11
<b>2. INDICADORES AMBIENTALES .....</b>	<b>13</b>
2.1. Agua.....	13
2.2. Energía .....	13
2.3. Calidad del Aire.....	14
2.4. Suelos .....	15
2.5. Figuras de Protección Ambiental.....	16
2.6. Sector Forestal.....	17
2.7. Residuos .....	18
<b>3. INVERSIONES Y TRANSFERENCIAS DEL DEPARTAMENTO .....</b>	<b>19</b>
<b>4. INFORME DE COYUNTURA .....</b>	<b>21</b>
4.1. Producciones agrarias .....	21
4.2. Precios agrarios .....	22
4.3. Empleo.....	23
4.4. Actuaciones de Financiación dirigidas al Sector Agrario (año 2014) .....	23
4.5. Reservas de agua.....	25
4.6. Calidad del aire .....	25
4.7. Incendios Forestales.....	25



# 1. INDICADORES ESTRUCTURALES AGRARIOS, PESQUEROS Y ALIMENTARIOS

## 1.1. Principales Indicadores de la Economía y del Sector Agroalimentario

Territorio y Población en el Medio Rural 2014			
Total	Galicia	España	% s/ España
Superficie (km <sup>2</sup> )	29.575	504.734	5,9%
Población (habitantes)	2.748.695	46.771.341	5,9%
Densidad (hab./km <sup>2</sup> )	92,9	92,7	
Medio Rural	Galicia	España	% s/ España
Superficie (km <sup>2</sup> )	24.996	426.468	5,9%
Población (habitantes)	750.719	8.032.803	9,3%
Densidad (hab./km <sup>2</sup> )	30,0	18,8	
% Medio Rural / Total	Galicia	España	
Superficie (km <sup>2</sup> )	84,5%	84,5%	
Población (habitantes)	27,3%	17,2%	
Densidad (hab./km <sup>2</sup> )	32,3%	20,3%	

Tabla 1.1.1 Fuente: INE. Padrón municipal 2014. Datos de Medio Rural: Padrón Municipal de Habitantes. Clasificación según Ley 45/2007 de Desarrollo Sostenible del Medio Rural. Nota: El medio rural es aquel formado por los municipios menores de 30.000 habitantes y densidad menor de 100 hab/km<sup>2</sup>.

Cuentas Económicas Regionales	GALICIA					ESPAÑA				
	2012 (P)	2013 (A)	2014 (1ª E)	Var. (%) 14/13 (4)	% s/ Total España 2014	2012 (P)	2013 (A)	2014 (1ª E)	Var. (%) 14/13 (4)	
PIB (millones €)	54.717	54.770	54.658	-0,2%	5,2%	1.055.158	1.049.181	1.058.469	0,9%	
PIB/Capita (€)	19.784	19.893	19.954	0,3%	87,6%	22.562	22.518	22.780	1,2%	
VAB (millones €)	AGSyP <sup>(1)</sup>	2.415,8	2.543,8	2.432,7	-4,4%	10,1%	23.634	26.578	24.050	-9,5%
Participación (%) en el PIB <sup>(3)</sup>	AGSyP	4,4	4,6	4,5	-0,1		2,2	2,5	2,3	-0,2
	Industria <sup>(2)</sup>	18,2	18,8	18,2	-0,6		15,8	16,1	16,0	-0,1
	Construcción	7,1	6,5	6,3	-0,2		5,8	5,2	5,1	-0,1
	Servicios	62,2	61,5	62,2	0,7		68,1	67,6	67,8	0,2

Tabla 1.1.2 Fuente: Contabilidad Regional de España, Base 2010, INE.

NOTAS:

(1) AGSyP: Agricultura, Ganadería, Silvicultura y Pesca

(2) Industria extractiva y manufacturera; suministro de energía y agua, y actividades de saneamiento, gestión de residuos y descontaminación

(3) PIB (100%) = AGSyP + Industria y Otros + Construcción + Servicios + Impuestos netos sobre los productos (8,1% en 2012, 8,6% en 2013 y 8,8% en 2014)

(4) Las diferencias entre dos porcentajes se expresan en términos absolutos (en puntos porcentuales).

(P): Estimación Provisional

(A): Estimación Avance

(1ª E): Primera Estimación



Macromagnitudes Agrarias Cuentas Regionales de la Agricultura Valores corrientes a precios básicos (millones de euros)	GALICIA	% s/ España	ESPAÑA		
			2012	2013 (Avance)	2014 (1ª Est.)
<b>A. PRODUCCION RAMA AGRARIA</b>	3.191,8	7,6%	41.954,5	44.185,7	42.458,4
<b>PRODUCCION VEGETAL</b>	1.205,4	5,0%	24.030,3	26.347,6	24.458,9
1 Cereales	52,0	1,3%	4.011,1	4.364,6	3.457,6
2 Plantas Industriales <sup>(1)</sup>	17,6	2,0%	879,7	946,0	898,4
3 Plantas Forrajeras	319,4	18,4%	1.737,5	1.747,3	1.564,6
4 Hortalizas <sup>(2)</sup>	314,0	4,4%	7.086,9	7.614,4	7.414,3
5 Patata	175,3	32,7%	537,0	752,1	441,5
6 Frutas <sup>(3)</sup>	296,5	4,9%	6.045,0	7.630,9	6.636,4
7 Vino y mosto	30,1	2,2%	1.375,5	1.868,5	1.103,2
8 Aceite de oliva	0,0	0,0%	2.138,5	1.186,8	2.703,8
9 Otros	0,5	0,2%	219,1	237,0	239,1
<b>PRODUCCION ANIMAL</b>	1.859,4	11,4%	16.245,1	16.032,6	16.163,3
Carne y Ganado	1.098,6	8,9%	12.281,3	12.117,8	11.914,2
1 Bovino	464,1	17,6%	2.642,7	2.501,6	2.383,4
2 Porcino	192,6	3,2%	5.944,7	6.096,7	5.937,8
3 Equino	2,1	3,2%	66,3	54,4	49,6
4 Ovino y Caprino	10,5	1,1%	983,4	859,2	836,5
5 Aves	400,8	16,6%	2.408,5	2.349,4	2.467,0
6 Otros	28,6	12,1%	235,7	256,5	239,9
Productos Animales	760,8	19,2%	3.963,8	3.914,8	4.249,1
1 Leche	668,0	26,1%	2.558,2	2.843,9	3.266,3
2 Huevos	84,4	7,0%	1.207,7	871,5	766,4
3 Otros	8,4	4,3%	197,9	199,4	216,4
<b>PRODUCCION DE SERVICIOS ACT. SECUNDARIAS <sup>(4)</sup></b>	8,0	1,8%	442,5	475,4	480,4
	119,0	9,6%	1.236,6	1.330,1	1.355,8
<b>B. CONSUMOS INTERMEDIOS*</b>	1.763,7	8,6%	20.625,1	20.856,1	20.655,9
1 Semillas y Plantones	53,8	6,7%	799,1	813,6	922,3
2 Energía y Lubricantes	67,3	3,5%	1.942,3	1.955,8	1.998,1
3 Fertilizantes y Enmiendas	41,7	2,4%	1.760,7	1.956,1	1.911,7
4 Productos Fitosanitarios	19,6	2,6%	744,2	844,7	844,4
5 Gastos Veterinarios	60,0	11,1%	541,7	539,5	552,5
6 Piensos	1.311,2	12,4%	10.588,1	10.373,3	10.027,6
7 Mantenimiento de material	143,6	9,8%	1.464,4	1.533,5	1.547,8
8 Mantenimiento de edificios	32,0	6,3%	512,0	515,4	518,6
9 Servicios Agrícolas	8,0	1,8%	442,6	477,2	480,4
10 Serv. Intermediación Financiera	9,1	3,1%	293,0	305,0	283,9
11 Otros Bienes y Servicios	17,4	1,1%	1.537,0	1.542,0	1.568,6
<b>C=(A-B) VALOR AÑADIDO BRUTO*</b>	1.428,1	6,7%	21.329,4	23.329,6	21.802,5
<b>D. AMORTIZACIONES</b>	421,4	8,6%	4.884,5	5.027,4	5.203,4
<b>E. OTRAS SUBVENCIONES</b>	227,4	3,8%	6.033,7	5.806,5	5.849,7
<b>F. OTROS IMPUESTOS</b>	9,5	3,3%	285,1	314,3	338,1
<b>G = (C-D+E-F) RENTA AGRARIA*</b>	1.224,6	5,5%	22.193,5	23.794,4	22.110,7

Tabla 1.1.3 Fuente: S.G. Estadística, MAGRAMA.

(1) Incluye: Remolacha, tabaco, algodón, girasol y otras. También se incluyen las leguminosas grano

(2) Incluye: Flores y plantas de vivero

(3) Incluye: Frutas frescas, cítricos, frutas tropicales, uvas y aceitunas

(4) Actividades Agrarias Secundarias No Separables

Los datos correspondientes a España de 2014 se corresponden a la 1ª estimación publicada en diciembre de 2013.



## 1.2. Principales Datos Estructurales de las Explotaciones Agrarias

Caracterización de las Explotaciones Agrarias		Galicia	España	Galicia / España (%)
Datos Estructurales	nº Explotaciones	79.321	965.002	8,2
	SAU media	8,4	24,7	
	UG	1.265.008	14.501.209	8,7
	PET (miles euros)	2.309.101	35.979.146	6,4
	PET (euros) / Explotación	29.111	37.284	
	UTA	76.899	813.551	9,5
	UTA / Explotación	1,0	0,8	
Superficies de Cultivos (ha)	Maíz grano	17.167	449.497	3,8
	Maíz forrajero	69.919	96.369	72,6
	Patata	14.008	55.788	25,1
	Cultivos Forrajeros	228.623	974.960	23,4
	Hortalizas y flores	2.603	229.038	1,1
	Manzano	4.368	33.175	13,2
	Uva de transformación	26.022	950.541	2,7
Superficie Regadío (ha)	Total	17.720	3.605.121	0,5
	Riego Localizado	739	1.756.138	0,0
Cabaña Ganadera (Nº Cabezas)	Vacuno Total	959.476	6.070.761	15,8
	<i>Vacas nodrizas</i>	216.500	2.058.818	10,5
	<i>Vacas de leche</i>	346.561	867.903	39,9
	Porcino	1.178.945	26.282.979	4,5
	Ovino	224.183	16.361.388	1,4
	Caprino	51.884	2.827.985	1,8
	Gallinas, para huevos	1.610.723	64.990.313	2,5
	Gallinas, para carne	68.238.947	264.158.375	25,8
	Conejos	1.187.467	6.174.712	19,2
Apicultura	113.673	2.568.351	4,4	
Nº Explotaciones Ganaderas	Todas las especies	191.760	849.742	22,6
Nº Subexplotaciones ganaderas por especies	Vacuno Total	45.431	153.722	29,6
	Porcino	27.573	86.677	31,8
	Ovino	23.441	116.319	20,2
	Caprino	23.440	78.227	30,0
	Gallinas, para huevos	110	1.575	7,0
	Gallinas, para carne	864	5.643	15,3
	Conejos	287	3.319	8,6
	Colmenas	3.557	27.334	13,0

Fuente datos estructurales: Encuesta sobre la Estructura de las Explotaciones Agrarias, 2013, INE

Fuente Superficies: Encuesta sobre Superficies y Rendimientos de Cultivos (ESYRCE) 2014, SG Estadística, MAGRAMA

Fuente datos ganadería: Informe SITRAN, DG Recursos Agrícolas y Ganaderos, MAGRAMA (Datos 2014, actualizados a junio 2015)

SAU: Superficie Agraria Útil (ha) = Conjunto de las tierras labradas y tierras para pastos permanentes

UG: Unidades Ganaderas: se obtienen aplicando un coeficiente a cada especie y tipo, para agregar en una unidad común diferentes especies

UTA: Unidades de Trabajo-Año; 1 UTA equivale al trabajo que realiza una persona a tiempo completo a lo largo de un año  
PET (Producción Estándar Total): valor monetario total de la producción correspondiente a la situación media de una determinada región para cada característica agrícola de la explotación

Subexplotación: Dentro de cada explotación REGA se considera que cada una de las especies mantenidas en la misma constituye una subexplotación.



### 1.3. Ayudas de la Política Agrícola Común y de la Política Pesquera Común

Pagos Fondos UE FEAGA y FEADER Millones de euros	Galicia	España	Galicia / España (%)
FEAGA. Ejercicio 2015(acumulado Mayo)	154,6	5.016,4	3,08
Ayudas Acopladas a Ganadería Bovina	19,3	236,7	8,15
FEADER + Importe Nacional Ejercicio 2014 (16/10/2013 al 15/10/14)	121,4	1.492,5	8,13

Tabla 1.3.1 Fuente: FEAGA. Actualización datos Junio 2015

Derechos de Pago Único, 2014	Galicia	España	Galicia / España (%)
Número de beneficiarios	36.004	865.649	4,16
Número de derechos	446.786	17.120.911	2,61
Importe total de los Derechos (Millones €)	115,38	4.473,87	2,58
Valor Medio por Derecho (€)	258,24	261,31	
Valor Medio por Beneficiario (€)	3.205	5.168	

Tabla 1.3.2 Fuente: FEAGA. Actualización datos Junio 2015

EJECUCIÓN DE LOS PROGRAMAS DE DESARROLLO RURAL POR PROGRAMAS Y EJES 2007-2015(Euros)											
EJES - PDR	GASTO PÚBLICO CORFINANCIADO				AYUDA DECLARADA		GASTO EJECUTADO		FINANCIACIÓN ADICIONAL		GPT
	TOTAL	NACIONAL	FEADER		FEADER		NACIONAL	TOTAL	AGE	REGIÓN	
		TOTAL	IMPORTE	%	IMPORTE	%ejecutado					
1	620.163.835	217.794.805	402.369.030	64,88%	287.175.461	71,37%	180.228.808	467.404.269	0	0	620.163.835
2	472.933.654	172.027.405	300.906.249	63,63%	222.758.344	74,03%	145.848.708	368.607.052	0	0	472.933.654
3	147.444.470	50.541.584	96.902.886	65,72%	65.664.406	67,76%	40.069.523	105.733.929	0	0	147.444.470
4	119.192.092	36.969.511	82.222.581	68,98%	37.821.924	46,00%	22.109.882	59.931.806	0	0	119.192.092
5	9.657.965	3.257.147	6.400.818	66,28%	3.805.332	59,45%	2.391.985	6.197.316	0	0	9.657.965
<b>GALICIA</b>	<b>1.369.392.016</b>	<b>480.590.452</b>	<b>888.801.564</b>	<b>64,90%</b>	<b>617.225.467</b>	<b>69,44%</b>	<b>390.648.905</b>	<b>1.007.874.372</b>	<b>0</b>	<b>0</b>	<b>1.369.392.016</b>

Tabla 1.3.3 Fuente: Programa de Desarrollo Rural de Galicia. Actualización 15 Octubre de 2014.

- Ejes: 1 – Aumento de la Competitividad del Sector Agrario y Forestal  
2 – Mejora del Medio Ambiente y del Entorno Rural  
3 – Calidad de Vida en las Zonas Rurales y Diversificación de la Economía Rural  
4 – Leader  
5 – Red Rural Nacional

Galicia no ha hecho uso de la opción de solicitud a la Comisión de aprobación de "top-up" para el Programa de Desarrollo Rural, no existiendo financiación nacional adicional al mismo. Por aplicación del artículo 38, apartado 1 del Reglamento 1306/2013, se ha iniciado el descompromiso de oficio en los programas siendo el importe en Galicia de -4.877.972,60€.

#### FONDO EUROPEO DE LA PESCA 2007-2013

PAGOS CERTIFICADOS Y REMITIDOS A LA COMISIÓN EN EL AÑO 2014. FONDO EUROPEO DE LA PESCA (FEP) Millones de Euros			
	Galicia	España	Galicia / España
FEP	16,0	39,0	0,4
Gasto Público (FEP+Ayuda AGE+ Ayuda CA+ Otras ayudas)	21,4	55,0	0,4

Tabla 1.3.4 Fuente: S.G. Política Estructural. D.G: Ordenación Pesquera Actualización datos Diciembre 2014  
Gasto Público: (FEP+Ayuda AGE+ Ayuda CA+ Otras ayudas)



CUADRO DE FINANCIACIÓN DE LA COMUNIDAD AUTÓNOMA DE GALICIA POR EJES PRIORITARIOS.  
FEP 2007 – 2013 (Euros)

Eje Prioritario	Contribución pública total	Contribución del FEP	Contribución nacional				% de cofinanciación del FEP	Tasa de financiación contribución pública	Beneficiarios privados	Tasa de financiación Beneficiarios privados	Gastos subvencionables Totales
			Total nacional	Central	CA	Otras					
			(a)=(b)+(c)	(b)	(c)=(1)+(2)+(3)	(1)					
EJE 1	167.165.336	125.374.002	41.791.334	41.452.863	338.471	0	1	1	17.914.848	0	185.080.184
EJE 2	192.256.038	144.192.029	48.064.010	24.032.005	24.032.005	0	1	1	182.503.431	0	374.759.469
EJE 3	171.160.744	128.370.558	42.790.186	0	42.790.186	0	1	1	0	0	171.160.744
EJE 4	32.533.332	24.400.000	8.133.332	5.948.010	2.185.322	0	1	1	0	0	32.533.332
EJE 5	8.347.579	6.260.684	2.086.895	0	2.086.895	0	1	1	0	0	8.347.579
TOTAL	571.463.030	428.597.273	142.865.757	71.432.878	71.432.878	0	1	1	200.418.278	0	771.881.308

Tabla 1.3.5 Fuente: S.G. Política Estructural. D.G: Ordenación Pesquera. Actualización datos Diciembre 2014

- Ejes:
- 1.- Medidas de adaptación de la flota pesquera comunitaria
  - 2.- Acuicultura, pesca interior, transformación y comercialización de productos de la pesca y de la acuicultura
  - 3.- Medidas de interés público
  - 4.- Desarrollo sostenible de las zonas de pesca
  - 5.- Asistencia Técnica

#### 1.4. Datos del Seguro Agrario

Seguros Agrarios	2014		2015		% C.A / España. 2015
	Galicia	España	Galicia	España	
Nº. Pólizas	59.332	447.529	39.618	271.767	14,6
Superficie (hectáreas)	6.571	5.658.668	5.425	3.136.725	0,2
Nº. Animales Aseg. (miles)	42.584	290.159	25.519	155.902	16,4
Producción Asegurada (miles t.)	179,2	29.514	147,7	19.256	0,8
Capital Asegurado	629,8	11.090	345,0	6.178	5,6
Coste Neto Seguro	26,5	585,6	18,2	350,5	5,2
Subvención ENESA	6,7	200,3	4,4	107,6	4,1
Subv. C. Autónoma	3,7	51,6	2,9	26,3	11,2

Tabla 1.4.1 Fuente: ENESA. Datos 2015 provisionales y acumulados de enero a julio 2015.

Datos sobre el nivel de aseguramiento para varios cultivos están disponibles en la página web de Enesa: <http://enesa.magrama.es/>

→ Divulgación del Seguro → Seminarios Sectoriales → Seminario Sectorial 2012 → Ponencias y Conclusiones:

[http://aplicaciones.magrama.es/pwe/pwe\\_publicaciones.p\\_seminario\\_intermedia?p\\_Idioma=es&p\\_Cod\\_Menu\\_Vertical=800&p\\_Cod\\_Menu\\_Anterior=8630&p\\_año=2012](http://aplicaciones.magrama.es/pwe/pwe_publicaciones.p_seminario_intermedia?p_Idioma=es&p_Cod_Menu_Vertical=800&p_Cod_Menu_Anterior=8630&p_año=2012)

#### 1.5. Fiscalidad Agraria

Datos Fiscales		Galicia	ESPAÑA	Galicia/España (%)
IRPF Estimación Objetiva	Nº declarantes	63.882	1.004.574	6,4
IRPF Estimación Directa	Nº declarantes con agricultura como primera actividad	7.133	73.280	9,7
Devolución Impuesto Especial Hidrocarburos	Importe devolución (miles €)	5.031	93.941	5,3
Devolución Impuesto Especial Hidrocarburos	Miles litros consumidos	65.929	1.266.454	5,2

Fuente: Elaborado a partir de la Muestra IRPF 2010. Instituto Estudios Fiscales. MINHAP

Fuente I.E.H.: Datos 2012. Agencia Tributaria

Galicia supone en el régimen de estimación objetiva de actividades agrarias del IRPF un 6,4% del total nacional de declaraciones. En el ejercicio impositivo 2014 **se redujeron por circunstancias excepcionales los módulos de los productos hortícolas, de los frutos cítricos y no cítricos, de las flores y plantas ornamentales, de la patata, del bovino de leche y de los servicios de cría, guarda y engorde de ganado.** Además, en el ejercicio anterior (2013) se rebajaron los índices de las flores y plantas ornamentales y del bovino de leche.





## 1.6. Turismo Rural

Turismo Rural*	Galicia			España			Galicia/ España	
	2015	Variación 2014-2015 (%)	2014	2015	Variación 2014-2015 (%)	2014	2015 (%)	2014 (%)
Viajeros	48.744	20,7	40.370	1.010.922	15,6	874.619	4,8	4,6
Pernoctaciones	76.230	13,8	66.989	2.412.565	13,5	2.125.096	3,2	3,2
Estancia media	1,6	-6,5	1,7	2,4	-0,1	2,4	-	-
Establecimientos	463	-4,9	487	14.885	0,7	14.776	3,1	3,3
Plazas	5.826	-3	6.005	137.327	0,4	136.758	4,2	4,4
Grado de ocupación	8,2	17,6	7	11	13,3	10	-	-
Personal empleado	693	-2,2	709	20.905	0	20.896	3,3	3,4

Tabla 1.6.1 Fuente: INE, Encuesta de Ocupación en Alojamientos de Turismo Rural. Datos anuales y trimestrales. Unidades: Viajero (personas), Pernoctaciones (pernoctaciones), Estancia media (días), Número de establecimientos abiertos estimados (establecimientos), Número de plazas estimadas (plazas), Grado de ocupación por plazas (porcentajes), Personal empleado (personas). Nota: los datos de viajeros y pernoctaciones son resultado de la suma de los datos mensuales, en el resto de conceptos se calcula el promedio. \* Período del 1 de enero al 31 de mayo.

Galicia recibió hasta el 31 de mayo de 2015 al 4,8% de los viajeros que optan por el turismo rural. Respecto al total nacional, la Comunidad registró durante el mismo período, el 3,1% de los establecimientos, el 4,2% de las plazas y el 3,3% del personal empleado en el sector del turismo rural.

## 1.7. Sector Pesquero

Sector pesquero 2013		Galicia	Variación 2012-2013 (%)	España	Galicia/ España (%)
Flota pesquera (1)*	Número de Buques	4.664	-1,6	9.635	48,4
	Arqueo (GT)	152.558	-4,6	357.556	42,7
	Potencia de la flota (CV)	389.285	-1,7	1.117.392	34,8
	Eslora total promedio (metros)	8,8	-0,5	11	-
	Antigüedad Media (años)	32	-	30	-
Pesca desembarcada (2)	Pesca fresca: Valor de 1ª venta (M€)	221,4	-10,9	574	38,6
	Pesca total (toneladas)	88.338	-62	211.110	41,8
Acuicultura (3)	Valor producción (M€)	156	-21,1	402	38,7
	Producción (Tn)	195.946	-19,1	249.240	78,6
	Empleo: N°. Unidades Trabajo Año (UTA) (4)	3.666	-2,8	5.714	64,2

Tabla 1.7.1 Fuentes: (1) MAGRAMA, estadísticas pesqueras 2014 \*Datos de variación de flota pesquera corresponden al período 2013-2014 (2) Ministerio de Fomento. Puertos del Estado. Anuario Estadístico 2013. Anejo I. Comunidades Autónomas. Tráfico Portuario (Sólo se incluyen las estadísticas de los puertos de titularidad estatal) (3) MAGRAMA. Acuicultura. (4) MAGRAMA. Estadísticas pesqueras. Encuestas de establecimientos de acuicultura. Empleo, 2013, (CV): Caballos de Vapor; (GT): Tonelaje Bruto.

El 41,8% en peso y el 38,6% en valor de la pesca desembarcada en España se realizan por puertos gallegos. Además tienen el 48,4% de los buques. La acuicultura gallega supone el 38,7% del total nacional en valor, siendo sus principales producciones Mejillón, Rodaballo, Almeja japonesa y Trucha



## 1.8. Industria Alimentaria

### Datos de la estructura económica de la industria alimentaria

Encuesta Industrial de Empresas 2013, INE	Galicia			% Galicia / España		
	Unidades: miles de euros; personas	Cifra de Negocios	Valor Añadido	Personas ocupadas	Cifra de Negocios	Valor Añadido
Industrias cárnicas	1.194.547	192.045	3.630	5,4	5,4	4,5
Transformación de pescado	2.756.572	384.996	9.436	59,5	49,6	51,1
Conservas de frutas y hortalizas	23.645	4.787	164	0,3	0,3	0,5
Grasas y aceites	125.807	19.829	115	1,2	1,8	0,9
Industrias lácteas	1.442.036	155.654	1.977	15,3	9,7	8,1
Productos de molinería	58.893	44.355	103	1,6	9,4	1,6
Pan, pastelería, pastas alimenticias	346.208	164.737	7.400	4,6	6,7	9,2
Azúcar, chocolate y confitería	16.657	5.180	204	0,5	0,5	1,4
Otros productos diversos	332.453	80.417	1.944	4,4	4,6	6,7
Productos alimentación animal	943.965	1.772	1.232	9,7	0,2	10,1
Vinos	184.171	43.420	1.157	2,7	2,7	4,7
Otras bebidas alcohólicas	20.611	8.144	131	0,5	0,6	1,4
Aguas y bebidas analcohólicas	219.766	46.296	773	4,5	4,7	6,5
Industria Alimentaria	7.884.337	1.250.037	28.682	7,6	6,6	8,1
Total Industria	36.502.077	7.873.518	133.120	6,5	6,3	6,8

Tabla 1.8.1 Fuente: Encuesta Industrial de Empresas 2013, INE.

Nota: Los espacios en blanco corresponden a datos no disponibles

Definiciones:

**Industria Alimentaria** = CNAE 10 (Industria de la Alimentación) + CNAE 11 (Fabricación de Bebidas).

No está incluida la CNAE 12 (Industria del Tabaco).

- o Personas Ocupadas: Conjunto de personas fijas y eventuales, que en el año de referencia de los datos se encontraban ejerciendo una labor remunerada o no, para la empresa, y perteneciendo y siendo pagadas por esta.
- o Cifra de Negocios: Resultado de deducir de las ventas netas de productos, mercaderías y servicios, el importe de los descuentos, bonificaciones, IVA y otros impuestos.
- o Valor Añadido: Valor de la producción industrial al que se resta el valor de los consumos intermedios empleados en el proceso productivo.

En calidad alimentaria diferenciada cabe señalar que Galicia tiene 30 alimentos y bebidas con Denominación de Origen o Indicación Geográfica Protegida, entre las que están la carne "Ternera Gallega", el "Mejillón de Galicia", el queso "Tetilla", los vinos "Rías Baixas" y "Ribeiro", la "Patata de Galicia", el "Lacón Gallego", la "Tarta de Santiago" y las bebidas espirituosas "Aguardiente de hierbas de Galicia", "Licor café de Galicia" y "Orujo de Galicia". En Galicia hay 15.000 hectáreas de agricultura ecológica en 2012, que suponen el 1,0% de la superficie total de agricultura ecológica de España. Así mismo existen 225 explotaciones ganaderas ecológicas que suponen el 3,6% del total de España.



## 1.9. Comercio Exterior

Exportación 2014	Galicia	%	España Total	%
	(miles de euros)	Sobre CC.AA.	(miles de euros)	Sobre España
<b>CAPITULOS TARIC</b>				
01 ANIMALES VIVOS	125.885,19	4,19	484.537,79	<b>25,98</b>
02 CARNE Y DESPOJOS COMESTIBLES	163.671,21	5,45	4.217.178,00	3,88
<b>03 PESCADOS, CRUSTÁCEOS, MOLUSCOS</b>	<b>1.005.638,85</b>	<b>33,51</b>	<b>2.256.778,99</b>	<b>44,56</b>
04 LECHE, PRODUCTOS LÁCTEOS; HUEVOS	183.709,78	6,12	1.180.758,07	15,56
0504 Tripas/vejigas/estómagos animales	2.682,89	0,09	103.003,10	2,60
07 LEGUMBRES, HORTALIZAS, S/ CONS	12.400,48	0,41	4.768.167,68	0,26
08 FRUTAS /FRUTOS, S/ CONSERVAR	48.443,25	1,61	6.980.360,73	0,69
09 CAFÉ, TÉ, YERBA MATE Y ESPECIAS	1.907,91	0,06	401.770,95	0,47
10 CEREALES	27.792,42	0,93	400.009,75	6,95
11 PRODUC. DE LA MOLINERÍA; MALTA	14.223,79	0,47	218.818,45	6,50
12 SEMILLAS OLEAGI.; PLANTAS INDUSTRIALES	3.640,68	0,12	500.975,90	0,73
13 JUGOS Y EXTRACTOS VEGETALES	63.259,01	2,11	264.998,03	23,87
14 MATERIAS TRENZABLES	4,07	0,00	5.668,23	0,07
15 GRASAS, ACEITE ANIMAL O VEGETAL	32.903,84	1,10	3.677.708,96	0,89
<b>16 CONSERVAS DE CARNE O PESCADO</b>	<b>493.331,99</b>	<b>16,44</b>	<b>1.142.031,55</b>	<b>43,20</b>
17 AZÚCARES; ARTÍCULOS CONFITERÍA	5.574,24	0,19	543.046,36	1,03
18 CACAO Y SUS PREPARACIONES	2.614,99	0,09	528.281,49	0,50
19 PRODUC. DE CEREALES, DE PASTELERIA	18.912,92	0,63	1.297.919,84	1,46
20 CONSERVAS VERDURA O FRUTA; ZUMOS	12.418,39	0,41	2.579.973,68	0,48
21 PREPARACIONES ALIMENTICIAS DIVERSAS	6.606,14	0,22	1.346.932,71	0,49
22 BEBIDAS TODO TIPO (EXCEPTO ZUMOS)	64.820,41	2,16	3.749.611,04	1,73
23 RESIDUOS INDUSTRIA ALIMENTARIA	56.167,43	1,87	864.000,45	6,50
2401 Tabaco en rama o sin elaborar	0,00	0,00	116.403,17	0,00
<b>Mercancías no alimentarias</b>	<b>654.248,22</b>	<b>21,80</b>	<b>3.080.229,59</b>	<b>21,24</b>
<b>TOTAL</b>	<b>3.000.858,09</b>	<b>100,00</b>	<b>40.709.164,51</b>	<b>7,37</b>

Tabla. 1.9.1 Fuente: DATACOMEX. Ministerio de Economía y Competitividad

Porcentualmente sus exportaciones más importantes son 03 (33,51%), Mercancías no alimentarias (21,80%) y 16 (16,44%).  
Con respecto a las exportaciones españolas según Capítulos TARIC es la primera en 01 (25,98%), 03 (44,56%), 16 (43,20%) y Mercancías no alimentarias (21,24%).



Importación 2014	Galicia	%	España Total	%
CAPITULOS TARIC	(miles de euros)	Sobre CC.AA.	(miles de euros)	Sobre España
01 ANIMALES VIVOS	18.159,01	0,68	425.687,42	4,27
02 CARNE Y DESPOJOS COMESTIBLES	21.349,29	0,80	1.138.903,17	1,87
<b>03 PESCADOS, CRUSTÁCEOS, MOLUSCOS</b>	<b>1.377.320,10</b>	<b>51,78</b>	<b>4.449.050,69</b>	<b>30,96</b>
04 LECHE, PRODUCTOS LÁCTEOS; HUEVOS	105.079,27	3,95	1.867.406,08	5,63
0504 Tripas/vejigas/estómagos animales	23,46	0,00	89.304,54	0,03
07 LEGUMBRES, HORTALIZAS, S/ CONS	16.232,33	0,61	898.941,74	1,81
08 FRUTAS /FRUTOS, S/ CONSERVAR	31.999,53	1,20	2.045.580,46	1,56
09 CAFÉ, TÉ, YERBA MATE Y ESPECIAS	1.255,87	0,05	1.008.853,13	0,12
<b>10 CEREALES</b>	<b>212.146,49</b>	<b>7,98</b>	<b>2.362.395,76</b>	<b>8,98</b>
11 PRODUC. DE LA MOLINERÍA; MALTA	7.522,59	0,28	207.738,17	3,62
12 SEMILLAS OLEAGI.; PLANTAS INDUSTRIALES	35.507,10	1,33	2.123.872,12	1,67
13 JUGOS Y EXTRACTOS VEGETALES	21.245,36	0,80	147.738,41	14,38
14 MATERIAS TRENZABLES	72,54	0,00	19.625,88	0,37
15 GRASAS, ACEITE ANIMAL O VEGETAL	111.746,96	4,20	1.717.471,58	6,51
<b>16 CONSERVAS DE CARNE O PESCADO</b>	<b>360.430,93</b>	<b>13,55</b>	<b>986.000,43</b>	<b>36,55</b>
17 AZÚCARES; ARTÍCULOS CONFITERÍA	9.163,00	0,34	891.362,95	1,03
18 CACAO Y SUS PREPARACIONES	2.008,48	0,08	887.122,47	0,23
19 PRODUC. DE CEREALES, DE PASTERIA	18.316,63	0,69	1.065.334,35	1,72
20 CONSERVAS VERDURA O FRUTA; ZUMOS	4.887,82	0,18	976.517,30	0,50
21 PREPARACIONES ALIMENTICIAS DIVERSAS	2.946,68	0,11	1.009.066,64	0,29
22 BEBIDAS TODO TIPO (EXCEPTO ZUMOS)	12.842,52	0,48	1.709.995,39	0,75
23 RESIDUOS INDUSTRIA ALIMENTARIA	87.507,07	3,29	1.677.224,94	5,22
2401 Tabaco en rama o sin elaborar	2,24	0,00	85.258,52	0,00
Mercancías no alimentarias	202.013,17	7,60	3.191.183,64	6,33
<b>TOTAL</b>	<b>2.659.778,44</b>	<b>100,00</b>	<b>30.981.635,78</b>	<b>8,59</b>

Tabla. 1.9.2 Fuente: DATACOMEX. Ministerio de Economía y Competitividad

Porcentualmente sus importaciones más importantes son 03 (51,78%), 16 (13,55%) y 10 (7,98%).  
Con respecto a las importaciones españolas según Capítulos TARIC es la primera en 03 (30,96%) y 16 (36,55%).



## 2. INDICADORES AMBIENTALES

### 2.1. Agua

Indicadores sobre agua 2012	Galicia	España
Grado de conformidad con la Directiva 91/271/CEE (% h-e) (1)	80	86,2
Coste unitario del agua (euros/m <sup>3</sup> ) (2)	1,1	1,7
Consumo de agua en los hogares:		
litros/hab/día	134	137
Variación 2011-2012 (%)	0,8	-3,5

Tabla 2.1.1 Fuentes: (1) MAGRAMA. Dirección General del Agua: Informe de Seguimiento de la Directiva 91/271/CEE, 2013. (2) INE. Encuesta sobre el suministro y saneamiento del agua, 2012.

Origen del agua captada para suministro 2012 (miles de metros cúbicos)	Galicia	%sobre CC. AA.	Variación 2011-2012 (%)	España	Galicia/ España (%)
Aguas superficiales	258.293	91,3	4,3	2.402.343	10,8
Aguas subterráneas	24.671	8,7	106,5	1.057.111	2,3
Desalación	0	0	-	102.665	0
Otros tipos de recursos hídricos	-	-	-	-	-
TOTAL	282.964	100	9,1	3.562.119	7,9

Tabla 2.1.2 Fuentes: Encuesta sobre el Saneamiento y Suministro de Agua realizada por el INE (2012) a empresas o entidades en una misma comunidad autónoma que prestan, sea o no con carácter de actividad principal, los servicios de captación, depuración y distribución de agua, así como de recogida y tratamiento de aguas residuales (divisiones 36 y 37 de la CNAE 2009). No se tienen en cuenta aquellas unidades que realizan exclusivamente el suministro de agua en alta, a urbanizaciones o grupos turísticos independientes de los centros urbanos, y aquéllas que distribuyen el agua al sector agrario, como las comunidades de regantes.

Las aguas superficiales suman el 91,3% de las aguas captadas para el suministro en Galicia lo que supone un 10,8% del total nacional. Las subterráneas han aumentado un 106,5% en el último año.

### 2.2. Energía

Indicadores sobre energía 2014	Galicia	Variación 2013-2014 (%)	España	Galicia/ España (%)
Hidráulica	3.269	0	17.792	18,4
Nuclear	-	-	7.866	-
Carbón	2.049	0	11.482	17,8
Fuel/gas	-	-	3.309	-
Ciclo combinado	1.268	0	27.199	4,7
Hidroeléctrica	-	-	12	-
Resto hidráulica	522	0	2.106	24,8
Eólica	3.362	0	23.002	14,6
Solar fotovoltaica	16	0	4.672	0,3
Solar térmica	-	-	2.300	-
Térmica renovable	95	0	1.018	9,3
Cogeneración y resto	574	0	7.196	8
Total	11.154	0	107.954	10,3
Emissiones de GEI (Kt de CO <sub>2</sub> -eq), 2012 (2)	30.048	9,7	340.809	8,8
Consumo de Gasolinas, gasóleos y fuelóleos (Toneladas) 2014 (3)	2.555.874	-5,9	33.256.686	7,7
Gasóleo agrícola y de pesca - Tipo B (Toneladas)	265.225	-0,2	3.630.101	7,3

Tabla 2.2.1 Fuentes: (1) Red Eléctrica de España, Informe del Sistema Eléctrico 2014 (2) MAGRAMA. Resumen emisiones GEI por CCAA 1990-2012; (3) CORES: Corporación de Reservas Estratégicas de Productos Petrolíferos. Estadísticas anuales de consumos de petróleo (2014).



### 2.3. Calidad del Aire

La evaluación de la calidad del aire se realiza anualmente en cumplimiento de las Directivas 2008/50/CE y 2004/107/CE, transpuestas al derecho español mediante el Real Decreto 102/2011, y en aplicación de la Ley 34/2007 de calidad del aire y protección de la atmósfera. Para llevar a cabo dicha evaluación cada comunidad autónoma zonifica su territorio y verifica el cumplimiento de los valores límites definidos.

La evaluación de 2013 se realizó para los siguientes contaminantes: Dióxido de azufre (SO<sub>2</sub>), dióxido de nitrógeno (NO<sub>2</sub>), óxidos de nitrógeno (NO<sub>x</sub>), partículas (PM<sub>10</sub> y PM<sub>2.5</sub>), plomo (Pb), benceno (C<sub>6</sub>H<sub>6</sub>), monóxido de carbono (CO), ozono (O<sub>3</sub>), arsénico (As), cadmio (Cd), níquel (Ni) y benzo(a)pireno (B(a)P). Además, se realizaron mediciones indicativas de las concentraciones de otros hidrocarburos aromáticos policíclicos (HAP) distintos al B(a)P y de mercurio en aire ambiente, mercurio particulado y de los depósitos totales de arsénico, cadmio, mercurio, níquel, benzo(a)pireno y los demás hidrocarburos aromáticos policíclicos.

A continuación se presentan los mapas con las zonas identificadas para el evaluación de calidad del aire en 2013, relativos a los contaminantes que hayan presentando incumplimientos de sus valores legislativos, que según cada caso pueden ser "valores límites" fijados basándose en conocimientos científicos y que deben alcanzarse en un período determinado (horario, octohorario, diario y anual) y no superarse una vez alcanzado, o valores objetivos y objetivos a largo plazo que se refieren a niveles que deberán alcanzarse en un momento determinado, en la medida de lo posible.

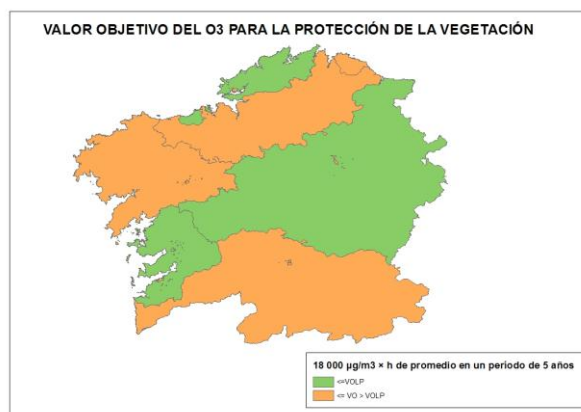
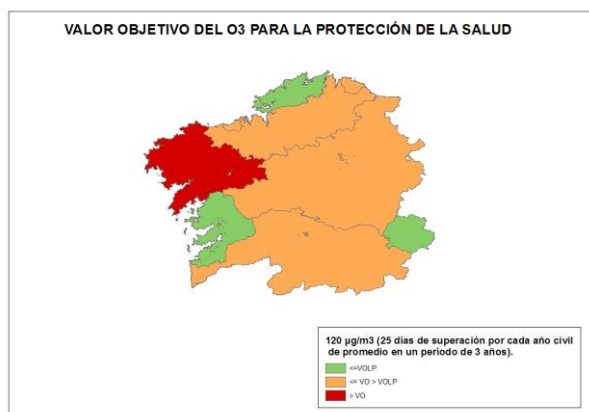

Fuente: Subdirección General de Calidad del Aire y Medio Ambiente Industrial. Dirección General de Calidad y Evaluación Ambiental y Medio Natural del MAGRAMA

El sistema español de inventario (SEI) que está regulado en el artículo 27 de la Ley 34/2007, de 15 de noviembre, de calidad del aire y protección de la atmósfera, estima anualmente las emisiones de gases de efecto invernadero (GEI) y de otros contaminantes a la atmósfera.

Dentro de los GEI se incluyen: Dióxido de Carbono (CO<sub>2</sub>), Metano (CH<sub>4</sub>), Óxido Nitroso (N<sub>2</sub>O), Hidrofluorocarburos (HFC), Perfluorocarburos (PFC) y el Hexafloruro de Azufre (SF<sub>6</sub>). Las emisiones se miden en Toneladas de CO<sub>2</sub> equivalente, que es una forma de indicar el potencial de calentamiento atmosférico de un GEI en comparación con el CO<sub>2</sub>. En este sentido, cada GEI tiene un potencial diferente de calentamiento, así como una persistencia diferente en la atmósfera. Por ejemplo, una unidad de gas con una equivalencia de CO<sub>2</sub> de 21, quiere decir que tiene un efecto de calentamiento similar a producido por una emisión de 21 unidades de CO<sub>2</sub> en 100 años.

En lo que se refiere específicamente a las estimaciones de emisiones de GEI, tanto para el total de España como para su desagregación por comunidades autónomas, se utilizan diferentes fuentes de información por sectores disponibles y una metodología internacionalmente acordada, recogida en las Guías del Grupo Intergubernamental de Cambio Climático y complementariamente en las Guías de la Agencia Europea del Medio Ambiente (EMEP-CORINAIR) de estimación de emisiones por tipo de gas de cada sector de actividad económica.



Los resultados del SEI se publican por la Secretaría de Estado de Medio Ambiente, a través de la Dirección General de Calidad y Evaluación Ambiental y Medio Natural, y pueden descargarse en: <http://www.magrama.gob.es/es/calidad-y-evaluacion-ambiental/temas/sistema-espanol-de-inventario-sei/>

A continuación se presentan gráficamente los resultados del inventario a nivel de comunidad autónoma para el periodo 2000-2012

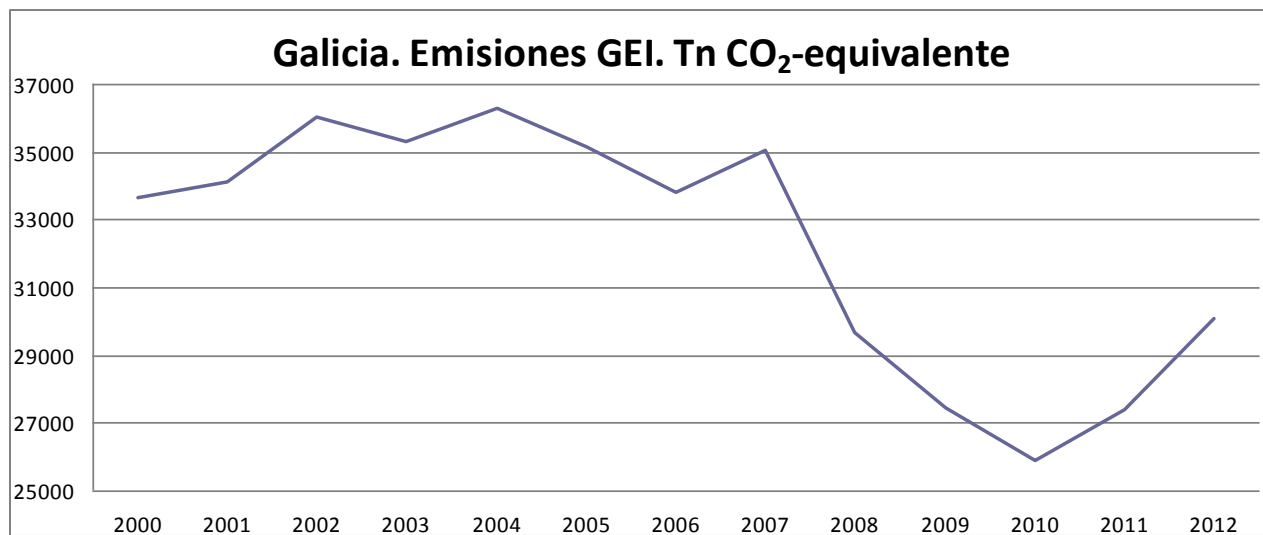

Fuente: Inventario español - serie 1990-2012 Sistema Español de Inventario y Proyecciones de Emisiones de Contaminantes a la Atmósfera

## 2.4. Suelos

Superficie afectada por la Erosión (%) INES (2002-2013)	Galicia
Con procesos erosivos "Moderados" (de 0 a 10t/ha año)	74,3
Con procesos erosivos "Medios" (de 10 a 25t/ha año)	13,1
Con procesos erosivos "Altos" (más 25t/ha año)	12,6
<b>Pérdidas medias anuales (T/ha)</b>	<b>14,5</b>

Tabla 2.4.1 Fuente: MAGRAMA, Perfil Ambiental de España, 2013. Datos nacionales no disponibles debido a que el INES (Inventario Nacional de Erosión de Suelos) no se ha iniciado todavía en algunas Comunidades Autónomas.

Distribución de usos de suelo 2012	Galicia	Variación 2011-2012 (%)	España	Galicia/ España (%)
Tierras de cultivo	13,1	0,1	34,7	2,2
Prados y pastizales	14,9	-9,2	18,6	4,7
Terreno forestal	63,9	7,3	37,8	9,9
Otras superficies	8,0	-26,2	8,9	5,2

Tabla 2.4.2 Fuente: MAGRAMA. Anuario de Estadística 2013. Distribución general del suelo según usos y aprovechamientos del suelo



## 2.5. Figuras de Protección Ambiental

Red Natura 2000 2013	Galicia	España	Galicia/ España (%)
Medio terrestre (hectáreas)	353.762	13.778.252	2,6
Medio marino (hectáreas)	36.333	1.028.090	3,5
<b>TOTAL (hectáreas)</b>	<b>390.095</b>	<b>14.806.342</b>	<b>2,6</b>

Tabla 2.5.1 Fuente: Ministerio de Agricultura, Alimentación y Medio Ambiente. Anuario de Estadística 2013.

Espacios Naturales Protegidos 2014	Galicia	España	Galicia/ España (%)
Superficie protegida (hectáreas)	398.781	6.817.152	5,8
Nº de espacios naturales protegidos	99	1.551	6,4

Tabla 2.5.2. Fuente: Ministerio de Agricultura, Alimentación y Medio Ambiente. Banco de Datos de la Naturaleza. Datos actualizados a Diciembre 2014.

Parques Nacionales 2013	Superficie (ha)		Visitas anuales		
	Superficie parque	Parque / RPN	Visitas anuales	Parque / RPN	Variación 2012-2013 (%)
Islas Atlánticas	8.480	2,2	318.034	3,1	13,3

Tabla 2.5.3. Fuente: INE. Anuario estadístico de España 2015.

Espacios Protegidos	Especies destacadas
Parque Nacional Marítimo-Terrestre de las Islas Atlánticas de Galicia	Vegetación: Matorral tojo y brezo, camariña, xesta de Ons Fauna: Gaviota de pata amarilla y cormorán moñudo, Eslizón ibérico.
Parque Natural Monte Aloia	Vegetación: Alcornoque, roble albar. Fauna: Zorro, gavilán y ratonero.
Parque Natural Complejo Dunar de Corrubedo	Fauna: Nutria, ardilla y gineta, espátula, chorlitejo grande y patinegro, colimbo grande, correlimos tridáctilo, garza real, garceta, cormoranes grande y moñudo.

Fuente: Ministerio de Agricultura, Alimentación y Medio Ambiente





## 2.6. Sector Forestal

Sector forestal 2013		GALICIA	ESPAÑA	Galicia / España
Estructura (hectáreas) (1)	Superficie Arbolada	1.454.298	18.392.441	<b>7,91%</b>
	Superficie Desarbolada	586.456	9.345.564	<b>6,28%</b>
	Superficie Forestal Total	2.040.754	27.738.005	<b>7,36%</b>
Aprovechamiento (m <sup>3</sup> ) (2)	Fronosas	7.514.949	12.794.168	<b>58,74%</b>
	Coníferas	4.926	1.325.081	<b>0,37%</b>
	Total	7.519.875	14.119.249	<b>53,26%</b>

Tabla 2.6.1 Fuente: MAGRAMA (1) Informes anuales del Inventario Español del Patrimonio Natural y la Biodiversidad (2) Anuario de Estadística Forestal 2012.

Nº de incendios forestales	GALICIA	Variación 2014-2015	ESPAÑA	Galicia / España
Conatos	766	554%	3.358	<b>22,8%</b>
Incendios	296	1.245%	1.609	<b>18,39%</b>
TOTAL	1.062	664%	4.967	<b>21,38%</b>
Superficie forestal afectada por incendios (hectáreas)	GALICIA	Variación 2014-2015	ESPAÑA	Galicia / España
Superficie Forestal Leñosa	2.871,16	1.060%	12.698,48	<b>22,6%</b>
Superficie Forestal Herbácea	-	-%	2.074,21	<b>-%</b>
TOTAL	2.871,16	1.060%	14.772,69	<b>19,4%</b>

Tabla 2.6.2 Fuente: Dirección General de Desarrollo Rural y Política Forestal. Incendios forestales del 1 de enero al 30 de junio de 2015. Datos provisionales. (-) Sin datos

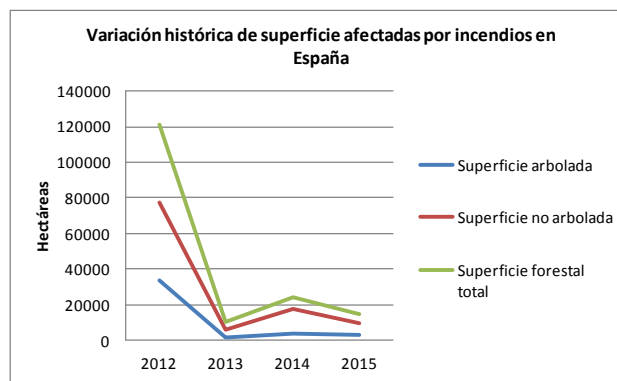
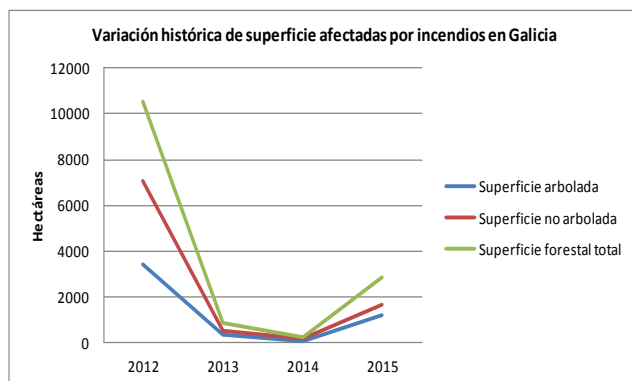
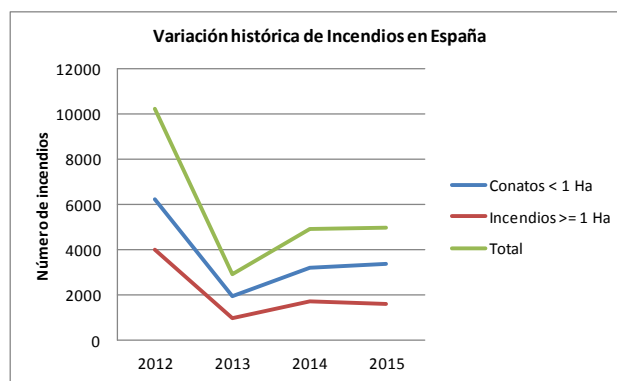
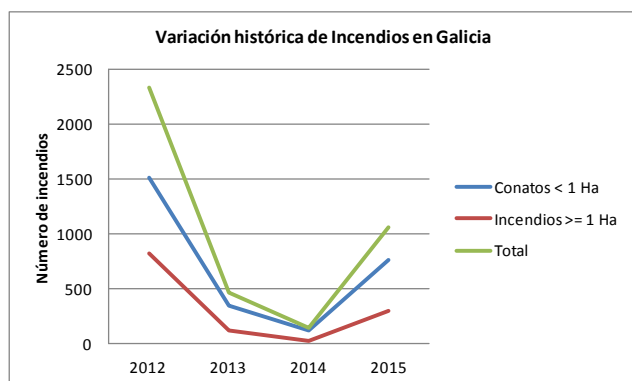

Fuente: MAGRAMA. Dirección General de Desarrollo Rural y Política Forestal.



## 2.7. Residuos

Residuos Urbanos generados por Habitante (kg/hab) 2012	Galicia	Variación 2011-2012 (%)	España
Residuos mezclados	344,5	-6,2	396,5
Recogida selectiva de vidrio	13,4	0,8	15,9
Recogida selectiva de papel y cartón	12,7	-8,6	23,5
Recogida selectiva de envases	7,9	-2,5	13,9

Tabla 2.7.1 Fuente: INE. Encuesta sobre la Recogida y el Tratamiento de Residuos. Año 2012

Residuos urbanos tratados según tipo de instalación (Tn) 2012	Galicia	Variación 2011-2012 (%)	España	Galicia/ España (%)
Instalaciones de clasificación de envases	21.437	-3,5	641.265	3,3
Instalaciones de triaje	587.824	6,6	971.743	60,5
instalaciones de compostaje	9.906	0,6	772.607	1,3
Instalaciones de triaje y compostaje	0	0,0	7.245.479	0
Instalaciones de triaje, biometanización y compostaje	153.786	-4,1	3.056.502	5
Instalaciones de incineración	315.053	13,5	2.038.543	15,5
Vertederos	273.214	-27,9	13.599.331	2
TOTAL	1.361.220	1,5	28.325.470	4,8

Tabla 2.7.2 Fuente: MAGRAMA. Anuario de Estadística 2013. Estadísticas de residuos.



### 3. INVERSIONES Y TRANSFERENCIAS DEL DEPARTAMENTO

Los gastos del Ministerio en las distintas CC.AA. se dividen en los siguientes Capítulos de gasto:

**Inversiones Reales.** Gastos realizados directamente por el Ministerio, sus Organismos Autónomos y Agencias, destinados a la creación o adquisición de bienes de capital, así como los destinados a la adquisición de bienes de naturaleza inventariable necesarios para el funcionamiento operativo de los servicios y aquellos otros gastos de naturaleza inmaterial que tengan carácter amortizable. Corresponde principalmente al capítulo VI de los PGE.

**Transferencias Corrientes:** Pagos, condicionados o no, efectuados por el Ministerio, sus Organismos Autónomos y Otros Organismos Públicos, a las CCAA, sin contrapartida directa por parte de éstas, las cuales destinan estos fondos a financiar operaciones corrientes. Corresponde principalmente al capítulo IV de los PGE. Dentro de este Capítulo se incluyen las transferencias a las CC.AA. de las subvenciones a la producción agraria con aportación del FEAGA.

**Transferencias de Capital:** Pagos, condicionados o no, efectuados sin contrapartida directa a las Comunidades Autónomas, las cuales destinan estos fondos a financiar operaciones de capital. Corresponde principalmente al capítulo VII de los PGE.

Por otra parte, los gastos en Inversiones Reales, Transferencias Corrientes y Transferencias de Capital se distinguen, según los criterios utilizados por este Departamento en:

**Gastos en CC.AA.** Gastos del Ministerio en cada una de las diferentes CC.AA.

**Varias CC.AA.** Gastos del Ministerio que han ido destinados a varias CC.AA, y no a una C. Autónoma determinada.

**No regionalizables:** Gastos que no están vinculados a ninguna C Autónoma ni al extranjero derivados de políticas nacionales.

**Extranjero:** Gastos del Ministerio destinados al extranjero.

Para más información visitar el siguiente enlace: [Inversiones por Comunidades Autónomas](#)

#### Presupuestos de Gastos del Departamento (En millones de €)

Tipo gasto	2012			2013			2014		
	España	Galicia	% Galicia/ España	España	Galicia	% Galicia/ España	España	Galicia	% Galicia/ España
<b>Inv. Reales</b>	<b>1.020,7</b>	-	-	<b>1.005,2</b>	-	-	<b>990,1</b>	-	-
<i>Gastos en CC.AA.</i>	<i>750,9</i>	<i>10,7</i>	<i>1,4</i>	<i>681,9</i>	<i>14,7</i>	<i>2,2</i>	<i>801,5</i>	<i>26,7</i>	<i>3,3</i>
<i>Varias CC.AA.</i>	<i>77,3</i>	-	-	<i>102,9</i>	-	-	<i>79,2</i>	-	-
<i>Extranjero</i>	<i>1,3</i>	-	-	<i>1,5</i>	-	-	<i>0,7</i>	-	-
<i>No regionalizable</i>	<i>191,2</i>	-	-	<i>219,0</i>	-	-	<i>108,8</i>	-	-
<b>T. Corrientes</b>	<b>6.604,5</b>	-	-	<b>6.423,9</b>	-	-	<b>5.920,7</b>	-	-
<i>Gastos en CC.AA.</i>	<i>5.980,0</i>	<i>166,0</i>	<i>2,8</i>	<i>5.887,2</i>	<i>274,4</i>	<i>4,7</i>	<i>5.584,8</i>	<i>123,0</i>	<i>2,2</i>
<i>Varias CC.AA.</i>	<i>288,1</i>	-	-	<i>240,6</i>	-	-	<i>201,0</i>	-	-
<i>Extranjero</i>	<i>8,3</i>	-	-	<i>9,6</i>	-	-	<i>10,9</i>	-	-
<i>No regionalizable</i>	<i>328,1</i>	-	-	<i>286,5</i>	-	-	<i>124,0</i>	-	-
<b>T. Capital</b>	<b>1.327,3</b>	-	-	<b>1.200,0</b>	-	-	<b>1.304,5</b>	-	-
<i>Gastos en CC.AA.</i>	<i>1.282,6</i>	<i>132,1</i>	<i>10,3</i>	<i>1.149,6</i>	<i>143,6</i>	<i>12,5</i>	<i>1.255,9</i>	<i>100,1</i>	<i>8,0</i>
<i>Varias CC.AA.</i>	<i>10,2</i>	-	-	<i>4,5</i>	-	-	<i>1,9</i>	-	-
<i>Extranjero</i>	<i>21,6</i>	-	-	<i>20,1</i>	-	-	<i>19,5</i>	-	-
<i>No regionalizable</i>	<i>12,9</i>	-	-	<i>25,8</i>	-	-	<i>27,1</i>	-	-
<b>TOTAL GENERAL</b>	<b>8.952,5</b>	-	-	<b>8.629,1</b>	-	-	<b>8.215,3</b>	-	-
<b>Total gastos CCAA</b>	<b>8.013,4</b>	<b>308,7</b>	<b>3,9</b>	<b>7.718,7</b>	<b>432,6</b>	<b>5,6</b>	<b>7.642,2</b>	<b>249,8</b>	<b>3,3</b>
<b>Total varias CCAA</b>	<b>375,7</b>	-	-	<b>348,0</b>	-	-	<b>282,1</b>	-	-
<b>Total extranjero</b>	<b>31,2</b>	-	-	<b>31,1</b>	-	-	<b>31,0</b>	-	-
<b>Total no regional.</b>	<b>532,2</b>	-	-	<b>531,2</b>	-	-	<b>259,9</b>	-	-

Tabla 3.1 Fuente: MAGRAMA, Oficina Presupuestaria  
Estado, Organismos Autónomos y Agencias Estatales (Datos a diciembre de 2014)  
Nota: - Dato que no se puede determinar



### Gastos del Ministerio en Galicia

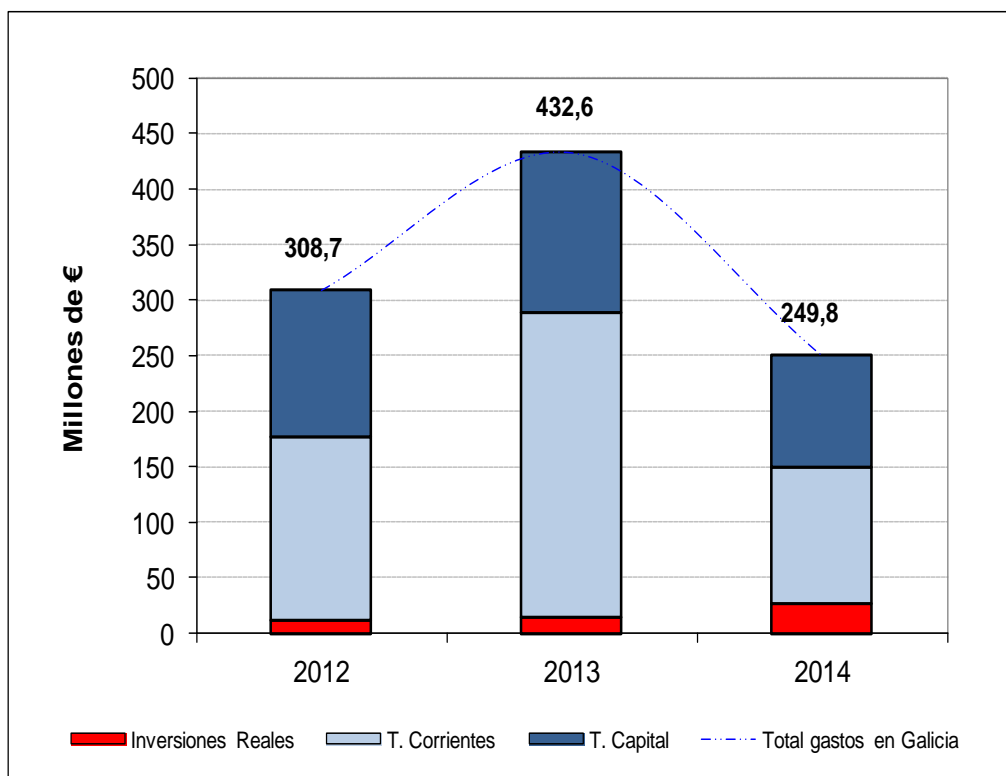

Fuente: MAGRAMA, Oficina Presupuestaria

Nota: No se incluyen los gastos destinados a varias CC.AA. que no se pueden determinar para Galicia, así como los gastos no regionalizables.



## 4. INFORME DE COYUNTURA

### 4.1. Producciones agrarias

	Producciones (miles de toneladas)					
	Total Nacional			Galicia		
	2012(d)	2013(p)	2014(a)	2012(d)	2013(p)	2014(a)
Maíz	4.264,9	4.925,7	4.692,0	147,0	150,0	145,3
Maíz forrajero	4.502,6	4.387,3	4.531,3	2.508,5	2.515,2	2.464,7
Patata	2.200,8	2.199,6	2.450,9	473,5	466,1	471,6
Manzana mesa	464,9	472,2	474,9	80,8	82,4	66,5
Manzana sidra	94,1	104,9	147,3	79,9	83,6	81,6
Kiwi	18,8	23,9	25,4	11,7	17,9	18,4
Vino y mosto *	35.596,2	53.549,8	44.364,5	729,6	738,7	736,3

Tabla 4.1.1 Fuente: MAGRAMA, SG de Estadística, Avances de superficies y producciones de cultivos; (d) definitivo; (p) provisional; (a) avance. \* en miles de hl

Sacrificios de ganado		Galicia			España			% Galicia / España 2014
		enero/dic. 2013	enero/dic. 2014	%Var (2014/2013)	enero/dic. 2013	enero/dic. 2014	% Var (2014/2013)	
bovino	nº cabezas	378.954	370.775	-2,2	2.222.003	2.180.607	-1,9	17,0
	peso	87.400	87.260	-0,2	580.840	577.264	-0,6	15,1
ovino	nº cabezas	33.030	34.196	3,5	10.312.037	9.742.861	-5,5	0,4
	peso	308	305	-1,1	118.261	112.463	-4,9	0,3
caprino	nº cabezas	9.240	7.603	-17,7	1.213.751	1.175.286	-3,2	0,6
	peso	58	44	-23,0	8.939	8.554	-4,3	0,5
porcino	nº cabezas	865.672	923.028	6,6	41.418.466	43.141.902	4,2	2,1
	peso	71.840	77.988	8,6	3.431.219	3.598.298	4,9	2,2

Tabla 4.1.2 Fuente: MAGRAMA, SG de Estadística, Encuesta de Sacrificios de Ganado. Peso: Toneladas

Producción de leche, toneladas (ajustadas por Materia Grasa)		
	Campaña 2013/14 (Abril 2013/Marzo 2014)	Campaña 2014/15 (Abril 2014/Marzo 2015)
Galicia	2.367.021,7	2.538.401,5
España	6.237.617,7	6.539.480,4
% Galicia/España	37,9	38,8

Tabla 4.1.3 Fuente: FEAGA, Información Mensual del Régimen de Tasa Láctea. Actualizado a marzo 2015. Los datos de ambas columnas se refieren a cifras totales de campañas cerradas.



## 4.2. Precios agrarios

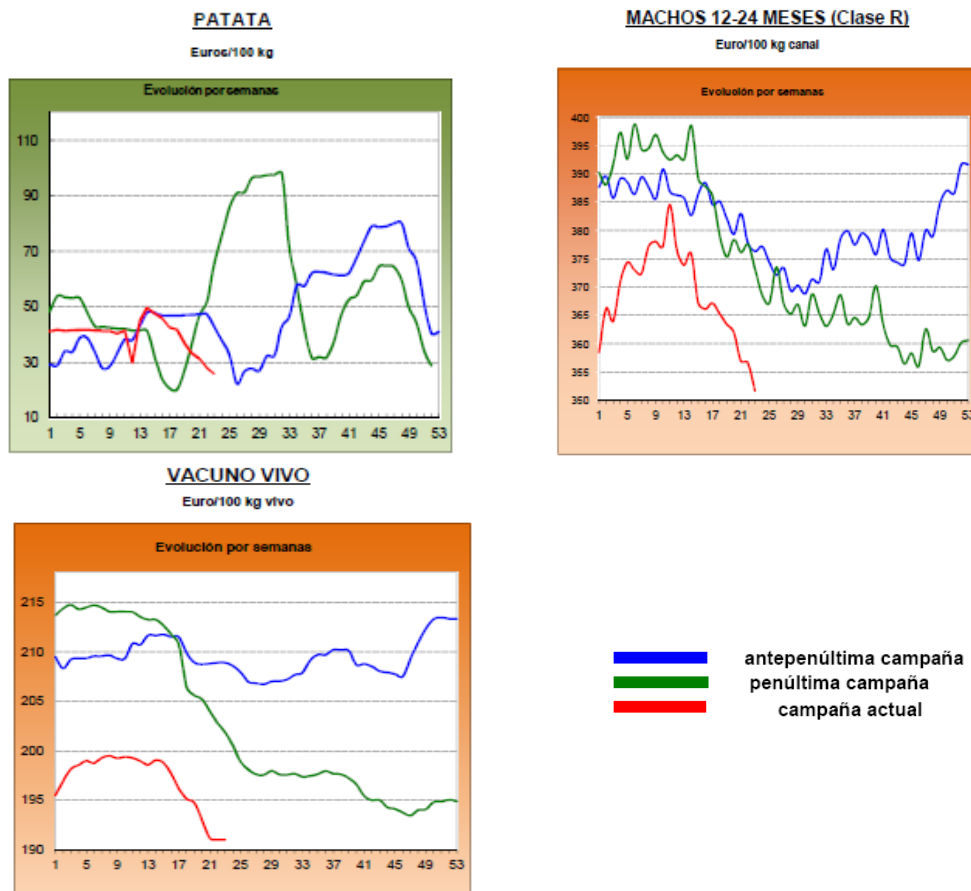

Fuente: MAGRAMA. Informe de precios coyunturales, Actualización de datos a 17 de junio de 2015

	<b>LECHE: Precios medios ponderados percibidos por los ganaderos en el período de tasa (1 abril a 30 marzo)</b>				
	Precio medio (€/litro)			% Variación	
	2012-2013	2013-2014	2014-2015	2013/2012	2014/2013
Galicia	0,304	0,365	0,330	20,1	-9,6
España	0,320	0,368	0,347	15,0	-5,7
% variación Galicia / España	-5,0	-0,8	-4,9		

Tabla 4.2.1 Fuente: SG Sectores Especiales. FEAGA. Actualizado a marzo 2015 (fin del periodo y final de la aplicación de la Tasa Láctea en España)

	Precios Medios de la Tierra		
	euros / ha		Var.(%) 13/12
	2012	2013	
Galicia	14.998	14.392	-4,0%
España	9.705	9.633	-0,7%

Tabla 4.2.2 Fuente: Encuesta de precios de la tierra. SG de Estadística.



### 4.3. Empleo

Encuesta de Población Activa (miles de personas; Tasa paro: % parados/activos)								
Galicia	Economía				Agricultura			
	Activos	Ocupados	Parados	Tasa Paro (%)	Activos	Ocupados	*Parados	*Tasa Paro (%)
2013TI	1.293,5	1.005,6	287,9	22,3	77,4	71,3	6,1	7,9
2013TII	1.295,7	1.005,4	290,3	22,4	81,7	76,4	5,3	6,5
2013TIII	1.290,9	1.011,8	279,1	21,6	81,0	76,5	4,5	5,6
2013TIV	1.283,5	1.002,6	280,9	21,9	78,0	73,2	4,8	6,2
2014TI	1.279,7	982,8	296,9	23,2	73,9	67,5	6,4	8,7
2014TII	1.275,8	991,5	284,3	22,3	71,9	65,9	6,0	8,3
2014TIII	1.275,6	1.017,3	258,3	20,2	71,9	67,7	4,2	5,8
2014TIV	1.264,2	1.000,4	263,8	20,9	67,3	63,3	4,0	5,9
2015TI	1.263,2	987,5	275,7	21,8	68,0	63,1	4,9	7,2
<b>ESPAÑA</b>								
2015TI	22.899,4	17.454,8	5.444,6	23,8	998,5	717,4	281,1	28,2
<b>% Galicia / España</b>								
2015TI	5,5	5,7	5,1		6,8	8,8	1,7	

Fuente: Encuesta de Población Activa, INE

\*Nota: La cifra de parados en agricultura solamente contabiliza aquellos que llevan 12 meses o menos sin empleo. La tasa de paro en agricultura no tiene en cuenta aquellos parados del sector agrario que llevan más de 12 meses sin empleo.

### 4.4. Actuaciones de Financiación dirigidas al Sector Agrario (año 2014)

- A través de las distintas líneas de intermediación del ICO, el sector agrario e industrial alimentario en España obtuvo el siguiente volumen de préstamos, desglosado según el tipo de actividad (ver descripción de los códigos CNAE):

TOTAL NACIONAL. Importe de los créditos ICO 2014 (euros)					
TIPO DE ACTIVIDAD	EMPRESAS Y EMPRENDEDORES	INTERNACIONAL	GARANTÍA SGR/SAECA	EXPORTADORES	TOTAL
CNAE 01	857.298.393	4.757.118	4.514.120	150.660.391	1.017.230.022
CNAE 02	11.083.623	-	97.000	1.893.864	13.074.487
CNAE 03	75.158.128	2.459.621	244.320	20.055.803	97.917.871
CNAE 10	839.773.158	19.774.121	2.267.666	562.488.885	1.424.303.831
CNAE 11	206.385.220	400.918	1.295.019	147.224.329	355.305.486
CNAE 46.2	173.775.721	79.140	321.500	70.864.993	245.041.354
CNAE 46.3	674.252.965	13.529.626	1.871.460	483.300.762	1.172.954.813
TOTAL PRÉSTAMOS 2014	2.837.727.208	41.000.544	10.611.085	1.436.489.027	4.325.827.865
TOTAL PRÉSTAMOS 2013	2.158.662.188	14.947.867	7.716.700	357.315.509	2.538.642.264
% Δ 2014 sobre 2013	31,5%	174,3%	37,5%	302,0%	70,4%

Fuente: ICO. Actualizado a 31 de diciembre de 2014

Descripción del tipo de actividad

CNAE 01: Agricultura, Ganadería y Actividades relacionadas

CNAE 02: Silvicultura y explotación forestal

CNAE 03: Pesca y acuicultura

CNAE 10: Industria alimentaria

CNAE 11: Fabricación de bebidas

CNAE 46.2: Comercio al por mayor de materias primas agrarias y de animales vivos

CNAE 46.3: Comercio al por mayor de productos alimenticios, bebidas y tabaco



El grado de participación de esta Comunidad Autónoma en las líneas de financiación del ICO es el siguiente:

GALICIA. Importe de los créditos ICO 2014 (euros)					
TIPO DE ACTIVIDAD	EMPRESAS Y EMPRENDEDORES	INTERNACIONAL	GARANTÍA SGR/SAECA	EXPORTADORES	TOTAL
CNAE 01	37.493.455	-	668.000	657.438	38.818.893
CNAE 02	2.414.665	-	97.000	-	2.511.665
CNAE 03	26.253.333	400.000	238.000	4.587.276	31.478.608
CNAE 10	83.260.058	-	420.000	59.715.387	143.395.445
CNAE 11	9.583.974	-	40.000	3.519.968	13.143.942
CNAE 46.2	5.479.785	-	-	1.898.532	7.378.317
CNAE 46.3	56.563.212	116.000	6.000	87.125.643	143.810.856
TOTAL PRÉSTAMOS 2014	221.048.481	516.000	1.469.000	157.504.244	380.537.725
TOTAL PRÉSTAMOS 2013	164.785.648	3.194.000	125.000	47.575.795	215.680.442
% Δ 2014 sobre 2013	34,1%	-83,8%	1075,2%	231,1%	76,4%
% 2014 sobre TOTAL Nacional	7,8%	1,3%	13,8%	11,0%	8,8%

➤ El apoyo financiero del Ministerio al sector agrario en 2014 se ha realizado a través de las siguientes actuaciones:

- Orden AAA/637/2014, (BOE de 21 de abril), por la que se establecen las bases reguladoras y la convocatoria de medidas de apoyo para facilitar el acceso a la financiación de las explotaciones agrícolas. Dicha Orden contempla el apoyo a este sector a través de una subvención estatal destinada a sufragar el coste de los avales concedidos por la Sociedad Anónima Estatal de Caución Agraria (SAECA), necesarios para la obtención de préstamos en entidades financieras. Catorce Comunidades Autónomas participaron de la misma, entre ellas Galicia:

- En Galicia se formalizaron 2 operaciones por valor de 43.000 euros, con un importe medio por crédito de 21.500 euros. Respecto al total nacional, la concesión de estos créditos, representan en Galicia el 0,1% del total tanto en importe como en el número de beneficiarios.

- Orden AAA/1446/2014 (BOE de 1 de agosto), por la que se establecen las bases reguladoras y convocatoria de medidas de apoyo para facilitar el acceso a la financiación de las explotaciones agrarias afectadas por la sequía; contempla 2 tipos de apoyo al sector agrario:

- Subvenciones para la financiación de una carencia, de un año de duración, en la amortización de los préstamos suscritos al amparo del Real Decreto 613/2001, de 8 de junio y del Real Decreto 204/1996, de 9 de febrero: Galicia no está incluida en el ámbito territorial de aplicación de esta medida.

- Subvenciones en forma de bonificación del coste de los avales a nuevos préstamos, para titulares de explotaciones ganaderas afectadas por la sequía de 2014: Galicia no registra ninguna operación aprobada por este capítulo de la Orden.





#### 4.5. Reservas de agua

Reservas de agua embalsada (hm3) (21-07-2015)	Galicia	España	Galicia/ España (%)
Volumen total embalsado	2.428	37.257	6,5
% sobre la capacidad total	75,6	66,6	-
Misma Semana (2014)	81,2	74,9	6,2
Misma Semana (Media 10 Años)	74,2	62,5	6,8

Tabla 4.5.1 Fuente: Boletín hidrológico semanal del MAGRAMA.

#### 4.6. Calidad del aire

Los datos horarios y diarios de las distintas estaciones pueden descargarse en:

<http://www.meteogalicia.es/Caire/datos.action>

#### 4.7. Incendios Forestales

Incendios forestales	2009	2010	2011	2012	2013	2014	2015*	MEDIA
<b>ESPAÑA</b>	(01-01 a 30-06)	(01-01 a 30-06)	(01-01 a 30-06)	(01-01 a 30-06)	(01-01 a 30-06)	(01-01 a 30-06)	(01-01 a 30-06)	(01-01 a 30-06)
<b>CONATOS (&lt;1 ha)</b>	4.873	2.932	4.288	6.223	1.944	3.634	3.358	<b>4.301</b>
<b>INCENDIOS (&gt;=1 ha)</b>	3.836	2.199	2.592	4.001	953	2.109	1.609	<b>2.800</b>
<b>TOTAL SINIESTROS</b>	8.709	5.131	6.880	10.224	2.897	5.743	4.967	<b>7.101</b>
<b>VEGETACION LEÑOSA (ha)</b>	37.837,28	18.409,65	29.834,01	111.006,3	7.984,44	26.329,85	12.461,6	<b>34.184,25</b>
<b>VEGETACION HERBACEA (ha)</b>	4.856,59	2.521,38	4.889,01	9.891,71	2.090,58	4.631,93	2.074,21	<b>4.387,89</b>
<b>SUP. FORESTAL (ha)</b>	42.693,87	20.931,03	34.723,02	120.898,1	10.075,02	30.961,78	14.535,81	<b>38.572,15</b>

Tabla 4.7.1. MAGRAMA. Dirección General de Desarrollo Rural y Política Forestal. \*Datos provisionales a 30 de junio de 2015