



GOBIERNO
DE ESPAÑA

MINISTERIO
DE AGRICULTURA, ALIMENTACIÓN
Y MEDIO AMBIENTE

Dossier Territorial

Comunidad Autónoma de Castilla y León



Julio 2015

Subdirección General de Análisis, Prospectiva y
Coordinación



MINISTERIO DE
AGRICULTURA, ALIMENTACIÓN
Y MEDIO AMBIENTE,

SUBSECRETARÍA

SUBDIRECCION GENERAL DE ANÁLISIS,
PROSPECTIVA Y COORDINACIÓN



Aviso Legal: los contenidos de esta publicación podrán ser reutilizados, citando la fuente y la fecha, en su caso, de la última actualización



MINISTERIO DE AGRICULTURA, ALIMENTACIÓN Y MEDIO AMBIENTE

Edita:

© Ministerio de Agricultura, Alimentación y Medio Ambiente
Secretaría General Técnica
Centro de Publicaciones

Catálogo de Publicaciones de la Administración General del Estado:

<http://publicacionesoficiales.boe.es/>

NIPO: 280-15-031-4

CORREO ELECTRÓNICO:

sgapc@magrama.es



DOSSIER CASTILLA Y LEÓN Julio 2015

INDICE

1. INDICADORES ESTRUCTURALES AGRARIOS, PESQUEROS Y ALIMENTARIOS	4
1.1. Principales Indicadores de la Economía y del Sector Agroalimentario	4
1.2. Principales Datos Estructurales de las Explotaciones Agrarias	6
1.3. Ayudas de la Política Agrícola Común y de la Política Pesquera Común	7
1.4. Datos del Seguro Agrario	8
1.5. Fiscalidad Agraria	9
1.6. Turismo Rural	9
1.7. Sector Pesquero	9
1.8. Industria Alimentaria	10
1.9. Comercio Exterior	11
2. INDICADORES AMBIENTALES	13
2.1. Agua.....	13
2.2. Energía	13
2.3. Calidad del Aire y Evaluación ambiental	14
2.4. Suelos	15
2.5. Figuras de Protección Ambiental.....	16
2.6. Sector Forestal.....	17
2.7. Residuos	18
3. INVERSIONES Y TRANSFERENCIAS DEL DEPARTAMENTO	19
4. INFORME DE COYUNTURA	21
4.1. Producciones agrarias	21
4.2. Precios agrarios	22
4.3. Empleo.....	23
4.4. Actuaciones de Financiación dirigidas al Sector Agrario (año 2014)	23
4.5. Reservas de agua.....	25
4.6. Calidad del aire	25
4.7. Incendios Forestales.....	25



1. INDICADORES ESTRUCTURALES AGRARIOS, PESQUEROS Y ALIMENTARIOS

1.1. Principales Indicadores de la Economía y del Sector Agroalimentario

Territorio y Población en el Medio Rural 2014			
Total	Castilla y León	España	% s/ España
Superficie (km ²)	93.872	504.734	18,6%
Población (habitantes)	2.494.790	46.771.341	5,3%
Densidad (hab./km ²)	26,6	92,7	
Medio Rural	Castilla y León	España	% s/ España
Superficie (km ²)	90.567	426.468	21,2%
Población (habitantes)	942.298	8.032.803	11,7%
Densidad (hab./km ²)	10,4	18,8	
% Medio Rural / Total	Castilla y León	España	
Superficie (km ²)	96,5%	84,5%	
Población (habitantes)	37,8%	17,2%	
Densidad (hab./km ²)	39,1%	20,3%	

Tabla 1.1.1 Fuente: INE. Padrón municipal 2014. Datos de Medio Rural: Padrón Municipal de Habitantes. Clasificación según Ley 45/2007 de Desarrollo Sostenible del Medio Rural. Nota: El medio rural es aquel formado por los municipios menores de 30.000 habitantes y densidad menor de 100 hab/km².

CUENTAS ECONÓMICAS REGIONALES	CASTILLA Y LEÓN					ESPAÑA				
	2012 (P)	2013 (A)	2014 (1ª E)	Var. (%) 14/13 (4)	% s/ Total España 2014	2012 (P)	2013 (A)	2014 (1ª E)	Var. (%) 14/13 (4)	
PIB (millones €)	54.147	53.623	53.989	0,7%	5,1%	1.055.158	1.049.181	1.058.469	0,9%	
PIB/Capita (€)	21.428	21.395	21.727	1,6%	95,4%	22.562	22.518	22.780	1,2%	
VAB (millones €)	AGSyP ⁽¹⁾	2.372,7	2.592,2	2.347,7	-9,4%	9,8%	23.634	26.578	24.050	-9,5%
Participación (%) en el PIB ⁽³⁾	AGSyP	4,4	4,8	4,3	-0,5		2,2	2,5	2,3	-0,2
	Industria ⁽²⁾	20,1	19,8	20,3	0,5		15,8	16,1	16,0	-0,1
	Construcción	6,3	5,6	5,4	-0,2		5,8	5,2	5,1	-0,1
	Servicios	61,1	61,2	61,2	0,0		68,1	67,6	67,8	0,2

Tabla 1.1.2 Fuente: Contabilidad Regional de España, Base 2010, INE.

NOTAS:

(1) AGSyP: Agricultura, Ganadería, Silvicultura y Pesca

(2) Industria extractiva y manufacturera; suministro de energía y agua, y actividades de saneamiento, gestión de residuos y descontaminación

(3) PIB (100%) = AGSyP + Industria y Otros + Construcción + Servicios + Impuestos netos sobre los productos (8,1% en 2012, 8,6% en 2013 y 8,8% en 2014)

(4) Las diferencias entre dos porcentajes se expresan en términos absolutos (en puntos porcentuales).

(P): Estimación Provisional

(A): Estimación Avance

(1ª E): Primera Estimación



Macromagnitudes Agrarias Cuentas Regionales de la Agricultura Valores corrientes a precios básicos (millones de euros)	CASTILLA Y LEÓN	% s/ España	ESPAÑA		
			2012	2013 (Avance)	2014 (1ª Est.)
A. PRODUCCION RAMA AGRARIA	5.440,7	13,0%	41.954,5	44.185,7	42.458,4
PRODUCCION VEGETAL	2.435,1	10,1%	24.030,3	26.347,6	24.458,9
1 Cereales	1.354,7	33,8%	4.011,1	4.364,6	3.457,6
2 Plantas Industriales ⁽¹⁾	268,0	30,5%	879,7	946,0	898,4
3 Plantas Forrajeras	303,4	17,5%	1.737,5	1.747,3	1.564,6
4 Hortalizas ⁽²⁾	166,7	2,4%	7.086,9	7.614,4	7.414,3
5 Patata	148,0	27,6%	537,0	752,1	441,5
6 Frutas ⁽³⁾	125,3	2,1%	6.045,0	7.630,9	6.636,4
7 Vino y mosto	62,6	4,6%	1.375,5	1.868,5	1.103,2
8 Aceite de oliva	1,2	0,1%	2.138,5	1.186,8	2.703,8
9 Otros	5,2	2,4%	219,1	237,0	239,1
PRODUCCION ANIMAL	2.654,7	16,3%	16.245,1	16.032,6	16.163,3
Carne y Ganado	1.833,2	14,9%	12.281,3	12.117,8	11.914,2
1 Bovino	578,9	21,9%	2.642,7	2.501,6	2.383,4
2 Porcino	865,0	14,6%	5.944,7	6.096,7	5.937,8
3 Equino	8,8	13,3%	66,3	54,4	49,6
4 Ovino y Caprino	177,4	18,0%	983,4	859,2	836,5
5 Aves	176,2	7,3%	2.408,5	2.349,4	2.467,0
6 Otros	26,9	11,4%	235,7	256,5	239,9
Productos Animales	821,5	20,7%	3.963,8	3.914,8	4.249,1
1 Leche	563,3	22,0%	2.558,2	2.843,9	3.266,3
2 Huevos	237,0	19,6%	1.207,7	871,5	766,4
3 Otros	21,2	10,7%	197,9	199,4	216,4
PRODUCCION DE SERVICIOS	95,5	21,6%	442,5	475,4	480,4
ACT. SECUNDARIAS ⁽⁴⁾	255,4	20,7%	1.236,6	1.330,1	1.355,8
B. CONSUMOS INTERMEDIOS*	3.308,4	16,0%	20.625,1	20.856,1	20.655,9
1 Semillas y Plantones	145,2	18,2%	799,1	813,6	922,3
2 Energía y Lubricantes	304,9	15,7%	1.942,3	1.955,8	1.998,1
3 Fertilizantes y Enmiendas	455,2	25,9%	1.760,7	1.956,1	1.911,7
4 Productos Fitosanitarios	81,3	10,9%	744,2	844,7	844,4
5 Gastos Veterinarios	90,4	16,7%	541,7	539,5	552,5
6 Piensos	1.687,2	15,9%	10.588,1	10.373,3	10.027,6
7 Mantenimiento de material	237,2	16,2%	1.464,4	1.533,5	1.547,8
8 Mantenimiento de edificios	80,6	15,7%	512,0	515,4	518,6
9 Servicios Agrícolas	95,5	21,6%	442,6	477,2	480,4
10 Serv. Intermediación Financiera	31,6	10,8%	293,0	305,0	283,9
11 Otros Bienes y Servicios	99,5	6,5%	1.537,0	1.542,0	1.568,6
C=(A-B) VALOR AÑADIDO BRUTO*	2.132,3	10,0%	21.329,4	23.329,6	21.802,5
D. AMORTIZACIONES	669,2	13,7%	4.884,5	5.027,4	5.203,4
E. OTRAS SUBVENCIONES	946,1	15,7%	6.033,7	5.806,5	5.849,7
F. OTROS IMPUESTOS	28,8	10,1%	285,1	314,3	338,1
G = (C-D+E-F) RENTA AGRARIA*	2.380,4	10,7%	22.193,5	23.794,4	22.110,7

Tabla 1.1.3 Fuente: S.G. Estadística, MAGRAMA.

(1) Incluye: Remolacha, tabaco, algodón, girasol y otras. También se incluyen las leguminosas grano

(2) Incluye: Flores y plantas de vivero

(3) Incluye: Frutas frescas, cítricos, frutas tropicales, uvas y aceitunas

(4) Actividades Agrarias Secundarias No Separables

Los datos correspondientes a España de 2014 se corresponden a la 1ª estimación publicada en diciembre de 2013.



1.2. Principales Datos Estructurales de las Explotaciones Agrarias

Caracterización de las Explotaciones Agrarias		Castilla y León	España	C.León/ España (%)
Datos Estructurales	nº Explotaciones	93.343	965.002	9,7
	SAU media	58,9	24,7	
	UG	2.196.654	14.501.209	15,1
	PET (miles euros)	4.640.736	35.979.146	12,9
	PET (euros) / Explotación	49.717	37.284	
	UTA	67.360	813.551	8,3
	UTA / Explotación	0,7	0,8	
Superficies de Cultivos (ha)	Maíz grano	136.453	449.497	30,4
	Trigo blando	898.770	1.884.042	47,7
	Cebada	905.475	2.909.801	31,1
	Leguminosas grano	102.072	378.909	26,9
	Patatas	22.501	55.788	40,3
	Cultivos forrajeros	254.372	974.960	26,1
	Girasol	264.258	792.382	33,3
	Remolacha azucarera	26.573	37.758	70,4
	Uva de transformación	63.732	950.541	6,7
Superficie Regadío (ha)	Total	441.348	3.605.121	12,2
	Riego Localizado	23.947	1.756.138	1,4
Cabaña Ganadera (Nº Cabezas)	Vacuno Total	1.290.056	6.070.761	21,3
	<i>Vacas nodrizas</i>	530.352	2.058.818	25,8
	<i>Vacas de leche</i>	98.216	867.903	11,3
	Porcino	3.692.831	26.282.979	14,1
	Ovino	3.060.230	16.361.388	18,7
	Caprino	137.625	2.827.985	4,9
	Gallinas, para huevos	11.546.968	64.990.313	17,8
	Gallinas, para carne	32.377.088	264.158.375	12,3
	Conejos	1.098.994	6.174.712	17,8
	Apicultura	387.677	2.568.351	15,1
Nº Explotaciones Ganaderas	Todas las especies	126.040	849.742	14,8
Nº Subexplotaciones ganaderas por especies	Vacuno Total	24.128	153.722	15,7
	Porcino	10.764	86.677	12,4
	Ovino	11.090	116.319	9,5
	Caprino	2.707	78.227	3,5
	Gallinas, para huevos	127	1.575	8,1
	Gallinas, para carne	486	5.643	8,6
	Conejos	294	3.319	8,9
	Colmenas	4.378	27.334	16,0

Tabla 1.2.1. Fuente datos estructurales: Encuesta sobre la Estructura de las Explotaciones Agrarias, 2013, INE

Fuente Superficies: Encuesta sobre Superficies y Rendimientos de Cultivos (ESYRCE) 2014, SG Estadística, MAGRAMA

Fuente datos ganadería: Informe SITRAN, DG Recursos Agrícolas y Ganaderos, MAGRAMA (Datos 2014, actualizados a junio 2015)

SAU: Superficie Agraria Útil (ha) = Conjunto de las tierras labradas y tierras para pastos permanentes

UG: Unidades Ganaderas: se obtienen aplicando un coeficiente a cada especie y tipo, para agregar en una unidad común diferentes especies

UTA: Unidades de Trabajo-Año; 1 UTA equivale al trabajo que realiza una persona a tiempo completo a lo largo de un año

PET (Producción Estándar Total): valor monetario total de la producción correspondiente a la situación media de una determinada región para cada característica agrícola de la explotación

Subexplotación: Dentro de cada explotación REGA se considera que cada una de las especies mantenidas en la misma constituye una subexplotación.



1.3. Ayudas de la Política Agrícola Común y de la Política Pesquera Común

Pagos Fondos UE FEAGA y FEADER Millones de euros	Castilla y León	España	Castilla y León/ España (%)
FEAGA. Ejercicio 2015(acumulado Mayo)	877,4	5.016,4	17,49
Ayuda vinos y alcoholes	3,0	41,7	7,19
Ayudas Acopladas a Ganadería Bovina	74,1	236,7	31,30
FEADER + Importe Nacional Ejercicio 2014 (16/10/2013 al 15/10/14)	137,3	1.492,5	9,20

Tabla 1.3.1 Fuente: FEAGA Actualización datos Junio 2015

Derechos de Pago Único, 2014	Castilla y León	España	Castilla y León/ España (%)
Número de beneficiarios	85.149	865.649	9,84
Número de derechos	4.000.507	17.120.911	23,37
Importe total de los Derechos (Millones €)	782,88	4.473,87	17,50
Valor Medio por Derecho (€)	195,69	261,31	
Valor Medio por Beneficiario (€)	9.194	5.168	

Tabla 1.3.2 Fuente: FEAGA Actualización datos Junio 2015

EJES - PDR	GASTO PÚBLICO COFINANCIADO				AYUDA DECLARADA		GASTO EJECUTADO		FINANCIACIÓN NACIONAL ADICIONAL		GPT
	TOTAL	NACIONAL	FEADER		FEADER		NACIONAL	TOTAL	AGE	REGIÓN	
		TOTAL	IMPORTE	%	IMPORTE	%ejecutado					
1	883.134.198	472.295.148	410.839.050	46,52%	310.453.481	75,57%	385.309.891	695.763.373	0	317.440.000	1.200.574.198
2	743.252.651	398.550.338	344.702.313	46,38%	319.799.590	92,78%	391.769.879	711.569.469	0	0	743.252.651
3	30.181.219	17.365.789	12.815.430	42,46%	6.849.011	53,44%	11.398.525	18.247.536	0	0	30.181.219
4	160.072.935	82.544.212	77.528.723	48,43%	35.502.131	45,79%	45.568.645	81.070.776	0	0	160.072.935
5	6.609.588	3.449.588	3.160.000	47,81%	1.851.029	58,58%	2.140.619	3.991.648	0	0	6.609.588
CASTILLA Y LEÓN	1.823.250.591	974.205.075	849.045.516	46,57%	674.455.242	79,44%	836.187.560	1.510.642.802	0	317.440.000	2.140.690.591

Tabla 1.3.3 Fuente: Programa de Desarrollo Rural de Castilla y León. Actualización 15 Octubre de 2014.

- Ejes: 1 – Aumento de la Competitividad del Sector Agrario y Forestal
 2 – Mejora del Medio Ambiente y del Entorno Rural
 3 – Calidad de Vida en las Zonas Rurales y Diversificación de la Economía Rural
 4 – Leader
 5 – Red Rural Nacional

FONDO EUROPEO DE LA PESCA 2007-2013

PAGOS CERTIFICADOS Y REMITIDOS A LA COMISIÓN EN EL AÑO 2014. FONDO EUROPEO DE LA PESCA (FEP) Millones de Euros			
	Castilla y León	España	Castilla y León / España
FEP	0,9	39,0	0,02
Gasto Público (FEP+Ayuda AGE+ Ayuda CA+ Otras ayudas)	1,8	55,0	0,03

Tabla 1.3.4 Fuente: S.G. Política Estructural- D.G. Ordenación Pesquera Actualización datos Diciembre 2014
 Gasto Público: (FEP+Ayuda AGE+ Ayuda CA+ Otras ayudas)



**CUADRO DE FINANCIACIÓN DE LA COMUNIDAD AUTÓNOMA DE CASTILLA Y LEÓN POR EJES
PRIORITARIOS. FEP 2007 – 2013 (Euros)**

Eje Prioritario	Contribución pública total	Contribución del FEP	Contribución nacional			% de financiación del FEP	Tasa de financiación contribución pública	Beneficiarios privados	Tasa de financiación Beneficiarios privados	Gastos subvencionables Totales	
			Total nacional	Central	CA						Otras
	(a)=(b)+(c)	(b)	(c)=(1)+(2)+(3)	(1)	(2)	(3)	(d)=(b)/(a)*100	(a)/(f)*100	(e)	(e)/(f)*100	(f)=(a)+(e)
EJE 1											
EJE 2	13.932.420	6.966.210	6.966.210	2.226.401	4.739.809	0	50,00%	30,00%	32.508.980	70%	4644140000%
EJE 3											
EJE 4											
EJE 5											
TOTAL	13.932.420	6.966.210	6.966.210	2.226.401	4.739.809	0	50,00%	30,00%	32.508.980	70%	4644140000%

Tabla 1.3.5 Fuente: S.G. Política Estructural- D.G.Ordenación Pesquera. Actualización datos Diciembre 2014

Ejes:

- 1.- Medidas de adaptación de la flota pesquera comunitaria
- 2.- Acuicultura, pesca interior, transformación y comercialización de productos de la pesca y de la acuicultura
- 3.- Medidas de interés público
- 4.- Desarrollo sostenible de las zonas de pesca
- 5.- Asistencia Técnica

1.4. Datos del Seguro Agrario

Seguros Agrarios	2014		2015		% C.A / España. 2015
	Castilla y León	España	Castilla y León	España	
Nº. Pólizas	73.686	447.529	49.996	271.767	18,4
Superficie (hectáreas)	1.828.005	5.658.668	940.791	3.136.725	30,0
Nº. Animales Aseg. (miles)	20.976	290.159	8.581	155.902	5,5
Producción Asegurada (miles t.)	5.874,2	29.514	3.714,8	19.256	19,3
Capital Asegurado	1.463,0	11.090	856,0	6.178	13,9
Coste Neto Seguro	59,7	585,6	27,0	350,5	7,7
Subvención ENESA	24,8	200,3	7,6	107,6	7,0
Subv. C. Autónoma	2,5	51,6	0,0	26,3	0,0

Tabla 1.4.1 Fuente: ENESA. Datos 2015 provisionales y acumulados de enero a julio 2015.

Datos sobre el nivel de aseguramiento para varios cultivos están disponibles en la página web de Enesa: <http://enesa.magrama.es/>
→ Divulgación del Seguro → Seminarios Sectoriales → Seminario Sectorial 2012 → Ponencias y Conclusiones:
http://aplicaciones.magrama.es/pwe/pwe_publicaciones.p_seminario_intermedia?p_Idioma=es&p_Cod_Menu_Vertical=800&p_Cod_Menu_Anterior=8630&p_anio=2012



1.5. Fiscalidad Agraria

Datos Fiscales		Castilla y León	España	Castilla y León / España (%)
IRPF Estimación Objetiva	Nº declarantes	88.311	1.004.574	8,8
IRPF Estimación Directa	Nº declarantes con agricultura como primera actividad	9.354	73.280	12,8
Devolución Impuesto Especial Hidrocarburos	Importe devolución (miles €)	23.717	93.941	25,2
Devolución Impuesto Especial Hidrocarburos	Miles litros consumidos	313.028	1.266.454	24,7

Tabla 1.5.1. Fuente: Elaborado a partir de la Muestra IRPF 2010. Instituto Estudios Fiscales. MINHAP
Fuente I.E.H.: Datos 2012. Agencia Tributaria

Castilla y León supone en el régimen de estimación objetiva de actividades agrarias del IRPF un 8,8% del total nacional de declaraciones. En el ejercicio impositivo 2014 **se redujeron por circunstancias excepcionales los módulos de los productos hortícolas, de los frutos cítricos y no cítricos, de las flores y plantas ornamentales, de la patata, del bovino de leche y de los servicios de cría, guarda y engorde de ganado. Asimismo se rebajaron los índices de la ganadería extensiva y de la apicultura en las provincias de Ávila, Salamanca, Segovia, Valladolid y Zamora.** En el ejercicio anterior (2013) se rebajaron los índices de las flores y plantas ornamentales y del bovino de leche. En el régimen de estimación directa de actividades agrarias Castilla y León es la Comunidad Autónoma más importante, representando un 12,8% de las declaraciones.

1.6. Turismo Rural

Turismo Rural*	Castilla y León			España			Castilla y León/España	
	2015	Variación 2014-2015 (%)	2014	2015	Variación 2014-2015 (%)	2014	2015 (%)	2014 (%)
Viajeros	220.066	13,8	193.434	1.010.922	15,6	874.619	21,8	22,1
Pernoctaciones	452.849	11,8	405.155	2.412.565	13,5	2.125.096	18,8	19,1
Estancia media	2,1	-0,7	2,1	2,39	-0,1	2,39	-	-
Establecimientos	3.289	-1	3.323	14.885	0,7	14.776	22,1	22,5
Plazas	28.429	-1,6	28.880	137.327	0,4	136.758	20,7	21,1
Grado de ocupación	10,4	13,9	9,1	11	13,3	10	-	-
Personal empleado	4.553	-2,1	4.650	20.905	0	20.896	21,8	22,3

Tabla 1.6.1 Fuente: INE, Encuesta de Ocupación en Alojamientos de Turismo Rural. Datos anuales y trimestrales. Unidades: Viajero (personas), Pernoctaciones (pernoctaciones), Estancia media (días), Número de establecimientos abiertos estimados (establecimientos), Número de plazas estimadas (plazas), Grado de ocupación por plazas (porcentajes), Personal empleado (personas). Nota: los datos de viajeros y pernoctaciones son resultado de la suma de los datos mensuales, en el resto de conceptos se calcula el promedio. * Período del 1 de enero al 31 de mayo.

Castilla y León recibió hasta el 31 de mayo de 2015 al 21,8% de los viajeros que optan por el turismo rural. Respecto al total nacional, la Comunidad registró durante el mismo período, el 22,1% de los establecimientos, el 20,7 % de las plazas y el 21,8% del personal empleado en el sector del turismo rural.

1.7. Sector Pesquero

Sector pesquero 2013		Castilla y León	Variación 2012-2013 (%)	España	Castilla y León/España (%)
Acuicultura (1)	Valor producción (M€)	0	-	402	0
	Producción (Tn)	5.849	-	249.240	2,3
	Empleo: Nº. Unidades Trabajo Año (UTA) (2)	141	-12	5.714	2,5

Tabla 1.7.1 Fuentes: (1) MAGRAMA. Acuicultura. (2) MAGRAMA. Estadísticas pesqueras. Encuestas establecimientos de acuicultura. Empleo. (CV): Caballos de Vapor; (GT): Tonelaje Bruto

No se registraron datos de valor de producción en Castilla y León.



1.8. Industria Alimentaria

Datos de la estructura económica de la industria alimentaria

Encuesta Industrial de Empresas 2013, INE	Castilla y León			% Castilla y León / España		
	Unidades: miles de euros; personas	Cifra de Negocios	Valor Añadido	Personas ocupadas	Cifra de Negocios	Valor Añadido
Industrias cárnicas	2.483.007	458.784	10.106	11,2	13,0	12,5
Transformación de pescado	212.850	47.465	516	4,6	6,1	2,8
Conservas de frutas y hortalizas	424.643	125.030	2.267	5,2	7,8	7,4
Grasas y aceites	45.827	8.130	188	0,4	0,7	1,6
Industrias lácteas	1.600.254	298.159	4.185	17,0	18,6	17,1
Productos de molinería	341.618	28.318	483	9,2	6,0	7,5
Pan, pastelería, pastas alimenticias	1.108.295	314.755	7.995	14,8	12,7	9,9
Azúcar, chocolate y confitería	792.463	260.190	1.516	21,6	27,6	10,1
Otros productos diversos	484.263	163.481	2.219	6,4	9,4	7,7
Productos alimentación animal	1.368.604	117.820	1.692	14,1	14,0	13,8
Vinos	608.293	241.409	3.636	9,1	15,1	14,9
Otras bebidas alcohólicas	117.153	62.695	165	2,6	4,6	1,8
Aguas y bebidas analcohólicas	60.674	15.678	329	1,2	1,6	2,8
Industria Alimentaria	9.773.103	2.174.346	35.476	9,5	11,4	10,0
Total Industria	35.552.075	7.938.259	120.853	6,3	6,4	6,2

Tabla 1.8.1 Fuente: Encuesta Industrial de Empresas 2013, INE.

Nota: Los espacios en blanco corresponden a datos no disponibles

Definiciones:

Industria Alimentaria = CNAE 10 (Industria de la Alimentación) + CNAE 11 (Fabricación de Bebidas).

No está incluida la CNAE 12 (Industria del Tabaco).

- Personas Ocupadas: Conjunto de personas fijas y eventuales, que en el año de referencia de los datos se encontraban ejerciendo una labor remunerada o no, para la empresa, y perteneciendo y siendo pagadas por esta.
- Cifra de Negocios: Resultado de deducir de las ventas netas de productos, mercaderías y servicios, el importe de los descuentos, bonificaciones, IVA y otros impuestos.
- Valor Añadido: Valor de la producción industrial al que se resta el valor de los consumos intermedios empleados en el proceso productivo.

En calidad alimentaria diferenciada cabe señalar que Castilla y León tiene 33 alimentos y bebidas con Denominación de Origen o Indicación Geográfica Protegida, entre las que están los productos ibéricos de "Guijuelo", el "Queso Zamorano", los vinos "Rueda", "Toro" y "Ribera del Duero", las "Judías del Barco de Ávila", el "Garbanzo de Fuentesauco", el "Lechazo de Castilla y León" y el "Mantecadas de Astorga". En Castilla y León hay 31.000 hectáreas de agricultura ecológica en 2012, que suponen el 18,7% de la superficie total de agricultura ecológica de España. Así mismo existen 47 explotaciones ganaderas ecológicas que suponen el 0,7% del total de España.



1.9. Comercio Exterior

Exportación 2014	Castilla y León	%	España Total	%
	(miles de euros)	Sobre CC.AA.	(miles de euros)	Sobre España
CAPITULOS TARIC				
01 ANIMALES VIVOS	40.643,15	2,41	484.537,79	8,39
02 CARNE Y DESPOJOS COMESTIBLES	298.924,44	17,70	4.217.178,00	7,09
03 PESCADOS, CRUSTÁCEOS, MOLUSCOS	31.314,22	1,85	2.256.778,99	1,39
04 LECHE, PRODUCTOS LÁCTEOS; HUEVOS	208.526,05	12,35	1.180.758,07	17,66
0504 Tripas/vejigas/estómagos animales	2.436,45	0,14	103.003,10	2,37
07 LEGUMBRES, HORTALIZAS, S/ CONS	44.695,99	2,65	4.768.167,68	0,94
08 FRUTAS /FRUTOS, S/ CONSERVAR	29.033,60	1,72	6.980.360,73	0,42
09 CAFÉ, TÉ, YERBA MATE Y ESPECIAS	1.140,60	0,07	401.770,95	0,28
10 CEREALES	49.162,82	2,91	400.009,75	12,29
11 PRODUC. DE LA MOLINERÍA; MALTA	4.575,45	0,27	218.818,45	2,09
12 SEMILLAS OLEAGI.; PLANTAS INDUSTRIALES	22.351,82	1,32	500.975,90	4,46
13 JUGOS Y EXTRACTOS VEGETALES	10.942,46	0,65	264.998,03	4,13
14 MATERIAS TRENZABLES	58,34	0,00	5.668,23	1,03
15 GRASAS, ACEITE ANIMAL O VEGETAL	28.911,97	1,71	3.677.708,96	0,79
16 CONSERVAS DE CARNE O PESCADO	43.593,57	2,58	1.142.031,55	3,82
17 AZÚCARES; ARTÍCULOS CONFITERÍA	65.047,06	3,85	543.046,36	11,98
18 CACAO Y SUS PREPARACIONES	1.980,64	0,12	528.281,49	0,37
19 PRODUC. DE CEREALES, DE PASTELERÍA	148.560,59	8,80	1.297.919,84	11,45
20 CONSERVAS VERDURA O FRUTA; ZUMOS	52.524,93	3,11	2.579.973,68	2,04
21 PREPARACIONES ALIMENTICIAS DIVERSAS	127.634,16	7,56	1.346.932,71	9,48
22 BEBIDAS TODO TIPO (EXCEPTO ZUMOS)	207.042,41	12,26	3.749.611,04	5,52
23 RESIDUOS INDUSTRIA ALIMENTARIA	95.448,63	5,65	864.000,45	11,05
2401 Tabaco en rama o sin elaborar	21,96	0,00	116.403,17	0,02
Mercancías no alimentarias	173.891,19	10,30	3.080.229,59	5,65
TOTAL	1.688.462,50	100,00	40.709.164,51	4,15

Tabla. 1.9.1 Fuente: DATACOMEX. Ministerio de Economía y Competitividad

Porcentualmente sus exportaciones más importantes son 02 (17,70%), 04 (12,35%) y 22 (12,26%).



Importación 2014	Castilla y León	%	España Total	%
CAPITULOS TARIC	(miles de euros)	Sobre CC.AA.	(miles de euros)	Sobre España
01 ANIMALES VIVOS	36.752,58	3,27	425.687,42	8,63
02 CARNE Y DESPOJOS COMESTIBLES	52.704,42	4,69	1.138.903,17	4,63
03 PESCADOS, CRUSTÁCEOS, MOLUSCOS	119.688,19	10,66	4.449.050,69	2,69
04 LECHE, PRODUCTOS LÁCTEOS; HUEVOS	94.668,45	8,43	1.867.406,08	5,07
0504 Tripas/vejigas/estómagos animales	1.753,59	0,16	89.304,54	1,96
07 LEGUMBRES, HORTALIZAS, S/ CONS	108.990,06	9,71	898.941,74	12,12
08 FRUTAS /FRUTOS, S/ CONSERVAR	23.558,69	2,10	2.045.580,46	1,15
09 CAFÉ, TÉ, YERBA MATE Y ESPECIAS	29.172,58	2,60	1.008.853,13	2,89
10 CEREALES	86.541,78	7,71	2.362.395,76	3,66
11 PRODUC. DE LA MOLINERÍA; MALTA	11.829,59	1,05	207.738,17	5,69
12 SEMILLAS OLEAGI.; PLANTAS INDUSTRIALES	49.168,67	4,38	2.123.872,12	2,32
13 JUGOS Y EXTRACTOS VEGETALES	7.895,11	0,70	147.738,41	5,34
14 MATERIAS TRENZABLES	55,31	0,00	19.625,88	0,28
15 GRASAS, ACEITE ANIMAL O VEGETAL	27.950,80	2,49	1.717.471,58	1,63
16 CONSERVAS DE CARNE O PESCADO	30.095,65	2,68	986.000,43	3,05
17 AZÚCARES; ARTÍCULOS CONFITERÍA	89.972,95	8,01	891.362,95	10,09
18 CACAO Y SUS PREPARACIONES	15.233,95	1,36	887.122,47	1,72
19 PRODUC. DE CEREALES, DE PASTELERIA	35.080,86	3,12	1.065.334,35	3,29
20 CONSERVAS VERDURA O FRUTA; ZUMOS	60.360,97	5,38	976.517,30	6,18
21 PREPARACIONES ALIMENTICIAS DIVERSAS	25.426,11	2,26	1.009.066,64	2,52
22 BEBIDAS TODO TIPO (EXCEPTO ZUMOS)	22.175,90	1,97	1.709.995,39	1,30
23 RESIDUOS INDUSTRIA ALIMENTARIA	51.935,01	4,63	1.677.224,94	3,10
2401 Tabaco en rama o sin elaborar	22,15	0,00	85.258,52	0,03
Mercancías no alimentarias	141.831,36	12,63	3.191.183,64	4,44
TOTAL	1.122.864,75	100,00	30.981.635,78	3,62

Tabla. 1.9.2 Fuente: DATACOMEX. Ministerio de Economía y Competitividad

Porcentualmente sus importaciones más importantes son Mercancías no alimentarias (12,63%), 03 (10,66%) y 07 (9,71%).



2. INDICADORES AMBIENTALES

2.1. Agua

Indicadores sobre agua 2012	Castilla y León	España
Grado de conformidad con la Directiva 91/271/CEE (% h-e) (1)	81	86,2
Coste unitario del agua (euros/m ³) (2)	1	1,7
Consumo de agua en los hogares:		
litros/hab/día	152	137
Variación 2011-2012 (%)	-10,6	-3,5

Tabla 2.1.1 Fuentes: (1) MAGRAMA. Dirección General del Agua: Informe de Seguimiento de la Directiva 91/271/CEE, 2013. (2) INE. Encuesta sobre el suministro y saneamiento del agua, 2012.

Origen del agua captada para suministro 2012 (miles de metros cúbicos)	Castilla y León	%sobre CC. AA.	Variación 2011-2012 (%)	España	Castilla y León/ España (%)
Aguas superficiales	308.537	92,8	-4,2	2.402.343	12,8
Aguas subterráneas	23.994	7,2	16,4	1.057.111	2,3
Desalación	0	0	-	102.665	0
Otros tipos de recursos hídricos	-	-	-	-	-
TOTAL	332.531	100	-3	3.562.119	9,3

Tabla 2.1.2 Fuentes: Encuesta sobre el Saneamiento y Suministro de Agua realizada por el INE (2012) a empresas o entidades en una misma comunidad autónoma que prestan, sea o no con carácter de actividad principal, los servicios de captación, depuración y distribución de agua, así como de recogida y tratamiento de aguas residuales (divisiones 36 y 37 de la CNAE 2009). No se tienen en cuenta aquellas unidades que realizan exclusivamente el suministro de agua en alta, a urbanizaciones o grupos turísticos independientes de los centros urbanos, y aquellas que distribuyen el agua al sector agrario, como las comunidades de regantes.

El 92,8% del agua captada en Castilla y León durante 2012 se obtuvo de fuentes superficiales

2.2. Energía

Indicadores sobre energía 2014	Castilla y León	Variación 2013-2014 (%)	España	C. León/ España (%)
Hidráulica	4.253	0	17.792	23,9
Nuclear	466	0	7.866	5,9
Carbón	2.735	0	11.482	23,8
Fuel/gas	-	-	3.309	-
Ciclo combinado	-	-	27.199	-
Hidroeólica	-	-	12	-
Resto hidráulica	256	0	2.106	12,2
Eólica	5.652	0	23.002	24,6
Solar fotovoltaica	495	0,8	4.672	10,6
Solar térmica	-	-	2.300	-
Térmica renovable	45	60,7	1.018	4,4
Cogeneración y resto	642	0,8	7.196	8,9
Total	14.543	0,2	107.954	13,5
Emisiones de GEI (Kt de CO ₂ -eq), 2012 (2)	34.673	1,5	340.809	10,2
Consumo de Gasolinas, gasóleos y fuelóleos (Toneladas) 2014 (3)	2.568.571	-2	33.256.686	7,7

Tabla 2.2.1 Fuentes: (1) Red Eléctrica de España, Informe del Sistema Eléctrico 2014 (2) MAGRAMA. Resumen emisiones GEI por CCAA 1990-2012; (3) CORES: Corporación de Reservas Estratégicas de Productos Petrolíferos. Estadísticas anuales de consumos de petróleo (2014)



2.3. Calidad del Aire y Evaluación ambiental

La evaluación de la calidad del aire se realiza anualmente en cumplimiento de las Directivas 2008/50/CE y 2004/107/CE, transpuestas al derecho español mediante el Real Decreto 102/2011, y en aplicación de la Ley 34/2007 de calidad del aire y protección de la atmósfera. Para llevar a cabo dicha evaluación cada comunidad autónoma zonifica su territorio y verifica el cumplimiento de los valores límites definidos.

La evaluación de 2013 se realizó para los siguientes contaminantes: Dióxido de azufre (SO₂), dióxido de nitrógeno (NO₂), óxidos de nitrógeno (NO_x), partículas (PM₁₀ y PM_{2,5}), plomo (Pb), benceno (C₆H₆), monóxido de carbono (CO), ozono (O₃), arsénico (As), cadmio (Cd), níquel (Ni) y benzo(a)pireno (B(a)P). Además, se realizaron mediciones indicativas de las concentraciones de otros hidrocarburos aromáticos policíclicos (HAP) distintos al B(a)P y de mercurio en aire ambiente, mercurio particulado y de los depósitos totales de arsénico, cadmio, mercurio, níquel, benzo(a)pireno y los demás hidrocarburos aromáticos policíclicos.

A continuación se presentan los mapas con las zonas identificadas para el evaluación de calidad del aire en 2013, relativos a los contaminantes que hayan presentando incumplimientos de sus valores legislativos, que según cada caso pueden ser "valores límites" fijados basándose en conocimientos científicos y que deben alcanzarse en un período determinado (horario, octohorario, diario y anual) y no superarse una vez alcanzado, o valores objetivos y objetivos a largo plazo que se refieren a niveles que deberán alcanzarse en un momento determinado, en la medida de lo posible.

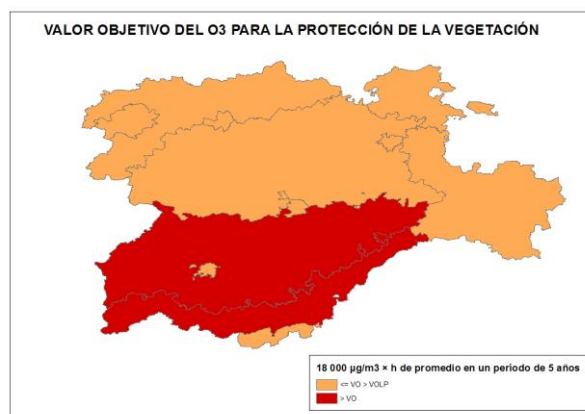
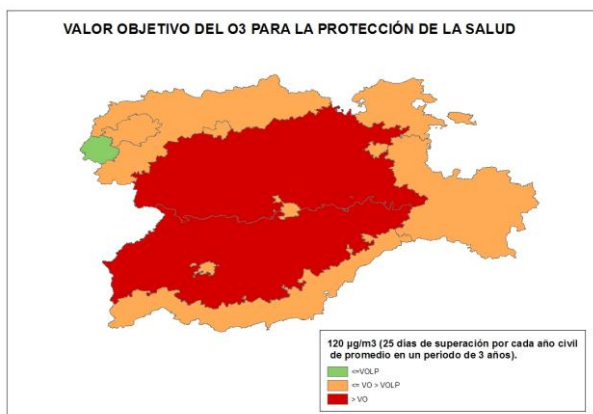

Fuente: Subdirección General de Calidad del Aire y Medio Ambiente Industrial. Dirección General de Calidad y Evaluación Ambiental y Medio Natural del MAGRAMA

El sistema español de inventario (SEI) que está regulado en el artículo 27 de la Ley 34/2007, de 15 de noviembre, de calidad del aire y protección de la atmósfera, estima anualmente las emisiones de gases de efecto invernadero (GEI) y de otros contaminantes a la atmósfera.

Dentro de los GEI se incluyen: Dióxido de Carbono (CO₂), Metano (CH₄), Óxido Nitroso (N₂O), Hidrofluorocarburos (HFC), Perfluorocarburos (PFC) y el Hexafloruro de Azufre (SF₆). Las emisiones se miden en Toneladas de CO₂ equivalente, que es una forma de indicar el potencial de calentamiento atmosférico de un GEI en comparación con el CO₂. En este sentido, cada GEI tiene un potencial diferente de calentamiento, así como una persistencia diferente en la atmósfera. Por ejemplo, una unidad de gas con una equivalencia de CO₂ de 21, quiere decir que tiene un efecto de calentamiento similar a producido por una emisión de 21 unidades de CO₂ en 100 años.

En lo que se refiere específicamente a las estimaciones de emisiones de GEI, tanto para el total de España como para su desagregación por comunidades autónomas, se utilizan diferentes fuentes de información por sectores disponibles y una metodología internacionalmente acordada, recogida en las Guías del Grupo Intergubernamental de Cambio Climático y complementariamente en las Guías de la Agencia Europea del Medio Ambiente (EMEP-CORINAIR) de estimación de emisiones por tipo de gas de cada sector de actividad económica.



Los resultados del SEI se publican por la Secretaría de Estado de Medio Ambiente, a través de la Dirección General de Calidad y Evaluación Ambiental y Medio Natural, y pueden descargarse en: <http://www.magrama.gob.es/es/calidad-y-evaluacion-ambiental/temas/sistema-espanol-de-inventario-sei/>

A continuación se presentan gráficamente los resultados del inventario a nivel de comunidad autónoma para el periodo 2000-2012.

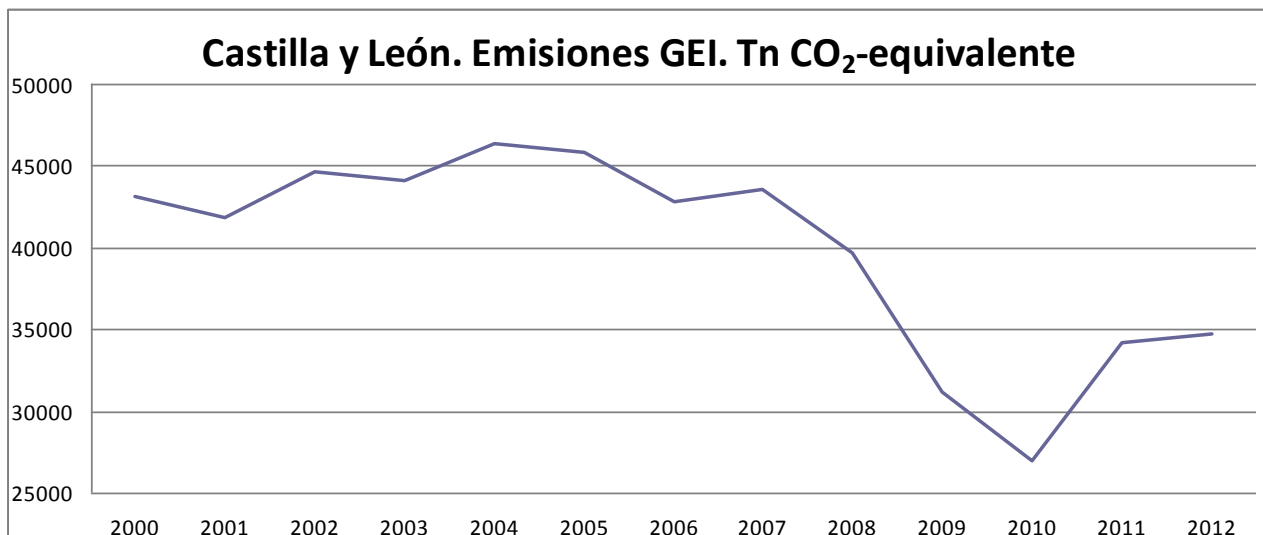

Fuente: Inventario español - serie 1990-2012 Sistema Español de Inventario y Proyecciones de Emisiones de Contaminantes a la Atmósfera

2.4. Suelos

Superficie afectada por la Erosión (%) INES (2002-2013)	Castilla y León (*)
Con procesos erosivos "Moderados" (de 0 a 10t/ha año)	88,3
Con procesos erosivos "Medios" (de 10 a 25t/ha año)	8,2
Con procesos erosivos "Altos" (más 25t/ha año)	3,4
Pérdidas medias anuales (T/ha)	5

Tabla 2.4.1 Fuente: MAGRAMA, Perfil Ambiental de España, 2012. Inventario Nacional de Erosión de Suelos. * Datos nacionales no disponibles debido a que el INES (Inventario Nacional de Erosión de Suelos) no se ha iniciado todavía en algunas Comunidades Autónomas. En Castilla y León, los porcentajes de superficie afectada por erosión exceptúan a la provincia de Soria.

Distribución de usos de suelo 2012	Castilla y León	Variación 2011-2012 (%)	España	C y L/ España
Tierras de cultivo	37,4	0,5	34,7	20,1
Prados y pastizales	25,2	-0,5	18,6	25,2
Terreno forestal	31	2,7	37,8	15,2
Otras superficies	6,4	-11,9	8,9	13,4

Tabla 2.4.2 Fuente: MAGRAMA. Anuario de Estadística 2013. Distribución general del suelo según usos y aprovechamientos del suelo.



2.5. Figuras de Protección Ambiental

Red Natura 2000 2013	Castilla y León	España	Castilla y León/ España (%)
Medio terrestre (hectáreas)	2.461.198	13.778.252	17,9
Medio marino (hectáreas)	0	1.028.090	0
TOTAL (hectáreas)	2.461.198	14.806.342	16,6

Tabla 2.5.1 Fuente: Ministerio de Agricultura, Alimentación y Medio Ambiente. Anuario de Estadística 2013.

Espacios Naturales Protegidos 2014	Castilla y León	España	Castilla y León/ España (%)
Superficie protegida (hectáreas)	717.091	6.817.152	10,5
Nº de espacios naturales protegidos	27	1.551	1,7

Tabla 2.5.2. Fuente: Ministerio de Agricultura, Alimentación y Medio Ambiente. Banco de Datos de la Naturaleza. Datos actualizados a Diciembre 2014.

Parques Nacionales 2013	Superficie (ha)		Visitas anuales		
	Superficie parque	Parque / RPN	Visitas anuales	Parque / RPN	Variación 2012-2013 (%)
Picos de Europa *	64.660	17,0	1.545.830	15,1	-1
Sierra de Guadarrama**	33.960	8,9	11.170	0,1	-
Total	98.620	25,9	1.557.000	15	-

Tabla 2.5.3. Fuente: (INE. Anuario estadístico de España 2015).

* Datos totales del PN de Picos de Europa, compartido por Asturias, Cantabria y Castilla y León.

** Datos totales del PN Sierra de Guadarrama, compartido por Madrid y Castilla y León.

El Parque Nacional de Guadarrama fue declarado Parque Nacional mediante la Ley 7/2013, de 25 de junio.

Espacios protegidos	Especies destacadas
Parque Nacional de Picos de Europa	Flora: haya, pino silvestre, avellano, acebo, orquídeas. Fauna: urogallo cantábrico, quebrantahuesos, perdiz pardilla, acentor, lobo ibérico, oso pardo.
Parque Natural de las Hoces del Duratón	Flora: Sabina, aulaga, alisos, sauces, olmos, lirios, narcisos, ranúnculos. Fauna: Halcón peregrino, buitre leonado, alimoche, nutria.
Parque Natural Lago de Sanabria y alrededores	Flora: Rebollo, avellanos, abedules y fresnos. Fauna: Lobo.
Parque Natural Cañón de Río Lobos	Flora: tomillo real, álamos, chopos, nenúfares. Fauna: águila real, águila perdicera, búho real, tejón, gato montés y nutria.

Tabla 2.5.4. Fuente: Ministerio de Agricultura, Alimentación y Medio Ambiente



2.6. Sector Forestal

Sector forestal 2013		Castilla y León	España	Castilla y León/ España
Estructura (hectáreas) (1)	Superficie Arbolada	2.944.984	18.392.441	16,01%
	Superficie Desarbolada	1.870.373	9.345.564	20,01%
	Superficie Forestal Total	4.815.357	27.738.005	17,36%
Aprovechamiento (m3) (2)	Fronosas	1.436.285	12.794.168	11,23%
	Coníferas	0	1.325.081	0,00%
	Total	1.436.285	14.119.249	10,17%

Tabla 2.6.1 Fuente: MAGRAMA (1) Informes anuales del Inventario Español del Patrimonio Natural y la Biodiversidad (2) Anuario de Estadística Forestal 2012.

Nº de incendios forestales	Castilla y León	Variación 2014-2015 (%)	España	Castilla y León/ España (%)
Conatos	514	11,5	3.358	15,3
Incendios	286	20,2	1.609	17,8
TOTAL	800	14,5	4.967	16,1
Superficie forestal afectada por incendios (hectáreas)	Castilla y León	Variación 2014-2015 (%)	España	Castilla y León/ España (%)
Superficie Forestal Leñosa	2.587,01	58,8	12.698,48	20,4
Superficie Forestal Herbácea	332,57	24,9	2.074,21	16
TOTAL	2.919,58	54	14.772,69	19,8

Tabla 2.6.2 Fuente: Dirección General de Desarrollo Rural y Política Forestal. Incendios forestales del 1 de enero al 30 de junio de 2015. Datos provisionales.

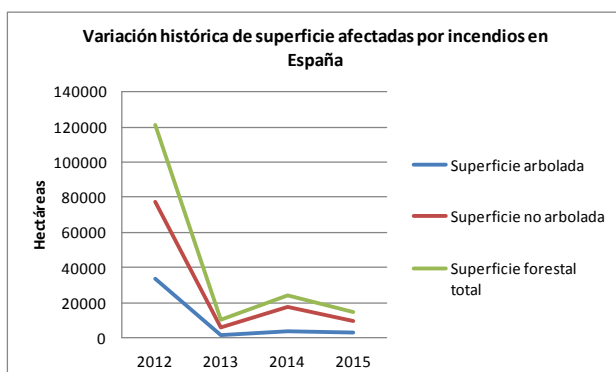
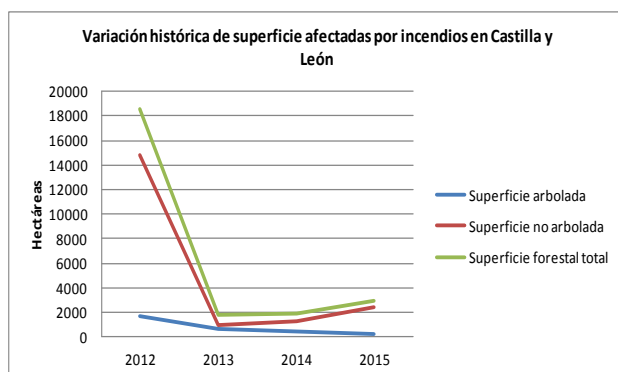
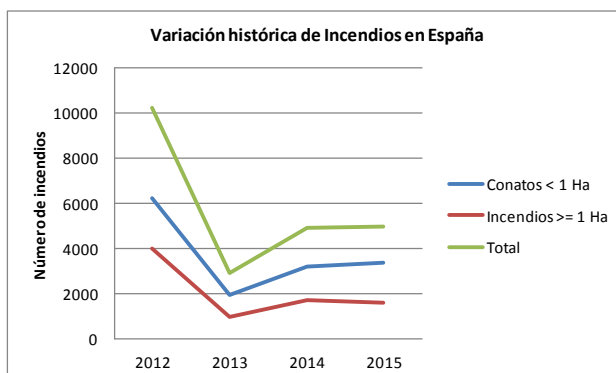
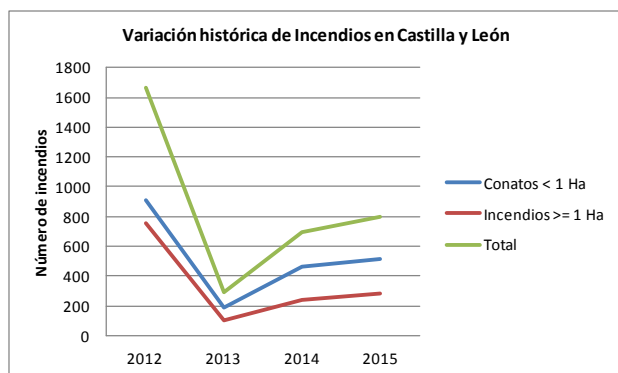

Fuente: MAGRAMA. Dirección General de Desarrollo Rural y Política Forestal.



2.7. Residuos

Residuos Urbanos generados por Habitante (kg/hab) 2012	Castilla y León	Variación 2011-2012 (%)	España
Residuos mezclados	377,5	-5,7	396,5
Recogida selectiva de vidrio	16,5	-1,2	15,9
Recogida selectiva de papel y cartón	19,9	-11,2	23,5
Recogida selectiva de envases	8,4	0	13,9

Tabla 2.7.1 Fuente: INE. Encuesta sobre la Recogida y el Tratamiento de Residuos. Año 2012

Residuos urbanos tratados según tipo de instalación (Tn) 2012	Castilla y León	Variación 2011-2012 (%)	España	Castilla y León/ España (%)
Instalaciones de clasificación de envases	20.915	-0,3	641.265	3,3
Instalaciones de triaje	0	0	971.743	0
instalaciones de compostaje	0	0	772.607	0
Instalaciones de triaje y compostaje	363.321	-81	7.245.479	5
Instalaciones de triaje, biometanización y compostaje	561.111	-42,1	3.056.502	18,4
Instalaciones de incineración	0	0	2.038.543	0
Vertederos	709.821	-7	13.599.331	5,2
TOTAL	1.655.168	-33,8	28.325.470	5,8

Tabla 2.7.2 Fuente: MAGRAMA. Anuario de Estadística 2013. Estadísticas de residuos.



3. INVERSIONES Y TRANSFERENCIAS DEL DEPARTAMENTO

Los gastos del Ministerio en las distintas CC.AA. se dividen en los siguientes Capítulos de gasto:

Inversiones Reales. Gastos realizados directamente por el Ministerio, sus Organismos Autónomos y Agencias, destinados a la creación o adquisición de bienes de capital, así como los destinados a la adquisición de bienes de naturaleza inventariable necesarios para el funcionamiento operativo de los servicios y aquellos otros gastos de naturaleza inmaterial que tengan carácter amortizable. Corresponde principalmente al capítulo VI de los PGE.

Transferencias Corrientes: Pagos, condicionados o no, efectuados por el Ministerio, sus Organismos Autónomos y Otros Organismos Públicos, a las CCAA, sin contrapartida directa por parte de éstas, las cuales destinan estos fondos a financiar operaciones corrientes. Corresponde principalmente al capítulo IV de los PGE. Dentro de este Capítulo se incluyen las transferencias a las CC.AA. de las subvenciones a la producción agraria con aportación del FEAGA.

Transferencias de Capital: Pagos, condicionados o no, efectuados sin contrapartida directa a las Comunidades Autónomas, las cuales destinan estos fondos a financiar operaciones de capital. Corresponde principalmente al capítulo VII de los PGE.

Por otra parte, los gastos en Inversiones Reales, Transferencias Corrientes y Transferencias de Capital se distinguen, según los criterios utilizados por este Departamento en:

Gastos en CC.AA. Gastos del Ministerio en cada una de las diferentes CC.AA.

Varias CC.AA. Gastos del Ministerio que han ido destinados a varias CC.AA, y no a una C. Autónoma determinada.

No regionalizables: Gastos que no están vinculados a ninguna C Autónoma ni al extranjero derivados de políticas nacionales.

Extranjero: Gastos del Ministerio destinados al extranjero.

Para más información visitar el siguiente enlace: [Inversiones por Comunidades Autónomas](#)

Presupuestos de Gastos del Departamento (En millones de €)

Tipo gasto	2012			2013			2014		
	España	Castilla y León	% C. y L./ España	España	Castilla y León	% C. y L./ España	España	Castilla y León	% C. y L./ España
Inv. Reales	1.020,7	-	-	1.005,2	-	-	990,1	-	-
<i>Gastos en CC.AA.</i>	<i>750,9</i>	<i>76,5</i>	<i>10,2</i>	<i>681,9</i>	<i>86,9</i>	<i>12,7</i>	<i>801,5</i>	<i>100,4</i>	<i>12,5</i>
<i>Varias CC.AA.</i>	<i>77,3</i>	-	-	<i>102,9</i>	-	-	<i>79,2</i>	-	-
<i>Extranjero</i>	<i>1,3</i>	-	-	<i>1,5</i>	-	-	<i>0,7</i>	-	-
<i>No regionalizable</i>	<i>191,2</i>	-	-	<i>219,0</i>	-	-	<i>108,8</i>	-	-
T. Corrientes	6.604,5	-	-	6.423,9	-	-	5.920,7	-	-
<i>Gastos en CC.AA.</i>	<i>5.980,0</i>	<i>609,9</i>	<i>10,2</i>	<i>5.887,2</i>	<i>1.292,9</i>	<i>22,0</i>	<i>5.584,8</i>	<i>887,1</i>	<i>15,9</i>
<i>Varias CC.AA.</i>	<i>288,1</i>	-	-	<i>240,6</i>	-	-	<i>201,0</i>	-	-
<i>Extranjero</i>	<i>8,3</i>	-	-	<i>9,6</i>	-	-	<i>10,9</i>	-	-
<i>No regionalizable</i>	<i>328,1</i>	-	-	<i>286,5</i>	-	-	<i>124,0</i>	-	-
T. Capital	1.327,3	-	-	1.200,0	-	-	1.304,5	-	-
<i>Gastos en CC.AA.</i>	<i>1.282,6</i>	<i>145,8</i>	<i>11,4</i>	<i>1.149,6</i>	<i>143,6</i>	<i>12,5</i>	<i>1.255,9</i>	<i>108,9</i>	<i>8,7</i>
<i>Varias CC.AA.</i>	<i>10,2</i>	-	-	<i>4,5</i>	-	-	<i>1,9</i>	-	-
<i>Extranjero</i>	<i>21,6</i>	-	-	<i>20,1</i>	-	-	<i>19,5</i>	-	-
<i>No regionalizable</i>	<i>12,9</i>	-	-	<i>25,8</i>	-	-	<i>27,1</i>	-	-
TOTAL GENERAL	8.952,5	-	-	8.629,1	-	-	8.215,3	-	-
Total gastos CCAA	8.013,4	832,2	10,4	7.718,7	1.523,4	19,7	7.642,2	1096,4	14,3
Total varias CCAA	375,7	-	-	348,0	-	-	282,1	-	-
Total extranjero	31,2	-	-	31,1	-	-	31,0	-	-
Total no regional.	532,2	-	-	531,2	-	-	259,9	-	-

Tabla 3.1 Fuente: MAGRAMA, Oficina Presupuestaria Estado, Organismos Autónomos y Agencias Estatales (Datos a diciembre de 2014)
Nota: - Dato que no se puede determinar



Gastos del Ministerio en Castilla y León

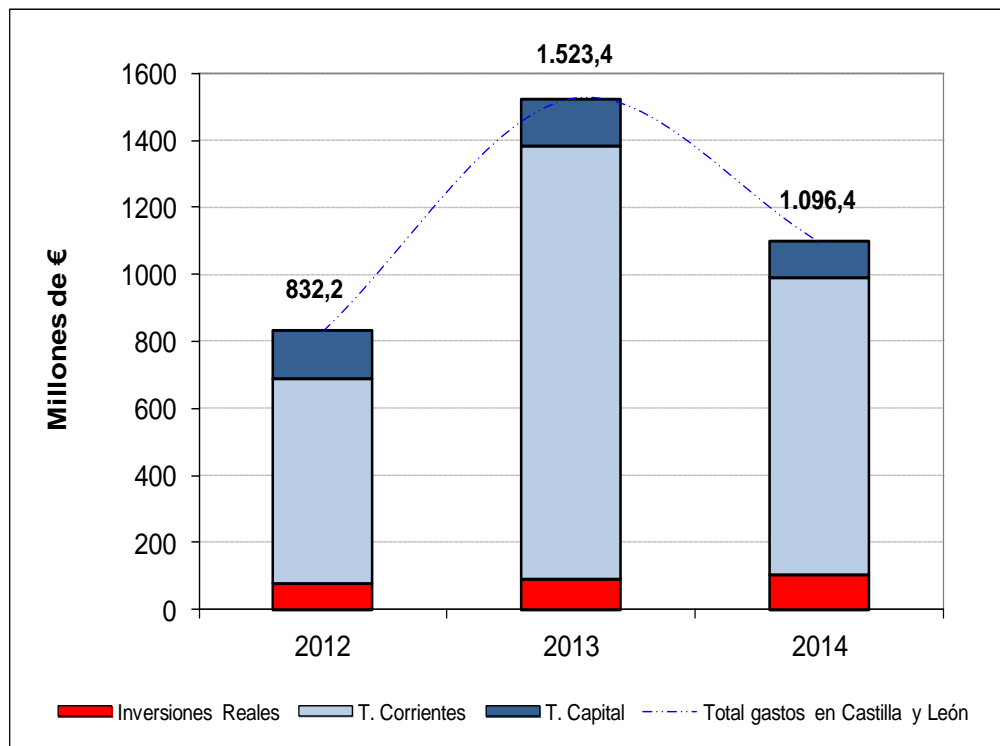

Fuente: MAGRAMA, Oficina Presupuestaria

Nota: No se incluyen los gastos destinados a varias CC.AA. que no se pueden determinar para Castilla y León, así como los gastos no regionalizables.



4. INFORME DE COYUNTURA

4.1. Producciones agrarias

	Producciones (miles de toneladas)					
	Total Nacional			Castilla y León		
	2012(d)	2013(p)	2014(a)	2012(d)	2013(p)	2014(a)
Maíz	4.264,9	4.925,7	4.692,0	1.090,2	1.291,5	1.255,0
Cebada total	5.956,3	10.005,0	6.933,5	2.232,4	3.497,3	2.257,0
Patata	2.200,8	2.199,6	2.450,9	841,1	873,9	956,7
Remolacha	2.912,2	2.135,6	2.858,4	2.552,0	1.843,9	2.498,4
Girasol	642,0	1.029,3	981,4	259,9	367,9	297,0
Vino y mosto *	35.596,2	53.549,8	44.364,5	1.712,8	2.077,5	2.190,1

Tabla 4.1.1 Fuente: MAGRAMA, SG de Estadística, Avances de superficies y producciones de cultivos; (d) definitivo; (p) provisional; (a) avance. * en miles de hl

Sacrificios de ganado		Castilla y León			España			% C. y León/España 2014
		enero/dic. 2013	enero/dic. 2014	%Var (2014/2013)	enero/dic. 2013	enero/dic. 2014	% Var (2014/2013)	
bovino	nº cabezas	419.173	405.194	-3,3	2.222.003	2.180.607	-1,9	18,6
	peso	108.029	106.766	-1,2	580.840	577.264	-0,6	18,5
ovino	nº cabezas	3.369.978	3.037.164	-9,9	10.312.037	9.742.861	-5,5	31,2
	peso	30.147	27.007	-10,4	118.261	112.463	-4,9	24,0
caprino	nº cabezas	101.171	77.504	-23,4	1.213.751	1.175.286	-3,2	6,6
	peso	693	559	-19,3	8.939	8.554	-4,3	6,5
porcino	nº cabezas	5.311.462	5.885.015	10,8	41.418.466	43.141.902	4,2	13,6
	peso	441.524	502.912	13,9	3.431.219	3.598.298	4,9	14,0

Tabla 4.1.2 Fuente: MAGRAMA, SG de Estadística, Encuesta de Sacrificios de Ganado. Peso: Toneladas

Producción de leche, toneladas (ajustadas por Materia Grasa)		
	Campaña 2013/14 (Abril 2013/Marzo 2014)	Campaña 2014/15 (Abril 2014/Marzo 2015)
Castilla y León	814.789,3	828.309,6
España	6.237.617,7	6.539.480,4
C. León/España (%)	13,1	12,7

Tabla 4.1.3 Fuente: FEGA, Información Mensual del Régimen de Tasa Láctea. Actualizado a marzo 2015. Los datos de ambas columnas se refieren a cifras totales de campañas cerradas.



4.2. Precios agrarios

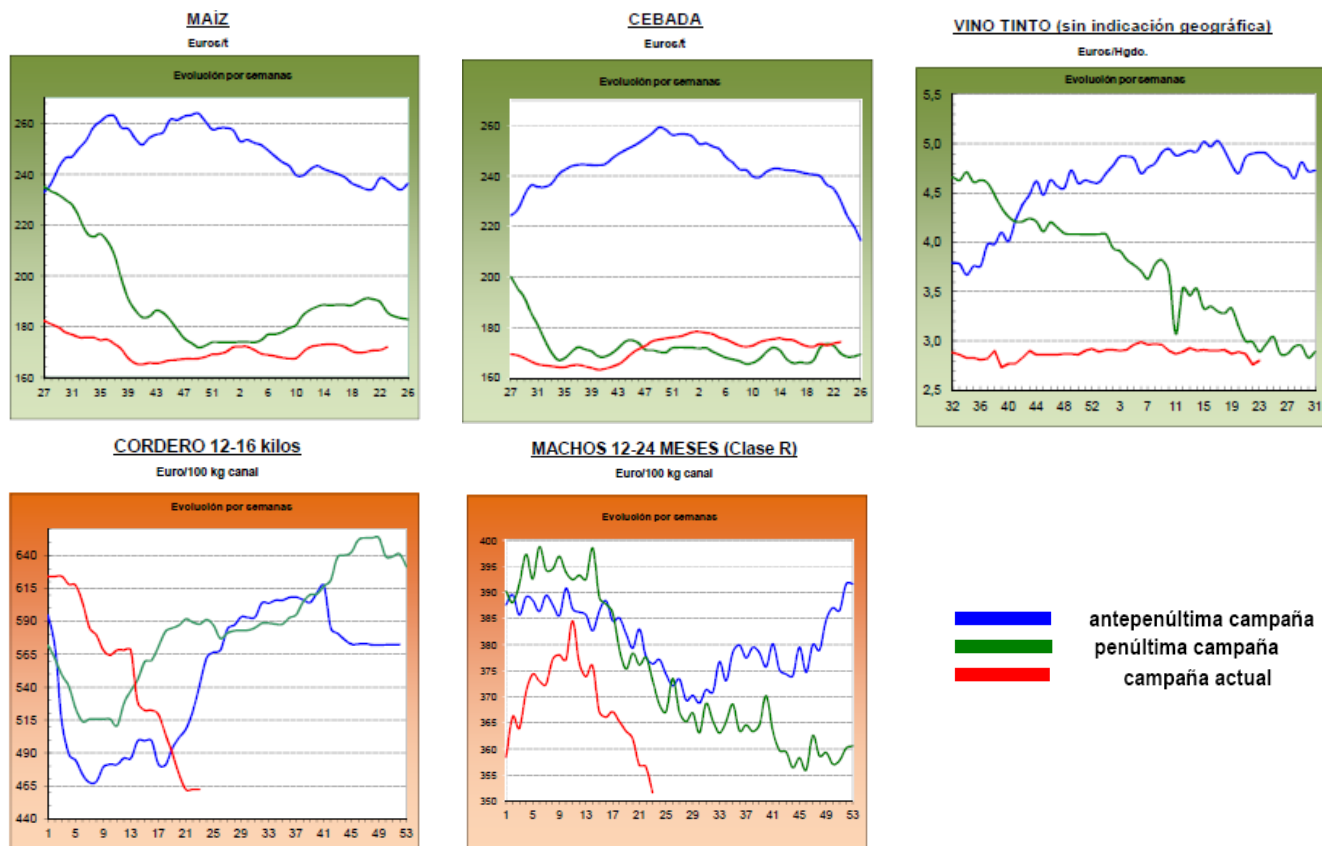

Fuente: MAGRAMA. Informe de precios coyunturales. Actualización de datos a 17 de junio de 2015.

LECHE: Precios medios ponderados percibidos por los ganaderos en el período de tasa (1 abril a 30 marzo)

	Precio medio (€/litro)			% Variación	
	2012-2013	2013-2014	2014-2015	2013/2012	2014/2013
Castilla y León	0,326	0,370	0,347	13,5	-6,2
España	0,320	0,368	0,347	15,0	-5,7
% var. Castilla y León / España	1,9	0,5	0,0		

Tabla 4.2.1 Fuente: SG Sectores Especiales. FEAGA. Actualizado a marzo 2015 (fin del periodo y final de la aplicación de la Tasa Láctea en España)

	Precios Medios de la Tierra		
	euros / ha		Var.(%) 13/12
	2012	2013	
Castilla y León	4.944	5.023	1,6%
España	9.705	9.633	-0,7%

Tabla 4.2.2. Fuente. Encuesta de Precios de la Tierra. S.G. de Estadística.



4.3. Empleo

Encuesta de Población Activa (miles de personas; Tasa paro: % parados/activos)								
Castilla y León	Economía				Agricultura			
	Activos	Ocupados	Parados	Tasa Paro (%)	Activos	Ocupados	*Parados	*Tasa Paro (%)
2013TI	1.174,3	907,5	266,8	22,7	76,7	65,0	11,7	15,3
2013TII	1.170,9	921,0	249,9	21,3	73,0	63,6	9,4	12,9
2013TIII	1.173,4	928,0	245,4	20,9	76,5	69,2	7,3	9,5
2013TIV	1.165,7	909,0	256,7	22,0	78,5	65,9	12,6	16,1
2014TI	1.158,9	901,5	257,4	22,2	71,6	61,5	10,1	14,1
2014TII	1.164,7	918,1	246,6	21,2	72,9	62,9	10,0	13,7
2014TIII	1.165,2	939,2	226,0	19,4	76,1	68,3	7,8	10,2
2014TIV	1.155,3	921,0	234,3	20,3	74,5	65,7	8,8	11,8
2015TI	1.147,0	913,3	233,7	20,4	69,2	61,3	7,9	11,4

ESPAÑA

2015TI	22.899,4	17.454,8	5.444,6	23,8	998,5	717,4	281,1	28,2
--------	----------	----------	---------	------	-------	-------	-------	------

% Castilla y León / España

2015TI	5,0	5,2	4,3		6,9	8,5	2,8	
--------	-----	-----	-----	--	-----	-----	-----	--

Fuente: Encuesta de Población Activa, INE

*Nota: La cifra de parados en agricultura solamente contabiliza aquellos que llevan 12 meses o menos sin empleo. La tasa de paro en agricultura no tiene en cuenta aquellos parados del sector agrario que llevan más de 12 meses sin empleo.

4.4. Actuaciones de Financiación dirigidas al Sector Agrario (año 2014)

- A través de las distintas líneas de intermediación del ICO, el sector agrario e industrial alimentario en España obtuvo el siguiente volumen de préstamos, desglosado según el tipo de actividad (ver descripción de los códigos CNAE):

TOTAL NACIONAL. Importe de los créditos ICO 2014 (euros)					
TIPO DE ACTIVIDAD	EMPRESAS Y EMPRENDEDORES	INTERNACIONAL	GARANTÍA SGR/SAECA	EXPORTADORES	TOTAL
CNAE 01	857.298.393	4.757.118	4.514.120	150.660.391	1.017.230.022
CNAE 02	11.083.623	-	97.000	1.893.864	13.074.487
CNAE 03	75.158.128	2.459.621	244.320	20.055.803	97.917.871
CNAE 10	839.773.158	19.774.121	2.267.666	562.488.885	1.424.303.831
CNAE 11	206.385.220	400.918	1.295.019	147.224.329	355.305.486
CNAE 46.2	173.775.721	79.140	321.500	70.864.993	245.041.354
CNAE 46.3	674.252.965	13.529.626	1.871.460	483.300.762	1.172.954.813
TOTAL PRÉSTAMOS 2014	2.837.727.208	41.000.544	10.611.085	1.436.489.027	4.325.827.865
TOTAL PRÉSTAMOS 2013	2.158.662.188	14.947.867	7.716.700	357.315.509	2.538.642.264
% Δ 2014 sobre 2013	31,5%	174,3%	37,5%	302,0%	70,4%

Fuente: ICO. Actualizado a 31 de diciembre de 2014

Descripción del tipo de actividad

CNAE 01: Agricultura, Ganadería y Actividades relacionadas

CNAE 02: Silvicultura y explotación forestal

CNAE 03: Pesca y acuicultura

CNAE 10: Industria alimentaria

CNAE 11: Fabricación de bebidas

CNAE 46.2: Comercio al por mayor de materias primas agrarias y de animales vivos

CNAE 46.3: Comercio al por mayor de productos alimenticios, bebidas y tabaco



El grado de participación de esta Comunidad Autónoma en las líneas de financiación del ICO es el siguiente:

CASTILLA Y LEÓN. Importe de los créditos ICO 2014 (euros)					
TIPO DE ACTIVIDAD	EMPRESAS Y EMPRENDEDORES	INTERNACIONAL	GARANTÍA SGR/SAECA	EXPORTADORES	TOTAL
CNAE 01	97.447.800	227.000	596.000	3.858.193	102.128.993
CNAE 02	1.950.831	-	-	356.864	2.307.695
CNAE 03	245.000	-	-	296.314	541.314
CNAE 10	86.787.775	250.000	-	25.823.051	112.860.827
CNAE 11	14.959.363	15.000	-	4.873.253	19.847.616
CNAE 46.2	41.789.024	-	-	4.286.835	46.075.859
CNAE 46.3	32.755.832	-	-	7.388.426	40.144.258
TOTAL PRÉSTAMOS 2014	275.935.625	492.000	596.000	46.882.936	323.906.561
TOTAL PRÉSTAMOS 2013	186.075.084	-	395.000	13.210.480	199.680.564
% Δ 2014 sobre 2013	48,3%	-	50,9%	254,9%	62,2%
% 2014 sobre TOTAL Nacional	9,7%	1,2%	5,6%	3,3%	7,5%

➤ El apoyo financiero del Ministerio al sector agrario en 2014 se ha realizado a través de las siguientes actuaciones:

- Orden AAA/637/2014, (BOE de 21 de abril), por la que se establecen las bases reguladoras y la convocatoria de medidas de apoyo para facilitar el acceso a la financiación de las explotaciones agrícolas. Dicha Orden contempla el apoyo a este sector a través de una subvención estatal destinada a sufragar el coste de los avales concedidos por la Sociedad Anónima Estatal de Caución Agraria (SAECA), necesarios para la obtención de préstamos en entidades financieras. Catorce Comunidades Autónomas participaron de la misma, entre ellas Castilla y León:
 - En Castilla y León se formalizaron 922 operaciones por valor de 20.753.220 euros, con un importe medio por crédito de 22.509 euros. Respecto al total nacional, la concesión de estos créditos, representan en Castilla y León el 40,9% en importe y el 40,2% del total de beneficiarios.
- Orden AAA/1446/2014 (BOE de 1 de agosto), por la que se establecen las bases reguladoras y convocatoria de medidas de apoyo para facilitar el acceso a la financiación de las explotaciones agrarias afectadas por la sequía; contempla 2 tipos de apoyo al sector agrario:
 - Subvenciones para la financiación de una carencia, de un año de duración, en la amortización de los préstamos suscritos al amparo del Real Decreto 613/2001, de 8 de junio y del Real Decreto 204/1996, de 9 de febrero: Castilla y León no está incluida en el ámbito territorial de aplicación de esta medida.
 - Subvenciones en forma de bonificación del coste de los avales a nuevos préstamos, para titulares de explotaciones ganaderas afectadas por la sequía de 2014: Castilla y León registra 52 operaciones por un importe global de 991.800 euros, siendo el importe medio del crédito de 19.073 euros. Respecto al total nacional, Castilla y León representa el 26,9% del importe y el 28,9% de los beneficiarios.



4.5. Reservas de agua

Reservas de agua embalsada (hm3) (21-07-2015)	Castilla y León	España	Castilla y León/ España (%)
Volumen total embalsado	6.090	37.257	16,3
% sobre la capacidad total	73,3	66,6	-
Misma Semana (2014)	80,2	74,9	15,9
Misma Semana (Media 10 Años)	70,8	62,5	16,8

Tabla 4.5.1 Fuente: Boletín hidrológico semanal del MAGRAMA.

4.6. Calidad del aire

Los datos horarios y diarios de las distintas estaciones pueden descargarse en:
<http://www.jcyl.es/web/jcyl/MedioAmbiente/es/Plantilla66y33/1197248725867/ / />

4.7. Incendios Forestales

Incendios forestales	2009	2010	2011	2012	2013	2014	2015*	MEDIA
ESPAÑA	(01-01 a 30-06)	(01-01 a 30-06)	(01-01 a 30-06)	(01-01 a 30-06)	(01-01 a 30-06)	(01-01 a 30-06)	(01-01 a 30-06)	(01-01 a 30-06)
CONATOS (<1 ha)	4.873	2.932	4.288	6.223	1.944	3.634	3.358	4.301
INCENDIOS (>=1 ha)	3.836	2.199	2.592	4.001	953	2.109	1.609	2.800
TOTAL SINIESTROS	8.709	5.131	6.880	10.224	2.897	5.743	4.967	7.101
VEGETACION LEÑOSA (ha)	37.837,28	18.409,65	29.834,01	111.006,3	7.984,44	26.329,85	12.461,6	34.184,25
VEGETACION HERBACEA (ha)	4.856,59	2.521,38	4.889,01	9.891,71	2.090,58	4.631,93	2.074,21	4.387,89
SUP. FORESTAL (ha)	42.693,87	20.931,03	34.723,02	120.898,1	10.075,02	30.961,78	14.535,81	38.572,15

Tabla 4.7.1. MAGRAMA. Dirección General de Desarrollo Rural y Política Forestal. *Datos provisionales a 30 de junio de 2015