



GOBIERNO
DE ESPAÑA

MINISTERIO
DE AGRICULTURA, ALIMENTACIÓN
Y MEDIO AMBIENTE

Dossier Territorial

Comunidad Autónoma de País Vasco

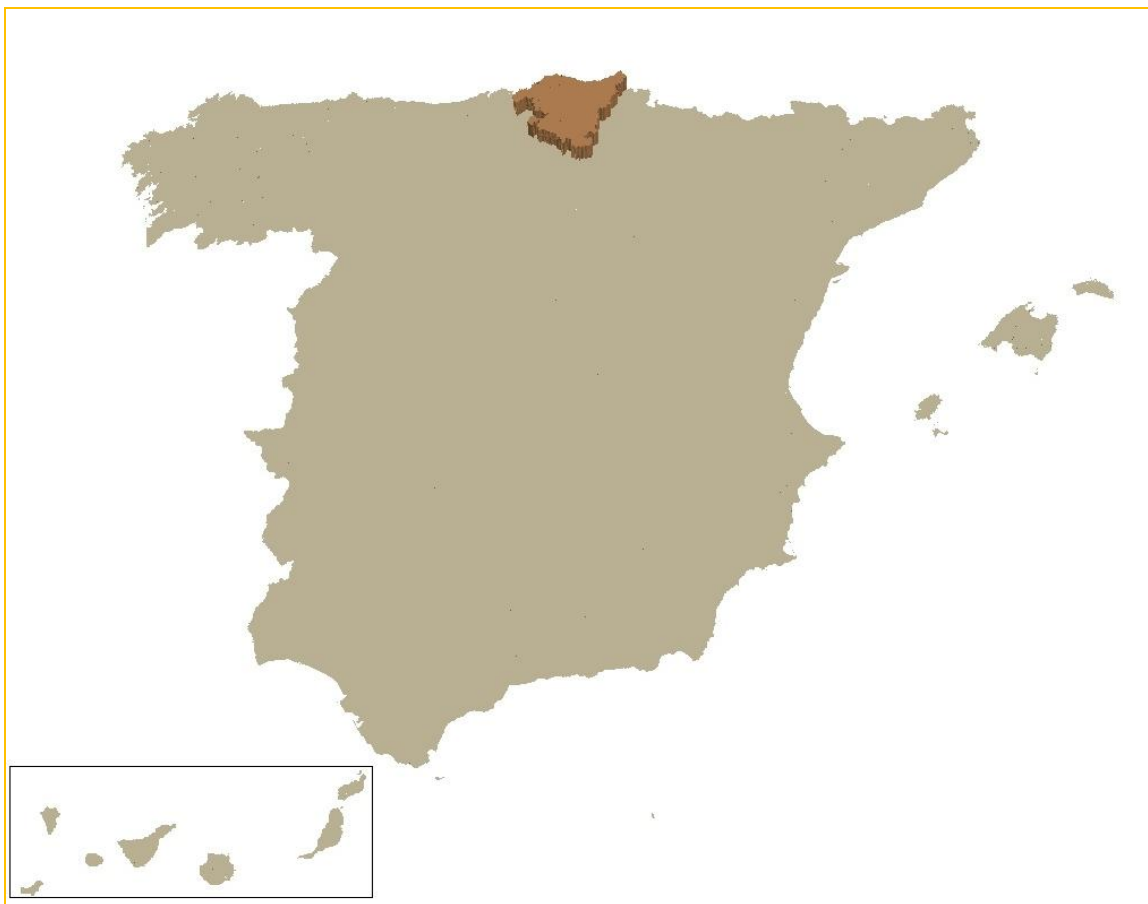

Enero 2016

Subdirección General de Análisis, Prospectiva y
Coordinación



MINISTERIO DE
AGRICULTURA, ALIMENTACIÓN
Y MEDIO AMBIENTE,

SUBSECRETARÍA

SUBDIRECCION GENERAL DE ANÁLISIS,
PROSPECTIVA Y COORDINACIÓN



Aviso Legal: los contenidos de esta publicación podrán ser reutilizados, citando la fuente y la fecha, en su caso, de la última actualización



MINISTERIO DE AGRICULTURA, ALIMENTACIÓN Y MEDIO AMBIENTE

Edita:

© Ministerio de Agricultura, Alimentación y Medio Ambiente
Secretaría General Técnica
Centro de Publicaciones

Catálogo de Publicaciones de la Administración General del Estado:
<http://publicacionesoficiales.boe.es/>

NIPO: 280-15-031-4



DOSSIER PAÍS VASCO Enero 2016

INDICE

1. INDICADORES ESTRUCTURALES AGRARIOS, PESQUEROS Y ALIMENTARIOS	4
1.1. Principales Indicadores de la Economía y del Sector Agroalimentario	4
1.2. Principales Datos Estructurales de las Explotaciones Agrarias	6
1.3. Ayudas de la Política Agrícola Común y de la Política Pesquera Común	7
1.4. Datos del Seguro Agrario	8
1.5. Fiscalidad Agraria	8
1.6. Turismo Rural	9
1.7. Sector Pesquero	9
1.8. Industria Alimentaria	10
1.9. Comercio Exterior	11
2. INDICADORES AMBIENTALES	13
2.1. Agua.....	13
2.2. Energía	13
2.3. Calidad del Aire y Evaluación Ambiental	14
2.4. Suelos	15
2.5. Figuras de Protección Ambiental.....	15
2.6. Sector Forestal e Incendios	16
2.7. Residuos	17
3. INVERSIONES Y TRANSFERENCIAS DEL DEPARTAMENTO	18
4. INFORME DE COYUNTURA	20
4.1. Producciones agrarias	20
4.2. Precios agrarios	21
4.3. Empleo.....	21
4.4. Actuaciones de Financiación dirigidas al Sector Agrario (año 2014)	22
4.5. Reservas de agua.....	23
4.6. Calidad del aire	23



1. INDICADORES ESTRUCTURALES AGRARIOS, PESQUEROS Y ALIMENTARIOS

1.1. Principales Indicadores de la Economía y del Sector Agroalimentario

Territorio y población en el medio rural 2015			
Total	País Vasco	España	% s/ España
Superficie (km ²)	7.084	504.755	1,4%
Población (habitantes)	2.189.257	46.624.382	4,7%
Densidad (hab./km ²)	309,0	92,4	
Medio Rural	País Vasco	España	% s/ España
Superficie (km ²)	4.421	426.482	1,0%
Población (habitantes)	120.519	7.961.407	1,5%
Densidad (hab./km ²)	27,3	18,7	
% Medio Rural / Total	País Vasco	España	
Superficie (km ²)	62,4%	84,5%	
Población (habitantes)	5,5%	17,1%	

Tabla 1.1.1 Fuente: INE. Padrón municipal 2015, datos actualizados a 1 de enero de 2016. Datos de Medio Rural: Padrón Municipal de Habitantes. Clasificación según Ley 45/2007 de Desarrollo Sostenible del Medio Rural. Nota: El medio rural es aquel formado por los municipios menores de 30.000 habitantes y densidad menor de 100 hab/km².

Cuentas Económicas Regionales	PAÍS VASCO					ESPAÑA			
	2012 (P)	2013 (P)	2014 (A)	Var. (%) 14/13 (4)	% s/ Total España 2014	2012 (P)	2013 (P)	2014 (A)	Var. (%) 14/13 (4)
PIB (millones €)	63.727	62.517	63.394	1,4%	6,1%	1.042.872	1.031.272	1.041.160	1,0%
PIB/Capita (€)	29.233	28.798	29.277	1,7%	130,6%	22.300	22.134	22.412	1,3%
VAB (millones €)	AGSyP ⁽¹⁾					23.817	26.560	23.903	-10,0%
Participación (%) en el PIB ⁽³⁾	AGSyP					2,3	2,6	2,3	-0,3
	Industria ⁽²⁾					15,8	15,6	15,5	-0,1
	Construcción					5,8	5,1	4,9	-0,2
	Servicios					67,9	68,0	68,4	0,4

Tabla 1.1.2 Fuente: Contabilidad Regional de España, Base 2010, INE. Datos del PIB actualizados a 23 de diciembre de 2015; y los datos del VAB a 3 de julio de 2015

NOTAS:

(1) AGSyP: Agricultura, Ganadería, Silvicultura y Pesca

(2) Industria extractiva y manufacturera; suministro de energía y agua, y actividades de saneamiento, gestión de residuos y descontaminación

(3) PIB (100%) = AGSyP + Industria y Otros + Construcción + Servicios + Impuestos netos sobre los productos (8,2% en 2012, 8,7% en 2013 y 8,9% en 2014)

(4) Las diferencias entre dos porcentajes se expresan en términos absolutos (en puntos porcentuales).

(P): Estimación Provisional

(A): Estimación Avance

(1ª E): Primera Estimación



Macromagnitudes Agrarias Cuentas Regionales de la Agricultura Valores corrientes a precios básicos (millones de euros)	PAÍS VASCO	ESPAÑA			%PAÍS VASCO /ESPAÑA	PAÍS VASCO	ESPAÑA
	2013	2013	2014 (Avance)	2015 (1ª Est.)		% respecto total PRA	
A. PRODUCCION RAMA AGRARIA	512,1	44.064,6	42.600,0	43.712,7	1,2%	100,0	100,0
PRODUCCION VEGETAL	297,0	25.895,9	24.521,1	25.932,0	1,1%	58,0	59,3
1 Cereales	37,0	4.421,6	3.320,0	3.351,7	0,8%	7,2	7,7
2 Plantas Industriales ⁽¹⁾	12,0	927,7	882,2	963,7	1,3%	2,3	2,2
3 Plantas Forrajeras	72,7	2.010,5	1.750,2	1.786,3	3,6%	14,2	4,1
4 Hortalizas ⁽²⁾	90,3	7.701,4	7.511,3	8.685,5	1,2%	17,6	19,9
5 Patata	12,5	724,8	421,9	421,5	1,7%	2,4	1,0
6 Frutas ⁽³⁾	23,7	7.487,2	7.032,6	7.906,3	0,3%	4,6	18,1
7 Vino y mosto	47,0	1.419,1	963,5	888,0	3,3%	9,2	2,0
8 Aceite de oliva	0,1	1.080,7	2.501,3	1.804,3	0,0%	0,0	4,1
9 Otros	1,7	122,9	138,1	124,7	1,4%	0,3	0,3
PRODUCCION ANIMAL	176,5	16.457,6	16.325,6	16.079,7	1,1%	34,5	36,8
Carne y Ganado	89,8	12.468,3	11.950,8	12.161,9	0,7%	17,5	27,8
1 Bovino	60,0	2.700,5	2.555,7	2.640,2	2,2%	11,7	6,0
2 Porcino	11,3	6.202,1	5.886,2	5.805,4	0,2%	2,2	13,3
3 Equino	3,3	50,8	48,6	48,3	6,4%	0,6	0,1
4 Ovino y Caprino	9,0	952,4	824,7	1.001,8	0,9%	1,8	2,3
5 Aves	3,8	2.333,2	2.400,0	2.454,7	0,2%	0,7	5,6
6 Otros	2,4	229,1	235,6	211,5	1,0%	0,5	0,5
Productos Animales	86,7	3.989,4	4.374,8	3.917,8	2,2%	16,9	9,0
1 Leche	58,9	2.886,9	3.211,7	2.767,9	2,0%	11,5	6,3
2 Huevos	25,1	898,0	951,9	937,1	2,8%	4,9	2,1
3 Otros	2,7	204,5	211,2	212,8	1,3%	0,5	0,5
PRODUCCION DE SERVICIOS ACT. SECUNDARIAS ⁽⁴⁾	5,4	468,7	496,6	481,4	1,2%	1,1	1,1
	33,2	1.242,3	1.256,7	1.219,6	2,7%	6,5	2,8
						% respecto a total C.I	
B. CONSUMOS INTERMEDIOS	237,4	21.445,3	21.172,3	21.696,7	1,1%	100,0	100,0
1 Semillas y Plantones	7,2	867,1	980,0	971,0	0,8%	3,1	4,5
2 Energía y Lubricantes	16,4	1.978,5	2.007,0	1.944,1	0,8%	6,9	9,0
3 Fertilizantes y Enmiendas	19,0	1.952,1	2.030,4	1.969,3	1,0%	8,0	9,1
4 Productos Fitosanitarios	9,1	857,4	951,5	951,6	1,1%	3,8	4,4
5 Gastos Veterinarios	8,0	545,0	557,5	581,4	1,5%	3,4	2,7
6 Piensos	139,8	10.733,3	10.117,5	10.853,6	1,3%	58,9	50,0
7 Mantenimiento de material	22,0	1.533,6	1.525,4	1.516,8	1,4%	9,3	7,0
8 Mantenimiento de edificios	5,1	515,4	518,9	516,5	1,0%	2,1	2,4
9 Servicios Agrícolas	5,4	468,7	496,3	481,4	1,2%	2,3	2,2
10 Serv. Interm. Financiera	3,5	305,0	305,0	307,3	1,2%	1,5	1,4
11 Otros Bienes y Servicios	1,8	1.689,2	1.682,8	1.603,7	0,1%	0,8	7,4
						% respecto PRA	
C=(A-B) VALOR AÑADIDO BRUTO	274,8	22.619,4	21.427,7	22.016,0	1,2%	53,7	50,4
						% respecto Renta Agraria	
D. AMORTIZACIONES	68,2	5.021,5	5.178,0	5.194,2	1,4%	26,8	23,4
E. OTRAS SUBVENCIONES	51,7	5.877,8	5.886,9	5.700,5	0,9%	20,3	25,7
F. OTROS IMPUESTOS	4,1	314,2	327,8	351,8	1,3%	1,6	1,6
G = (C-D+E-F) RENTA AGRARIA	254,2	23.161,5	21.808,8	22.170,5	1,1%		

Tabla 1.1.3 Fuente: S.G. Estadística, MAGRAMA.

(1) Incluye: Remolacha, tabaco, algodón, girasol y otras. También se incluyen las leguminosas grano

(2) Incluye: Flores y plantas de vivero

(3) Incluye: Frutas frescas, cítricos, frutas tropicales, uvas y aceitunas

(4) Actividades Agrarias Secundarias No Separables

Los datos correspondientes a España de 2015 se corresponden a la 1ª estimación publicada en diciembre de 2015.



1.2. Principales Datos Estructurales de las Explotaciones Agrarias

Caracterización de las Explotaciones Agrarias		País Vasco	España	P.Vasco / España (%)
Datos Estructurales	nº Explotaciones	15.843	965.002	1,6
	SAU media	11,9	24,7	
	UG	169.619	14.501.209	1,2
	PET (miles euros)	406.610	35.979.146	1,1
	PET (euros) / Explotación	25.665	37.284	
	UTA	13.276	813.551	1,6
	UTA / Explotación	0,8	0,8	
Superficies de Cultivos (ha)	Trigo blando	25.124	1.800.106	1,4
	Remolacha azucarera	2.656	37.224	7,1
	Patatas	1.235	53.613	2,3
	Cultivos forrajeros	705	1.006.357	0,1
	Manzano	2.197	33.728	6,5
	Uva de transformación	13.513	954.659	1,4
Superficie Regadío (ha)	Total	7.961	3.636.519	0,2
	Riego Localizado	1.742	1.792.985	0,1
Cabaña Ganadera (Nº Cabezas)	Vacuno Total	143.677	6.457.074	2,2
	<i>Vacas nodrizas</i>	54.431	2.116.150	2,6
	<i>Vacas de leche</i>	22.032	870.104	2,5
	Porcino	21.315	28.032.667	0,1
	Ovino	272.142	16.882.933	1,6
	Caprino	29.781	2.984.463	1,0
	Gallinas, para huevos	1.248.193	64.990.313	1,9
	Gallinas, para carne	239.437	264.158.375	0,1
	Conejos	112.245	6.174.712	1,8
Apicultura	23.102	2.769.263	0,8	
Nº Explotaciones Ganaderas	Todas las especies	26.678	865.743	3,1
Nº Subexplotaciones ganaderas por especies	Vacuno Total	6.388	152.583	4,2
	Porcino	417	87.031	0,5
	Ovino	4.509	23.562	19,1
	Caprino	3.088	78.268	3,9
	Gallinas, para huevos	73	1.579	4,6
	Gallinas, para carne	83	5.575	1,5
	Conejos	39	3.245	1,2
	Colmenas	1.154	27.896	4,1

Tabla 1.2.1. Fuente datos estructurales: Encuesta sobre la Estructura de las Explotaciones Agrarias, 2013, INE
Fuente Superficies: Encuesta sobre Superficies y Rendimientos de Cultivos (ESYRCE) 2015, SG Estadística, MAGRAMA
Fuente datos ganadería: Informe SITRAN, DG Recursos Agrícolas y Ganaderos, MAGRAMA (Datos actualizados a julio 2015)

SAU: Superficie Agraria Útil (ha) = Conjunto de las tierras labradas y tierras para pastos permanentes

UG: Unidades Ganaderas: se obtienen aplicando un coeficiente a cada especie y tipo, para agregar en una unidad común diferentes especies

UTA: Unidades de Trabajo-Año; 1 UTA equivale al trabajo que realiza una persona a tiempo completo a lo largo de un año

PET (Producción Estándar Total): valor monetario total de la producción correspondiente a la situación media de una determinada región para cada característica agrícola de la explotación

Subexplotación: Dentro de cada explotación REGA se considera que cada una de las especies mantenidas en la misma constituye una subexplotación.



1.3. Ayudas de la Política Agrícola Común y de la Política Pesquera Común

Pagos Fondos UE FEAGA y FEADER Millones de euros	País Vasco	España	P.Vasco / España (%)
FEAGA. Ejercicio 2015(acumulado Mayo)	41,7	5.016,4	0,83
Ayudas Acopladas a Ganadería Bovina	4,1	236,7	1,73
FEADER + Importe Nacional Ejercicio 2014 (16/10/2013 al 15/10/14)	28,1	1.492,5	1,88

Tabla 1.3.1 Fuente: FEAGA Actualización datos Junio 2015

Derechos de Pago Único, 2014	País Vasco	España	P.Vasco / España (%)
Número de beneficiarios	9.839	865.649	1,14
Número de derechos	134.346	17.120.911	0,78
Importe total de los Derechos (Millones €)	35,66	4.473,87	0,80
Valor Medio por Derecho (€)	265,44	261,31	
Valor Medio por Beneficiario (€)	3.625	5.168	

Tabla 1.3.2 Fuente: FEAGA Actualización datos Junio 2015

EJECUCIÓN DE LOS PROGRAMAS DE DESARROLLO RURAL POR PROGRAMAS Y EJES A 15 DE OCTUBRE DE 2015

EJES - PDR	GASTO PÚBLICO COFINANCIADO				AYUDA DECLARADA		GASTO EJECUTADO		FINANCIACIÓN NACIONAL ADICIONAL		GPT
	TOTAL	NACIONAL	FEADER		IMPORTE	%ejecutado	NACIONAL	TOTAL	AGE	REGION	
			IMPORTE	%							
1	122.803.957	77.246.838	45.557.119	37,10%	38.640.990	84,82%	66.326.184	104.967.174	0	111.461.658	234.265.615
2	54.260.106	26.438.113	27.821.993	51,28%	23.603.209	84,84%	22.606.237	46.209.445	0	22.748.251	77.008.357
3	12.964.113	8.945.239	4.018.874	31,00%	3.772.559	93,87%	7.947.682	11.720.241	0	0	12.964.113
4	22.957.122	15.393.669	7.563.453	32,95%	5.699.155	75,35%	12.110.531	17.809.685	0	0	22.957.122
5	562.242	393.569	168.673	30,00%	153.701	91,12%	358.636	512.337	0	0	562.242
PAÍS VASCO	213.547.540	128.417.428	85.130.112	39,86%	71.869.614	84,42%	109.349.269	181.218.882	0	134.209.909	347.757.449

Tabla 1.3.3 Fuente: Programa de Desarrollo Rural de País Vasco. Actualización 15 Octubre de 2015.

- Ejes: 1 – Aumento de la Competitividad del Sector Agrario y Forestal
2 – Mejora del Medio Ambiente y del Entorno Rural
3 – Calidad de Vida en las Zonas Rurales y Diversificación de la Economía Rural
4 – Leader
5 – Red Rural Nacional

El gasto Público Total en País Vasco para el Programa de Desarrollo Rural es próximo a 350 millones de euros. No tiene financiación de la AGE puesto que tiene un concierto económico especial

FONDO EUROPEO DE LA PESCA 2007-2013

PAGOS CERTIFICADOS Y REMITIDOS A LA COMISIÓN EN EL AÑO 2015. FONDO EUROPEO DE LA PESCA (FEP) Millones de Euros			
	País Vasco	España	País Vasco / España
FEP	1,81	60,50	2,99%
Gasto Público (FEP + Ayuda AGE + Ayuda CA + Otras ayudas)	6,60	85,43	7,73%

Tabla 1.3.4 Fuente: S.G. Política Estructural. D.G. Ordenación Pesquera. Actualización datos Diciembre 2014

Gasto Público: (FEP + Ayuda AGE+ Ayuda CA+ Otras ayudas)



**CUADRO DE FINANCIACIÓN DE LA COMUNIDAD AUTÓNOMA DEL PAÍS VASCO POR EJES PRIORITARIOS.
FEP 2007 – 2013 (Euros)**

Eje Prioritario	Contribución pública total	Contribución del FEP	Contribución nacional				% de cofinanciación del FEP	Tasa de financiación contribución pública	Beneficiarios privados	Tasa de financiación Beneficiarios privados	Gastos subvencionables Totales
			Total nacional	Central	CA	Otras					
	(a)=(b)+(c)	(b)	(c)=(1)+(2)+(3)	(1)	(2)	(3)	(d)=(b)/(a)*100	(a)/(f)*100	(e)	(e)/(f)*100	(f)=(a)+(e)
EJE 1	42.482.242,70	24.104.430,56	18.377.812,14	0,00	18.377.812,14	0,00	56,74%	72,03%	16.500.000,00	27,97%	58.982.242,70
EJE 2	26.458.864,80	8.541.997,15	17.916.867,65	0,00	17.916.867,65	0,00	32,28%	29,66%	62.750.000,00	70,34%	89.208.864,80
EJE 3	48.272.695,77	23.534.812,29	24.737.883,48	0,00	24.737.883,48	0,00	48,75%	83,41%	9.600.000,00	16,59%	57.872.695,77
EJE 4											
EJE 5	500.000,00	200.000,00	300.000,00	0,00	300.000,00	0,00	40,00%	100,00%	0,00	0,00%	500.000,00
TOTAL	117.713.803,27	56.381.240,00	61.332.563,27	0,00	61.332.563,27	0,00	47,90%	56,99%	88.850.000,00	43,01%	206.563.803,27

Tabla 1.3.5 Fuente: S.G. Política Estructural. D.G. Ordenación Pesquera. Actualización datos Diciembre 2014

- Ejes:
- 1.- Medidas de adaptación de la flota pesquera comunitaria
 - 2.- Acuicultura, pesca interior, transformación y comercialización de productos de la pesca y de la acuicultura
 - 3.- Medidas de interés público
 - 4.- Desarrollo sostenible de las zonas de pesca
 - 5.- Asistencia Técnica

1.4. Datos del Seguro Agrario

Seguros Agrarios	2014		2015		% C.A / España. 2015
	País Vasco	España	País Vasco	España	
Nº. Pólizas	2.257	447.529	2.259	435.703	0,5
Superficie (hectáreas)	66.385	5.658.668	61.951	6.404.455	1,0
Nº. Animales Aseg. (miles)	332	290.159	336	277.709	0,1
Producción Asegurada (miles t.)	410,0	29.514	406,2	32.704	1,2
Capital Asegurado	109,0	11.090	113,0	11.860	1,0
Coste Neto Seguro	3,7	585,6	3,9	647,5	0,6
Subvención ENESA	1,2	200,3	1,2	220,5	0,5
Subv. C. Autónoma	0,0	51,6	0,1	40,4	0,2

Tabla 1.4.1 Fuente: ENESA. Datos actualizados a 31 de diciembre de 2015.

Datos sobre el nivel de aseguramiento para varios cultivos están disponibles en la página web de Enesa: <http://enesa.magrama.es/>
→ Divulgación del Seguro → Seminarios Sectoriales → Seminario Sectorial 2012 → Ponencias y Conclusiones:
http://aplicaciones.magrama.es/pwe/pwe_publicaciones.p_seminario_intermedia?p_Idioma=es&p_Cod_Menu_Vertical=800&p_Cod_Menu_Anterior=8630&p_anio=2012

1.5. Fiscalidad Agraria

La fiscalidad agraria está regida por el Régimen Fiscal del País Vasco.



1.6. Turismo Rural

Turismo Rural*	País Vasco			España			País Vasco/España	
	2015	Variación 2014-2015 (%)	2014	2015	Variación 2014-2015 (%)	2014	2015 (%)	2014 (%)
Viajeros	121.873	4	101.659	2.753.793	15,6	2.393.627	4,4	4,2
Pernoctaciones	325.836	6,4	263.896	7.627.066	13,5	6.741.791	4,3	3,9
Estancia media	2,5	4,4	2,4	2,63	-0,1	2,65	-	-
Establecimientos	344	-9,6	339	15.388	0,7	15.306	2,2	2,2
Plazas	3.711	-8,4	3.601	144.057	0,4	142.844	2,6	2,5
Grado de ocupación	26,8	12,7	24	17	13,3	15	-	-
Personal empleado	392	-14,7	403	22.374	0	22.126	1,8	2

Tabla 1.6.1 Fuente: INE, Encuesta de Ocupación en Alojamientos de Turismo Rural. Datos anuales y trimestrales. Unidades: Viajero (personas), Pernoctaciones (pernoctaciones), Estancia media (días), Número de establecimientos abiertos estimados (establecimientos), Número de plazas estimadas (plazas), Grado de ocupación por plazas (porcentajes), Personal empleado (personas). Nota: los datos de viajeros y pernoctaciones son resultado de la suma de los datos mensuales, en el resto de conceptos se calcula el promedio. * Período del 1 de enero al 31 de octubre.

El País Vasco recibió hasta el 31 de mayo de 2015 al 4,4% de los viajeros que optan por el turismo rural. Respecto al total nacional, la Comunidad registró durante el mismo período, el 2,2% de los establecimientos, el 2,6% de las plazas y el 1,8% del personal empleado en el sector del turismo rural.

1.7. Sector Pesquero

Sector pesquero 2014		País Vasco	Variación 2013- 2014 (%)	España	País Vasco/ España (%)
Flota pesquera (1)	Número de Buques	211	-4,5	9.635	2,2
	Arqueo (GT)	74.838	-2,7	357.556	20,9
	Potencia de la flota (CV)	169.591	-2,7	1.117.392	15,2
	Eslora total promedio (metros)	28,3	-0,1	11	-
	Antigüedad Media (años)	15	-	30	-
Pesca desembarcada (2)	Pesca fresca: Valor de 1ª venta (M €)	-	-	597	-
	Pesca total (toneladas)	-	-	223.447	-
Acuicultura (3)	Valor producción (M €)	0	30	458	0,1
	Producción (Tn)	14	-99,9	305.735	0
	Empleo: N°. Unidades Trabajo Año (UTA) (4)	12	105,1	5.946	0,2

Tabla 1.7.1 Fuentes: (1) MAGRAMA, estadísticas pesqueras 2014 (2) Ministerio de Fomento. Puertos del Estado. Anuario Estadístico 2014. Anejo I. Comunidades Autónomas. Pesca capturada (Sólo se incluyen las estadísticas de los puertos transferidos o gestionados por las Comunidades Autónomas) (3) MAGRAMA. Acuicultura. (4) MAGRAMA. Estadísticas pesqueras. Encuestas de establecimientos de acuicultura. Empleo, 2013, (CV): Caballos de Vapor; (GT): Tonelaje Bruto.

Es de destacar que el País Vasco cuenta con el 2,2% de los buques del total nacional. Las principales producciones de acuicultura en el País vasco son Trucha arcoíris, Rodaballo y Anguila



1.8. Industria Alimentaria

Datos de la estructura económica de la industria alimentaria

Encuesta Industrial de Empresas 2013, INE	País Vasco			% País Vasco / España		
	Unidades: miles de euros; personas	Cifra de Negocios	Valor Añadido	Personas ocupadas	Cifra de Negocios	Valor Añadido
Industrias cárnicas	180.993	41.302	1.051	0,8	1,2	1,3
Transformación de pescado	259.859	54.485	1.442	5,6	7,0	7,8
Conservas de frutas y hortalizas	24.463	7.403	180	0,3	0,5	0,6
Grasas y aceites	749.618	53.083	377	7,0	4,8	3,1
Industrias lácteas	364.146	75.282	1.158	3,9	4,7	4,7
Productos de molinería						
Pan, pastelería, pastas alimenticias	457.442	170.378	4.327	6,1	6,9	5,4
Azúcar, chocolate y confitería	74.754	24.565	569	2,0	2,6	3,8
Otros productos diversos	255.667	76.229	1.210	3,4	4,4	4,2
Productos alimentación animal	255.091	36.148	403	2,6	4,3	3,3
Vinos	501.428	187.834	2.348	7,5	11,8	9,6
Otras bebidas alcohólicas	39.687	9.211	278	0,9	0,7	3,0
Aguas y bebidas analcohólicas	689.704	67.982	642	14,2	6,9	5,4
Industria Alimentaria	3.854.024	804.027	13.994	3,7	4,2	3,9
Total Industria	51.226.660	12.001.478	178.817	9,1	9,6	9,2

Tabla 1.8.1 Fuente: Encuesta Industrial de Empresas 2013, INE.

Nota: Los espacios en blanco corresponden a datos no disponibles

Definiciones:

Industria Alimentaria = CNAE 10 (Industria de la Alimentación) + CNAE 11 (Fabricación de Bebidas).

No está incluida la CNAE 12 (Industria del Tabaco).

- Personas Ocupadas: Conjunto de personas fijas y eventuales, que en el año de referencia de los datos se encontraban ejerciendo una labor remunerada o no, para la empresa, y perteneciendo y siendo pagadas por esta.
- Cifra de Negocios: Resultado de deducir de las ventas netas de productos, mercaderías y servicios, el importe de los descuentos, bonificaciones, IVA y otros impuestos.
- Valor Añadido: Valor de la producción industrial al que se resta el valor de los consumos intermedios empleados en el proceso productivo.

En calidad alimentaria diferenciada tiene 6 alimentos y bebidas con Denominación de Origen o Indicación Geográfica Protegida, entre las que están la "Carne del País Vasco", el "Pimiento de Gernika", el vino "Rioja" y el queso "Idiazabal" (pluricomunitarios) y el txakolí de "Getaria", "Álava" y "Bizkaia". En el País Vasco hay 2.000 hectáreas de agricultura ecológica en 2012, que suponen el 0,15% de la superficie total de agricultura ecológica de España. Así mismo existen 88 explotaciones ganaderas ecológicas que suponen el 1,4% del total de España.



1.9. Comercio Exterior

EXPORTACION 1º SEMESTRE 2015	País Vasco	%	ESPAÑA TOTAL	%
CAPITULOS TARIC	(Mill €)	Sobre C.A.	(Mill €)	Sobre España
Animales vivos (01)	0,04	0,01	279,97	0,01
Carnes y despojos (02)	4,07	0,79	2.218,95	0,18
Pescados, crustáceos y moluscos (03)	114,28	22,25	1.215,47	9,40
Leche y productos lácteos (0401)	10,02	1,95	458,46	2,19
Huevos de ave y miel (0402)	0,00	0,00	148,49	0,00
Otros productos de origen animal (05)	1,02	0,20	111,04	0,92
Plantas vivas y floricultura (06)	0,00	0,00	175,31	0,00
Legumbres y hortalizas (07)	12,60	2,45	3.241,44	0,39
Frutas y frutos (08)	2,99	0,58	4.268,11	0,07
Café, té, Yerba mate y especias (09)	0,25	0,05	227,99	0,11
Cereales (10)	0,25	0,05	238,79	0,10
Productos de molinerías (11)	0,01	0,00	104,28	0,01
Semillas oleaginosas (12)	4,81	0,94	220,68	2,18
Jugos y extractos vegetales (13)	1,32	0,26	154,71	0,85
Materias trenzables (14)	0,23	0,04	3,77	6,01
Grasas y aceites (15)	23,63	4,60	1.827,84	1,29
Conservas de carne (1601+1602)	3,79	0,74	240,84	1,57
Conservas de pescado (1603-1605)	28,64	5,57	354,00	8,09
Artículos de confitería (17)	0,36	0,07	252,27	0,14
Cacao y sus preparaciones (18)	39,69	7,73	271,61	14,61
Productos de cereales, panadería y pastelería (19)	19,67	3,83	677,43	2,90
Conservas de verduras y frutas (20)	4,16	0,81	1.361,99	0,31
Preparaciones alimenticias diversas (21)	25,94	5,05	688,92	3,77
Bebidas (22)	96,63	18,81	1.833,32	5,27
Residuos de la industria alimentaria (23)	65,81	12,81	462,76	14,22
Tabaco en rama (2401)	0,00	0,00	46,08	0,00
Caucho natural (4001)	0,82	0,16	5,32	15,43
Pieles y cueros (4101-4103)	1,71	0,33	121,78	1,40
Madera y carbón vegetal (4401-4412)	22,21	4,32	486,18	4,57
Corcho (45)	0,12	0,02	119,70	0,10
Pasta de madera (47)	24,43	4,76	262,64	9,30
Seda (5001-5003)	0,00	0,00	0,01	0,00
Lana (5101-5105)	0,00	0,00	22,87	0,00
Algodón (5201-5203)	0,00	0,00	35,11	0,00
Las demás fibras textiles vegetales (5301-5305)	0,00	0,00	1,47	0,00
Otros productos del acuerdo OCM agricultura (*)	4,16	0,81	274,58	1,51
TOTAL	513,65	100,00	22.414,17	2,29

Tabla. 1.9.1 Fuente: DATACOMEX. Ministerio de Economía y Competitividad

Porcentualmente sus exportaciones más importantes son **03** (22,25%), **22** (18,81%) y **23** (12,81%).



IMPORTACION 1º SEMESTRE 2015	País Vasco	%	ESPAÑA TOTAL	%
	(Mill €)	Sobre C.A.	(Mill €)	Sobre España
CAPITULOS TARIC				
Animales vivos (01)	6,90	0,88	201,93	3,42
Carnes y despojos (02)	21,34	2,73	555,82	3,84
Pescados, crustáceos y moluscos (03)	118,65	15,16	2.268,32	5,23
Leche y productos lácteos (0401)	12,13	1,55	768,90	1,58
Huevos de ave y miel (0402)	0,32	0,04	67,29	0,48
Otros productos de origen animal (05)	0,92	0,12	92,51	1,00
Plantas vivas y floricultura (06)	0,75	0,10	97,95	0,77
Legumbres y hortalizas (07)	15,75	2,01	485,55	3,24
Frutas y frutos (08)	11,03	1,41	1.284,70	0,86
Café, té, Yerba mate y especias (09)	5,43	0,69	628,89	0,86
Cereales (10)	28,10	3,59	1.138,74	2,47
Productos de molinerías (11)	1,19	0,15	97,74	1,21
Semillas oleaginosas (12)	4,84	0,62	1.108,80	0,44
Jugos y extractos vegetales (13)	1,23	0,16	92,45	1,33
Materias trenzables (14)	0,05	0,01	11,64	0,39
Grasas y aceites (15)	72,04	9,21	1.027,42	7,01
Conservas de carne (1601+1602)	3,20	0,41	157,70	2,03
Conservas de pescado (1603-1605)	33,87	4,33	387,97	8,73
Artículos de confitería (17)	7,79	0,99	346,28	2,25
Cacao y sus preparaciones (18)	6,61	0,85	432,17	1,53
Productos de cereales, panadería y pastelería (19)	12,22	1,56	546,43	2,24
Conservas de verduras y frutas (20)	23,74	3,03	488,98	4,85
Preparaciones alimenticias diversas (21)	37,78	4,83	535,62	7,05
Bebidas (22)	7,56	0,97	853,11	0,89
Residuos de la industria alimentaria (23)	45,19	5,78	837,99	5,39
Tabaco en rama (2401)	0,00	0,00	35,51	0,00
Caucho natural (4001)	40,04	5,12	122,50	32,69
Pieles y cueros (4101-4103)	0,00	0,00	45,64	0,00
Madera y carbón vegetal (4401-4412)	21,20	2,71	394,32	5,38
Corcho (45)	4,80	0,61	52,44	9,15
Pasta de madera (47)	65,94	8,43	406,56	16,22
Seda (5001-5003)	0,00	0,00	0,31	0,00
Lana (5101-5105)	0,00	0,00	11,64	0,00
Algodón (5201-5203)	0,06	0,01	12,55	0,46
Las demás fibras textiles vegetales (5301-5305)	0,00	0,00	13,79	0,00
Otros productos del acuerdo OCM agricultura (*)	171,90	21,97	568,59	30,23
TOTAL	782,56	100,00	16.178,75	4,84

Tabla. 1.9.2 Fuente: DATACOMEX. Ministerio de Economía y Competitividad

Porcentualmente sus importaciones más importantes son **OCM** (21,97%), **03** (15,16%) y **15** (9,21%).



2. INDICADORES AMBIENTALES

2.1. Agua

Indicadores sobre agua 2013	País Vasco	España
Grado de conformidad con la Directiva 91/271/CEE (% h-e) (1)	74	86,2
Coste unitario del agua (euros/m ³) (2)	1,5	1,8
Consumo de agua en los hogares:		
litros/hab/día	123	130
Variación 2012-2013 (%)	3,4	-5,1

Tabla 2.1.1 Fuentes: (1) MAGRAMA. Dirección General del Agua: Informe de Seguimiento de la Directiva 91/271/CEE, 2013. (2) INE. Encuesta sobre el suministro y saneamiento del agua, 2013.

Origen del agua captada para suministro 2013 (miles de metros cúbicos)	País Vasco	% sobre CC. AA.	Variación 2012-2013 (%)	España	País Vasco/ España (%)
Aguas superficiales	205.079	92,7	26,5	2.479.923	8,3
Aguas subterráneas	16.168	7,3	53,3	1.124.635	1
Desalación	0	0	-	131.132	0
Otros tipos de recursos hídricos	-	-	-	-	-
TOTAL	221.247	100	28,2	3.735.690	5,9

Tabla 2.1.2 Fuentes: Encuesta sobre el Saneamiento y Suministro de Agua realizada por el INE (2013) a empresas o entidades en una misma comunidad autónoma que prestan, sea o no con carácter de actividad principal, los servicios de captación, depuración y distribución de agua, así como de recogida y tratamiento de aguas residuales (divisiones 36 y 37 de la CNAE 2009). No se tienen en cuenta aquellas unidades que realizan exclusivamente el suministro de agua en alta, a urbanizaciones o grupos turísticos independientes de los centros urbanos, y aquéllas que distribuyen el agua al sector agrario, como las comunidades de regantes.

Las aguas superficiales suman el 92,7% de las aguas captadas para el suministro en el País Vasco.

2.2. Energía

Indicadores sobre energía 2014		País Vasco	Variación 2013-2014 (%)	España	País Vasco/ España (%)
Potencia instalada (MW)	Hidráulica	120	0	17.792	0,7
	Nuclear	-	-	7.866	-
	Carbón	-	-	11.482	-
	Fuel/gas	-	-	3.309	-
	Ciclo combinado	1.998	0	27.199	7,3
	Hidroeléctrica	-	-	12	-
	Resto hidráulica	55	0	2.106	2,6
	Eólica	194	0	23.002	0,8
	Solar fotovoltaica	26	0	4.672	0,6
	Solar térmica	-	-	2.300	-
	Térmica renovable	83	0	1.018	8,2
	Cogeneración y resto	500	-4,4	7.196	6,9
	Total	2.975	-0,6	107.954	2,8
Emisiones de GEI (Kt de CO ₂ -eq), 2013 (2)		8.664	-3,6	322.004	2,7
Consumo de Gasolinas, gasóleos y fuelóleos (Toneladas) 2014 (3)		1.932.163	-0,5	33.256.686	5,8
Gasóleo agrícola y de pesca - Tipo B (Toneladas)		141.045	-0,6	3.630.101	3,9

Tabla 2.2.1 Fuentes: (1) Red Eléctrica de España, Informe del Sistema Eléctrico 2014 (2) MAGRAMA. Resumen emisiones GEI por CCAA 1990-2013; (3) CORES: Corporación de Reservas Estratégicas de Productos Petrolíferos. Estadísticas anuales de consumos de petróleo (2014)



2.3. Calidad del Aire y Evaluación Ambiental

La evaluación de la calidad del aire se realiza anualmente en cumplimiento de las Directivas 2008/50/CE y 2004/107/CE, transpuestas al derecho español mediante el Real Decreto 102/2011, y en aplicación de la Ley 34/2007 de calidad del aire y protección de la atmósfera. Para llevar a cabo dicha evaluación cada comunidad autónoma zonifica su territorio y verifica el cumplimiento de los valores límites definidos.

La evaluación de 2014 se realizó para los siguientes contaminantes: dióxido de azufre (SO₂), dióxido de nitrógeno (NO₂), óxidos de nitrógeno (NO_x), partículas (PM₁₀ y PM_{2,5}), plomo (Pb), benceno (C₆H₆), monóxido de carbono (CO), ozono (O₃), arsénico (As), cadmio (Cd), níquel (Ni) y benzo(a)pireno (B(a)P). Además, se realizaron mediciones indicativas de las concentraciones de otros hidrocarburos aromáticos policíclicos (HAP) distintos al B(a)P y de mercurio en aire ambiente, así como mediciones de los depósitos totales de arsénico, cadmio, mercurio, níquel, benzo(a)pireno y los demás hidrocarburos aromáticos policíclicos.

A continuación se presentan los mapas con las zonas identificadas para el evaluación de calidad del aire en 2014, relativos a los contaminantes que hayan presentando incumplimientos de sus valores legislativos, que según cada caso pueden ser "valores límites" fijados basándose en conocimientos científicos y que deben alcanzarse en un período determinado (horario, octohorario, diario y anual) y no superarse una vez alcanzado, o valores objetivos y objetivos a largo plazo que se refieren a niveles que deberán alcanzarse en un momento determinado, en la medida de lo posible.

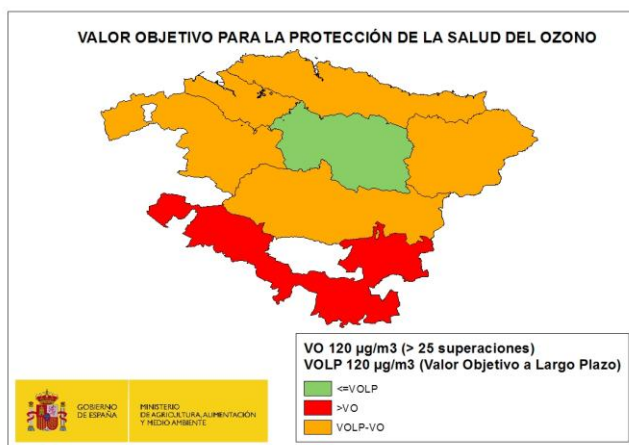

Fuente: Subdirección General de Calidad del Aire y Medio Ambiente Industrial. Dirección General de Calidad y Evaluación Ambiental y Medio Natural del MAGRAMA

El sistema español de inventario (SEI) que está regulado en el artículo 27 de la Ley 34/2007, de 15 de noviembre, de calidad del aire y protección de la atmósfera, estima anualmente las emisiones de gases de efecto invernadero (GEI) y de otros contaminantes a la atmósfera.

Dentro de los GEI se incluyen: Dióxido de Carbono (CO₂), Metano (CH₄), Óxido Nitroso (N₂O), Hidrofluorocarburos (HFC), Perfluorocarburos (PFC) y el Hexafloruro de Azufre (SF₆). Las emisiones se miden en Toneladas de CO₂ equivalente, que es una forma de indicar el potencial de calentamiento atmosférico de un GEI en comparación con el CO₂. En este sentido, cada GEI tiene un potencial diferente de calentamiento, así como una persistencia diferente en la atmósfera. Por ejemplo, una unidad de gas con una equivalencia de CO₂ de 21, quiere decir que tiene un efecto de calentamiento similar a producido por una emisión de 21 unidades de CO₂ en 100 años.

En lo que se refiere específicamente a las estimaciones de emisiones de GEI, tanto para el total de España como para su desagregación por comunidades autónomas, se utilizan diferentes fuentes de información por sectores disponibles y una metodología internacionalmente acordada, recogida en las Guías del Grupo Intergubernamental de Cambio Climático y complementariamente en las Guías de la Agencia Europea del



Medio Ambiente (EMEP-CORINAIR) de estimación de emisiones por tipo de gas de cada sector de actividad económica.

Los resultados del SEI se publican por la Secretaría de Estado de Medio Ambiente, a través de la Dirección General de Calidad y Evaluación Ambiental y Medio Natural, y pueden descargarse en: <http://www.magrama.gob.es/es/calidad-y-evaluacion-ambiental/temas/sistema-espanol-de-inventario-sei/>

A continuación se presentan gráficamente los resultados del inventario a nivel de comunidad autónoma para el periodo 2001-2013 en kt de CO₂-eq:

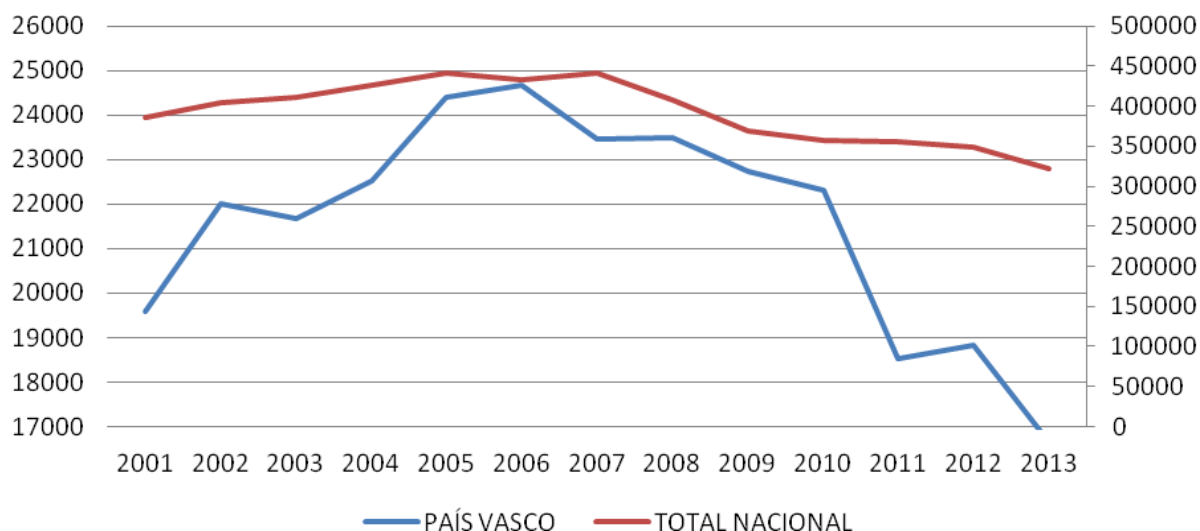

Fuente: Inventario español - serie 1990-2013. Sistema Español de Inventario y Proyecciones de Emisiones de Contaminantes a la Atmósfera.

2.4. Suelos

No se recoge el indicador *superficie de suelo afectada por distintos niveles erosivos* ya que el “Inventario Nacional de **Erosión de Suelos**” (2002-2013)” no incluye datos del País Vasco, así como tampoco lo hace de las Comunidades Autónomas de Castilla-La Mancha y Aragón.

Distribución de usos de suelo 2013	País Vasco	Variación 2012-2013 (%)	España	País Vasco/España (%)
Tierras de cultivo	12,1	1,2	33,9	0,5
Prados y pastizales	22,4	-5,9	19,0	1,7
Terreno forestal	58,4	2,2	38,4	2,2
Otras superficies	7,2	-0,6	8,7	1,2

Tabla 2.4.2 Fuente: MAGRAMA. Anuario de Estadística 2014. Distribución general del suelo según usos y aprovechamientos del suelo.

2.5. Figuras de Protección Ambiental

Red Natura 2000 2014	País Vasco	España	País Vasco/España (%)
Medio terrestre (hectáreas)	145.394	13.783.613	1,1
Medio marino (hectáreas)	1.443	7.256.422	0,0
TOTAL (hectáreas)	146.837	21.040.034	1

Tabla 2.5.1 Fuente: Ministerio de Agricultura, Alimentación y Medio Ambiente. Anuario de Estadística 2014.



Espacios Naturales Protegidos 2014	País Vasco	España	País Vasco/ España (%)
Superficie protegida (hectáreas)	103.026	7.341.677	1,4
Nº de espacios naturales protegidos	41	1.551	2,6

Tabla 2.5.2. Fuente: Ministerio de Agricultura, Alimentación y Medio Ambiente. Banco de Datos de la Naturaleza.

Espacios Protegidos	Especies destacadas
Parque Natural de Izki	Flora Roble marojo, quejigo, y haya. Fauna: jabalí, corzo, gato montés
Parque Natural de Valderejo	Flora: Pino silvestre. Fauna: Buitre y corzo.
Parque Natural de Gorbeia	Flora: Haya, roble. Fauna: ciervo, marta, tejón y lirón gris.

Tabla 2.5.3 Fuente: Ministerio de Agricultura, Alimentación y Medio Ambiente

2.6. Sector Forestal e Incendios

Sector forestal 2013		PAÍS VASCO	ESPAÑA	PAÍS VASCO/ ESPAÑA
Estructura (hectáreas) (1)	Superficie Arbolada	396.746	18.392.440	2,16%
	Superficie Desarbolada	95.040	9.345.561	1,02%
	Superficie Forestal Total	491.786	27.738.001	1,77%
Aprovechamiento (m3) (2)	Fronosas	173.302	6.520.861	2,66%
	Coníferas	1.057.455	7.598.390	13,92%
	Total	1.230.757	14.119.251	8,72%

Tabla 2.6.1 Fuente: MAGRAMA (1) Anuario de Estadística Forestal 2013 (2) Datos a 2012. D.G. de Desarrollo Rural y Política Forestal

Nº de incendios forestales	PAIS VASCO	Variación 2014-2015	ESPAÑA	País Vasco/ España
Conatos	86	-19,6%	7.744	1,11%
Incendios	40	-32,2%	4.155	0,96%
TOTAL	126	-24,1%	11.899	1,06%
Superficie forestal afectada por incendios (hectáreas)	PAIS VASCO	Variación 2014-2015	ESPAÑA	País Vasco/ España
Superficie Forestal Leñosa	549	44,8%	93.879	0,58%
Superficie Forestal Herbácea	28	45,9%	9.067	0,31%
TOTAL	577	44,8%	102.946	0,56%

Tabla 2.6.2 Fuente: Dirección General de Desarrollo Rural y Política Forestal. Incendios forestales del 1 de enero al 31 de diciembre de 2015. Datos provisionales.

Para más información la Dirección General de Desarrollo Rural y Política Forestal del Ministerio de Agricultura, Alimentación y Medio Ambiente, publica en el siguiente enlace información a nivel nacional relativa a estadísticas de incendios forestales:

http://www.magrama.gob.es/es/desarrollo-rural/estadisticas/Incendios_default.aspx

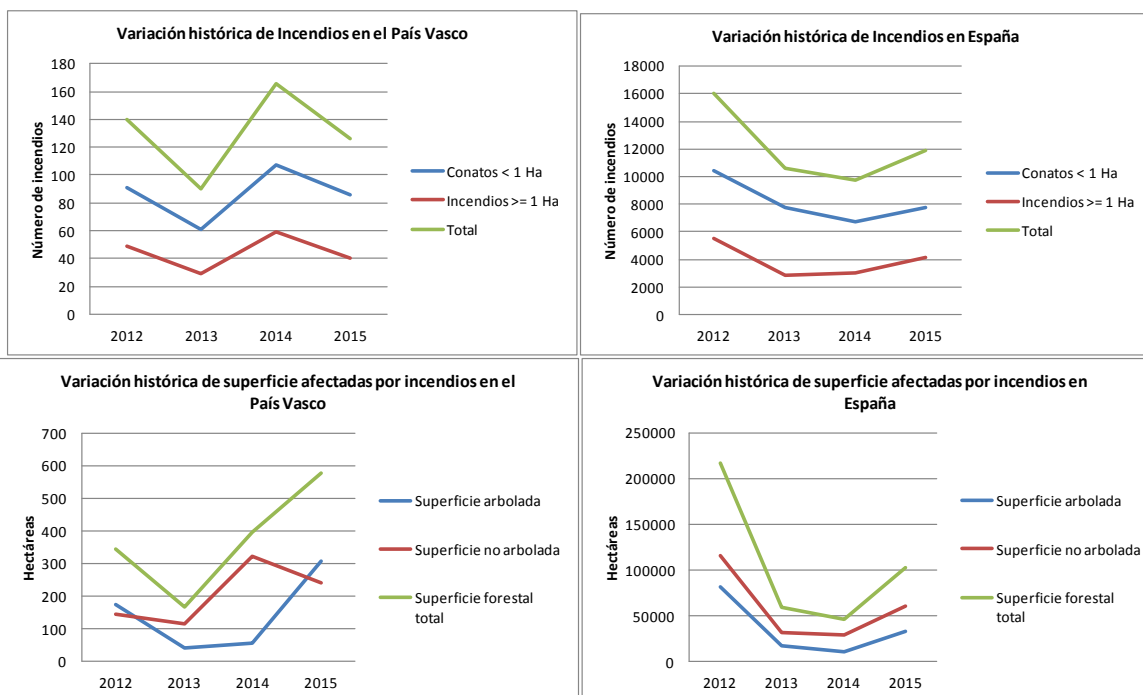

Fuente: MAGRAMA. Dirección General de Desarrollo Rural y Política Forestal.

2.7. Residuos

Residuos Urbanos generados por Habitante (kg/hab) 2013	País Vasco	Variación 2012-2013 (%)	España
Residuos mezclados	369,2	0,7	383,2
Recogida selectiva de vidrio	25,1	-1,2	15,5
Recogida selectiva de papel y cartón	60,2	3,1	21,2
Recogida selectiva de envases	15,6	3,3	12,0

Tabla 2.7.1 Fuente: INE. Encuesta sobre la Recogida y el Tratamiento de Residuos. Año 2013.

Residuos urbanos tratados según tipo de instalación (Tn) 2013	País Vasco	Variación 2012-2013 (%)	España	País Vasco/España
Instalaciones de clasificación de envases	244.243,8	4,7	641.265	38
instalaciones de compostaje	25.285,5	11,7	772.607	3,3
Instalaciones de triaje y compostaje	65.026,0	100	7.245.479	1
Instalaciones de triaje, biometanización y compostaje	49.227,0	-9,5	3.056.502	1,6
Instalaciones de incineración	39.244,0	-0,2	2.038.543	1,9
Vertederos	458.768,0	-11,0	13.599.331	3,4
TOTAL	881.794,2	2,3	28.325.470	3,1

Tabla 2.7.2 Fuente: MAGRAMA. Anuario de Estadística 2014. Estadísticas de residuos.



3. INVERSIONES Y TRANSFERENCIAS DEL DEPARTAMENTO

Los gastos del Ministerio en las distintas CC.AA. se dividen en los siguientes Capítulos de gasto:

Inversiones Reales. Gastos realizados directamente por el Ministerio, sus Organismos Autónomos y Agencias, destinados a la creación o adquisición de bienes de capital, así como los destinados a la adquisición de bienes de naturaleza inventariable necesarios para el funcionamiento operativo de los servicios y aquellos otros gastos de naturaleza inmaterial que tengan carácter amortizable. Corresponde principalmente al capítulo VI de los PGE.

Transferencias Corrientes: Pagos, condicionados o no, efectuados por el Ministerio, sus Organismos Autónomos y Otros Organismos Públicos, a las CCAA, sin contrapartida directa por parte de éstas, las cuales destinan estos fondos a financiar operaciones corrientes. Corresponde principalmente al capítulo IV de los PGE. Dentro de este Capítulo se incluyen las transferencias a las CC.AA. de las subvenciones a la producción agraria con aportación del FEAGA.

Transferencias de Capital: Pagos, condicionados o no, efectuados sin contrapartida directa a las Comunidades Autónomas, las cuales destinan estos fondos a financiar operaciones de capital. Corresponde principalmente al capítulo VII de los PGE.

Por otra parte, los gastos en Inversiones Reales, Transferencias Corrientes y Transferencias de Capital se distinguen, según los criterios utilizados por este Departamento en:

Gastos en CC.AA. Gastos del Ministerio en cada una de las diferentes CC.AA.

Varias CC.AA. Gastos del Ministerio que han ido destinados a varias CC.AA, y no a una C. Autónoma determinada.

No regionalizables: Gastos que no están vinculados a ninguna C Autónoma ni al extranjero derivados de políticas nacionales.

Extranjero: Gastos del Ministerio destinados al extranjero.

Para más información visitar el siguiente enlace: [Inversiones por Comunidades Autónomas](#)

Presupuestos de Gastos del Departamento (En millones de €)

Tipo gasto	2012			2013			2014		
	España	País Vasco	% P. Vas./ España	España	País Vasco	% P. Vas./ España	España	País Vasco	% P. Vas./ España
Inv. Reales	1.020,7	-	-	1.005,2	-	-	990,1	-	-
<i>Gastos en CC.AA.</i>	<i>750,9</i>	<i>12,8</i>	<i>1,7</i>	<i>681,9</i>	<i>11,7</i>	<i>1,7</i>	<i>801,5</i>	<i>30,8</i>	<i>3,8</i>
<i>Varias CC.AA.</i>	<i>77,3</i>	-	-	<i>102,9</i>	-	-	<i>79,2</i>	-	-
<i>Extranjero</i>	<i>1,3</i>	-	-	<i>1,5</i>	-	-	<i>0,7</i>	-	-
<i>No regionalizable</i>	<i>191,2</i>	-	-	<i>219,0</i>	-	-	<i>108,8</i>	-	-
T. Corrientes	6.604,5	-	-	6.423,9	-	-	5.920,7	-	-
<i>Gastos en CC.AA.</i>	<i>5.980,0</i>	<i>57,1</i>	<i>1,0</i>	<i>5.887,2</i>	<i>52,8</i>	<i>0,9</i>	<i>5.584,8</i>	<i>23,0</i>	<i>0,4</i>
<i>Varias CC.AA.</i>	<i>288,1</i>	-	-	<i>240,6</i>	-	-	<i>201,0</i>	-	-
<i>Extranjero</i>	<i>8,3</i>	-	-	<i>9,6</i>	-	-	<i>10,9</i>	-	-
<i>No regionalizable</i>	<i>328,1</i>	-	-	<i>286,5</i>	-	-	<i>124,0</i>	-	-
T. Capital	1.327,3	-	-	1.200,0	-	-	1.304,5	-	-
<i>Gastos en CC.AA.</i>	<i>1.282,6</i>	<i>15,9</i>	<i>1,2</i>	<i>1.149,6</i>	<i>17,8</i>	<i>1,6</i>	<i>1.255,9</i>	<i>10,6</i>	<i>0,8</i>
<i>Varias CC.AA.</i>	<i>10,2</i>	-	-	<i>4,5</i>	-	-	<i>1,9</i>	-	-
<i>Extranjero</i>	<i>21,6</i>	-	-	<i>20,1</i>	-	-	<i>19,5</i>	-	-
<i>No regionalizable</i>	<i>12,9</i>	-	-	<i>25,8</i>	-	-	<i>27,1</i>	-	-
TOTAL GENERAL	8.952,5	-	-	8.629,1	-	-	8.215,3	-	-
Total gastos CCAA	8.013,4	85,8	1,1	7.718,7	82,3	1,1	7.642,2	64,4	0,8
Total varias CCAA	375,7	-	-	348,0	-	-	282,1	-	-
Total extranjero	31,2	-	-	31,1	-	-	31,0	-	-
Total no regional.	532,2	-	-	531,2	-	-	259,9	-	-

Tabla 3.1 Fuente: MAGRAMA, Oficina Presupuestaria

Estado, Organismos Autónomos y Agencias Estatales (Datos a diciembre de 2014)

Nota: - Dato que no se puede determinar



Gastos del Ministerio en País Vasco

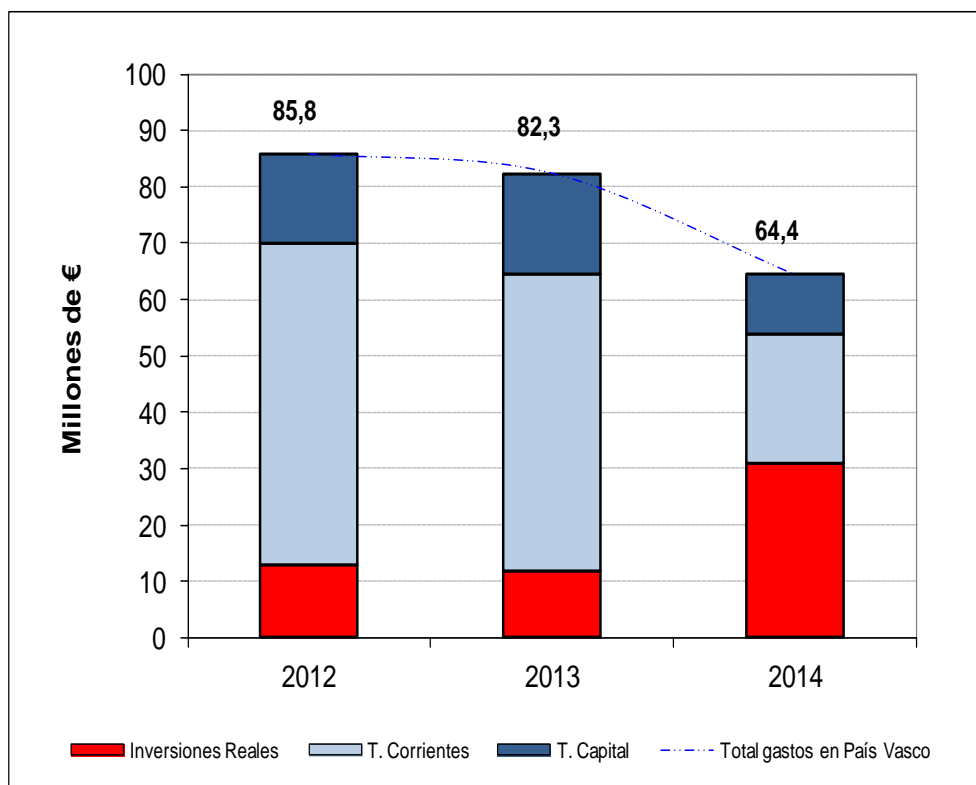

Fuente: MAGRAMA, Oficina Presupuestaria.

Nota: No se incluyen los gastos destinados a varias CC.AA. que no se pueden determinar para el País Vasco, así como los gastos no regionalizables.



4. INFORME DE COYUNTURA

4.1. Producciones agrarias

	Producciones (miles de toneladas)					
	Total Nacional			País Vasco		
	2013(d)	2014(p)	2015(a)	2013(d)	2014(p)	2015(a)
Trigo blando	6.811,7	5.698,6	5.447,8	160,1	122,3	142,1
Remolacha	2.135,6	2.951,0	2.830,8	163,5	184,1	191,6
Patata	2.170,9	2.467,8	2.232,2	48,6	46,5	56,8
Maiz forrajero	4.428,2	4.545,9	4.407,3	43,0	47,2	43,0
Manzana sidra	83,1	100,1	90,4	6,1	7,1	7,6

Tabla 4.1.1 Fuente: MAGRAMA, SG de Estadística, Avances de superficies y producciones de cultivos; (d) definitivo; (p) provisional; (a) avance.

Sacrificios de ganado		País Vasco			España			% P.Vasco/ España 2015
		enero/sept. 2014	enero/sept. 2015	%Var (2015/2014)	enero/sept. 2014	enero/sept. 2015	%Var (2015/2014)	
bovino	nº cabezas	38.457	30.256	-21,3	1.611.417	1.741.367	8,1	1,7
	peso	10.157	8.561	-15,7	427.209	470.095	10,0	1,8
ovino	nº cabezas	30.562	26.940	-11,9	7.206.210	7.170.430	-0,5	0,4
	peso	242	217	-10,2	84.431	86.337	2,3	0,3
caprino	nº cabezas	620	910	46,8	715.267	719.638	0,6	0,1
	peso	5	7	29,8	5.801	5.936	2,3	0,1
porcino	nº cabezas	6.253	6.932	10,9	31.971.432	34.186.648	6,9	0,0
	peso	712	794	11,5	2.663.232	2.864.553	7,6	0,0

Tabla 4.1.2 Fuente: MAGRAMA, SG de Estadística. Encuesta de Sacrificios de Ganado. Peso: Toneladas. Datos acumulados de enero a septiembre de 2015

Producción de leche en toneladas		
	Campaña 2014/15 (Abril 2014/Marzo 2015)	Campaña 2015/16 (Abril 2015/Octubre 2015)*
País Vasco	168.090,4	101.133,9
España	6.539.480,4	4.027.667,4
% P.Vasco/España	2,6	2,5

Tabla 4.1.3 Fuente: FEGA. Información mensual del Régimen de Tasa Láctea 2014/2015; y *Declaraciones Obligatorias del sector de vacuno de leche a partir del 1 de abril de 2015 (fin del régimen de la cuota láctea). Datos actualizados a Octubre 2015



4.2. Precios agrarios

Los gráficos que representan la evolución de los precios agrarios de los productos más representativos a lo largo de las tres últimas campañas pueden consultarse en el siguiente enlace: [Informe Semanal de Coyuntura-Publicaciones-Estadísticas-magrama.es](http://Informe_Semanal_de_Coyuntura-Publicaciones-Estadísticas-magrama.es) (Fuente: Subdirección General de Estadística, MAGRAMA).

LECHE: Precios medios ponderados percibidos por los ganaderos en el periodo de tasa (1 abril a 30 marzo)					
	Precio medio (€/litro)			% Variación	
	2012-2013	2013-2104	2014-2015	2013/2012	2014/2013
País Vasco	0,37	0,36	0,34	-2,4	-6,7
España	0,37	0,35	0,30	-5,7	-12,4
% variación P. Vasco / España	0,8	4,3	11,0		

Tabla 4.2.1 Fuente: SG Sectores Especiales. FEAGA. *Actualizado a octubre 2015. El periodo 2014/2015 fue el último de aplicación de la Tasa Láctea en España

Precios Medios de la Tierra			
	euros / ha		Var.(%) 14/13
	2013	2014	
País Vasco	16.253	15.557	-4,3%
España	9.955	10.127	1,7%

Tabla 4.2.2. Fuente: Encuesta de Precios de la Tierra, S.G. Estadística.

4.3. Empleo

Encuesta de Población Activa (miles de personas; Tasa paro: % parados/activos)								
País Vasco	Economía				Agricultura			
	Activos	Ocupados	Parados	Tasa Paro (%)	Activos	Ocupados	*Parados	*Tasa Paro (%)
2014TI	1.030,5	851,6	178,9	17,4	13,8	13,5	0,3	2,2
2014TII	1.038,3	870,8	167,5	16,1	14,4	13,6	0,8	5,6
2014TIII	1.019,3	864,3	155,0	15,2	11,2	10,7	0,5	4,5
2014TIV	1.048,6	874,5	174,1	16,6	12,0	11,3	0,7	5,8
2015TI	1.041,5	870,3	171,2	16,4	12,3	12,1	0,2	1,6
2015TII	1.029,0	864,6	164,4	16,0	11,5	10,5	1,0	8,7
2015TIII	1.015,4	875,7	139,7	13,8	12,0	11,4	0,6	5,0

ESPAÑA

2015TIII	22.899,5	18.048,7	4.850,8	21,2	967,9	709,5	258,4	26,7
----------	----------	----------	---------	------	-------	-------	-------	------

% País Vasco / España

2015TIII	4,4	4,9	2,9		1,2	1,6	0,2	
----------	-----	-----	-----	--	-----	-----	-----	--

Fuente: Encuesta de Población Activa, INE. Datos actualizados a 25/01/ 2016.

*Nota: La cifra de parados en agricultura solamente contabiliza aquellos que llevan 12 meses o menos sin empleo. La tasa de paro en agricultura no tiene en cuenta aquellos parados del sector agrario que llevan más de 12 meses sin empleo



4.4. Actuaciones de Financiación dirigidas al Sector Agrario (año 2015)

- A través de las distintas líneas de intermediación del ICO, el sector agrario e industrial alimentario en España obtuvo el siguiente volumen de préstamos, desglosado según el tipo de actividad (ver descripción de los códigos CNAE):

IMPORTE CRÉDITOS ICO 2015. Total Nacional (euros)					
TIPO DE ACTIVIDAD	EMPRESAS Y EMPRENDEDORES	INTERNACIONAL	GARANTÍA SGR/SAECA	EXPORTADORES	TOTAL
CNAE 01	403.153.061	13.195.928	1.580.500	107.105.217	525.034.706
CNAE 02	15.571.116	-	204.500	552.519	16.328.135
CNAE 03	17.951.927	6.250.000	-	5.071.900	29.273.827
CNAE 10	236.792.036	6.175.493	107.000	277.161.263	520.235.793
CNAE 11	45.354.634	700.000	27.000	70.834.673	116.916.307
CNAE 46.2	58.234.116	2.250.000	120.000	22.618.114	83.222.231
CNAE 46.3	261.604.160	3.650.000	1.113.506	312.058.214	578.425.880
CRÉDITO TOTAL 2015	1.038.661.050	32.221.421	3.152.506	795.401.901	1.869.436.878
CRÉDITO TOTAL 2014	2.837.727.208	41.000.544	10.611.085	1.436.489.027	4.325.827.865
% var. 2015 / 2014	-63,4	-21,4	-70,3	-44,6	-56,8

Fuente: ICO. Actualizado a 31 de diciembre de 2015

Descripción del tipo de actividad

CNAE 01: Agricultura, Ganadería y Actividades relacionadas

CNAE 02: Silvicultura y explotación forestal

CNAE 03: Pesca y acuicultura

CNAE 10: Industria alimentaria

CNAE 11: Fabricación de bebidas

CNAE 46.2: Comercio al por mayor de materias primas agrarias y de animales vivos

CNAE 46.3: Comercio al por mayor de productos alimenticios, bebidas y tabaco

El grado de participación de esta Comunidad Autónoma en las líneas de financiación del ICO:

PAÍS VASCO. Importe de los créditos ICO 2015 (euros)					
TIPO DE ACTIVIDAD	EMPRESAS Y EMPRENDEDORES	INTERNACIONAL	GARANTÍA SGR/SAECA	EXPORTADORES	TOTAL
CNAE 01	1.039.755	-	-	923.391	1.963.146
CNAE 02	644.206	-	-	87.191	731.397
CNAE 03	459.000	-	-	770.170	1.229.170
CNAE 10	3.897.283	200.000	-	7.063.838	11.161.121
CNAE 11	1.197.518	-	-	1.030.449	2.227.967
CNAE 46.2	176.000	-	-	52.538	228.538
CNAE 46.3	4.296.096	-	-	5.758.100	10.054.196
CRÉDITO TOTAL 2015	11.709.859	200.000	0	15.685.677	27.595.536
CRÉDITO TOTAL 2014	50.028.288	781.000	40.000	17.321.328	68.170.616
% var. 2015 / 2014	-76,6	-74,4	-100	-9,4	-59,5
% 2015 P.Vasco/España	1,1	0,6	-	2,0	1,5

- El apoyo financiero del Ministerio al sector agrario en 2015 se ha realizado a través de las siguientes actuaciones:

- Orden AAA/1195/2015, (BOE de 20 de junio), por la que se establecen las bases reguladoras y se convocan subvenciones públicas destinadas a la obtención de avales de la Sociedad Anónima



Estatut de Caució Agraria per titulars de explotacions agràries que garanteixen préstams per finançar sus explotacions. Esta Orden establece un apoyo financiero a través de una subvención estatal destinada a sufragar el coste de los avales concedidos por la Sociedad Anónima Estatal de Caució Agraria (SAECA), necesarios para la obtención de préstamos en entidades financieras. El objeto es paliar la falta de liquidez de las explotaciones afectadas por la baja cosecha de cereal y otras producciones del año 2014 (efecto de la sequía en el sureste español), así como, para hacer frente a los bajos precios que han afectado en particular al sector de frutas y hortalizas (efectos del veto ruso). Casi todas las Comunidades Autónomas (16) participaron de la misma, entre ellas el País vasco:

- En el País Vasco se formalizaron 17 operaciones por valor de 457.000 euros, con un importe medio por crédito de 26.882 euros. Respecto al total nacional dichas cantidades representan aproximadamente el 0,9%, tanto en importe como en número de beneficiarios.
- Orden AAA/1537/2015 (BOE de 28 de julio), por la que se establecen las bases reguladoras y se convocan subvenciones destinadas a la obtención de avales de la Sociedad Anónima Estatal de Caució Agraria por titulares de explotaciones ganaderas que garanteixen préstams per finançar sus explotacions; contempla el apoyo financiero a los sectores extensivos y a la apicultura afectados por la sequía en primavera de 2015 que afectó principalmente al oeste peninsular, aunque también se vieron afectadas otras amplias zonas del país. En total son 23 provincias afectadas, entre las que se incluye Álava, cuyos pastos se han visto comprometidos y por ende la ganadería extensiva. Asimismo, la Orden incorpora al sector del vacuno de leche de toda España para atender las necesidades de financiación a corto plazo, debido al proceso de adaptación a la nueva situación que supone la supresión del régimen de cuota láctea.
- País Vasco registra 7 operaciones por un importe global de 163.000 euros, siendo el importe medio del crédito de 23.286 euros. Respecto al total nacional, País Vasco representa el 1,7% del importe y el 1,5% de los beneficiarios.

4.5. Reservas de agua

Reservas de agua embalsada (hm3) (05-01-2016)	País Vasco	España	País Vasco/ España (%)
Volumen total embalsado	151	31.372	0,5
% sobre la capacidad total	59,92	56,0	-
Misma Semana (2014)	76,2	70,6	0,5
Misma Semana (Media 10 Años)	69,5	57,2	0,5

Tabla 4.5.1 Fuente: Boletín hidrológico semanal del MAGRAMA.

4.6. Calidad del aire

Los datos horarios y diarios de las distintas estaciones pueden descargarse en:

http://www.ingurumena.ejgv.euskadi.net/r49-n82/es/vima_ai_vigilancia/indice.apl?lenguaje=c