



GOBIERNO  
DE ESPAÑA

MINISTERIO  
DE AGRICULTURA, ALIMENTACIÓN  
Y MEDIO AMBIENTE

# Dossier Territorial

## Comunidad Autónoma de Galicia



Enero 2016

Subdirección General de Análisis, Prospectiva y  
Coordinación



MINISTERIO DE  
AGRICULTURA, ALIMENTACIÓN  
Y MEDIO AMBIENTE,

**SUBSECRETARÍA**

SUBDIRECCION GENERAL DE ANÁLISIS,  
PROSPECTIVA Y COORDINACIÓN



Aviso Legal: los contenidos de esta publicación podrán ser reutilizados, citando la fuente y la fecha, en su caso, de la última actualización



**MINISTERIO DE AGRICULTURA, ALIMENTACIÓN Y MEDIO AMBIENTE**

**Edita:**

© Ministerio de Agricultura, Alimentación y Medio Ambiente  
Secretaría General Técnica  
Centro de Publicaciones

Catálogo de Publicaciones de la Administración General del Estado:

<http://publicacionesoficiales.boe.es/>

NIPO: 280-15-031-4

**CORREO ELECTRÓNICO:**

sgapc@magrama.es



## DOSSIER GALICIA Enero 2016

### INDICE

<b>1. INDICADORES ESTRUCTURALES AGRARIOS, PESQUEROS Y ALIMENTARIOS .....</b>	<b>4</b>
1.1. Principales Indicadores de la Economía y del Sector Agroalimentario .....	4
1.2. Principales Datos Estructurales de las Explotaciones Agrarias .....	6
1.3. Ayudas de la Política Agrícola Común y de la Política Pesquera Común .....	7
1.4. Datos del Seguro Agrario .....	8
1.5. Fiscalidad Agraria .....	8
1.6. Turismo Rural .....	9
1.7. Sector Pesquero .....	9
1.8. Industria Alimentaria .....	10
1.9. Comercio Exterior .....	11
<b>2. INDICADORES AMBIENTALES .....</b>	<b>13</b>
2.1. Agua.....	13
2.2. Energía .....	13
2.3. Calidad del Aire.....	14
2.4. Suelos .....	15
2.5. Figuras de Protección Ambiental.....	16
2.6. Sector Forestal e Incendios .....	17
2.7. Residuos .....	18
<b>3. INVERSIONES Y TRANSFERENCIAS DEL DEPARTAMENTO .....</b>	<b>19</b>
<b>4. INFORME DE COYUNTURA .....</b>	<b>21</b>
4.1. Producciones agrarias .....	21
4.2. Precios agrarios .....	22
4.3. Empleo.....	22
4.4. Actuaciones de Financiación dirigidas al Sector Agrario (año 2014) .....	23
4.5. Reservas de agua.....	24
4.6. Calidad del aire .....	24



# 1. INDICADORES ESTRUCTURALES AGRARIOS, PESQUEROS Y ALIMENTARIOS

## 1.1. Principales Indicadores de la Economía y del Sector Agroalimentario

Territorio y población en el medio rural 2015			
Total	Galicia	España	% s/ España
Superficie (km <sup>2</sup> )	29.575	504.755	5,9%
Población (habitantes)	2.732.347	46.624.382	5,9%
Densidad (hab./km <sup>2</sup> )	92,4	92,4	
Medio Rural	Galicia	España	% s/ España
Superficie (km <sup>2</sup> )	24.996	426.482	5,9%
Población (habitantes)	741.417	7.961.407	9,3%
Densidad (hab./km <sup>2</sup> )	29,7	18,7	
% Medio Rural / Total	Galicia	España	
Superficie (km <sup>2</sup> )	84,5%	84,5%	
Población (habitantes)	27,1%	17,1%	

Tabla 1.1.1 Fuente: INE. Padrón municipal 2015, datos actualizados a 1 de enero de 2016. Datos de Medio Rural: Padrón Municipal de Habitantes. Clasificación según Ley 45/2007 de Desarrollo Sostenible del Medio Rural. Nota: El medio rural es aquel formado por los municipios menores de 30.000 habitantes y densidad menor de 100 hab/km<sup>2</sup>.

Cuentas Económicas Regionales	GALICIA					ESPAÑA				
	2012 (P)	2013 (P)	2014 (A)	Var. (%) 14/13 (4)	% s/ Total España 2014	2012 (P)	2013 (P)	2014 (A)	Var. (%) 14/13 (4)	
PIB (millones €)	54.041	53.899	53.858	-0,1%	5,2%	1.042.872	1.031.272	1.041.160	1,0%	
PIB/Capita (€)	19.539	19.577	19.661	0,4%	87,7%	22.300	22.134	22.412	1,3%	
VAB (millones €)	AGSyP <sup>(1)</sup>	2.454,7	2.707,5	2.650,0	-2,1%	11,1%	23.817	26.560	23.903	-10,0%
Participación (%) en el PIB <sup>(3)</sup>	AGSyP	4,5	5,0	4,9	-0,1		2,3	2,6	2,3	-0,3
	Industria <sup>(2)</sup>	18,3	18,2	17,5	-0,7		15,8	15,6	15,5	-0,1
	Construcción	7,2	6,3	6,0	-0,2		5,8	5,1	4,9	-0,2
	Servicios	61,8	61,8	62,6	0,8		67,9	68,0	68,4	0,4

Tabla 1.1.2 Fuente: Contabilidad Regional de España, Base 2010, INE.  
Datos del PIB actualizados a 23 de diciembre de 2015; y los datos del VAB a 3 de julio de 2015  
NOTAS:

(1) AGSyP: Agricultura, Ganadería, Silvicultura y Pesca

(2) Industria extractiva y manufacturera; suministro de energía y agua, y actividades de saneamiento, gestión de residuos y descontaminación

(3) PIB (100%) = AGSyP + Industria y Otros + Construcción + Servicios + Impuestos netos sobre los productos  
(8,2% en 2012, 8,7% en 2013 y 8,9% en 2014)

(4) Las diferencias entre dos porcentajes se expresan en términos absolutos (en puntos porcentuales).

(P): Estimación Provisional

(A): Estimación Avance

(1ª E): Primera Estimación



Macromagnitudes Agrarias Cuentas Regionales de la Agricultura Valores corrientes a precios básicos (millones de euros)	GALICIA		ESPAÑA		%GALICIA /ESPAÑA	GALICIA	ESPAÑA
	2013	2013	2014 (Avance)	2015 (1ª Est.)		% respecto total PRA	
<b>A. PRODUCCION RAMA AGRARIA</b>	3.653,7	44.064,6	42.600,0	43.712,7	8,3%	100,0	100,0
<b>PRODUCCION VEGETAL</b>	1.435,9	25.895,9	24.521,1	25.932,0	5,5%	39,3	59,3
1 Cereales	36,7	4.421,6	3.320,0	3.351,7	0,8%	1,0	7,7
2 Plantas Industriales <sup>(1)</sup>	20,7	927,7	882,2	963,7	2,2%	0,6	2,2
3 Plantas Forrajeras	453,1	2.010,5	1.750,2	1.786,3	22,5%	12,4	4,1
4 Hortalizas <sup>(2)</sup>	307,9	7.701,4	7.511,3	8.685,5	4,0%	8,4	19,9
5 Patata	200,1	724,8	421,9	421,5	27,6%	5,5	1,0
6 Frutas <sup>(3)</sup>	364,9	7.487,2	7.032,6	7.906,3	4,9%	10,0	18,1
7 Vino y mosto	51,4	1.419,1	963,5	888,0	3,6%	1,4	2,0
8 Aceite de oliva	0,0	1.080,7	2.501,3	1.804,3	0,0%	0,0	4,1
9 Otros	1,0	122,9	138,1	124,7	0,8%	0,0	0,3
<b>PRODUCCION ANIMAL</b>	2.101,5	16.457,6	16.325,6	16.079,7	12,8%	57,5	36,8
Carne y Ganado	1.194,7	12.468,3	11.950,8	12.161,9	9,6%	32,7	27,8
1 Bovino	499,7	2.700,5	2.555,7	2.640,2	18,5%	13,7	6,0
2 Porcino	318,4	6.202,1	5.886,2	5.805,4	5,1%	8,7	13,3
3 Equino	1,8	50,8	48,6	48,3	3,6%	0,0	0,1
4 Ovino y Caprino	13,0	952,4	824,7	1.001,8	1,4%	0,4	2,3
5 Aves	332,8	2.333,2	2.400,0	2.454,7	14,3%	9,1	5,6
6 Otros	28,9	229,1	235,6	211,5	12,6%	0,8	0,5
Productos Animales	906,9	3.989,4	4.374,8	3.917,8	22,7%	24,8	9,0
1 Leche	839,4	2.886,9	3.211,7	2.767,9	29,1%	23,0	6,3
2 Huevos	58,2	898,0	951,9	937,1	6,5%	1,6	2,1
3 Otros	9,3	204,5	211,2	212,8	4,6%	0,3	0,5
PRODUCCION DE SERVICIOS ACT. SECUNDARIAS <sup>(4)</sup>	7,4	468,7	496,6	481,4	1,6%	0,2	1,1
	108,9	1.242,3	1.256,7	1.219,6	8,8%	3,0	2,8
						% respecto a total C.I	
<b>B. CONSUMOS INTERMEDIOS</b>	1.959,0	21.445,3	21.172,3	21.696,7	9,1%	100,0	100,0
1 Semillas y Plantones	53,5	867,1	980,0	971,0	6,2%	2,7	4,5
2 Energía y Lubricantes	66,9	1.978,5	2.007,0	1.944,1	3,4%	3,4	9,0
3 Fertilizantes y Enmiendas	47,2	1.952,1	2.030,4	1.969,3	2,4%	2,4	9,1
4 Productos Fitosanitarios	17,8	857,4	951,5	951,6	2,1%	0,9	4,4
5 Gastos Veterinarios	58,5	545,0	557,5	581,4	10,7%	3,0	2,7
6 Piensos	1.497,9	10.733,3	10.117,5	10.853,6	14,0%	76,5	50,0
7 Mantenimiento de material	151,8	1.533,6	1.525,4	1.516,8	9,9%	7,7	7,0
8 Mantenimiento de edificios	32,4	515,4	518,9	516,5	6,3%	1,7	2,4
9 Servicios Agrícolas	7,4	468,7	496,3	481,4	1,6%	0,4	2,2
10 Serv. Interm. Financiera	9,4	305,0	305,0	307,3	3,1%	0,5	1,4
11 Otros Bienes y Servicios	16,1	1.689,2	1.682,8	1.603,7	1,0%	0,8	7,4
						% respecto PRA	
<b>C=(A-B) VALOR AÑADIDO BRUTO</b>	1.694,7	22.619,4	21.427,7	22.016,0	7,5%	46,4	50,4
						% respecto Renta Agraria	
<b>D. AMORTIZACIONES</b>	441,9	5.021,5	5.178,0	5.194,2	8,8%	30,6	23,4
<b>E. OTRAS SUBVENCIONES</b>	203,2	5.877,8	5.886,9	5.700,5	3,5%	14,1	25,7
<b>F. OTROS IMPUESTOS</b>	10,1	314,2	327,8	351,8	3,2%	0,7	1,6
<b>G = (C-D+E-F) RENTA AGRARIA</b>	1.445,8	23.161,5	21.808,8	22.170,5	6,2%		

Tabla 1.1.3 Fuente: S.G. Estadística, MAGRAMA.

(1) Incluye: Remolacha, tabaco, algodón, girasol y otras. También se incluyen las leguminosas grano

(2) Incluye: Flores y plantas de vivero

(3) Incluye: Frutas frescas, cítricos, frutas tropicales, uvas y aceitunas

(4) Actividades Agrarias Secundarias No Separables

Los datos correspondientes a España de 2015 se corresponden a la 1ª estimación publicada en diciembre de 2015.



## 1.2. Principales Datos Estructurales de las Explotaciones Agrarias

Caracterización de las Explotaciones Agrarias		Galicia	España	Galicia / España (%)
Datos Estructurales	nº Explotaciones	79.321	965.002	8,2
	SAU media	8,4	24,7	
	UG	1.265.008	14.501.209	8,7
	PET (miles euros)	2.309.101	35.979.146	6,4
	PET (euros) / Explotación	29.111	37.284	
	UTA	76.899	813.551	9,5
	UTA / Explotación	1,0	0,8	
Superficies de Cultivos (ha)	Maíz grano	16.655	423.680	3,9
	Maíz forrajero	69.468	92.950	74,7
	Patata	13.249	53.613	24,7
	Cultivos Forrajeros	226.447	1.006.357	22,5
	Hortalizas y flores	2.687	233.830	1,1
	Manzano	4.336	33.728	12,9
	Uva de transformación	25.997	954.659	2,7
Superficie Regadío (ha)	Total	17.531	3.636.519	0,5
	Riego Localizado	1.043	1.792.985	0,1
Cabaña Ganadera (Nº Cabezas)	Vacuno Total	974.734	6.457.074	15,1
	<i>Vacas nodrizas</i>	219.242	2.116.150	10,4
	<i>Vacas de leche</i>	345.711	870.104	39,7
	Porcino	1.212.454	28.032.667	4,3
	Ovino	225.963	16.882.933	1,3
	Caprino	55.986	2.984.463	1,9
	Gallinas, para huevos	1.610.723	64.990.313	2,5
	Gallinas, para carne	68.238.947	264.158.375	25,8
	Conejos	1.187.467	6.174.712	19,2
Apicultura	120.826	2.769.263	4,4	
Nº Explotaciones Ganaderas	Todas las especies	196.920	865.743	22,7
Nº Subexplotaciones ganaderas por especies	Vacuno Total	44.973	152.583	29,5
	Porcino	27.733	87.031	31,9
	Ovino	5.237	23.562	22,2
	Caprino	23.561	78.268	30,1
	Gallinas, para huevos	117	1.579	7,4
	Gallinas, para carne	853	5.575	15,3
	Conejos	275	3.245	8,5
	Colmenas	3.468	27.896	12,4

Fuente datos estructurales: Encuesta sobre la Estructura de las Explotaciones Agrarias, 2013, INE

Fuente Superficies: Encuesta sobre Superficies y Rendimientos de Cultivos (ESYRCE) 2015, SG Estadística, MAGRAMA

Fuente datos ganadería: Informe SITRAN, DG Recursos Agrícolas y Ganaderos, MAGRAMA (Datos actualizados a julio de 2015)

SAU: Superficie Agraria Útil (ha) = Conjunto de las tierras labradas y tierras para pastos permanentes

UG: Unidades Ganaderas: se obtienen aplicando un coeficiente a cada especie y tipo, para agregar en una unidad común diferentes especies

UTA: Unidades de Trabajo-Año; 1 UTA equivale al trabajo que realiza una persona a tiempo completo a lo largo de un año

PET (Producción Estándar Total): valor monetario total de la producción correspondiente a la situación media de una determinada región para cada característica agrícola de la explotación

Subexplotación: Dentro de cada explotación REGA se considera que cada una de las especies mantenidas en la misma constituye una subexplotación.



### 1.3. Ayudas de la Política Agrícola Común y de la Política Pesquera Común

Pagos Fondos UE FEAGA y FEADER Millones de euros	Galicia	España	Galicia / España (%)
FEAGA. Ejercicio 2015(acumulado Mayo)	154,6	5.016,4	3,08
Ayudas Acopladas a Ganadería Bovina	19,3	236,7	8,15
FEADER + Importe Nacional Ejercicio 2014 (16/10/2013 al 15/10/14)	121,4	1.492,5	8,13

Tabla 1.3.1 Fuente: FEAGA. Actualización datos Junio 2015

Derechos de Pago Único, 2014	Galicia	España	Galicia / España (%)
Número de beneficiarios	36.004	865.649	4,16
Número de derechos	446.786	17.120.911	2,61
Importe total de los Derechos (Millones €)	115,38	4.473,87	2,58
Valor Medio por Derecho (€)	258,24	261,31	
Valor Medio por Beneficiario (€)	3.205	5.168	

Tabla 1.3.2 Fuente: FEAGA. Actualización datos Junio 2015

#### EJECUCIÓN DE LOS PROGRAMAS DE DESARROLLO RURAL POR PROGRAMAS Y EJES A 15 DE OCTUBRE DE 2015

EJES - PDR	GASTO PÚBLICO COFINANCIADO				AYUDA DECLARADA		GASTO EJECUTADO		FINANCIACIÓN NACIONAL ADICIONAL		GPT
	TOTAL	NACIONAL	FEADER		FEADER		NACIONAL	TOTAL	AGE	REGIÓN	
			IMPORTE	%	IMPORTE	%ejecutado					
1	606.243.835	214.314.805	391.929.030	64,65%	315.904.747	80,60%	189.002.561	504.907.308	0	0	606.243.835
2	473.131.078	172.076.761	301.054.317	63,63%	248.184.904	82,44%	154.291.600	402.476.504	0	0	473.131.078
3	172.577.803	56.824.917	115.752.886	67,07%	83.243.770	71,92%	45.823.369	129.067.139	0	0	172.577.803
4	101.277.371	32.490.831	68.786.540	67,92%	45.961.557	66,82%	24.822.667	70.784.224	0	0	101.277.371
5	9.657.965	3.257.147	6.400.818	66,28%	4.180.628	65,31%	2.517.084	6.697.712	0	0	9.657.965
<b>GALICIA</b>	<b>1.362.888.052</b>	<b>478.964.461</b>	<b>883.923.591</b>	<b>64,86%</b>	<b>697.475.605</b>	<b>78,91%</b>	<b>416.457.281</b>	<b>1.113.932.886</b>	<b>0</b>	<b>0</b>	<b>1.362.888.052</b>

Tabla 1.3.3 Fuente: Programa de Desarrollo Rural de Galicia. Actualización 15 Octubre de 2015.

- Ejes: 1 – Aumento de la Competitividad del Sector Agrario y Forestal  
2 – Mejora del Medio Ambiente y del Entorno Rural  
3 – Calidad de Vida en las Zonas Rurales y Diversificación de la Economía Rural  
4 – Leader  
5 – Red Rural Nacional

Galicia no ha hecho uso de la opción de solicitud a la Comisión de aprobación de "top-up" para el Programa de Desarrollo Rural, no existiendo financiación nacional adicional al mismo.

#### FONDO EUROPEO DE LA PESCA 2007-2013

PAGOS CERTIFICADOS Y REMITIDOS A LA COMISIÓN EN EL AÑO 2015. FONDO EUROPEO DE LA PESCA (FEP) Millones de Euros			
	Galicia	España	Galicia / España
FEP	33,47	60,50	55,32%
Gasto Público (FEP + Ayuda AGE + Ayuda CA + Otras ayudas)	44,63	85,43	52,24%

Tabla 1.3.4 Fuente: S.G. Política Estructural. D.G: Ordenación Pesquera Actualización datos Diciembre 2014  
Gasto Público: (FEP + Ayuda AGE + Ayuda CA + Otras ayudas)



CUADRO DE FINANCIACIÓN DE LA COMUNIDAD AUTÓNOMA DE GALICIA POR EJES PRIORITARIOS.  
FEP 2007 – 2013 (Euros)

Eje Prioritario	Contribución pública total (a)=(b)+(c)	Contribución del FEP (b)	Contribución nacional				% de cofinanciación del FEP (d)=(b)/(a)*100	Tasa de financiación contribución pública (a)/(f)*100	Beneficiarios privados (e)	Tasa de financiación Beneficiarios privados (e)/(f)*100	Gastos subvencionables Totales (f)=(a)+(e)
			Total nacional (c)=(1)+(2)+(3)	Central (1)	CA (2)	Otras (3)					
EJE 1	175.986.569,38	131.989.927,03	43.996.642,35	43.658.171,71	338.470,64	0,00	75,00%	92,41%	14.454.360,32	7,59%	190.440.929,70
EJE 2	172.000.503,78	129.000.377,84	43.000.125,94	21.500.062,97	21.500.062,97	0,00	75,00%	51,46%	162.247.896,28	48,54%	334.248.400,06
EJE 3	154.268.960,05	115.701.720,04	38.567.240,01	0,00	38.567.240,01	0,00	75,00%	100,00%	0,00	0,00%	154.268.960,05
EJE 4	32.533.333,34	24.400.000,00	8.133.333,34	2.563.122,49	5.570.210,85	0,00	75,00%	100,00%	0,00	0,00%	32.533.333,34
EJE 5	6.981.490,79	5.236.118,09	1.745.372,70	0,00	1.745.372,70	0,00	75,00%	100,00%	0,00	0,00%	6.981.490,79
<b>TOTAL</b>	<b>541.770.857,34</b>	<b>406.328.143,00</b>	<b>135.442.714,34</b>	<b>67.721.357,17</b>	<b>67.721.357,17</b>	<b>0,00</b>	<b>75,00%</b>	<b>75,41%</b>	<b>176.702.256,60</b>	<b>24,59%</b>	<b>718.473.113,94</b>

Tabla 1.3.5 Fuente: S.G. Política Estructural. D.G: Ordenación Pesquera. Actualización datos Diciembre 2014

- Ejes:
- 1.- Medidas de adaptación de la flota pesquera comunitaria
  - 2.- Acuicultura, pesca interior, transformación y comercialización de productos de la pesca y de la acuicultura
  - 3.- Medidas de interés público
  - 4.- Desarrollo sostenible de las zonas de pesca
  - 5.- Asistencia Técnica

## 1.4. Datos del Seguro Agrario

Seguros Agrarios	2014		2015		% C.A / España. 2015
	Galicia	España	Galicia	España	
Nº. Pólizas	59.332	447.529	56.260	435.703	12,9
Superficie (hectáreas)	6.571	5.658.668	7.173	6.404.455	0,1
Nº. Animales Aseg. (miles)	42.584	290.159	39.994	277.709	14,4
Producción Asegurada (miles t.)	179,2	29.514	192,2	32.704	0,6
Capital Asegurado	629,8	11.090	606,6	11.860	5,1
Coste Neto Seguro	26,5	585,6	28,0	647,5	4,3
Subvención ENESA	6,7	200,3	7,4	220,5	3,4
Subv. C. Autónoma	3,7	51,6	4,0	40,4	9,9

Tabla 1.4.1 Fuente: ENESA. Datos actualizados a 31 de diciembre de 2015.

Datos sobre el nivel de aseguramiento para varios cultivos están disponibles en la página web de Enesa: <http://enesa.magrama.es/>

→ Divulgación del Seguro → Seminarios Sectoriales → Seminario Sectorial 2012 → Ponencias y Conclusiones:

[http://aplicaciones.magrama.es/pwe/pwe\\_publicaciones.p\\_seminario\\_intermedia?p\\_Idioma=es&p\\_Cod\\_Menu\\_Vertical=800&p\\_Cod\\_Menu\\_Anterior=8630&p\\_año=2012](http://aplicaciones.magrama.es/pwe/pwe_publicaciones.p_seminario_intermedia?p_Idioma=es&p_Cod_Menu_Vertical=800&p_Cod_Menu_Anterior=8630&p_año=2012)

## 1.5. Fiscalidad Agraria

Datos Fiscales		Galicia	ESPAÑA	Galicia/ España (%)
IRPF Estimación Objetiva	Nº declarantes	63.882	1.004.574	6,4
IRPF Estimación Directa	Nº declarantes con agricultura como primera actividad	7.133	73.280	9,7
Devolución Impuesto Especial Hidrocarburos	Importe devolución (miles €)	5.036	89.742	5,6
Devolución Impuesto Especial Hidrocarburos	Miles litros consumidos	65.854	1.206.068	5,5

Fuente: Elaborado a partir de la Muestra IRPF 2010. Instituto Estudios Fiscales. MINHAP

Fuente I.E.H.: Datos 2013. Agencia Tributaria

Galicia supone en el régimen de estimación objetiva de actividades agrarias del IRPF un 6,4% del total nacional de declaraciones. En el ejercicio impositivo 2014 **se redujeron por circunstancias excepcionales los módulos de los productos hortícolas, de los frutos cítricos y no cítricos, de las flores y plantas ornamentales, de la patata, del bovino de leche y de los servicios de cría, guarde y engorde de ganado**. Además, en el ejercicio anterior (2013) se rebajaron los índices de las flores y plantas ornamentales y del bovino de leche.





## 1.6. Turismo Rural

Turismo Rural*	Galicia			España			Galicia/ España	
	2015	Variación 2014-2015 (%)	2014	2015	Variación 2014-2015 (%)	2014	2015 (%)	2014 (%)
Viajeros	174.108	20,7	142.818	2.753.793	15,6	2.393.627	6,3	6,0
Pernoctaciones	330.187	13,8	284.948	7.627.066	13,5	6.741.791	4,3	4,2
Estancia media	1,7	-6,5	1,8	2,6	-0,1	2,6	-	-
Establecimientos	503	-4,9	518	15.388	0,7	15.306	3,3	3,4
Plazas	6.343	-3	6.458	144.057	0,4	142.844	4,4	4,5
Grado de ocupación	15,9	17,6	14	17	13,3	15	-	-
Personal empleado	814	-2,2	796	22.374	0	22.126	3,6	3,6

Tabla 1.6.1 Fuente: INE, Encuesta de Ocupación en Alojamientos de Turismo Rural. Datos anuales y trimestrales. Unidades: Viajero (personas), Pernoctaciones (pernoctaciones), Estancia media (días), Número de establecimientos abiertos estimados (establecimientos), Número de plazas estimadas (plazas), Grado de ocupación por plazas (porcentajes), Personal empleado (personas). Nota: los datos de viajeros y pernoctaciones son resultado de la suma de los datos mensuales, en el resto de conceptos se calcula el promedio. \* Período del 1 de enero al 31 de octubre.

Galicia recibió hasta el 31 de octubre de 2015 al 6,3% de los viajeros que optan por el turismo rural. Respecto al total nacional, la Comunidad registró durante el mismo período, el 3,3% de los establecimientos, el 4,4% de las plazas y el 3,6% del personal empleado en el sector del turismo rural.

## 1.7. Sector Pesquero

Sector pesquero 2014		Galicia	Variación 2013-2014 (%)	España	Galicia/ España (%)
Flota pesquera (1)	Número de Buques	4.664	-1,6	9.635	48,4
	Arqueo (GT)	152.558	-4,6	357.556	42,7
	Potencia de la flota (CV)	389.285	-1,7	1.117.392	34,8
	Eslora total promedio (metros)	8,8	-0,5	11	-
	Antigüedad Media (años)	32	-	30	-
Pesca desembarcada (2)	Pesca fresca: Valor de 1ª venta (M €)	241,5	9,1	597	40,4
	Pesca total (toneladas)	102.256	16	223.447	45,8
Acuicultura (3)	Valor producción (M €)	184	17,9	458	40,1
	Producción (Tn)	248.762	2921,1	305.735	81,4
	Empleo: N°. Unidades Trabajo Año (UTA) (4)	3.757	2,5	5.946	63,2

Tabla 1.7.1 Fuentes: (1) MAGRAMA, estadísticas pesqueras 2014 (2) Ministerio de Fomento. Puertos del Estado. Anuario Estadístico 2014. Anejo I. Comunidades Autónomas. Pesca capturada (Sólo se incluyen las estadísticas de los puertos transferidos o gestionados por las Comunidades Autónomas) (3) MAGRAMA. Acuicultura. (4) MAGRAMA. Estadísticas pesqueras. Encuestas de establecimientos de acuicultura. Empleo, 2014, (CV): Caballos de Vapor; (GT): Tonelaje Bruto.

El 45,8% en peso y el 40,4% en valor de la pesca desembarcada en España se realizan por puertos gallegos. Además tienen el 48,4% de los buques. La acuicultura gallega supone el 40,1% del total nacional en valor, siendo sus principales producciones Mejillón, Rodaballo, Almeja japonesa y Trucha



## 1.8. Industria Alimentaria

### Datos de la estructura económica de la industria alimentaria

Encuesta Industrial de Empresas 2013, INE	Galicia			% Galicia / España		
	Unidades: miles de euros; personas	Cifra de Negocios	Valor Añadido	Personas ocupadas	Cifra de Negocios	Valor Añadido
Industrias cárnicas	1.194.547	192.045	3.630	5,4	5,4	4,5
Transformación de pescado	2.756.572	384.996	9.436	59,5	49,6	51,1
Conservas de frutas y hortalizas	23.645	4.787	164	0,3	0,3	0,5
Grasas y aceites	125.807	19.829	115	1,2	1,8	0,9
Industrias lácteas	1.442.036	155.654	1.977	15,3	9,7	8,1
Productos de molinería	58.893	44.355	103	1,6	9,4	1,6
Pan, pastelería, pastas alimenticias	346.208	164.737	7.400	4,6	6,7	9,2
Azúcar, chocolate y confitería	16.657	5.180	204	0,5	0,5	1,4
Otros productos diversos	332.453	80.417	1.944	4,4	4,6	6,7
Productos alimentación animal	943.965	1.772	1.232	9,7	0,2	10,1
Vinos	184.171	43.420	1.157	2,7	2,7	4,7
Otras bebidas alcohólicas	20.611	8.144	131	0,5	0,6	1,4
Aguas y bebidas analcohólicas	219.766	46.296	773	4,5	4,7	6,5
Industria Alimentaria	7.884.337	1.250.037	28.682	7,6	6,6	8,1
Total Industria	36.502.077	7.873.518	133.120	6,5	6,3	6,8

Tabla 1.8.1 Fuente: Encuesta Industrial de Empresas 2013, INE.

Nota: Los espacios en blanco corresponden a datos no disponibles

Definiciones:

**Industria Alimentaria** = CNAE 10 (Industria de la Alimentación) + CNAE 11 (Fabricación de Bebidas).

No está incluida la CNAE 12 (Industria del Tabaco).

- o Personas Ocupadas: Conjunto de personas fijas y eventuales, que en el año de referencia de los datos se encontraban ejerciendo una labor remunerada o no, para la empresa, y perteneciendo y siendo pagadas por esta.
- o Cifra de Negocios: Resultado de deducir de las ventas netas de productos, mercaderías y servicios, el importe de los descuentos, bonificaciones, IVA y otros impuestos.
- o Valor Añadido: Valor de la producción industrial al que se resta el valor de los consumos intermedios empleados en el proceso productivo.

En calidad alimentaria diferenciada cabe señalar que Galicia tiene 30 alimentos y bebidas con Denominación de Origen o Indicación Geográfica Protegida, entre las que están la carne "Ternera Gallega", el "Mejillón de Galicia", el queso "Tetilla", los vinos "Rías Baixas" y "Ribeiro", la "Patata de Galicia", el "Lacón Gallego", la "Tarta de Santiago" y las bebidas espirituosas "Aguardiente de hierbas de Galicia", "Licor café de Galicia" y "Orujo de Galicia". En Galicia hay 15.000 hectáreas de agricultura ecológica en 2012, que suponen el 1,0% de la superficie total de agricultura ecológica de España. Así mismo existen 225 explotaciones ganaderas ecológicas que suponen el 3,6% del total de España.



## 1.9. Comercio Exterior

EXPORTACION 1º SEMESTRE 2015	Galicia	%	ESPAÑA TOTAL	%
CAPITULOS TARIC	(Mill €)	Sobre C.A.	(Mill €)	Sobre España
Animales vivos (01)	59,81	3,92	280	21,36
Carnes y despojos (02)	80,07	5,25	2.219	3,61
<b>Pescados, crustáceos y moluscos (03)</b>	<b>556,46</b>	<b>36,46</b>	1.215	<b>45,78</b>
Leche y productos lácteos (0401)	68,18	4,47	458	14,87
Huevos de ave y miel (0402)	1,27	0,08	148	0,85
Otros productos de origen animal (05)	3,26	0,21	111	2,93
Plantas vivas y floricultura (06)	4,32	0,28	175	2,46
Legumbres y hortalizas (07)	4,15	0,27	3.241	0,13
Frutas y frutos (08)	26,16	1,71	4.268	0,61
Café, té, Yerba mate y especias (09)	0,81	0,05	228	0,35
Cereales (10)	14,52	0,95	239	6,08
Productos de molinerías (11)	5,61	0,37	104	5,38
Semillas oleaginosas (12)	0,72	0,05	221	0,33
Jugos y extractos vegetales (13)	40,16	2,63	155	25,96
Materias trenzables (14)	0,00	0,00	4	0,04
Grasas y aceites (15)	16,07	1,05	1.828	0,88
Conservas de carne (1601+1602)	4,19	0,27	241	1,74
<b>Conservas de pescado (1603-1605)</b>	<b>256,16</b>	<b>16,79</b>	354	<b>72,36</b>
Artículos de confitería (17)	2,43	0,16	252	0,96
Cacao y sus preparaciones (18)	1,28	0,08	272	0,47
Productos de cereales, panadería y pastelería (19)	9,30	0,61	677	1,37
Conservas de verduras y frutas (20)	11,56	0,76	1.362	0,85
Preparaciones alimenticias diversas (21)	2,66	0,17	689	0,39
Bebidas (22)	39,33	2,58	1.833	2,15
Residuos de la industria alimentaria (23)	30,02	1,97	463	6,49
Tabaco en rama (2401)	0,00	0,00	46	0,00
Caucho natural (4001)	0,00	0,00	5	0,07
Piel y cueros (4101-4103)	17,75	1,16	122	14,58
<b>Madera y carbón vegetal (4401-4412)</b>	<b>184,84</b>	<b>12,11</b>	486	<b>38,02</b>
Corcho (45)	0,17	0,01	120	0,14
Pasta de madera (47)	75,15	4,92	263	28,61
Seda (5001-5003)	0,00	0,00	0	0,00
Lana (5101-5105)	0,00	0,00	23	0,00
Algodón (5201-5203)	0,00	0,00	35	0,00
Las demás fibras textiles vegetales (5301-5305)	0,03	0,00	1	2,20
Otros productos del acuerdo OCM agricultura (*)	9,65	0,63	275	3,52
<b>TOTAL</b>	<b>1.526,10</b>	<b>100,00</b>	<b>22.414</b>	<b>6,81</b>

Tabla. 1.9.1 Fuente: DATACOMEX. Ministerio de Economía y Competitividad

Porcentualmente sus exportaciones más importantes son **03** (36,46%), **1603 a 1605** (16,79%) y **4401 a 4412** (12,11%).

Con respecto a las exportaciones españolas es la primera en **1603 a 1605** (72,36%), **03** (45,78%) y **4401 a 4412** (38,02%).



IMPORTACION 1º SEMESTRE 2015	Galicia	%	ESPAÑA TOTAL	%
CAPITULOS TARIC	(Mill €)	Sobre C.A.	(Mill €)	Sobre España
Animales vivos (01)	8,90	0,64	201,93	4,41
Carnes y despojos (02)	9,90	0,71	555,82	1,78
<b>Pescados, crustáceos y moluscos (03)</b>	<b>759,46</b>	<b>54,46</b>	2.268,32	<b>33,48</b>
Leche y productos lácteos (0401)	42,37	3,04	768,90	5,51
Huevos de ave y miel (0402)	0,51	0,04	67,29	0,76
Otros productos de origen animal (05)	1,81	0,13	92,51	1,96
Plantas vivas y floricultura (06)	6,67	0,48	97,95	6,81
Legumbres y hortalizas (07)	9,47	0,68	485,55	1,95
Frutas y frutos (08)	17,22	1,23	1.284,70	1,34
Café, té, Yerba mate y especias (09)	0,90	0,06	628,89	0,14
<b>Cereales (10)</b>	<b>116,98</b>	<b>8,39</b>	1.138,74	10,27
Productos de molinerías (11)	4,07	0,29	97,74	4,17
Semillas oleaginosas (12)	12,38	0,89	1.108,80	1,12
Jugos y extractos vegetales (13)	16,17	1,16	92,45	17,49
Materias trenzables (14)	0,05	0,00	11,64	0,44
Grasas y aceites (15)	19,88	1,43	1.027,42	1,93
Conservas de carne (1601+1602)	0,39	0,03	157,70	0,25
<b>Conservas de pescado (1603-1605)</b>	<b>223,33</b>	<b>16,01</b>	387,97	<b>57,56</b>
Artículos de confitería (17)	3,45	0,25	346,28	1,00
Cacao y sus preparaciones (18)	0,87	0,06	432,17	0,20
Productos de cereales, panadería y pastelería (19)	8,16	0,58	546,43	1,49
Conservas de verduras y frutas (20)	2,44	0,18	488,98	0,50
Preparaciones alimenticias diversas (21)	1,32	0,09	535,62	0,25
Bebidas (22)	6,53	0,47	853,11	0,77
Residuos de la industria alimentaria (23)	43,86	3,14	837,99	5,23
Tabaco en rama (2401)	0,00	0,00	35,51	0,00
Caucho natural (4001)	1,31	0,09	122,50	1,07
Pieles y cueros (4101-4103)	5,86	0,42	45,64	12,84
Madera y carbón vegetal (4401-4412)	53,21	3,82	394,32	13,49
Corcho (45)	0,38	0,03	52,44	0,72
Pasta de madera (47)	9,23	0,66	406,56	2,27
Seda (5001-5003)	0,00	0,00	0,31	0,00
Lana (5101-5105)	0,29	0,02	11,64	2,46
Algodón (5201-5203)	0,01	0,00	12,55	0,05
Las demás fibras textiles vegetales (5301-5305)	0,01	0,00	13,79	0,07
Otros productos del acuerdo OCM agricultura (*)	7,14	0,51	568,59	1,26
<b>TOTAL</b>	<b>1.394,50</b>	<b>100,00</b>	<b>16.178,75</b>	<b>8,62</b>

Tabla. 1.9.2 Fuente: DATACOMEX. Ministerio de Economía y Competitividad

Porcentualmente sus importaciones más importantes son **03** (51,78%), **1603 a 1605** (13,55%) y **10** (8,39%).

Con respecto a las importaciones españolas según es la primera en **1603 a 1605** (57,56%) y **03** (33,48%).



## 2. INDICADORES AMBIENTALES

### 2.1. Agua

Indicadores sobre agua 2013	Galicia	España
Grado de conformidad con la Directiva 91/271/CEE (% h-e) (1)	80	86,2
Coste unitario del agua (euros/m <sup>3</sup> ) (2)	1,2	1,8
Consumo de agua en los hogares:		
litros/hab/día	119	130
Variación 2012-2013 (%)	-11,2	-5,1

Tabla 2.1.1 Fuentes: (1) MAGRAMA. Dirección General del Agua: Informe de Seguimiento de la Directiva 91/271/CEE, 2013. (2) INE. Encuesta sobre el suministro y saneamiento del agua, 2013.

Origen del agua captada para suministro 2013 (miles de metros cúbicos)	Galicia	% sobre CC. AA.	Variación 2012-2013 (%)	España	Galicia/ España (%)
Aguas superficiales	252.137	89,2	-2,4	2.479.923	10,2
Aguas subterráneas	30.506	10,8	23,7	1.124.635	2,7
Desalación	0	0	-	131.132	0
Otros tipos de recursos hídricos	-	-	-	-	-
TOTAL	282.643	100	-0,1	3.735.690	7,6

Tabla 2.1.2 Fuentes: Encuesta sobre el Saneamiento y Suministro de Agua realizada por el INE (2013) a empresas o entidades en una misma comunidad autónoma que prestan, sea o no con carácter de actividad principal, los servicios de captación, depuración y distribución de agua, así como de recogida y tratamiento de aguas residuales (divisiones 36 y 37 de la CNAE 2009). No se tienen en cuenta aquellas unidades que realizan exclusivamente el suministro de agua en alta, a urbanizaciones o grupos turísticos independientes de los centros urbanos, y aquéllas que distribuyen el agua al sector agrario, como las comunidades de regantes.

Las aguas superficiales suman el 89,2% de las aguas captadas para el suministro en Galicia lo que supone un 10,2% del total nacional. Las subterráneas han aumentado un 23,7% en el último año.

### 2.2. Energía

Indicadores sobre energía 2014		Galicia	Variación 2013-2014 (%)	España	Galicia/ España (%)
Potencia instalada (MW)	Hidráulica	3.269	0	17.792	18,4
	Nuclear	-	-	7.866	-
	Carbón	2.049	0	11.482	17,8
	Fuel/gas	-	-	3.309	-
	Ciclo combinado	1.268	0	27.199	4,7
	Hidroeólica	-	-	12	-
	Resto hidráulica	522	0	2.106	24,8
	Eólica	3.362	0	23.002	14,6
	Solar fotovoltaica	16	0	4.672	0,3
	Solar térmica	-	-	2.300	-
	Térmica renovable	95	0	1.018	9,3
	Cogeneración y resto	574	0	7.196	8
	Total	11.154	0	107.954	10,3
Emisiones de GEI (Kt de CO <sub>2</sub> -eq), 2013 (2)		27.465	-8,6	322.004	8,5
Consumo de Gasolinas, gasóleos y fuelóleos (Toneladas) 2014 (3)		2.555.874	-5,9	33.256.686	7,7
Gasóleo agrícola y de pesca - Tipo B (Toneladas)		265.225	-0,2	3.630.101	7,3

Tabla 2.2.1 Fuentes: (1) Red Eléctrica de España, Informe del Sistema Eléctrico 2014 (2) MAGRAMA. Resumen emisiones GEI por CCAA 1990-2013; (3) CORES: Corporación de Reservas Estratégicas de Productos Petrolíferos. Estadísticas anuales de consumos de petróleo (2014).



### 2.3. Calidad del Aire

La evaluación de la calidad del aire se realiza anualmente en cumplimiento de las Directivas 2008/50/CE y 2004/107/CE, transpuestas al derecho español mediante el Real Decreto 102/2011, y en aplicación de la Ley 34/2007 de calidad del aire y protección de la atmósfera. Para llevar a cabo dicha evaluación cada comunidad autónoma zonifica su territorio y verifica el cumplimiento de los valores límites definidos.

La evaluación de 2014 se realizó para los siguientes contaminantes: dióxido de azufre (SO<sub>2</sub>), dióxido de nitrógeno (NO<sub>2</sub>), óxidos de nitrógeno (NO<sub>x</sub>), partículas (PM<sub>10</sub> y PM<sub>2,5</sub>), plomo (Pb), benceno (C<sub>6</sub>H<sub>6</sub>), monóxido de carbono (CO), ozono (O<sub>3</sub>), arsénico (As), cadmio (Cd), níquel (Ni) y benzo(a)pireno (B(a)P). Además, se realizaron mediciones indicativas de las concentraciones de otros hidrocarburos aromáticos policíclicos (HAP) distintos al B(a)P y de mercurio en aire ambiente, así como mediciones de los depósitos totales de arsénico, cadmio, mercurio, níquel, benzo(a)pireno y los demás hidrocarburos aromáticos policíclicos.

A continuación se presentan los mapas con las zonas identificadas para el evaluación de calidad del aire en 2014, relativos a los contaminantes que hayan presentando incumplimientos de sus valores legislativos, que según cada caso pueden ser "valores límites" fijados basándose en conocimientos científicos y que deben alcanzarse en un período determinado (horario, octohorario, diario y anual) y no superarse una vez alcanzado, o valores objetivos y objetivos a largo plazo que se refieren a niveles que deberán alcanzarse en un momento determinado, en la medida de lo posible.

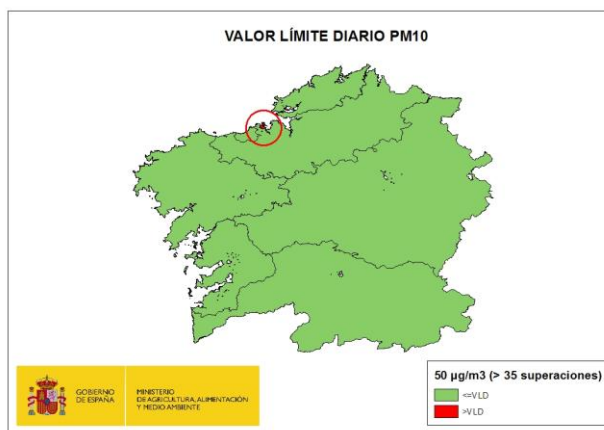
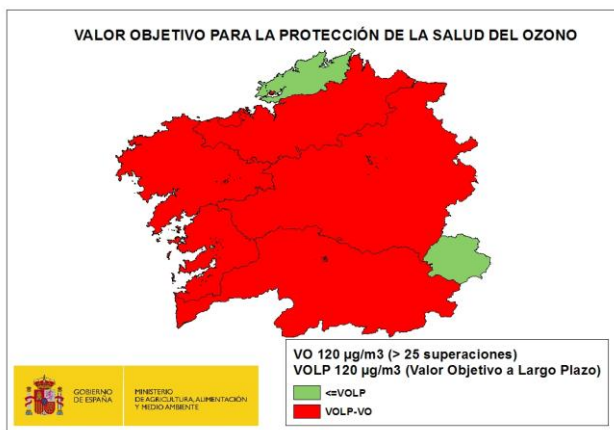

Fuente: Subdirección General de Calidad del Aire y Medio Ambiente Industrial. Dirección General de Calidad y Evaluación Ambiental y Medio Natural del MAGRAMA

El sistema español de inventario (SEI) que está regulado en el artículo 27 de la Ley 34/2007, de 15 de noviembre, de calidad del aire y protección de la atmósfera, estima anualmente las emisiones de gases de efecto invernadero (GEI) y de otros contaminantes a la atmósfera.

Dentro de los GEI se incluyen: Dióxido de Carbono (CO<sub>2</sub>), Metano (CH<sub>4</sub>), Óxido Nitroso (N<sub>2</sub>O), Hidrofluorocarburos (HFC), Perfluorocarburos (PFC) y el Hexafluoruro de Azufre (SF<sub>6</sub>). Las emisiones se miden en Toneladas de CO<sub>2</sub> equivalente, que es una forma de indicar el potencial de calentamiento atmosférico de un GEI en comparación con el CO<sub>2</sub>. En este sentido, cada GEI tiene un potencial diferente de calentamiento, así como una persistencia diferente en la atmósfera. Por ejemplo, una unidad de gas con una equivalencia de CO<sub>2</sub> de 21, quiere decir que tiene un efecto de calentamiento similar a producido por una emisión de 21 unidades de CO<sub>2</sub> en 100 años.

En lo que se refiere específicamente a las estimaciones de emisiones de GEI, tanto para el total de España como para su desagregación por comunidades autónomas, se utilizan diferentes fuentes de información por sectores disponibles y una metodología internacionalmente acordada, recogida en las Guías del Grupo Intergubernamental de Cambio Climático y complementariamente en las Guías de la Agencia Europea del Medio Ambiente (EMEP-CORINAIR) de estimación de emisiones por tipo de gas de cada sector de actividad económica.



Los resultados del SEI se publican por la Secretaría de Estado de Medio Ambiente, a través de la Dirección General de Calidad y Evaluación Ambiental y Medio Natural, y pueden descargarse en: <http://www.magrama.gob.es/es/calidad-y-evaluacion-ambiental/temas/sistema-espanol-de-inventario-sei/>

A continuación se presentan gráficamente los resultados del inventario a nivel de comunidad autónoma para el periodo 2001-2013 en kt de CO<sub>2</sub>-eq:

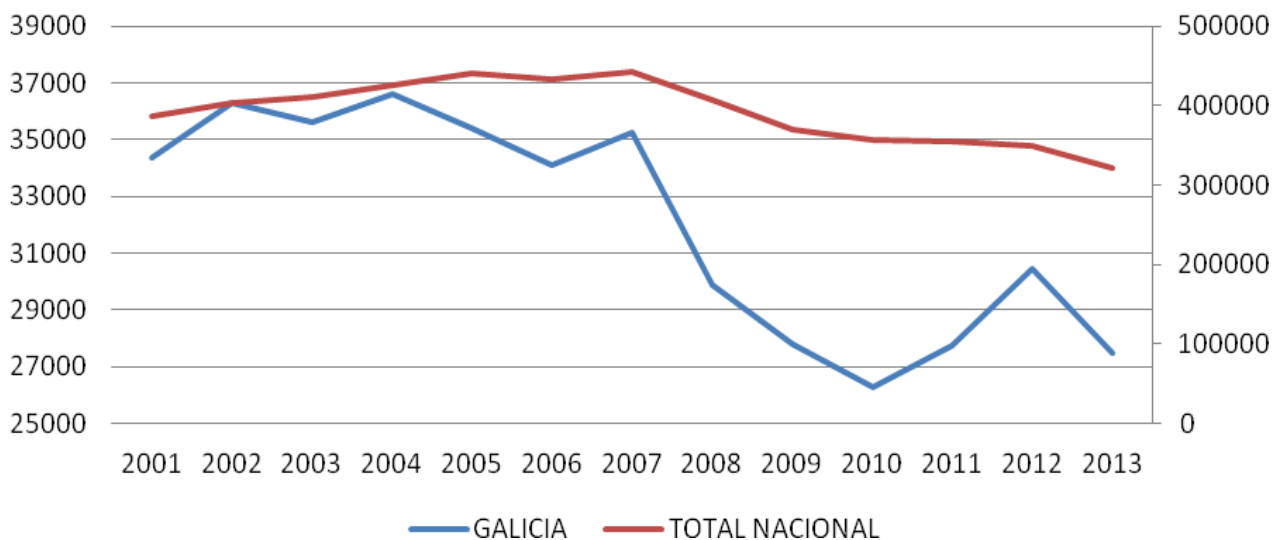

Fuente: Inventario español - serie 1990-2013. Sistema Español de Inventario y Proyecciones de Emisiones de Contaminantes a la Atmósfera.

## 2.4. Suelos

Superficie afectada por la Erosión (%) INES (2002-2013)	Galicia
Con procesos erosivos "Moderados" (de 0 a 10t/ha año)	74,3
Con procesos erosivos "Medios" (de 10 a 25t/ha año)	13,1
Con procesos erosivos "Altos" (más 25t/ha año)	12,6
<b>Pérdidas medias anuales (T/ha)</b>	<b>14,5</b>

Tabla 2.4.1 Fuente: MAGRAMA, Perfil Ambiental de España, 2013. Datos nacionales no disponibles debido a que el INES (Inventario Nacional de Erosión de Suelos) no se ha iniciado todavía en algunas Comunidades Autónomas.

Distribución de usos de suelo 2013	Galicia	Variación 2012-2013 (%)	España	Galicia/España (%)
Tierras de cultivo	13,0	-1,1	33,9	2,2
Prados y pastizales	15,0	0,4	19,0	4,6
Terreno forestal	64,0	0,0	38,4	9,7
Otras superficies	8,1	0,7	8,7	5,4

Tabla 2.4.2 Fuente: MAGRAMA. Anuario de Estadística 2014. Distribución general del suelo según usos y aprovechamientos del suelo



## 2.5. Figuras de Protección Ambiental

Red Natura 2000 2014	Galicia	España	Galicia/ España (%)
Medio terrestre (hectáreas)	355.289	13.783.613	2,6
Medio marino (hectáreas)	35.668	7.256.422	0,5
<b>TOTAL (hectáreas)</b>	<b>390.957</b>	<b>21.040.034</b>	<b>1,9</b>

Tabla 2.5.1 Fuente: Ministerio de Agricultura, Alimentación y Medio Ambiente. Anuario de Estadística 2014.

Espacios Naturales Protegidos 2014	Galicia	España	Galicia/ España (%)
Superficie protegida (hectáreas)	506.592	7.341.677	6,9
Nº de espacios naturales protegidos	99	1.551	6,4

Tabla 2.5.2. Fuente: Ministerio de Agricultura, Alimentación y Medio Ambiente. Banco de Datos de la Naturaleza.

Parques Nacionales 2014	Superficie (ha)		Visitas anuales		
	Superficie parque	Parque / RPN	Visitas anuales	Parque / RPN	Variación 2013-2014 (%)
Islas Atlánticas	8.480	2,2	363.121	2,5	14,2

Tabla 2.5.3. Fuente: MAGRAMA. Red de Parques Nacionales: Visitantes.

Espacios Protegidos	Especies destacadas
Parque Nacional Marítimo-Terrestre de las Islas Atlánticas de Galicia	Vegetación: Matorral tojo y brezo, camariña, xesta de Ons Fauna: Gaviota de pata amarilla y cormorán moñudo, Eslizón ibérico.
Parque Natural Monte Aloia	Vegetación: Alcornoque, roble albar. Fauna: Zorro, gavilán y ratonero.
Parque Natural Complejo Dunar de Corrubedo	Fauna: Nutria, ardilla y gineta, espátula, chorlitejo grande y patinegro, colimbo grande, correlimos tridáctilo, garza real, garceta, cormoranes grande y moñudo.

Fuente: Ministerio de Agricultura, Alimentación y Medio Ambiente





## 2.6. Sector Forestal e Incendios

Sector forestal 2013		GALICIA	ESPAÑA	GALICIA/ ESPAÑA
Estructura (hectáreas) (1)	Superficie Arbolada	1.454.298	18.392.440	<b>7,91%</b>
	Superficie Desarbolada	586.456	9.345.561	<b>6,28%</b>
	Superficie Forestal Total	2.040.754	27.738.001	<b>7,36%</b>
Aprovechamiento (m3) (2)	Frondosas	4.182.007	6.520.861	<b>64,13%</b>
	Coníferas	3.337.868	7.598.390	<b>43,93%</b>
	Total	7.519.875	14.119.251	<b>53,26%</b>

Tabla 2.6.1 Fuente: MAGRAMA (1) Anuario de Estadística Forestal 2013 (2) Datos a 2012. D.G. de Desarrollo Rural y Política Forestal

Nº de incendios forestales	GALICIA	Variación 2014-2015	ESPAÑA	Galicia / España
Conatos	2.142	113,3%	7.744	<b>27,66%</b>
Incendios	740	217,6%	4.155	<b>17,81%</b>
TOTAL	2.882	133,0%	11.899	<b>24,22%</b>
Superficie forestal afectada por incendios (hectáreas)	GALICIA	Variación 2014-2015	ESPAÑA	Galicia / España
Superficie Forestal Leñosa	11.802	488,4%	93.879	<b>12,57%</b>
Superficie Forestal Herbácea	0	0,0%	9.067	<b>0,00%</b>
TOTAL	11.802	488,4%	102.946	<b>11,46%</b>

Tabla 2.6.2 Fuente: Dirección General de Desarrollo Rural y Política Forestal. Incendios forestales del 1 de enero al 31 de diciembre de 2015. Datos provisionales. (-) Sin datos

Para más información la Dirección General de Desarrollo Rural y Política Forestal del Ministerio de Agricultura, Alimentación y Medio Ambiente, publica en el siguiente enlace información a nivel nacional relativa a estadísticas de incendios forestales: [http://www.magrama.gob.es/es/desarrollo-rural/estadisticas/Incendios\\_default.aspx](http://www.magrama.gob.es/es/desarrollo-rural/estadisticas/Incendios_default.aspx)

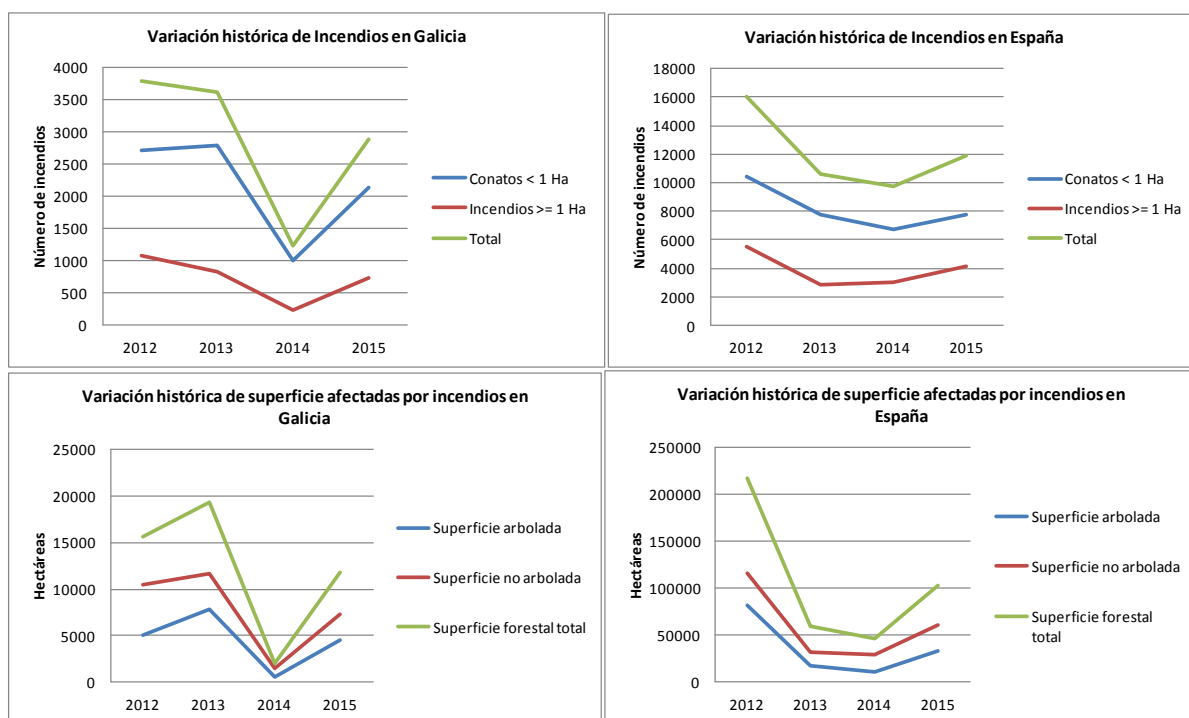

Fuente: MAGRAMA. Dirección General de Desarrollo Rural y Política Forestal.



## 2.7. Residuos

Residuos Urbanos generados por Habitante (kg/hab) 2013	Galicia	Variación 2012-2013 (%)	España
Residuos mezclados	332,6	-3,5	383,2
Recogida selectiva de vidrio	13,8	3,0	15,5
Recogida selectiva de papel y cartón	11,5	-9,4	21,2
Recogida selectiva de envases	7,9	0,0	12,0

Tabla 2.7.1 Fuente: INE. Encuesta sobre la Recogida y el Tratamiento de Residuos. Año 2013

Residuos urbanos tratados según tipo de instalación (Tn) 2013	Galicia	Variación 2012-2013 (%)	España	Galicia/ España (%)
Instalaciones de clasificación de envases	134.738	-7,2	641.265	21,0
instalaciones de compostaje	9.555	-3,7	772.607	1,2
Instalaciones de triaje y compostaje	0	0,0	7.245.479	0
Instalaciones de triaje, biometanización y compostaje	140.628	-9,4	3.056.502	5
Instalaciones de incineración	329.489	4,4	2.038.543	16,2
Vertederos	230.824	-18,4	13.599.331	2
<b>TOTAL</b>	<b>845.235</b>	<b>-3,6</b>	<b>28.325.470</b>	<b>3,0</b>

Tabla 2.7.2 Fuente: MAGRAMA. Anuario de Estadística 2014. Estadísticas de residuos.



### 3. INVERSIONES Y TRANSFERENCIAS DEL DEPARTAMENTO

Los gastos del Ministerio en las distintas CC.AA. se dividen en los siguientes Capítulos de gasto:

**Inversiones Reales.** Gastos realizados directamente por el Ministerio, sus Organismos Autónomos y Agencias, destinados a la creación o adquisición de bienes de capital, así como los destinados a la adquisición de bienes de naturaleza inventariable necesarios para el funcionamiento operativo de los servicios y aquellos otros gastos de naturaleza inmaterial que tengan carácter amortizable. Corresponde principalmente al capítulo VI de los PGE.

**Transferencias Corrientes:** Pagos, condicionados o no, efectuados por el Ministerio, sus Organismos Autónomos y Otros Organismos Públicos, a las CCAA, sin contrapartida directa por parte de éstas, las cuales destinan estos fondos a financiar operaciones corrientes. Corresponde principalmente al capítulo IV de los PGE. Dentro de este Capítulo se incluyen las transferencias a las CC.AA. de las subvenciones a la producción agraria con aportación del FEAGA.

**Transferencias de Capital:** Pagos, condicionados o no, efectuados sin contrapartida directa a las Comunidades Autónomas, las cuales destinan estos fondos a financiar operaciones de capital. Corresponde principalmente al capítulo VII de los PGE.

Por otra parte, los gastos en Inversiones Reales, Transferencias Corrientes y Transferencias de Capital se distinguen, según los criterios utilizados por este Departamento en:

**Gastos en CC.AA.** Gastos del Ministerio en cada una de las diferentes CC.AA.

**Varias CC.AA.** Gastos del Ministerio que han ido destinados a varias CC.AA, y no a una C. Autónoma determinada.

**No regionalizables:** Gastos que no están vinculados a ninguna C Autónoma ni al extranjero derivados de políticas nacionales.

**Extranjero:** Gastos del Ministerio destinados al extranjero.

Para más información visitar el siguiente enlace: [Inversiones por Comunidades Autónomas](#)

#### Presupuestos de Gastos del Departamento (En millones de €)

Tipo gasto	2012			2013			2014		
	España	Galicia	% Galicia/ España	España	Galicia	% Galicia/ España	España	Galicia	% Galicia/ España
<b>Inv. Reales</b>	<b>1.020,7</b>	-	-	<b>1.005,2</b>	-	-	<b>990,1</b>	-	-
<i>Gastos en CC.AA.</i>	<i>750,9</i>	<i>10,7</i>	<i>1,4</i>	<i>681,9</i>	<i>14,7</i>	<i>2,2</i>	<i>801,5</i>	<i>26,7</i>	<i>3,3</i>
<i>Varias CC.AA.</i>	<i>77,3</i>	-	-	<i>102,9</i>	-	-	<i>79,2</i>	-	-
<i>Extranjero</i>	<i>1,3</i>	-	-	<i>1,5</i>	-	-	<i>0,7</i>	-	-
<i>No regionalizable</i>	<i>191,2</i>	-	-	<i>219,0</i>	-	-	<i>108,8</i>	-	-
<b>T. Corrientes</b>	<b>6.604,5</b>	-	-	<b>6.423,9</b>	-	-	<b>5.920,7</b>	-	-
<i>Gastos en CC.AA.</i>	<i>5.980,0</i>	<i>166,0</i>	<i>2,8</i>	<i>5.887,2</i>	<i>274,4</i>	<i>4,7</i>	<i>5.584,8</i>	<i>123,0</i>	<i>2,2</i>
<i>Varias CC.AA.</i>	<i>288,1</i>	-	-	<i>240,6</i>	-	-	<i>201,0</i>	-	-
<i>Extranjero</i>	<i>8,3</i>	-	-	<i>9,6</i>	-	-	<i>10,9</i>	-	-
<i>No regionalizable</i>	<i>328,1</i>	-	-	<i>286,5</i>	-	-	<i>124,0</i>	-	-
<b>T. Capital</b>	<b>1.327,3</b>	-	-	<b>1.200,0</b>	-	-	<b>1.304,5</b>	-	-
<i>Gastos en CC.AA.</i>	<i>1.282,6</i>	<i>132,1</i>	<i>10,3</i>	<i>1.149,6</i>	<i>143,6</i>	<i>12,5</i>	<i>1.255,9</i>	<i>100,1</i>	<i>8,0</i>
<i>Varias CC.AA.</i>	<i>10,2</i>	-	-	<i>4,5</i>	-	-	<i>1,9</i>	-	-
<i>Extranjero</i>	<i>21,6</i>	-	-	<i>20,1</i>	-	-	<i>19,5</i>	-	-
<i>No regionalizable</i>	<i>12,9</i>	-	-	<i>25,8</i>	-	-	<i>27,1</i>	-	-
<b>TOTAL GENERAL</b>	<b>8.952,5</b>	-	-	<b>8.629,1</b>	-	-	<b>8.215,3</b>	-	-
<b>Total gastos CCAA</b>	<b>8.013,4</b>	<b>308,7</b>	<b>3,9</b>	<b>7.718,7</b>	<b>432,6</b>	<b>5,6</b>	<b>7.642,2</b>	<b>249,8</b>	<b>3,3</b>
<b>Total varias CCAA</b>	<b>375,7</b>	-	-	<b>348,0</b>	-	-	<b>282,1</b>	-	-
<b>Total extranjero</b>	<b>31,2</b>	-	-	<b>31,1</b>	-	-	<b>31,0</b>	-	-
<b>Total no regional.</b>	<b>532,2</b>	-	-	<b>531,2</b>	-	-	<b>259,9</b>	-	-

Tabla 3.1 Fuente: MAGRAMA, Oficina Presupuestaria  
Estado, Organismos Autónomos y Agencias Estatales (Datos a diciembre de 2014)  
Nota: - Dato que no se puede determinar



### Gastos del Ministerio en Galicia

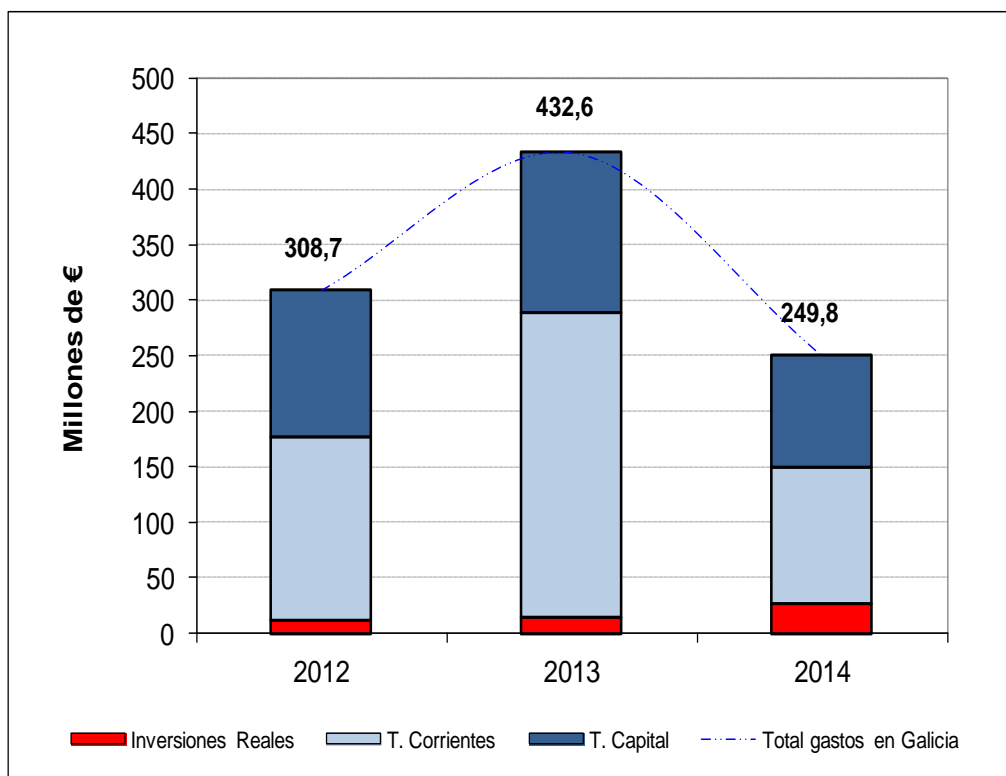

Fuente: MAGRAMA, Oficina Presupuestaria

Nota: No se incluyen los gastos destinados a varias CC.AA. que no se pueden determinar para Galicia, así como los gastos no regionalizables.



## 4. INFORME DE COYUNTURA

### 4.1. Producciones agrarias

	Producciones (miles de toneladas)					
	Total Nacional			Galicia		
	2013(d)	2014(p)	2015(a)	2013(d)	2014(p)	2015(a)
Maíz	4.930,2	4.749,8	4.305,6	150,0	159,4	154,1
Maíz forrajero	4.428,2	4.545,9	4.407,3	2.426,3	2.464,7	2.463,4
Patata	2.170,9	2.467,8	2.232,2	439,8	472,1	457,6
Manzana mesa	462,9	510,4	538,9	54,8	66,5	59,6
Manzana sidra	83,1	100,1	90,4	61,2	81,6	66,7
Kiwi	19,5	27,7	27,6	12,1	18,4	18,4
Vino y mosto *	53.549,8	44.415,2	40.573,4	738,7	678,5	850,5

Tabla 4.1.1 Fuente: MAGRAMA, SG de Estadística, Avances de superficies y producciones de cultivos; (d) definitivo; (p) provisional; (a) avance. \* en miles de hl

Sacrificios de ganado		Galicia			España			% Galicia / España 2015
		enero/sept. 2014	enero/sept. 2015	%Var (2015/2014)	enero/sept. 2014	enero/sept. 2015	%Var (2015/2014)	
bovino	nº cabezas	272.694	300.664	10,3	1.611.417	1.741.367	8,1	17,3
	peso	63.666	71.598	12,5	427.209	470.095	10,0	15,2
ovino	nº cabezas	25.092	24.036	-4,2	7.206.210	7.170.430	-0,5	0,3
	peso	233	239	2,7	84.431	86.337	2,3	0,3
caprino	nº cabezas	5.144	5.153	0,2	715.267	719.638	0,6	0,7
	peso	29	32	10,2	5.801	5.936	2,3	0,5
porcino	nº cabezas	675.483	678.794	0,5	31.971.432	34.186.648	6,9	2,0
	peso	57.104	56.965	-0,2	2.663.232	2.864.553	7,6	2,0

Tabla 4.1.2 Fuente: MAGRAMA, SG de Estadística. Encuesta de Sacrificios de Ganado. Peso: Toneladas. Datos acumulados de enero a septiembre de 2015

Producción de leche en toneladas		
	Campaña 2014/15 (Abril 2014/Marzo 2015)	Campaña 2015/16 (Abril 2015/Octubre 2015)*
Galicia	2.538.401,5	1.525.988,1
España	6.539.480,4	4.027.667,4
% Galicia/España	38,8	37,9

Tabla 4.1.3 Fuente: FEAGA. Información mensual del Régimen de Tasa Láctea 2014/2015; y \*Declaraciones Obligatorias del sector de vacuno de leche a partir del 1 de abril de 2015 (fin del régimen de la cuota láctea). Datos actualizados a Octubre 2015



## 4.2. Precios agrarios

Los gráficos que representan la evolución de los precios agrarios de los productos más representativos a lo largo de las tres últimas campañas pueden consultarse en el siguiente enlace: [Informe Semanal de Coyuntura-Publicaciones-Estadísticas-magrama.es](http://Informe_Semanal_de_Coyuntura-Publicaciones-Estadísticas-magrama.es) (Fuente: Subdirección General de Estadística, MAGRAMA).

<b>LECHE: Precios medios ponderados percibidos por los ganaderos en el período de tasa (1 abril a 30 marzo)</b>					
	Precio medio (€/litro)			% Variación	
	2013-2014	2014-2015	2015-2016*	2014/2013	2015/2014
Galicia	0,37	0,33	0,28	-9,6	-14,5
España	0,37	0,35	0,30	-5,7	-12,4
% variación Galicia / España	-0,8	-4,9	-7,2		

Tabla 4.2.1 Fuente: SG Sectores Especiales. FEAGA. \*Actualizado a octubre 2015. El período 2014/2015 fue el último de aplicación de la Tasa Láctea en España

	Precios Medios de la Tierra		
	euros / ha		Var.(%) 14/13
	2013	2014	
Galicia	13.762	13.633	-0,9%
España	9.955	10.127	1,7%

Tabla 4.2.2 Fuente: Encuesta de precios de la tierra. SG de Estadística.

## 4.3. Empleo

<b>Encuesta de Población Activa</b> (miles de personas; Tasa paro: % parados/activos)								
Galicia	Economía				Agricultura			
	Activos	Ocupados	Parados	Tasa Paro (%)	Activos	Ocupados	*Parados	*Tasa Paro (%)
2014TI	1.279,7	982,8	296,9	23,2	73,9	67,5	6,4	8,7
2014TII	1.275,8	991,5	284,3	22,3	71,9	65,9	6,0	8,3
2014TIII	1.275,6	1.017,3	258,3	20,2	71,9	67,7	4,2	5,8
2014TIV	1.264,2	1.000,4	263,8	20,9	67,3	63,3	4,0	5,9
2015TI	1.263,2	987,5	275,7	21,8	68,0	63,1	4,9	7,2
2015TII	1.262,4	1.009,9	252,5	20,0	65,4	61,2	4,2	6,4
2015TIII	1.261,8	1.039,0	222,8	17,7	67,8	65,0	2,8	4,1

### ESPAÑA

2015TIII	22.899,5	18.048,7	4.850,8	21,2	967,9	709,5	258,4	26,7
----------	----------	----------	---------	------	-------	-------	-------	------

### % Galicia / España

2015TIII	5,5	5,8	4,6		7,0	9,2	1,1	
----------	-----	-----	-----	--	-----	-----	-----	--

Fuente: Encuesta de Población Activa, INE. Datos actualizados a 25/01/ 2016.

\*Nota: La cifra de parados en agricultura solamente contabiliza aquellos que llevan 12 meses o menos sin empleo. La tasa de paro en agricultura no tiene en cuenta aquellos parados del sector agrario que llevan más de 12 meses sin empleo.



#### 4.4. Actuaciones de Financiación dirigidas al Sector Agrario (año 2015)

- A través de las distintas líneas de intermediación del ICO, el sector agrario e industrial alimentario en España obtuvo el siguiente volumen de préstamos, desglosado según el tipo de actividad (ver descripción de los códigos CNAE):

IMPORTE CRÉDITOS ICO 2015. Total Nacional (euros)					
TIPO DE ACTIVIDAD	EMPRESAS Y EMPRENDEDORES	INTERNACIONAL	GARANTÍA SGR/SAECA	EXPORTADORES	TOTAL
CNAE 01	403.153.061	13.195.928	1.580.500	107.105.217	525.034.706
CNAE 02	15.571.116	-	204.500	552.519	16.328.135
CNAE 03	17.951.927	6.250.000	-	5.071.900	29.273.827
CNAE 10	236.792.036	6.175.493	107.000	277.161.263	520.235.793
CNAE 11	45.354.634	700.000	27.000	70.834.673	116.916.307
CNAE 46.2	58.234.116	2.250.000	120.000	22.618.114	83.222.231
CNAE 46.3	261.604.160	3.650.000	1.113.506	312.058.214	578.425.880
CRÉDITO TOTAL 2015	1.038.661.050	32.221.421	3.152.506	795.401.901	1.869.436.878
CRÉDITO TOTAL 2014	2.837.727.208	41.000.544	10.611.085	1.436.489.027	4.325.827.865
% var. 2015 / 2014	-63,4	-21,4	-70,3	-44,6	-56,8

Fuente: ICO. Actualizado a 31 de diciembre de 2015

Descripción del tipo de actividad

CNAE 01: Agricultura, Ganadería y Actividades relacionadas

CNAE 02: Silvicultura y explotación forestal

CNAE 03: Pesca y acuicultura

CNAE 10: Industria alimentaria

CNAE 11: Fabricación de bebidas

CNAE 46.2: Comercio al por mayor de materias primas agrarias y de animales vivos

CNAE 46.3: Comercio al por mayor de productos alimenticios, bebidas y tabaco

El grado de participación de esta Comunidad Autónoma en las líneas de financiación del ICO:

GALICIA. Importe de los créditos ICO 2015 (euros)					
TIPO DE ACTIVIDAD	EMPRESAS Y EMPRENDEDORES	INTERNACIONAL	GARANTÍA SGR/SAECA	EXPORTADORES	TOTAL
CNAE 01	17.576.605	-	80.000	774.691	18.431.296
CNAE 02	5.061.349	-	84.500	-	5.145.849
CNAE 03	7.288.557	250.000	-	339.091	7.877.648
CNAE 10	11.889.883	-	20.000	38.505.364	50.415.247
CNAE 11	4.144.080	-	-	1.422.484	5.566.564
CNAE 46.2	2.011.741	-	-	274.907	2.286.648
CNAE 46.3	15.768.822	-	-	76.359.065	92.127.887
CRÉDITO TOTAL 2015	63.741.038	250.000	184.500	117.675.601	181.851.139
CRÉDITO TOTAL 2014	221.048.481	516.000	1.469.000	157.504.244	380.537.725
% var. 2015 / 2014	-71,2	-51,6	-87,4	-25,3	-52,2
% 2015 Galicia/España	6,1	0,8	5,9	14,8	9,7

- El apoyo financiero del Ministerio al sector agrario en 2015 se ha realizado a través de las siguientes actuaciones:

- Orden AAA/1195/2015, (BOE de 20 de junio), por la que se establecen las bases reguladoras y se convocan subvenciones públicas destinadas a la obtención de avales de la Sociedad Anónima



*Estatut de Caució Agraria per titulars de explotacions agràries que garanteixen préstams per finançar sus explotacions.* Esta Orden establece un apoyo financiero a través de una subvención estatal destinada a sufragar el coste de los avales concedidos por la Sociedad Anónima Estatal de Caució Agraria (SAECA), necesarios para la obtención de préstamos en entidades financieras. El objeto es paliar la falta de liquidez de las explotaciones afectadas por la baja cosecha de cereal y otras producciones del año 2014 (efecto de la sequía en el sureste español), así como, para hacer frente a los bajos precios que han afectado en particular al sector de frutas y hortalizas (efectos del veto ruso). Casi todas las Comunidades Autónomas (16) participaron de la misma, entre ellas Galicia, aunque sólo cuenta con dos operaciones avaladas por valor de 50.000 euros, por lo que no alcanza ni el 1% del total de las operaciones realizadas.

- Orden AAA/1537/2015 (BOE de 28 de julio), por la que se establecen las bases reguladoras y se convocan subvenciones destinadas a la obtención de avales de la Sociedad Anónima Estatal de Caució Agraria por titulares de explotaciones ganaderas que garanteixen préstams per finançar sus explotacions; contempla el apoyo financiero a los sectores extensivos y a la apicultura afectados por la sequía en primavera de 2015 que afectó principalmente al oeste peninsular, aunque también se vieron afectadas otras amplias zonas del país. En total son 23 provincias afectadas, entre las que no se encuentran las gallegas.

Asimismo, la Orden incorpora al sector del vacuno de leche de toda España para atender las necesidades de financiación a corto plazo, debido al proceso de adaptación a la nueva situación que supone la supresión del régimen de cuota láctea. En este caso, Galicia registra 5 operaciones por valor de 115.000 euros.

#### 4.5. Reservas de agua

Reservas de agua embalsada (hm <sup>3</sup> ) (05-01-2016)	Galicia	España	Galicia/ España (%)
Volumen total embalsado	2.037	31.372	6,5
% sobre la capacidad total	63.42	56,0	-
Misma Semana (2014)	68,7	70,6	5,6
Misma Semana (Media 10 Años)	67,2	57,2	6,7

Tabla 4.5.1 Fuente: Boletín hidrológico semanal del MAGRAMA.

#### 4.6. Calidad del aire

Los datos horarios y diarios de las distintas estaciones pueden descargarse en:

<http://www.meteogalicia.es/Caire/datos.action>