



GOBIERNO
DE ESPAÑA

MINISTERIO
DE AGRICULTURA, ALIMENTACIÓN
Y MEDIO AMBIENTE

Dossier Territorial

Comunidad Autónoma de Extremadura



Enero 2016

Subdirección General de Análisis, Prospectiva y
Coordinación



MINISTERIO DE
AGRICULTURA, ALIMENTACIÓN
Y MEDIO AMBIENTE,

SUBSECRETARÍA

SUBDIRECCION GENERAL DE ANÁLISIS,
PROSPECTIVA Y COORDINACIÓN



Aviso Legal: los contenidos de esta publicación podrán ser reutilizados, citando la fuente y la fecha, en su caso, de la última actualización



MINISTERIO DE AGRICULTURA, ALIMENTACIÓN Y MEDIO AMBIENTE

Edita:

© Ministerio de Agricultura, Alimentación y Medio Ambiente
Secretaría General Técnica
Centro de Publicaciones

Catálogo de Publicaciones de la Administración General del Estado:

<http://publicacionesoficiales.boe.es/>

NIPO: 280-15-031-4

CORREO ELECTRÓNICO:

sgapc@magrama.es



DOSSIER EXTREMADURA Enero 2016

INDICE

1. INDICADORES ESTRUCTURALES AGRARIOS, PESQUEROS Y ALIMENTARIOS	4
1.1. Principales Indicadores de la Economía y del Sector Agroalimentario	4
1.2. Principales Datos Estructurales de las Explotaciones Agrarias	6
1.3. Ayudas de la Política Agrícola Común y de la Política Pesquera Común	7
1.4. Datos del Seguro Agrario	8
1.5. Fiscalidad Agraria	8
1.6. Turismo Rural	9
1.7. Sector Pesquero	9
1.8. Industria Alimentaria	10
1.9. Comercio Exterior	11
2. INDICADORES AMBIENTALES	13
2.1. Agua.....	13
2.2. Energía	13
2.3. Calidad del Aire y Evaluación ambiental	14
2.4. Suelos	15
2.5. Figuras de Protección Ambiental.....	16
2.6. Sector Forestal e Incendios	16
2.7. Residuos	18
3. INVERSIONES Y TRANSFERENCIAS DEL DEPARTAMENTO	19
4. INFORME DE COYUNTURA	21
4.1. Producciones agrarias	21
4.2. Precios agrarios	22
4.3. Empleo.....	22
4.4. Actuaciones de Financiación dirigidas al Sector Agrario (año 2014)	23
4.5. Reservas de agua.....	24
4.6. Calidad del aire	24



1. INDICADORES ESTRUCTURALES AGRARIOS, PESQUEROS Y ALIMENTARIOS

1.1. Principales Indicadores de la Economía y del Sector Agroalimentario

Territorio y población en el medio rural 2015			
Total	Extremadura	España	% s/ España
Superficie (km ²)	41.635	504.755	8,2%
Población (habitantes)	1.092.997	46.624.382	2,3%
Densidad (hab./km ²)	26,3	92,4	
Medio Rural	Extremadura	España	% s/ España
Superficie (km ²)	35.815	426.482	8,4%
Población (habitantes)	550.191	7.961.407	6,9%
Densidad (hab./km ²)	15,4	18,7	
% Medio Rural / Total	Extremadura	España	
Superficie (km ²)	86,0%	84,5%	
Población (habitantes)	50,3%	17,1%	

Tabla 1.1.1 Fuente: INE. Padrón municipal 2015, datos actualizados a 1 de enero de 2016. Datos de Medio Rural: Padrón Municipal de Habitantes. Clasificación según Ley 45/2007 de Desarrollo Sostenible del Medio Rural. Nota: El medio rural es aquel formado por los municipios menores de 30.000 habitantes y densidad menor de 100 hab/km².

Cuentas Económicas Regionales	EXTREMADURA					ESPAÑA				
	2012 (P)	2013 (P)	2014 (A)	Var. (%) 14/13 (4)	% s/ Total España 2014	2012 (P)	2013 (P)	2014 (A)	Var. (%) 14/13 (4)	
PIB (millones €)	16.836	16.841	16.907	0,4%	1,6%	1.042.872	1.031.272	1.041.160	1,0%	
PIB/Capita (€)	15.278	15.334	15.457	0,8%	69,0%	22.300	22.134	22.412	1,3%	
VAB (millones €)	AGSyP ⁽¹⁾	965,6	1.024,1	925,9	-9,6%	3,9%	23.817	26.560	23.903	-10,0%
Participación (%) en el PIB ⁽³⁾	AGSyP	5,7	6,1	5,5	-0,6		2,3	2,6	2,3	-0,3
	Industria ⁽²⁾	13,1	13,1	13,0	-0,1		15,8	15,6	15,5	-0,1
	Construcción	7,8	6,6	6,6	-0,1		5,8	5,1	4,9	-0,2
	Servicios	65,2	65,5	66,0	0,5		67,9	68,0	68,4	0,4

Tabla 1.1.2 Fuente: Contabilidad Regional de España, Base 2010, INE.
Datos del PIB actualizados a 23 de diciembre de 2015; y los datos del VAB a 3 de julio de 2015
NOTAS:

(1) AGSyP: Agricultura, Ganadería, Silvicultura y Pesca

(2) Industria extractiva y manufacturera; suministro de energía y agua, y actividades de saneamiento, gestión de residuos y descontaminación

(3) PIB (100%) = AGSyP + Industria y Otros + Construcción + Servicios + Impuestos netos sobre los productos
(8,2% en 2012, 8,7% en 2013 y 8,9% en 2014)

(4) Las diferencias entre dos porcentajes se expresan en términos absolutos (en puntos porcentuales).

(P): Estimación Provisional

(A): Estimación Avance

(1ª E): Primera Estimación



Macromagnitudes Agrarias Cuentas Regionales de la Agricultura Valores corrientes a precios básicos (millones de euros)	EXTREMADURA	ESPAÑA			%EXTREMADURA /ESPAÑA	EXTREMA- DURA	ESPAÑA
	2013	2013	2014 (Avance)	2015 (1ª Est.)		% respecto total PRA	
A. PRODUCCION RAMA AGRARIA	2.020,0	44.064,6	42.600,0	43.712,7	4,6%	100,0	100,0
PRODUCCION VEGETAL	1.075,1	25.895,9	24.521,1	25.932,0	4,2%	53,2	59,3
1 Cereales	240,4	4.421,6	3.320,0	3.351,7	5,4%	11,9	7,7
2 Plantas Industriales ⁽¹⁾	86,6	927,7	882,2	963,7	9,3%	4,3	2,2
3 Plantas Forrajeras	101,5	2.010,5	1.750,2	1.786,3	5,0%	5,0	4,1
4 Hortalizas ⁽²⁾	182,8	7.701,4	7.511,3	8.685,5	2,4%	9,1	19,9
5 Patata	10,5	724,8	421,9	421,5	1,5%	0,5	1,0
6 Frutas ⁽³⁾	319,5	7.487,2	7.032,6	7.906,3	4,3%	15,8	18,1
7 Vino y mosto	93,8	1.419,1	963,5	888,0	6,6%	4,6	2,0
8 Aceite de oliva	34,2	1.080,7	2.501,3	1.804,3	3,2%	1,7	4,1
9 Otros	5,8	122,9	138,1	124,7	4,7%	0,3	0,3
PRODUCCION ANIMAL	825,5	16.457,6	16.325,6	16.079,7	5,0%	40,9	36,8
Carne y Ganado	746,9	12.468,3	11.950,8	12.161,9	6,0%	37,0	27,8
1 Bovino	315,4	2.700,5	2.555,7	2.640,2	11,7%	15,6	6,0
2 Porcino	187,6	6.202,1	5.886,2	5.805,4	3,0%	9,3	13,3
3 Equino	2,5	50,8	48,6	48,3	4,9%	0,1	0,1
4 Ovino y Caprino	171,4	952,4	824,7	1.001,8	18,0%	8,5	2,3
5 Aves	68,9	2.333,2	2.400,0	2.454,7	3,0%	3,4	5,6
6 Otros	1,2	229,1	235,6	211,5	0,5%	0,1	0,5
Productos Animales	78,6	3.989,4	4.374,8	3.917,8	2,0%	3,9	9,0
1 Leche	18,4	2.886,9	3.211,7	2.767,9	0,6%	0,9	6,3
2 Huevos	26,8	898,0	951,9	937,1	3,0%	1,3	2,1
3 Otros	33,4	204,5	211,2	212,8	16,3%	1,7	0,5
PRODUCCION DE SERVICIOS ACT. SECUNDARIAS ⁽⁴⁾	23,8	468,7	496,6	481,4	5,1%	1,2	1,1
	95,6	1.242,3	1.256,7	1.219,6	7,7%	4,7	2,8
						% respecto a total C.I	
B. CONSUMOS INTERMEDIOS	1.112,8	21.445,3	21.172,3	21.696,7	5,2%	100,0	100,0
1 Semillas y Plantones	38,8	867,1	980,0	971,0	4,5%	3,5	4,5
2 Energía y Lubricantes	107,7	1.978,5	2.007,0	1.944,1	5,4%	9,7	9,0
3 Fertilizantes y Enmiendas	65,5	1.952,1	2.030,4	1.969,3	3,4%	5,9	9,1
4 Productos Fitosanitarios	44,8	857,4	951,5	951,6	5,2%	4,0	4,4
5 Gastos Veterinarios	56,5	545,0	557,5	581,4	10,4%	5,1	2,7
6 Pienso	585,3	10.733,3	10.117,5	10.853,6	5,5%	52,6	50,0
7 Mantenimiento de material	67,8	1.533,6	1.525,4	1.516,8	4,4%	6,1	7,0
8 Mantenimiento de edificios	30,8	515,4	518,9	516,5	6,0%	2,8	2,4
9 Servicios Agrícolas	23,8	468,7	496,3	481,4	5,1%	2,1	2,2
10 Serv. Interm. Financiera	18,1	305,0	305,0	307,3	5,9%	1,6	1,4
11 Otros Bienes y Servicios	73,7	1.689,2	1.682,8	1.603,7	4,4%	6,6	7,4
						% respecto PRA	
C=(A-B) VALOR AÑADIDO BRUTO	907,2	22.619,4	21.427,7	22.016,0	4,0%	44,9	50,4
						% respecto Renta Agraria	
D. AMORTIZACIONES	277,0	5.021,5	5.178,0	5.194,2	5,5%	23,8	23,4
E. OTRAS SUBVENCIONES	547,6	5.877,8	5.886,9	5.700,5	9,3%	47,1	25,7
F. OTROS IMPUESTOS	15,1	314,2	327,8	351,8	4,8%	1,3	1,6
G = (C-D+E-F) RENTA AGRARIA	1.162,7	23.161,5	21.808,8	22.170,5	5,0%		

Tabla 1.1.3 Fuente: S.G. Estadística, MAGRAMA.

(1) Incluye: Remolacha, tabaco, algodón, girasol y otras. También se incluyen las leguminosas grano

(2) Incluye: Flores y plantas de vivero

(3) Incluye: Frutas frescas, cítricos, frutas tropicales, uvas y aceitunas

(4) Actividades Agrarias Secundarias No Separables

Los datos correspondientes a España de 2015 se corresponden a la 1ª estimación publicada en diciembre de 2015.



1.2. Principales Datos Estructurales de las Explotaciones Agrarias

Caracterización de las Explotaciones Agrarias		Extremadura	España	Extremadura/ España (%)
Datos Estructurales	nº Explotaciones	64.279	965.002	6,7
	SAU media	39,5	24,7	
	UG	1.171.960	14.501.209	8,1
	PET (miles euros)	2.117.774	35.979.146	5,9
	PET (euros) / Explotación	32.947	37.284	
	UTA	55.070	813.551	6,8
	UTA / Explotación	0,9	0,8	
Superficies de Cultivos (ha)	Maiz grano	68.352	423.680	16,1
	Cerezo	9.568	33.004	29,0
	Arroz	22.548	112.631	20,0
	Tabaco	7.963	8.290	96,1
	Tomate de industria	20.905	31.839	65,7
	Uva de transformación	80.391	954.659	8,4
	Aceituna de almazara	252.358	2.455.501	10,3
Superficie Regadío (ha)	Total	259.831	3.636.519	7,1
	Riego Localizado	116.548	1.792.985	6,5
Cabaña Ganadera (Nº Cabezas)	Vacuno Total	853.365	6.457.074	13,2
	Vacas nodrizas	449.218	2.116.150	21,2
	Vacas de leche	7.695	870.104	0,9
	Porcino	1.335.761	28.032.667	4,8
	Ovino	3.492.901	16.882.933	20,7
	Caprino	294.635	2.984.463	9,9
	Gallinas, para huevos	1.655.853	64.990.313	2,5
	Gallinas, para carne	25.328.461	264.158.375	9,6
	Conejos	23.755	6.174.712	0,4
Apicultura	598.609	2.769.263	21,6	
Nº Explotaciones Ganaderas	Todas las especies	76.110	865.743	8,8
Nº Subexplotaciones ganaderas por especies	Vacuno Total	13.706	152.583	9,0
	Porcino	13.501	87.031	15,5
	Ovino	19.911	23.562	84,5
	Caprino	7.669	78.268	9,8
	Gallinas, para huevos	56	1.579	3,5
	Gallinas, para carne	317	5.575	5,7
	Conejos	235	3.245	7,2
	Colmenas	1.332	27.896	4,8

Fuente datos estructurales: Encuesta sobre la Estructura de las Explotaciones Agrarias, 2013, INE

Fuente Superficies: Encuesta sobre Superficies y Rendimientos de Cultivos (ESYRCE) 2015, SG Estadística, MAGRAMA

Fuente datos ganadería: Informe SITRAN, DG Recursos Agrícolas y Ganaderos, MAGRAMA (Datos actualizados a julio 2015)

SAU: Superficie Agraria Útil (ha) = Conjunto de las tierras labradas y tierras para pastos permanentes

UG: Unidades Ganaderas: se obtienen aplicando un coeficiente a cada especie y tipo, para agregar en una unidad común diferentes especies

UTA: Unidades de Trabajo-Año; 1 UTA equivale al trabajo que realiza una persona a tiempo completo a lo largo de un año

PET (Producción Estándar Total): valor monetario total de la producción correspondiente a la situación media de una determinada región para cada característica agrícola de la explotación

Subexplotación: Dentro de cada explotación REGA se considera que cada una de las especies mantenidas en la misma constituye una subexplotación.



1.3. Ayudas de la Política Agrícola Común y de la Política Pesquera Común

Pagos Fondos UE FEAGA y FEADER Millones de euros	Extremadura	España	Extremadura/ España (%)
FEAGA. Ejercicio 2015(acumulado Mayo)	494,0	5.016,4	9,85
Ayudas Acopladas a Ganadería Bovina	58,8	236,7	24,84
FEADER + Importe Nacional Ejercicio 2014 (16/10/2013 al 15/10/14)	205,1	1.492,5	13,74

Tabla 1.3.1 Fuente: FEAGA Actualización datos Junio 2015

Derechos de Pago Único, 2014	Extremadura	España	Extremadura/ España (%)
Número de beneficiarios	65.309	865.649	7,54
Número de derechos	2.002.851	17.120.911	11,70
Importe total de los Derechos (Millones €)	423,00	4.473,87	9,45
Valor Medio por Derecho (€)	211,20	261,31	
Valor Medio por Beneficiario (€)	6.477	5.168	

Tabla 1.3.2 Fuente: FEAGA Actualización datos Junio 2015

EJECUCIÓN DE LOS PROGRAMAS DE DESARROLLO RURAL POR PROGRAMAS Y EJES A 15 DE OCTUBRE DE 2015

EJES - PDR	GASTO PÚBLICO COFINANCIADO				AYUDA DECLARADA		GASTO EJECUTADO		FINANCIACIÓN NACIONAL ADICIONAL		GPT
	TOTAL	NACIONAL	FEADER		IMPORTE	%ejecutado	NACIONAL	TOTAL	AGE	REGIÓN	
			IMPORTE	%							
1	837.319.141	523.915.871	313.403.270	37,43%	256.676.302	81,90%	108.905.417	365.581.720	0	0	837.319.141
2	587.736.469	180.763.142	406.973.327	69,24%	332.665.531	81,74%	149.758.077	482.423.608	0	0	587.736.469
3	21.875.969	5.468.992	16.406.977	75,00%	13.868.316	84,53%	7.887.719	21.756.035	0	0	21.875.969
4	164.895.134	77.739.341	87.155.793	52,86%	55.021.412	63,13%	13.754.806	68.776.218	0	0	164.895.134
5	5.787.448	1.446.862	4.340.586	75,00%	1.429.524	32,93%	476.508	1.906.032	0	0	5.787.448
EXTREMADURA	1.617.614.161	789.334.208	828.279.953	51,20%	659.661.086	79,64%	280.782.527	940.443.613	0	0	1.617.614.161

Tabla 1.3.3 Fuente: Programa de Desarrollo Rural de Extremadura. Actualización 15 Octubre de 2015.

- Ejes: 1 – Aumento de la Competitividad del Sector Agrario y Forestal
 2 – Mejora del Medio Ambiente y del Entorno Rural
 3 – Calidad de Vida en las Zonas Rurales y Diversificación de la Economía Rural
 4 – Leader
 5 – Red Rural Nacional

En el caso de Extremadura, no se ha hecho uso de la opción de solicitud a la Comisión de aprobación de "top-up" para el Programa de Desarrollo Rural, no existiendo financiación nacional adicional al mismo.

FONDO EUROPEO DE LA PESCA 2007-2013

PAGOS CERTIFICADOS Y REMITIDOS A LA COMISIÓN EN EL AÑO 2015. FONDO EUROPEO DE LA PESCA (FEP) Millones de Euros			
	Extremadura	España	Extremadura / España
FEP	0,00	60,50	0,00%
Gasto Público (FEP + Ayuda AGE + Ayuda CA + Otras ayudas)	0,00	85,43	0,00%

Tabla 1.3.4 Fuente: S.G. Política Estructural. D.G: Ordenación Pesquera. Actualización datos Diciembre 2014
 Gasto Público: (FEP+Ayuda AGE+ Ayuda CA+ Otras ayudas)



**CUADRO DE FINANCIACIÓN DE LA COMUNIDAD AUTÓNOMA DE EXTREMADURA POR EJES PRIORITARIOS.
FEP 2007 – 2013 (Euros)**

Eje Prioritario	Contribución pública total (a)=(b)+(c)	Contribución del FEP (b)	Contribución nacional			% de cofinanciación del FEP (d)=(b)/(a)*100	Tasa de financiación contribución pública (a)/(f)*100	Beneficiarios privados (e)	Tasa de financiación Beneficiarios privados (e)/(f)*100	Gastos subvencionables Totales (f)=(a)+(e)	
			Total nacional (c)=(1)+(2)+(3)	Central (1)	CA (2)						Otras (3)
EJE 1											
EJE 2	1.266.157,38	949.693,03	316.464,35	279.988,17	36.476,18	0,00	75,01%	56,14%	989.328,59	43,86%	2.255.485,97
EJE 3	2.041.752,61	1.429.855,99	611.896,62	0,00	611.896,62	0,00	70,03%	100,00%	0,00	0,00%	2.041.752,61
EJE 4											
EJE 5											
TOTAL	3.307.909,99	2.379.549,02	928.360,97	279.988,17	648.372,80	0,00	71,94%	76,98%	989.328,59	23,02%	4.297.238,58

Tabla 1.3.5 Fuente: S.G. Política Estructural. D.G: Ordenación Pesquera. Actualización datos Diciembre 2014

- Ejes:
- 1.- Medidas de adaptación de la flota pesquera comunitaria
 - 2.- Acuicultura, pesca interior, transformación y comercialización de productos de la pesca y de la acuicultura
 - 3.- Medidas de interés público
 - 4.- Desarrollo sostenible de las zonas de pesca
 - 5.- Asistencia Técnica

1.4. Datos del Seguro Agrario

Seguros Agrarios	2014		2015		% C.A / España. 2015	
	Extremadura	España	Extremadura	España		
Nº. Pólizas	28.405	447.529	29.028	435.703	6,7	
Superficie (hectáreas)	290.362	5.658.668	279.889	6.404.455	4,4	
Nº. Animales Aseg. (miles)	10.490	290.159	11.124	277.709	4,0	
Producción Asegurada (miles t.)	2.988,6	29.514	3.243,8	32.704	9,9	
Capital Asegurado	844,1	11.090	860,2	11.860	7,3	
Coste Neto Seguro	Millones €	41,9	585,6	44,9	647,5	6,9
Subvención ENESA		13,8	200,3	16,7	220,5	7,6
Subv. C. Autónoma		4,0	51,6	0,0	40,4	0,0

Tabla 1.4.1 Fuente: ENESA. Datos actualizados a 31 de diciembre de 2015

Datos sobre el nivel de aseguramiento para varios cultivos están disponibles en la página web de Enesa: <http://enesa.magrama.es/>

→ Divulgación del Seguro → Seminarios Sectoriales → Seminario Sectorial 2012 → Ponencias y Conclusiones:

http://aplicaciones.magrama.es/pwe/pwe_publicaciones.p_seminario_intermedia?p_Idioma=es&p_Cod_Menu_Vertical=800&p_Cod_Menu_Anterior=8630&p_anio=2012

1.5. Fiscalidad Agraria

Datos Fiscales		Extremadura	ESPAÑA	Extremadura/España (%)
IRPF Estimación Objetiva	Nº declarantes	64.689	1.004.574	6,4
IRPF Estimación Directa	Nº declarantes con agricultura como primera actividad	5.005	73.280	6,8
Devolución Impuesto Especial Hidrocarburos	Importe devolución (miles €)	4.019	89.742	4,5
Devolución Impuesto Especial Hidrocarburos	Miles litros consumidos	57.291	1.206.068	4,8

Tabla 1.5.1. Fuente: Elaborado a partir de la Muestra IRPF 2010. Instituto Estudios Fiscales. MINHAP

Fuente I.E.H.: Datos 2013. Agencia Tributaria

Extremadura supone en el régimen de estimación objetiva de actividades agrarias del IRPF un 6,4% del total nacional de declaraciones. En el ejercicio impositivo 2014 **se redujeron por circunstancias excepcionales los módulos de los productos hortícolas, de los frutos cítricos y no cítricos, de las flores y plantas ornamentales, de la patata, del bovino de leche, de los servicios de cría, guarde y engorde de ganado y de los productos del olivo**. En el ejercicio anterior (2013) se minoraron los módulos de las flores y plantas ornamentales, del albaricoque, de la ciruela, de la pera, de la apicultura y del bovino de leche.



1.6. Turismo Rural

Turismo Rural*	Extremadura			España			Extremadura/ España	
	2015	Variación 2014-2015 (%)	2014	2015	Variación 2014-2015 (%)	2014	2015 (%)	2014 (%)
Viajeros	134.839	18,4	114.053	2.753.793	15,6	2.393.627	4,9	4,8
Pernoctaciones	292.929	10,3	260.433	7.627.066	13,5	6.741.791	3,8	4
Estancia media	2	-5,1	2,2	2,6	-0,1	2,6	-	-
Establecimientos	535	0,7	533	15.388	0,7	15.306	3,5	3,5
Plazas	6.479	1,3	6.410	144.057	0,4	142.844	4,5	4,5
Grado de ocupación	14,7	9,3	13,2	17	13,3	15	-	-
Personal empleado	795	-8,6	835	22.374	0	22.126	3,6	4

Tabla 1.6.1 Fuente: INE, Encuesta de Ocupación en Alojamientos de Turismo Rural. Datos anuales y trimestrales. Unidades: Viajero (personas), Pernoctaciones (pernoctaciones), Estancia media (días), Número de establecimientos abiertos estimados (establecimientos), Número de plazas estimadas (plazas), Grado de ocupación por plazas (porcentajes), Personal empleado (personas). Nota: los datos de viajeros y pernoctaciones son resultado de la suma de los datos mensuales, en el resto de conceptos se calcula el promedio. * Período del 1 de enero al 31 de octubre.

Extremadura recibió hasta el 31 de octubre de 2015 al 4,9% de los viajeros que optan por el turismo rural. Respecto al total nacional, la Comunidad registró durante el mismo período, el 3,5% de los establecimientos, el 4,5% de las plazas y el 3,6% del personal empleado en el sector del turismo rural.

1.7. Sector Pesquero

Sector pesquero 2014		Extremadura	Variación 2013-2014 (%)	España	Extremadura/ España (%)
Acuicultura (1)	Valor producción (M €)	0,23	-18,8	458	0,0
	Producción (Tn)	17	-27,6	305.735	0
	Empleo: Nº. Unidades Trabajo Año (UTA) (2)	33	-1,7	5.946	0,6

Tabla 1.7.1 Fuentes: (1) MAGRAMA. Acuicultura. (2) MAGRAMA. Estadísticas pesqueras. Encuestas establecimientos de acuicultura. Empleo. (CV): Caballos de Vapor; (GT): Tonelaje Bruto

Las principales producciones de acuicultura continental son Tenca, Trucha y Carpa.



1.8. Industria Alimentaria

Datos de la estructura económica de la industria alimentaria

Encuesta Industrial de Empresas 2013, INE	Extremadura			% Extremadura / España		
	Unidades: miles de euros; personas	Cifra de Negocios	Valor Añadido	Personas ocupadas	Cifra de Negocios	Valor Añadido
Industrias cárnicas	567.172	78.399	2.490	2,6	2,2	3,1
Transformación de pescado						
Conservas de frutas y hortalizas	346.613	98.147	1.403	4,2	6,1	4,6
Grasas y aceites	139.513	32.509	561	1,3	3,0	4,6
Industrias lácteas	25.536	5.350	204	0,3	0,3	0,8
Productos de molinería	75.377	12.450	379	2,0	2,7	5,9
Pan, pastelería, pastas alimenticias	65.462	30.169	1.636	0,9	1,2	2,0
Azúcar, chocolate y confitería	18.058	5.039	167	0,5	0,5	1,1
Otros productos diversos	273.917	48.104	884	3,6	2,8	3,1
Productos alimentación animal	338.363	25.488	570	3,5	3,0	4,7
Vinos	291.167	27.189	658	4,3	1,7	2,7
Otras bebidas alcohólicas						
Aguas y bebidas analcohólicas	31.598	11.961	181	0,7	1,2	1,5
Industria Alimentaria	2.205.408	387.797	9.270	2,1	2,0	2,6
Total Industria	6.809.059	1.836.421	27.340	1,2	1,5	1,4

Tabla 1.8.1 Fuente: Encuesta Industrial de Empresas 2013, INE.

Nota: Los espacios en blanco corresponden a datos no disponibles

Definiciones:

Industria Alimentaria = CNAE 10 (Industria de la Alimentación) + CNAE 11 (Fabricación de Bebidas).

No está incluida la CNAE 12 (Industria del Tabaco).

- o Personas Ocupadas: Conjunto de personas fijas y eventuales, que en el año de referencia de los datos se encontraban ejerciendo una labor remunerada o no, para la empresa, y perteneciendo y siendo pagadas por esta.
- o Cifra de Negocios: Resultado de deducir de las ventas netas de productos, mercaderías y servicios, el importe de los descuentos, bonificaciones, IVA y otros impuestos.
- o Valor Añadido: Valor de la producción industrial al que se resta el valor de los consumos intermedios empleados en el proceso productivo.

En calidad alimentaria diferenciada cabe señalar que Extremadura tiene 16 alimentos y bebidas con Denominación de Origen o Indicación Geográfica Protegida, entre las que están el jamón ibérico "Dehesa de Extremadura", el queso "Torta del Casar", el vino "Ribera del Guadiana", el aceite "Gata-Hurdes", el "Pimentón de la Vera" y la "Cereza del Jerte". En Extremadura hay 74.000 hectáreas de agricultura ecológica en 2012, que suponen el 4,7% de la superficie total de agricultura ecológica de España. Así mismo existen 162 explotaciones ganaderas ecológicas que suponen el 2,6% del total de España.



1.9. Comercio Exterior

EXPORTACION 1º SEMESTRE 2015	Extremadura	%	ESPAÑA TOTAL	%
CAPITULOS TARIC	(Mill €)	Sobre C.A.	(Mill €)	Sobre España
Animales vivos (01)	1,37	0,25	279,97	0,49
Carnes y despojos (02)	30,98	5,63	2.218,95	1,40
Pescados, crustáceos y moluscos (03)	1,14	0,21	1.215,47	0,09
Leche y productos lácteos (0401)	2,33	0,42	458,46	0,51
Huevos de ave y miel (0402)	2,04	0,37	148,49	1,38
Otros productos de origen animal (05)	1,57	0,29	111,04	1,41
Plantas vivas y floricultura (06)	0,85	0,15	175,31	0,48
Legumbres y hortalizas (07)	29,82	5,42	3.241,44	0,92
Frutas y frutos (08)	75,49	13,73	4.268,11	1,77
Café, té, Yerba mate y especias (09)	1,30	0,24	227,99	0,57
Cereales (10)	9,40	1,71	238,79	3,94
Productos de molinerías (11)	1,77	0,32	104,28	1,69
Semillas oleaginosas (12)	3,75	0,68	220,68	1,70
Jugos y extractos vegetales (13)	1,74	0,32	154,71	1,12
Materias trenzables (14)	0,00	0,00	3,77	0,00
Grasas y aceites (15)	17,28	3,14	1.827,84	0,95
Conservas de carne (1601+1602)	0,68	0,12	240,84	0,28
Conservas de pescado (1603-1605)	0,34	0,06	354,00	0,10
Artículos de confitería (17)	2,84	0,52	252,27	1,13
Cacao y sus preparaciones (18)	0,72	0,13	271,61	0,27
Productos de cereales, panadería y pastelería (19)	3,20	0,58	677,43	0,47
Conservas de verduras y frutas (20)	154,94	28,17	1.361,99	11,38
Preparaciones alimenticias diversas (21)	27,02	4,91	688,92	3,92
Bebidas (22)	57,33	10,42	1.833,32	3,13
Residuos de la industria alimentaria (23)	7,81	1,42	462,76	1,69
Tabaco en rama (2401)	45,73	8,31	46,08	99,24
Caucho natural (4001)	0,00	0,00	5,32	0,00
Pieles y cueros (4101-4103)	0,00	0,00	121,78	0,00
Madera y carbón vegetal (4401-4412)	6,26	1,14	486,18	1,29
Corcho (45)	57,69	10,49	119,70	48,20
Pasta de madera (47)	0,00	0,00	262,64	0,00
Seda (5001-5003)	0,00	0,00	0,01	0,00
Lana (5101-5105)	3,83	0,70	22,87	16,74
Algodón (5201-5203)	0,00	0,00	35,11	0,00
Las demás fibras textiles vegetales (5301-5305)	0,00	0,00	1,47	0,00
Otros productos del acuerdo OCM agricultura (*)	0,79	0,14	274,58	0,29
TOTAL	549,99	100,00	22.414,17	2,45

Tabla. 1.9.1 Fuente: DATACOMEX. Ministerio de Economía y Competitividad

Porcentualmente sus exportaciones más importantes son **20** (28,17%), **08** (13,73%) y **45** (10,49%).

Con respecto a las exportaciones españolas es la primera en **2401** (99,24%) y **45** (48,20)



IMPORTACION 1º SEMESTRE 2015	Extremadura	%	ESPAÑA TOTAL	%
CAPITULOS TARIC	(Mill €)	Sobre C.A.	(Mill €)	Sobre España
Animales vivos (01)	8,53	7,83	201,93	4,22
Carnes y despojos (02)	25,74	23,62	555,82	4,63
Pescados, crustáceos y moluscos (03)	1,05	0,97	2.268,32	0,05
Leche y productos lácteos (0401)	1,03	0,94	768,90	0,13
Huevos de ave y miel (0402)	0,12	0,11	67,29	0,17
Otros productos de origen animal (05)	0,00	0,00	92,51	0,00
Plantas vivas y floricultura (06)	0,67	0,62	97,95	0,69
Legumbres y hortalizas (07)	1,96	1,80	485,55	0,40
Frutas y frutos (08)	1,73	1,59	1.284,70	0,13
Café, té, Yerba mate y especias (09)	8,76	8,04	628,89	1,39
Cereales (10)	5,28	4,84	1.138,74	0,46
Productos de molinerías (11)	0,98	0,90	97,74	1,00
Semillas oleaginosas (12)	2,51	2,30	1.108,80	0,23
Jugos y extractos vegetales (13)	0,28	0,26	92,45	0,31
Materias trenzables (14)	0,04	0,04	11,64	0,36
Grasas y aceites (15)	1,09	1,00	1.027,42	0,11
Conservas de carne (1601+1602)	0,62	0,57	157,70	0,39
Conservas de pescado (1603-1605)	0,60	0,55	387,97	0,15
Artículos de confitería (17)	1,27	1,17	346,28	0,37
Cacao y sus preparaciones (18)	0,08	0,08	432,17	0,02
Productos de cereales, panadería y pastelería (19)	0,75	0,69	546,43	0,14
Conservas de verduras y frutas (20)	16,58	15,22	488,98	3,39
Preparaciones alimenticias diversas (21)	2,26	2,07	535,62	0,42
Bebidas (22)	3,40	3,12	853,11	0,40
Residuos de la industria alimentaria (23)	5,45	5,00	837,99	0,65
Tabaco en rama (2401)	0,00	0,00	35,51	0,00
Caucho natural (4001)	0,07	0,07	122,50	0,06
Pielés y cueros (4101-4103)	1,63	1,50	45,64	3,58
Madera y carbón vegetal (4401-4412)	2,00	1,84	394,32	0,51
Corcho (45)	11,45	10,51	52,44	21,84
Pasta de madera (47)	0,31	0,28	406,56	0,08
Seda (5001-5003)	0,00	0,00	0,31	0,00
Lana (5101-5105)	0,09	0,08	11,64	0,77
Algodón (5201-5203)	0,00	0,00	12,55	0,00
Las demás fibras textiles vegetales (5301-5305)	0,00	0,00	13,79	0,00
Otros productos del acuerdo OCM agricultura (*)	2,64	2,42	568,59	0,46
TOTAL	108,98	100,00	16.178,75	0,67

Tabla. 1.9.2 Fuente: DATACOMEX. Ministerio de Economía y Competitividad

Porcentualmente sus importaciones más importantes son **02** (23,62%), **20** (15,22%) y **45** (10,51%).



2. INDICADORES AMBIENTALES

2.1. Agua

Indicadores sobre agua 2013	Extremadura	España
Grado de conformidad con la Directiva 91/271/CEE (% h-e) (1)	63	86,2
Coste unitario del agua (euros/m ³) (2)	1,5	1,8
Consumo de agua en los hogares:		
litros/hab/día	140	130
Variación 2012-2013 (%)	0,0	-5,1

Tabla 2.1.1 Fuentes: (1) MAGRAMA. Dirección General del Agua: Informe de Seguimiento de la Directiva 91/271/CEE, 2013. (2) INE. Encuesta sobre el suministro y saneamiento del agua, 2013.

Origen del agua captada para suministro 2013 (miles de metros cúbicos)	Extremadura	% sobre CC. AA.	Variación 2012-2013 (%)	España	Extremadura/ España (%)
Aguas superficiales	78.191	83	-2,9	2.479.923	3,2
Aguas subterráneas	16.127	17	130,7	1.124.635	1,4
Desalación	0	0	-	131.132	0
Otros tipos de recursos hídricos	-	-	-	-	-
TOTAL	94.318	100	7,8	3.735.690	2,5

Tabla 2.1.2 Fuentes: Encuesta sobre el Saneamiento y Suministro de Agua realizada por el INE (2013) a empresas o entidades en una misma comunidad autónoma que prestan, sea o no con carácter de actividad principal, los servicios de captación, depuración y distribución de agua, así como de recogida y tratamiento de aguas residuales (divisiones 36 y 37 de la CNAE 2009). No se tienen en cuenta aquellas unidades que realizan exclusivamente el suministro de agua en alta, a urbanizaciones o grupos turísticos independientes de los centros urbanos, y aquéllas que distribuyen el agua al sector agrario, como las comunidades de regantes.

Las aguas superficiales suman el 83% de las aguas captadas para el suministro en Extremadura.

2.2. Energía

Indicadores sobre energía 2014	Extremadura	Variación 2013-2014 (%)	España	Extremadura / España	
Potencia instalada (MW)	Hidráulica	2.292	0	17.792	12,9
	Nuclear	2.094	0	7.866	26,6
	Carbón	-	-	11.482	-
	Fuel/gas	-	-	3.309	-
	Ciclo combinado	-	-	27.199	-
	Hidroeléctrica	-	-	12	-
	Resto hidráulica	20	0	2.106	0,9
	Eólica	-	-	23.002	-
	Solar fotovoltaica	561	0	4.672	12
	Solar térmica	849	0	2.300	36,9
	Térmica renovable	37	117,6	1.018	3,6
	Cogeneración y resto	19	0	7.196	0,3
	Total	5.873	0,3	107.954	5,4
Emissiones de GEI (Kt de CO ₂ -eq), 2013 (2)	8.005	-0,4	322.004	2,5	
Consumo de Gasolinas, gasóleos y fuelóleos (Toneladas) 2014 (3)	827.901	1,4	33.256.686	2,5	
Gasóleo agrícola y de pesca - Tipo B (Toneladas)	135.464	-3	3.630.101	3,7	

Tabla 2.2.1 Fuentes: (1) Red Eléctrica de España, Informe del Sistema Eléctrico 2014 (2) MAGRAMA. Resumen emisiones GEI por CCAA 1990-2013; (3) CORES: Corporación de Reservas Estratégicas de Productos Petrolíferos. Estadísticas anuales de consumos de petróleo (2014).



2.3. Calidad del Aire y Evaluación ambiental

La evaluación de la calidad del aire se realiza anualmente en cumplimiento de las Directivas 2008/50/CE y 2004/107/CE, transpuestas al derecho español mediante el Real Decreto 102/2011, y en aplicación de la Ley 34/2007 de calidad del aire y protección de la atmósfera. Para llevar a cabo dicha evaluación cada comunidad autónoma zonifica su territorio y verifica el cumplimiento de los valores límites definidos.

La evaluación de 2014 se realizó para los siguientes contaminantes: dióxido de azufre (SO₂), dióxido de nitrógeno (NO₂), óxidos de nitrógeno (NO_x), partículas (PM₁₀ y PM_{2,5}), plomo (Pb), benceno (C₆H₆), monóxido de carbono (CO), ozono (O₃), arsénico (As), cadmio (Cd), níquel (Ni) y benzo(a)pireno (B(a)P). Además, se realizaron mediciones indicativas de las concentraciones de otros hidrocarburos aromáticos policíclicos (HAP) distintos al B(a)P y de mercurio en aire ambiente, así como mediciones de los depósitos totales de arsénico, cadmio, mercurio, níquel, benzo(a)pireno y los demás hidrocarburos aromáticos policíclicos.

A continuación se presentan los mapas con las zonas identificadas para el evaluación de calidad del aire en 2014, relativos a los contaminantes que hayan presentando incumplimientos de sus valores legislativos, que según cada caso pueden ser "valores límites" fijados basándose en conocimientos científicos y que deben alcanzarse en un período determinado (horario, octohorario, diario y anual) y no superarse una vez alcanzado, o valores objetivos y objetivos a largo plazo que se refieren a niveles que deberán alcanzarse en un momento determinado, en la medida de lo posible.



Fuente: Subdirección General de Calidad del Aire y Medio Ambiente Industrial. Dirección General de Calidad y Evaluación Ambiental y Medio Natural del MAGRAMA

El sistema español de inventario (SEI) que está regulado en el artículo 27 de la Ley 34/2007, de 15 de noviembre, de calidad del aire y protección de la atmósfera, estima anualmente las emisiones de gases de efecto invernadero (GEI) y de otros contaminantes a la atmósfera.

Dentro de los GEI se incluyen: Dióxido de Carbono (CO₂), Metano (CH₄), Óxido Nitroso (N₂O), Hidrofluorocarburos (HFC), Perfluorocarburos (PFC) y el Hexafloruro de Azufre (SF₆). Las emisiones se miden en Toneladas de CO₂ equivalente, que es una forma de indicar el potencial de calentamiento atmosférico de un GEI en comparación con el CO₂. En este sentido, cada GEI tiene un potencial diferente de calentamiento, así como una persistencia diferente en la atmósfera. Por ejemplo, una unidad de gas con una equivalencia de CO₂ de 21, quiere decir que tiene un efecto de calentamiento similar a producido por una emisión de 21 unidades de CO₂ en 100 años.

En lo que se refiere específicamente a las estimaciones de emisiones de GEI, tanto para el total de España como para su desagregación por comunidades autónomas, se utilizan diferentes fuentes de información por sectores disponibles y una metodología internacionalmente acordada, recogida en las Guías del Grupo Intergubernamental de Cambio Climático y complementariamente en las Guías de la Agencia Europea del



Medio Ambiente (EMEP-CORINAIR) de estimación de emisiones por tipo de gas de cada sector de actividad económica.

Los resultados del SEI se publican por la Secretaría de Estado de Medio Ambiente, a través de la Dirección General de Calidad y Evaluación Ambiental y Medio Natural, y pueden descargarse en: <http://www.magrama.gob.es/es/calidad-y-evaluacion-ambiental/temas/sistema-espanol-de-inventario-sei/>

A continuación se presentan gráficamente los resultados del inventario a nivel de comunidad autónoma para el periodo 2001-2013 en kt de CO₂-eq:

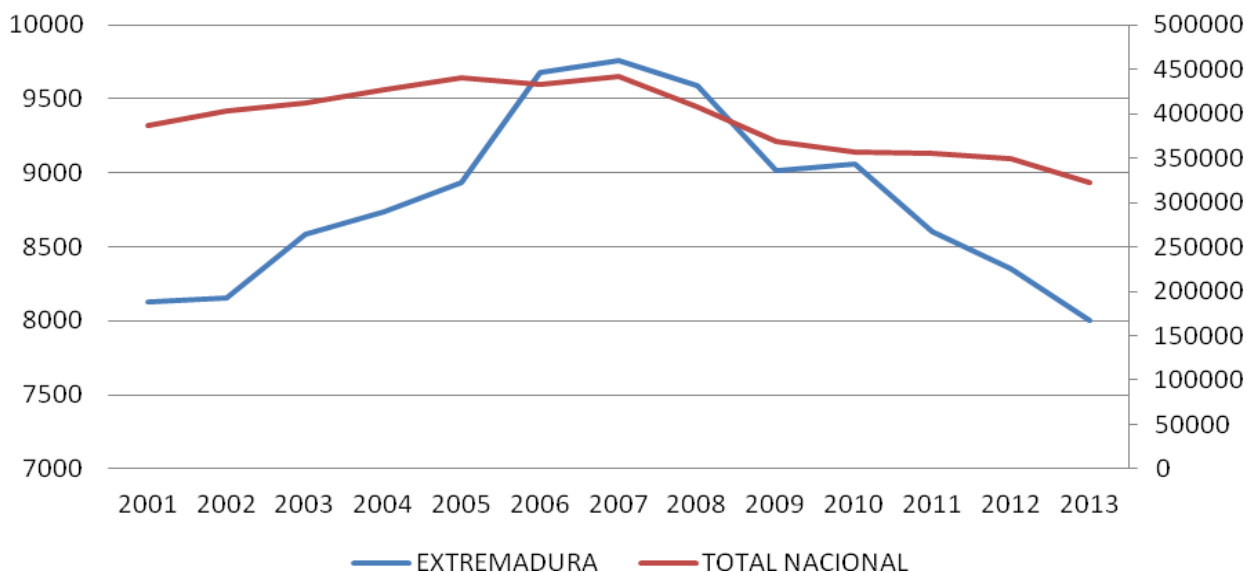

Fuente: Inventario español - serie 1990-2013. Sistema Español de Inventario y Proyecciones de Emisiones de Contaminantes a la Atmósfera.

2.4. Suelos

Superficie afectada por la Erosión (%) INES (2002-2013)	Extremadura
Con procesos erosivos "Moderados" (de 0 a 10t/ha año)	83,8
Con procesos erosivos "Medios" (de 10 a 25t/ha año)	9,8
Con procesos erosivos "Altos" (más 25t/ha año)	6,4
Pérdidas medias anuales (T/ha)	8,3

Tabla 2.4.1 Fuente: MAGRAMA, Perfil Ambiental de España, 2013. Datos nacionales no disponibles debido a que el INES (Inventario Nacional de Erosión de Suelos) no se ha iniciado todavía en algunas Comunidades Autónomas.

Distribución de usos de suelo 2013	Extremadura	Variación 2012-2013 (%)	España	Extremadura/España
Tierras de cultivo	27,7	-0,1	33,9	6,7
Prados y pastizales	27,2	0,1	19,0	11,8
Terreno forestal	38,9	0	38,4	8,3
Otras superficies	6,3	0	8,7	5,9

Tabla 2.4.2 Fuente: MAGRAMA. Anuario de Estadística 2014. Distribución general del suelo según usos y aprovechamientos del suelo



2.5. Figuras de Protección Ambiental

Red Natura 2000 2014	Extremadura	España	Extremadura/ España (%)
Medio terrestre (hectáreas)	1.263.937	13.783.613	9,2
Medio marino (hectáreas)	0	7.256.422	0
TOTAL (hectáreas)	1.263.937	21.040.034	6,0

Tabla 2.5.1 Fuente: Ministerio de Agricultura, Alimentación y Medio Ambiente. Anuario de Estadística 2014.

Espacios Naturales Protegidos 2014	Extremadura	España	Extremadura/ España (%)
Superficie protegida (hectáreas)	313.615	7.341.677	4,3
Nº de espacios naturales protegidos	56	1.551	3,6

Tabla 2.5.2. Fuente: Ministerio de Agricultura, Alimentación y Medio Ambiente. Banco de Datos de la Naturaleza.

Parques Nacionales 2014	Superficie (ha)		Visitas anuales		
	Superficie parque	Parque / RPN	Visitas anuales	Parque / RPN	Variación 2013-2014 (%)
Monfragüe	18.118	4,8	253.153	1,8	-9,1

Tabla 2.5.3. Fuente: MAGRAMA. Red de Parques Nacionales: Visitantes.

Espacios protegidos	Especies destacadas
Parque Nacional de Monfragüe	Vegetación: Alcornocales, alisos, fresnos. Fauna: buitre negro y leonado, águila imperial y real, cigüeña negra, Lince, meloncillo y nutria.
Parque Natural de Cornarvo	Flora: Encina, alcornocales. Fauna: Cigüeña negra, halcón abejero, buitre negro, fochas. Meloncillo y nutria.

Tabla 2.5.4 Fuente: Ministerio de Agricultura, Alimentación y Medio Ambiente

2.6. Sector Forestal e Incendios

Sector forestal 2013	EXTREMADURA	ESPAÑA	EXTREMADURA/ ESPAÑA	
Estructura (hectáreas) (1)	Superficie Arbolada	1.897.505	18.392.440	10,32%
	Superficie Desarbolada	830.353	9.345.561	8,88%
	Superficie Forestal Total	2.727.858	27.738.001	9,83%
Aprovechamiento (m3) (2)	Fronosas	375.076	6.520.861	5,75%
	Coníferas	374.880	7.598.390	4,93%
	Total	749.956	14.119.251	5,31%

Tabla 2.6.1 Fuente: MAGRAMA (1) Anuario de Estadística Forestal 2013 (2) Datos a 2012. D.G. de Desarrollo Rural y Política Forestal



Nº de incendios forestales	EXTREMADURA	Variación 2014-2015	ESPAÑA	Extremadura / España
Conatos	427	25,6%	7.744	5,51%
Incendios	315	12,1%	4.155	7,58%
TOTAL	742	19,5%	11.899	6,24%
Superficie forestal afectada por incendios (hectáreas)	EXTREMADURA	Variación 2014-2015	ESPAÑA	Extremadura / España
Superficie Forestal Leñosa	7.629	159,0%	93.879	8,13%
Superficie Forestal Herbácea	4.387	248,3%	9.067	48,38%
TOTAL	12.016	185,7%	102.946	11,67%

Tabla 2.6.2 Fuente: Dirección General de Desarrollo Rural y Política Forestal. Incendios forestales del 1 de enero al 31 de diciembre de 2015. Datos provisionales.

Para más información la Dirección General de Desarrollo Rural y Política Forestal del Ministerio de Agricultura, Alimentación y Medio Ambiente, publica en el siguiente enlace información a nivel nacional relativa a estadísticas de incendios forestales:

http://www.magrama.gob.es/es/desarrollo-rural/estadisticas/incendios_default.aspx

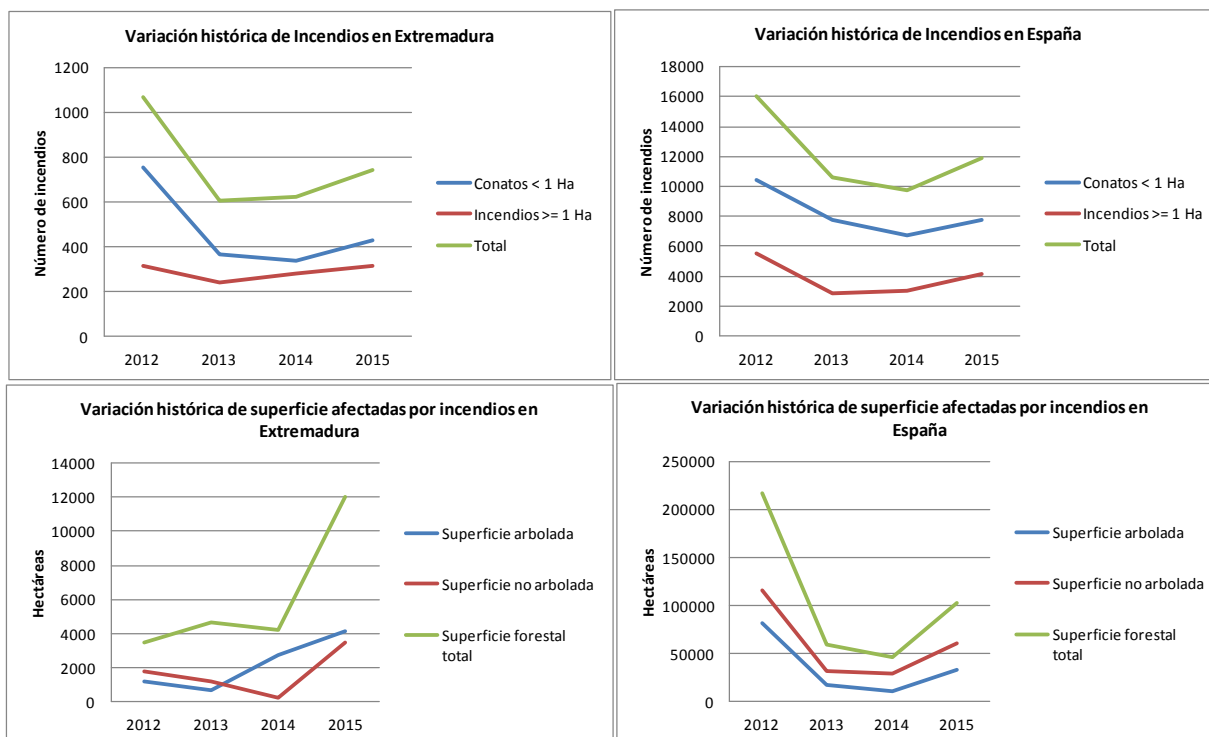

Fuente: MAGRAMA. Dirección General de Desarrollo Rural y Política Forestal.



2.7. Residuos

Residuos Urbanos generados por Habitante (kg/hab) 2013	Extremadura	Variación 2012-2013 (%)	España
Residuos mezclados	359,9	-10,23	383,2
Recogida selectiva de vidrio	7,9	14	15,5
Recogida selectiva de papel y cartón	31,4	4,32	21,2
Recogida selectiva de envases	9,5	3,26	12,0

Tabla 2.7.1 Fuente: INE. Encuesta sobre la Recogida y el Tratamiento de Residuos. Año 2013

Residuos urbanos tratados según tipo de instalación (Tn) 2013	Extremadura	Variación 2012-2013 (%)	España	Extremadura/ España (%)
Instalaciones de clasificación de envases	53.531,1	6,6	641.265	8,3
instalaciones de compostaje	34.541,3	0	772.607	4
Instalaciones de triaje y compostaje	391.583,3	-8,0	7.245.479	5,4
Instalaciones de triaje, biometanización y compostaje	0,0	0	3.056.502	0
Instalaciones de incineración	0,0	0	2.038.543	0
Vertederos	298.646,0	0,1	13.599.331	2,2
TOTAL	778.301,7	-3,7	28.325.470	2,7

Tabla 2.7.2 Fuente: MAGRAMA. Anuario de Estadística 2014. Estadísticas de residuos.



3. INVERSIONES Y TRANSFERENCIAS DEL DEPARTAMENTO

Los gastos del Ministerio en las distintas CC.AA. se dividen en los siguientes Capítulos de gasto:

Inversiones Reales. Gastos realizados directamente por el Ministerio, sus Organismos Autónomos y Agencias, destinados a la creación o adquisición de bienes de capital, así como los destinados a la adquisición de bienes de naturaleza inventariable necesarios para el funcionamiento operativo de los servicios y aquellos otros gastos de naturaleza inmaterial que tengan carácter amortizable. Corresponde principalmente al capítulo VI de los PGE.

Transferencias Corrientes: Pagos, condicionados o no, efectuados por el Ministerio, sus Organismos Autónomos y Otros Organismos Públicos, a las CCAA, sin contrapartida directa por parte de éstas, las cuales destinan estos fondos a financiar operaciones corrientes. Corresponde principalmente al capítulo IV de los PGE. Dentro de este Capítulo se incluyen las transferencias a las CC.AA. de las subvenciones a la producción agraria con aportación del FEAGA.

Transferencias de Capital: Pagos, condicionados o no, efectuados sin contrapartida directa a las Comunidades Autónomas, las cuales destinan estos fondos a financiar operaciones de capital. Corresponde principalmente al capítulo VII de los PGE.

Por otra parte, los gastos en Inversiones Reales, Transferencias Corrientes y Transferencias de Capital se distinguen, según los criterios utilizados por este Departamento en:

Gastos en CC.AA. Gastos del Ministerio en cada una de las diferentes CC.AA.

Varias CC.AA. Gastos del Ministerio que han ido destinados a varias CC.AA, y no a una C. Autónoma determinada.

No regionalizables: Gastos que no están vinculados a ninguna C Autónoma ni al extranjero derivados de políticas nacionales.

Extranjero: Gastos del Ministerio destinados al extranjero.

Para más información visitar el siguiente enlace: [Inversiones por Comunidades Autónomas](#)

Presupuestos de Gastos del Departamento (En millones de €)

Tipo gasto	2012			2013			2014		
	España	Extremadura	% Extre./ España	España	Extremadura	% Extre./ España	España	Extremadura	% Extre./ España
Inv. Reales	1.020,7	-	-	1.005,2	-	-	990,1	-	-
<i>Gastos en CC.AA.</i>	<i>750,9</i>	<i>100,4</i>	<i>13,4</i>	<i>681,9</i>	<i>100,7</i>	<i>14,8</i>	<i>801,5</i>	<i>91,7</i>	<i>11,4</i>
<i>Varias CC.AA.</i>	<i>77,3</i>	-	-	<i>102,9</i>	-	-	<i>79,2</i>	-	-
<i>Extranjero</i>	<i>1,3</i>	-	-	<i>1,5</i>	-	-	<i>0,7</i>	-	-
<i>No regionalizable</i>	<i>191,2</i>	-	-	<i>219,0</i>	-	-	<i>108,8</i>	-	-
T. Corrientes	6.604,5	-	-	6.423,9	-	-	5.920,7	-	-
<i>Gastos en CC.AA.</i>	<i>5.980,0</i>	<i>541,5</i>	<i>9,1</i>	<i>5.887,2</i>	<i>516,3</i>	<i>8,8</i>	<i>5.584,8</i>	<i>493,7</i>	<i>8,8</i>
<i>Varias CC.AA.</i>	<i>288,1</i>	-	-	<i>240,6</i>	-	-	<i>201,0</i>	-	-
<i>Extranjero</i>	<i>8,3</i>	-	-	<i>9,6</i>	-	-	<i>10,9</i>	-	-
<i>No regionalizable</i>	<i>328,1</i>	-	-	<i>286,5</i>	-	-	<i>124,0</i>	-	-
T. Capital	1.327,3	-	-	1.200,0	-	-	1.304,5	-	-
<i>Gastos en CC.AA.</i>	<i>1.282,6</i>	<i>114,3</i>	<i>8,9</i>	<i>1.149,6</i>	<i>157,4</i>	<i>13,7</i>	<i>1.255,9</i>	<i>146,1</i>	<i>11,6</i>
<i>Varias CC.AA.</i>	<i>10,2</i>	-	-	<i>4,5</i>	-	-	<i>1,9</i>	-	-
<i>Extranjero</i>	<i>21,6</i>	-	-	<i>20,1</i>	-	-	<i>19,5</i>	-	-
<i>No regionalizable</i>	<i>12,9</i>	-	-	<i>25,8</i>	-	-	<i>27,1</i>	-	-
TOTAL GENERAL	8.952,5	-	-	8.629,1	-	-	8.215,3	-	-
Total gastos CCAA	8.013,4	756,3	9,4	7.718,7	774,4	10,0	7.642,2	731,5	9,6
Total varias CCAA	375,7	-	-	348,0	-	-	282,1	-	-
Total extranjero	31,2	-	-	31,1	-	-	31,0	-	-
Total no regional.	532,2	-	-	531,2	-	-	259,9	-	-

Tabla 3.1 Fuente: MAGRAMA, Oficina Presupuestaria Estado, Organismos Autónomos y Agencias Estatales (Datos a diciembre de 2014)

Nota: - Dato que no se puede determinar



Gastos del Ministerio en Extremadura

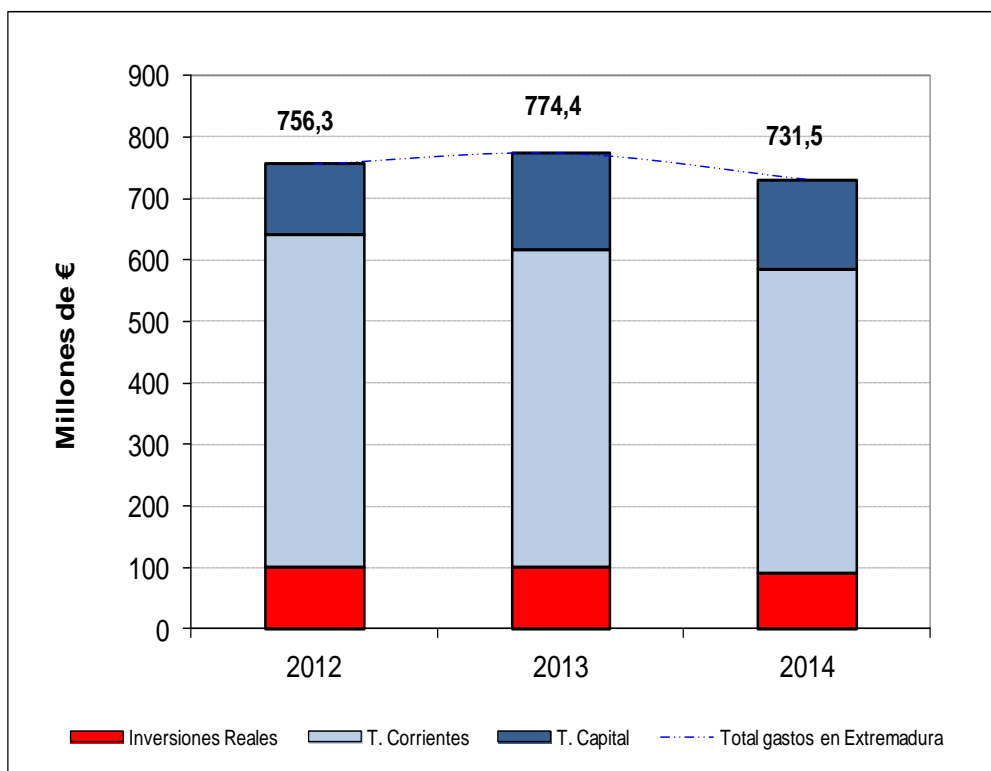

Fuente: MAGRAMA, Oficina Presupuestaria

Nota: No se incluyen los gastos destinados a varias CC.AA. que no se pueden determinar para Extremadura, así como los gastos no regionalizables.



4. INFORME DE COYUNTURA

4.1. Producciones agrarias

	Producciones (miles de toneladas)					
	Total Nacional			Extremadura		
	2013(d)	2014(p)	2015(a)	2013(d)	2014(p)	2015(a)
Maíz	4.930,2	4.749,8	4.305,6	790,0	776,0	708,0
Tomate Conserva	1.550,8	2.503,8	2.704,5	1.079,0	1.845,0	1.953,0
Tabaco	31,3	34,0	28,7	29,5	32,2	27,7
Cereza	90,1	108,4	89,3	36,0	45,0	26,8
Aceite	1.771,0	836,5	1.226,8	60,5	36,0	52,5

Tabla 4.1.1 Fuente: MAGRAMA, SG de Estadística, Avances de superficies y producciones de cultivos; (d) definitivo; (p) provisional; (a) avance

Sacrificios de ganado		Extremadura			España			% Extremadura/España 2015
		enero/sept. 2014	enero/sept. 2015	%Var (2015/2014)	enero/sept. 2014	enero/sept. 2015	%Var (2015/2014)	
bovino	nº cabezas	64.400	78.821	22,4	1.611.417	1.741.367	8,1	4,5
	peso	18.136	22.658	24,9	427.209	470.095	10,0	4,8
ovino	nº cabezas	194.497	236.685	21,7	7.206.210	7.170.430	-0,5	3,3
	peso	2.602	3.072	18,1	84.431	86.337	2,3	3,6
caprino	nº cabezas	13.828	22.314	61,4	715.267	719.638	0,6	3,1
	peso	121	178	47,9	5.801	5.936	2,3	3,0
porcino	nº cabezas	355.160	400.228	12,7	31.971.432	34.186.648	6,9	1,2
	peso	40.639	56.161	38,2	2.663.232	2.864.553	7,6	2,0

Tabla 4.1.2 Fuente: MAGRAMA, SG de Estadística. Encuesta de Sacrificios de Ganado. Peso: Toneladas. Datos acumulados de enero a septiembre de 2015

Producción de leche en toneladas		
	Campaña 2014/15 (Abril 2014/Marzo 2015)	Campaña 2015/16 (Abril 2015/Octubre 2015)*
Extremadura	27.637,0	16.974,4
España	6.539.480,4	4.027.667,4
% Extremadura/España	0,4	0,4

Tabla 4.1.3 Fuente: FEGA. Información mensual del Régimen de Tasa Láctea 2014/2015; y *Declaraciones Obligatorias del sector de vacuno de leche, a partir del 1 de abril de 2015 (fin del régimen de la cuota láctea). Datos actualizados a Octubre 2015



4.2. Precios agrarios

Los gráficos que representan la evolución de los precios agrarios de los productos más representativos a lo largo de las tres últimas campañas pueden consultarse en el siguiente enlace: [Informe Semanal de Coyuntura-Publicaciones-Estadísticas-magrama.es](http://Informe_Semanal_de_Coyuntura-Publicaciones-Estadísticas-magrama.es) (Fuente: Subdirección General de Estadística, MAGRAMA).

LECHE: Precios medios ponderados percibidos por los ganaderos en el período de tasa (1 abril a 30 marzo)					
	Precio medio (€/litro)			% Variación	
	2013-2014	2014-2015	2015-2016*	2014/2013	2015/2014
Extremadura	0,38	0,37	0,33	-3,7	-11,8
España	0,37	0,35	0,30	-5,7	-12,4
% var. Extremadura / España	4,1	6,3	7,0		

Tabla 4.2.1 Fuente: SG Sectores Especiales. FEAGA. *Actualizado a octubre 2015. El periodo 2014/2015 fue el último de aplicación de la Tasa Láctea en España

	Precios Medios de la Tierra		
	euros / ha		Var.(%) 14/13
	2013	2014	
Extremadura	3.940	3.949	0,2%
España	9.955	10.127	1,7%

Tabla 4.2.2 Fuente: Encuesta de precios de la tierra. SG de Estadística.

4.3. Empleo

Encuesta de Población Activa (miles de personas; Tasa paro: % parados/activos)								
Extremadura	Economía				Agricultura			
	Activos	Ocupados	Parados	Tasa Paro (%)	Activos	Ocupados	*Parados	*Tasa Paro (%)
2014TI	499,9	339,2	160,7	32,1	52,0	31,9	20,1	38,7
2014TII	501,9	354,2	147,7	29,4	51,9	40,7	11,2	21,6
2014TIII	507,7	367,4	140,3	27,6	57,3	44,0	13,3	23,2
2014TIV	506,6	354,8	151,8	30,0	58,0	37,3	20,7	35,7
2015TI	501,8	350,1	151,7	30,2	52,9	36,6	16,3	30,8
2015TII	504,3	355,2	149,1	29,6	51,5	38,7	12,8	24,9
2015TIII	506,4	362,0	144,4	28,5	56,9	39,4	17,5	30,8

ESPAÑA

2015TIII	22.899,5	18.048,7	4.850,8	21,2	967,9	709,5	258,4	26,7
----------	----------	----------	---------	------	-------	-------	-------	------

% Extremadura / España

2015TIII	2,2	2,0	3,0		5,9	5,6	6,8	
----------	-----	-----	-----	--	-----	-----	-----	--

Fuente: Encuesta de Población Activa, INE. Datos actualizados a 25/01/ 2016.

*Nota: La cifra de parados en agricultura solamente contabiliza aquellos que llevan 12 meses o menos sin empleo. La tasa de paro en agricultura no tiene en cuenta aquellos parados del sector agrario que llevan más de 12 meses sin empleo.



4.4. Actuaciones de Financiación dirigidas al Sector Agrario (año 2015)

- A través de las distintas líneas de intermediación del ICO, el sector agrario e industrial alimentario en España obtuvo el siguiente volumen de préstamos, desglosado según el tipo de actividad (ver descripción de los códigos CNAE):

IMPORTE CRÉDITOS ICO 2015. Total Nacional (euros)					
TIPO DE ACTIVIDAD	EMPRESAS Y EMPRENDEDORES	INTERNACIONAL	GARANTÍA SGR/SAECA	EXPORTADORES	TOTAL
CNAE 01	403.153.061	13.195.928	1.580.500	107.105.217	525.034.706
CNAE 02	15.571.116	-	204.500	552.519	16.328.135
CNAE 03	17.951.927	6.250.000	-	5.071.900	29.273.827
CNAE 10	236.792.036	6.175.493	107.000	277.161.263	520.235.793
CNAE 11	45.354.634	700.000	27.000	70.834.673	116.916.307
CNAE 46.2	58.234.116	2.250.000	120.000	22.618.114	83.222.231
CNAE 46.3	261.604.160	3.650.000	1.113.506	312.058.214	578.425.880
CRÉDITO TOTAL 2015	1.038.661.050	32.221.421	3.152.506	795.401.901	1.869.436.878
CRÉDITO TOTAL 2014	2.837.727.208	41.000.544	10.611.085	1.436.489.027	4.325.827.865
% var. 2015 / 2014	-63,4	-21,4	-70,3	-44,6	-56,8

Fuente: ICO. Actualizado a 31 de diciembre de 2015

Descripción del tipo de actividad

CNAE 01: Agricultura, Ganadería y Actividades relacionadas

CNAE 02: Silvicultura y explotación forestal

CNAE 03: Pesca y acuicultura

CNAE 10: Industria alimentaria

CNAE 11: Fabricación de bebidas

CNAE 46.2: Comercio al por mayor de materias primas agrarias y de animales vivos

CNAE 46.3: Comercio al por mayor de productos alimenticios, bebidas y tabaco

El grado de participación de esta Comunidad Autónoma en las líneas de financiación del ICO:

EXTREMADURA. Importe de los créditos ICO 2015 (euros)					
TIPO DE ACTIVIDAD	EMPRESAS Y EMPRENDEDORES	INTERNACIONAL	GARANTÍA SGR/SAECA	EXPORTADORES	TOTAL
CNAE 01	20.265.559	-	-	3.038.984	23.304.543
CNAE 02	264.812	-	-	-	264.812
CNAE 03	25.000	-	-	-	25.000
CNAE 10	5.926.035	-	-	19.726.621	25.652.657
CNAE 11	1.334.061	500.000	-	6.150.950	7.985.011
CNAE 46.2	1.591.399	-	-	175.920	1.767.319
CNAE 46.3	4.904.764	-	-	10.760.114	15.664.877
CRÉDITO TOTAL 2015	34.311.629	500.000	0	39.852.590	74.664.219
CRÉDITO TOTAL 2014	87.687.361	1.324.940	150.000	51.662.313	140.824.613
% var. 2015 / 2014	-60,9	-62,3	-100	-22,9	-47,0
% 2015 Extremadura/España	3,3	1,6	-	5,0	4,0

- El apoyo financiero del Ministerio al sector agrario en 2015 se ha realizado a través de las siguientes actuaciones:

- Orden AAA/1195/2015, (BOE de 20 de junio), por la que se establecen las bases reguladoras y se convocan subvenciones públicas destinadas a la obtención de avales de la Sociedad Anónima



Estatut de Caució Agraria per titulars de explotacions agràries que garanteixen préstams per finançar sus explotacions. Esta Orden establece un apoyo financiero a través de una subvención estatal destinada a sufragar el coste de los avales concedidos por la Sociedad Anónima Estatal de Caució Agraria (SAECA), necesarios para la obtención de préstamos en entidades financieras. El objeto es paliar la falta de liquidez de las explotaciones afectadas por la baja cosecha de cereal y otras producciones del año 2014 (efecto de la sequía en el sureste español), así como, para hacer frente a los bajos precios que han afectado en particular al sector de frutas y hortalizas (efectos del veto ruso). Casi todas las Comunidades Autónomas (16) participaron de la misma, entre ellas Extremadura:

- En Extremadura se formalizaron 22 operaciones por valor de 382.699 euros, con un importe medio por crédito de 17.395 euros. Respecto al total nacional, la concesión de estos créditos, representan en Extremadura el 0,8% en importe y el 1% del total de beneficiarios.
- Orden AAA/1537/2015 (BOE de 28 de julio), por la que se establecen las bases reguladoras y se convocan subvenciones destinadas a la obtención de avales de la Sociedad Anónima Estatal de Caució Agraria por titulares de explotaciones ganaderas que garanteixen préstams per finançar sus explotacions; contempla el apoyo financiero a los sectores extensivos y a la apicultura afectados por la sequía en primavera de 2015 que afectó principalmente al oeste peninsular, aunque también se vieron afectadas otras amplias zonas del país. En total son 23 provincias afectadas (Cáceres y Badajoz entre ellas) cuyos pastos se han visto comprometidos y por ende la ganadería extensiva.

Asimismo, la Orden incorpora al sector del vacuno de leche para atender las necesidades de financiación a corto plazo, debido al proceso de adaptación a la nueva situación que supone la supresión del régimen de cuota láctea.

- Extremadura registra 23 operaciones por un importe global de 409.300 euros, siendo el importe medio del crédito de 17.796 euros. Respecto al total nacional, Extremadura representa el 4,4% del importe y el 5,1% de los beneficiarios.

4.5. Reservas de agua

Reservas de agua embalsada (hm3) (05-01-2016)	Extremadura	España	Extremadura/ España
Volumen total embalsado	8.563	31.372	27,3
% sobre la capacidad total	60.20	56,0	-
Misma Semana (2014)	77,5	70,6	27,9
Misma Semana (Media 10 Años)	64	57,2	28,3

Tabla 4.5.1 Fuente: Boletín hidrológico semanal del MAGRAMA.

4.6. Calidad del aire

Los datos mensuales de las distintas estaciones pueden descargarse en:
<http://xtr.gobex.es/repica/informes.html>