



GOBIERNO  
DE ESPAÑA

MINISTERIO  
DE AGRICULTURA, ALIMENTACIÓN  
Y MEDIO AMBIENTE

# Dossier Territorial

## Comunidad Valenciana



Enero 2016

Subdirección General de Análisis, Prospectiva y  
Coordinación



MINISTERIO DE  
AGRICULTURA, ALIMENTACIÓN  
Y MEDIO AMBIENTE,

**SUBSECRETARÍA**

SUBDIRECCION GENERAL DE ANÁLISIS,  
PROSPECTIVA Y COORDINACIÓN



Aviso Legal: los contenidos de esta publicación podrán ser reutilizados, citando la fuente y la fecha, en su caso, de la última actualización



**MINISTERIO DE AGRICULTURA, ALIMENTACIÓN Y MEDIO AMBIENTE**

**Edita:**

© Ministerio de Agricultura, Alimentación y Medio Ambiente  
Secretaría General Técnica  
Centro de Publicaciones

Catálogo de Publicaciones de la Administración General del Estado:

<http://publicacionesoficiales.boe.es/>

NIPO: 280-15-031-4

**CORREO ELECTRÓNICO:**

sgapc@marm.es



## DOSSIER COMUNIDAD VALENCIANA Enero 2016

### INDICE

<b>1. INDICADORES ESTRUCTURALES AGRARIOS, PESQUEROS Y ALIMENTARIOS .....</b>	<b>4</b>
1.1. Principales Indicadores de la Economía y del Sector Agroalimentario .....	4
1.2. Principales Datos Estructurales de las Explotaciones Agrarias .....	6
1.3. Ayudas de la Política Agrícola Común y de la Política Pesquera Común .....	7
1.4. Datos del Seguro Agrario .....	8
1.5. Fiscalidad Agraria .....	8
1.6. Turismo Rural .....	8
1.7. Sector Pesquero .....	9
1.8. Industria Alimentaria .....	10
1.9. Comercio Exterior .....	11
<b>2. INDICADORES AMBIENTALES .....</b>	<b>13</b>
2.1. Agua.....	13
2.2. Energía .....	13
2.3. Calidad del Aire y Evaluación ambiental .....	14
2.4. Suelos .....	15
2.5. Figuras de Protección Ambiental.....	16
2.6. Sector Forestal e Incendios .....	17
2.7. Residuos .....	18
<b>3. INVERSIONES Y TRANSFERENCIAS DEL DEPARTAMENTO .....</b>	<b>19</b>
<b>4. INFORME DE COYUNTURA .....</b>	<b>21</b>
4.1. Producciones agrarias .....	21
4.2. Precios agrarios .....	22
4.3. Empleo.....	22
4.4. Actuaciones de Financiación dirigidas al Sector Agrario (año 2013) .....	23
4.5. Reservas de agua.....	24
4.6. Calidad del aire .....	24



# 1. INDICADORES ESTRUCTURALES AGRARIOS, PESQUEROS Y ALIMENTARIOS

## 1.1. Principales Indicadores de la Economía y del Sector Agroalimentario

Territorio y población en el medio rural 2015			
Total	C. Valenciana	España	% s/ España
Superficie (km <sup>2</sup> )	23.256	504.755	4,6%
Población (habitantes)	4.980.689	46.624.382	10,7%
Densidad (hab./km <sup>2</sup> )	214,2	92,4	
Medio Rural	C. Valenciana	España	% s/ España
Superficie (km <sup>2</sup> )	15.929	426.482	3,7%
Población (habitantes)	414.453	7.961.407	5,2%
Densidad (hab./km <sup>2</sup> )	26,0	18,7	
% Medio Rural / Total	C. Valenciana	España	
Superficie (km <sup>2</sup> )	68,5%	84,5%	
Población (habitantes)	8,3%	17,1%	

Tabla 1.1.1 Fuente: INE. Padrón municipal 2015, datos actualizados 1 de enero de 2016. Datos de Medio Rural: Padrón Municipal de Habitantes. Clasificación según Ley 45/2007 de Desarrollo Sostenible del Medio Rural. Nota: El medio rural es aquel formado por los municipios menores de 30.000 habitantes y densidad menor de 100 hab/km<sup>2</sup>.

Cuentas Económicas Regionales	COMUNIDAD VALENCIANA					ESPAÑA			
	2012 (P)	2013 (P)	2014 (A)	Var. (%) 14/13 (4)	% s/ Total España 2014	2012 (P)	2013 (P)	2014 (A)	Var. (%) 14/13 (4)
PIB (millones €)	96.731	95.884	97.430	1,6%	9,4%	1.042.872	1.031.272	1.041.160	1,0%
PIB/Capita (€)	19.349	19.304	19.693	2,0%	87,9%	22.300	22.134	22.412	1,3%
VAB (millones €)	AGSyP <sup>(1)</sup>					23.817	26.560	23.903	-10,0%
Participación (%) en el PIB <sup>(3)</sup>	AGSyP					2,3	2,6	2,3	-0,3
	Industria <sup>(2)</sup>					15,8	15,6	15,5	-0,1
	Construcción					5,8	5,1	4,9	-0,2
	Servicios					67,9	68,0	68,4	0,4

Tabla 1.1.2 Fuente: Contabilidad Regional de España, Base 2010, INE. Datos del PIB actualizados a 23 de diciembre de 2015; y los datos del VAB a 3 de julio de 2015

NOTAS:

(1) AGSyP: Agricultura, Ganadería, Silvicultura y Pesca

(2) Industria extractiva y manufacturera; suministro de energía y agua, y actividades de saneamiento, gestión de residuos y descontaminación

(3) PIB (100%) = AGSyP + Industria y Otros + Construcción + Servicios + Impuestos netos sobre los productos (8,2% en 2012, 8,7% en 2013 y 8,9% en 2014)

(4) Las diferencias entre dos porcentajes se expresan en términos absolutos (en puntos porcentuales).

(P): Estimación Provisional

(A): Estimación Avance

(1ª E): Primera Estimación



Macromagnitudes Agrarias Cuentas Regionales de la Agricultura Valores corrientes a precios básicos (millones de euros)	COMUNIDAD VALENCIANA	ESPAÑA			%COMUNIDAD VALENCIANA /ESPAÑA	COMUNIDAD	ESPAÑA
		2013	2013	2014 (Avance)		2015 (1ª Est.)	VALENCIANA
						% respecto total PRA	
<b>A. PRODUCCION RAMA AGRARIA</b>	3.168,8	44.064,6	42.600,0	43.712,7	7,2%	100,0	100,0
<b>PRODUCCION VEGETAL</b>	2.460,3	25.895,9	24.521,1	25.932,0	9,5%	77,6	59,3
1 Cereales	45,5	4.421,6	3.320,0	3.351,7	1,0%	1,4	7,7
2 Plantas Industriales <sup>(1)</sup>	1,5	927,7	882,2	963,7	0,2%	0,0	2,2
3 Plantas Forrajeras	5,4	2.010,5	1.750,2	1.786,3	0,3%	0,2	4,1
4 Hortalizas <sup>(2)</sup>	884,7	7.701,4	7.511,3	8.685,5	11,5%	27,9	19,9
5 Patata	19,4	724,8	421,9	421,5	2,7%	0,6	1,0
6 Frutas <sup>(3)</sup>	1.365,1	7.487,2	7.032,6	7.906,3	18,2%	43,1	18,1
7 Vino y mosto	76,0	1.419,1	963,5	888,0	5,4%	2,4	2,0
8 Aceite de oliva	54,8	1.080,7	2.501,3	1.804,3	5,1%	1,7	4,1
9 Otros	7,9	122,9	138,1	124,7	6,4%	0,2	0,3
<b>PRODUCCION ANIMAL</b>	633,0	16.457,6	16.325,6	16.079,7	3,8%	20,0	36,8
Carne y Ganado	521,5	12.468,3	11.950,8	12.161,9	4,2%	16,5	27,8
1 Bovino	30,9	2.700,5	2.555,7	2.640,2	1,1%	1,0	6,0
2 Porcino	237,8	6.202,1	5.886,2	5.805,4	3,8%	7,5	13,3
3 Equino	4,0	50,8	48,6	48,3	7,9%	0,1	0,1
4 Ovino y Caprino	25,4	952,4	824,7	1.001,8	2,7%	0,8	2,3
5 Aves	199,7	2.333,2	2.400,0	2.454,7	8,6%	6,3	5,6
6 Otros	23,7	229,1	235,6	211,5	10,3%	0,7	0,5
Productos Animales	111,5	3.989,4	4.374,8	3.917,8	2,8%	3,5	9,0
1 Leche	32,0	2.886,9	3.211,7	2.767,9	1,1%	1,0	6,3
2 Huevos	56,1	898,0	951,9	937,1	6,2%	1,8	2,1
3 Otros	23,4	204,5	211,2	212,8	11,4%	0,7	0,5
PRODUCCION DE SERVICIOS ACT. SECUNDARIAS <sup>(4)</sup>	31,9	468,7	496,6	481,4	6,8%	1,0	1,1
	43,6	1.242,3	1.256,7	1.219,6	3,5%	1,4	2,8
						% respecto a total C.I	
<b>B. CONSUMOS INTERMEDIOS</b>	1.302,5	21.445,3	21.172,3	21.696,7	6,1%	100,0	100,0
1 Semillas y Plantones	34,4	867,1	980,0	971,0	4,0%	2,6	4,5
2 Energía y Lubricantes	117,9	1.978,5	2.007,0	1.944,1	6,0%	9,1	9,0
3 Fertilizantes y Enmiendas	173,1	1.952,1	2.030,4	1.969,3	8,9%	13,3	9,1
4 Productos Fitosanitarios	99,5	857,4	951,5	951,6	11,6%	7,6	4,4
5 Gastos Veterinarios	20,5	545,0	557,5	581,4	3,8%	1,6	2,7
6 Piensos	415,2	10.733,3	10.117,5	10.853,6	3,9%	31,9	50,0
7 Mantenimiento de material	73,4	1.533,6	1.525,4	1.516,8	4,8%	5,6	7,0
8 Mantenimiento de edificios	21,7	515,4	518,9	516,5	4,2%	1,7	2,4
9 Servicios Agrícolas	31,9	468,7	496,3	481,4	6,8%	2,5	2,2
10 Serv. Interm. Financiera	24,2	305,0	305,0	307,3	7,9%	1,9	1,4
11 Otros Bienes y Servicios	290,8	1.689,2	1.682,8	1.603,7	17,2%	22,3	7,4
						% respecto PRA	
<b>C=(A-B) VALOR AÑADIDO BRUTO</b>	1.866,2	22.619,4	21.427,7	22.016,0	8,3%	58,9	50,4
						% respecto Renta Agraria	
<b>D. AMORTIZACIONES</b>	369,6	5.021,5	5.178,0	5.194,2	7,4%	21,6	23,4
<b>E. OTRAS SUBVENCIONES</b>	244,9	5.877,8	5.886,9	5.700,5	4,2%	14,3	25,7
<b>F. OTROS IMPUESTOS</b>	32,1	314,2	327,8	351,8	10,2%	1,9	1,6
<b>G = (C-D+E-F) RENTA AGRARIA</b>	1.709,5	23.161,5	21.808,8	22.170,5	7,4%		

Tabla 1.1.3 Fuente: S.G. Estadística, MAGRAMA.

(1) Incluye: Remolacha, tabaco, algodón, girasol y otras. También se incluyen las leguminosas grano

(2) Incluye: Flores y plantas de vivero

(3) Incluye: Frutas frescas, cítricos, frutas tropicales, uvas y aceitunas

(4) Actividades Agrarias Secundarias No Separables

Los datos correspondientes a España de 2015 se corresponden a la 1ª estimación publicada en diciembre de 2015.



## 1.2. Principales Datos Estructurales de las Explotaciones Agrarias

Caracterización de las Explotaciones Agrarias		Comunidad Valenciana	España	C.Valenciana /España (%)
Datos Estructurales	nº Explotaciones	118.128	965.002	12,2
	SAU media	5,4	24,7	
	UG	527.691	14.501.209	3,6
	PET (miles euros)	2.410.002	35.979.146	6,7
	PET (euros) / Explotación	20.402	37.284	
	UTA	63.486	813.551	7,8
	UTA / Explotación	0,5	0,8	
Superficies de Cultivos (ha)	Hortalizas y flores	17.586	233.830	7,5
	Naranja	73.775	148.777	49,6
	Mandarino	77.541	110.177	70,4
	Almendro	90.958	580.467	15,7
	Melocotonero y nectarino	5.492	81.641	6,7
	Aceituna de almazara	94.457	2.455.501	3,8
	Uva de mesa	6.166	13.074	47,2
Superficie Regadío (ha)	Total	287.145	3.636.519	7,9
	Riego Localizado	194.928	1.792.985	10,9
Cabaña Ganadera (Nº Cabezas)	Vacuno Total	51.365	6.457.074	0,8
	<i>Vacas nodrizas</i>	12.527	2.116.150	0,6
	<i>Vacas de leche</i>	6.919	870.104	0,8
	Porcino	1.320.248	28.032.667	4,7
	Ovino	297.305	16.882.933	1,8
	Caprino	75.489	2.984.463	2,5
	Gallinas, para huevos	4.751.572	64.990.313	7,3
	Gallinas, para carne	13.503.041	264.158.375	5,1
	Conejos	631.073	6.174.712	10,2
	Apicultura	365.910	2.769.263	13,2
Nº Explotaciones Ganaderas	Todas las especies	15.307	865.743	1,8
Nº Subexplotaciones ganaderas por especies	Vacuno Total	996	152.583	0,7
	Porcino	986	87.031	1,1
	Ovino	11.120	23.562	47,2
	Caprino	1.144	78.268	1,5
	Gallinas, para huevos	84	1.579	5,3
	Gallinas, para carne	473	5.575	8,5
	Conejos	304	3.245	9,4
	Colmenas	2.111	27.896	7,6

Fuente datos estructurales: Encuesta sobre la Estructura de las Explotaciones Agrarias, 2013, INE

Fuente Superficies: Encuesta sobre Superficies y Rendimientos de Cultivos (ESYRCE) 2015, SG Estadística, MAGRAMA

Fuente datos ganadería: Informe SITRAN, DG Recursos Agrícolas y Ganaderos, MAGRAMA (Datos actualizados a julio 2015)

SAU: Superficie Agraria Útil (ha) = Conjunto de las tierras labradas y tierras para pastos permanentes

UG: Unidades Ganaderas: se obtienen aplicando un coeficiente a cada especie y tipo, para agregar en una unidad común diferentes especies

UTA: Unidades de Trabajo-Año; 1 UTA equivale al trabajo que realiza una persona a tiempo completo a lo largo de un año

PET (Producción Estándar Total): valor monetario total de la producción correspondiente a la situación media de una determinada región para cada característica agrícola de la explotación

Subexplotación: Dentro de cada explotación REGA se considera que cada una de las especies mantenidas en la misma constituye una subexplotación.



### 1.3. Ayudas de la Política Agrícola Común y de la Política Pesquera Común

Pagos Fondos UE FEAGA y FEADER Millones de euros	Comunidad Valenciana	España	Comunidad Valenciana/ España (%)
FEAGA. Ejercicio 2015(acumulado Mayo)	123,3	5.016,4	2,46
AyudaFrutas y Hortalizas	10,4	54,1	19,22
Ayudas Acopladas a Ganadería Bovina	1,6	236,7	0,68
FEADER + Importe Nacional Ejercicio 2014 (16/10/2013 al 15/10/14)	79,2	1.492,5	5,31

Tabla 1.3.1 Fuente: FEGA Actualización datos Junio 2015

Derechos de Pago Único, 2014	Comunidad Valenciana	España	Comunidad Valenciana/ España (%)
Número de beneficiarios	91.532	865.649	10,57
Número de derechos	332.849	17.120.911	1,94
Importe total de los Derechos (Millones €)	116,67	4.473,87	2,61
Valor Medio por Derecho (€)	350,52	261,31	
Valor Medio por Beneficiario (€)	1.275	5.168	

Tabla 1.3.2 Fuente: FEGA Actualización datos Junio 2015

EJECUCIÓN DE LOS PROGRAMAS DE DESARROLLO RURAL POR PROGRAMAS Y EJES A 15 DE OCTUBRE DE 2015

EJES - PDR	GASTO PÚBLICO COFINANCIADO				AYUDA DECLARADA		GASTO EJECUTADO		FINANCIACIÓN NACIONAL ADICIONAL		GPT
	TOTAL	NACIONAL	FEADER		FEADER	%ejecutado	NACIONAL	TOTAL	AGE	REGION	
			IMPORTE	%							
1	230.467.350	175.409.025	55.058.325	23,89%	48.120.082	87,40%	167.895.239	216.015.321	4.500.000	4.500.000	239.467.350
2	182.163.185	84.359.771	97.803.414	53,69%	84.481.513	86,38%	73.277.896	157.759.410	763.000	8.854.662	191.780.847
3	0	0	0	0,00%	0	0,00%	0	0	0	0	0
4	47.306.318	30.039.512	17.266.806	36,50%	9.314.964	53,95%	16.205.492	25.520.455	0	0	47.306.318
5	2.076.624	1.169.347	907.277	43,69%	229.138	25,26%	295.325	524.463	0	0	2.076.624
<b>C. VALENCIANA</b>	<b>462.013.477</b>	<b>290.977.655</b>	<b>171.035.822</b>	<b>37,02%</b>	<b>142.145.697</b>	<b>83,11%</b>	<b>257.673.952</b>	<b>399.819.650</b>	<b>5.263.000</b>	<b>13.354.662</b>	<b>480.631.139</b>

Tabla 1.3.3 Fuente: Programa de Desarrollo Rural de la Comunidad Valenciana. Actualización 15 Octubre de 2015.

- Ejes: 1 – Aumento de la Competitividad del Sector Agrario y Forestal  
 2 – Mejora del Medio Ambiente y del Entorno Rural  
 3 – Calidad de Vida en las Zonas Rurales y Diversificación de la Economía Rural  
 4 – Leader  
 5 – Red Rural Nacional

La Comunidad Valenciana no ha hecho uso de la opción de solicitud a la Comisión de aprobación de "top-up" para el Programa de Desarrollo Rural, no existiendo financiación nacional adicional al mismo.

#### FONDO EUROPEO DE LA PESCA 2007-2013

PAGOS CERTIFICADOS Y REMITIDOS A LA COMISIÓN EN EL AÑO 2015. FONDO EUROPEO DE LA PESCA (FEP) Millones de Euros			
	Comunidad Valenciana	España	C. Valenciana / España
FEP	0,49	60,50	0,81%
Gasto Público (FEP + Ayuda AGE + Ayuda CA + Otras ayudas)	1,32	85,43	1,55%

Tabla 1.3.4 Fuente: S.G. Política Estructural. D.G: Ordenación Pesquera. Actualización datos Diciembre 2014  
 Gasto Público: (FEP + Ayuda AGE + Ayuda CA+ Otras ayudas)



CUADRO DE FINANCIACIÓN DE LA COMUNIDAD VALENCIANA POR EJES PRIORITARIOS.  
FEP 2007 – 2013 (Euros)

Eje Prioritario	Contribución pública total (a)=(b)+(c)	Contribución del FEP (b)	Contribución nacional				% de cofinanciación del FEP (d)=(b)/(a)*100	Tasa de financiación contribución pública (a)/(f)*100	Beneficiarios privados (e)	Tasa de financiación Beneficiarios privados (e)/(f)*100	Gastos subvencionables Totales (f)=(a)+(e)
			Total nacional (c)=(1)+(2)+(3)	Central (1)	CA (2)	Otras (3)					
EJE 1	69.223.710,00	26.493.671,00	42.730.039,00	7.034.675,00	35.695.364,00	0,00	38,27%	96,79%	2.297.788,00	3,21%	71.521.498,00
EJE 2	6.389.596,00	3.194.798,00	3.194.798,00	667.128,00	2.527.670,00	0,00	50,00%	27,46%	16.880.654,00	72,54%	23.270.250,00
EJE 3	7.320.278,00	3.660.139,00	3.660.139,00	473.155,00	3.186.984,00	0,00	50,00%	66,04%	3.765.070,00	33,96%	11.085.348,00
EJE 4	50.000,00	25.000,00	25.000,00	0,00	25.000,00	0,00	50,00%	100,00%	0,00	0,00%	50.000,00
EJE 5	430.000,00	215.000,00	215.000,00	0,00	215.000,00	0,00	50,00%	100,00%	0,00	0,00%	430.000,00
<b>TOTAL</b>	<b>83.413.584,00</b>	<b>33.588.608,00</b>	<b>49.824.976,00</b>	<b>8.174.958,00</b>	<b>41.650.018,00</b>	<b>0,00</b>	<b>40,27%</b>	<b>78,43%</b>	<b>22.943.512,00</b>	<b>21,57%</b>	<b>106.357.096,00</b>

Tabla 1.3.5 Fuente: S.G. Política Estructural. D.G: Ordenación Pesquera. Actualización datos Diciembre 2014

Ejes: 1.- Medidas de adaptación de la flota pesquera comunitaria

2.- Acuicultura, pesca interior, transformación y comercialización de productos de la pesca y de la acuicultura

3.- Medidas de interés público

4.- Desarrollo sostenible de las zonas de pesca

5.- Asistencia Técnica

#### 1.4. Datos del Seguro Agrario

Seguros Agrarios	2014		2015		% C.A / España. 2015
	C. Valenciana	España	C. Valenciana	España	
Nº. Pólizas	36.721	447.529	35.081	435.703	8,1
Superficie (hectáreas)	161.632	5.658.668	163.003	6.404.455	2,5
Nº. Animales Aseg. (miles)	36.039	290.159	28.558	277.709	10,3
Producción Asegurada (miles t.)	2.546,9	29.514	2.500,5	32.704	7,6
Capital Asegurado	931,4	11.090	962,8	11.860	8,1
Coste Neto Seguro	76,0	585,6	79,2	647,5	12,2
Subvención ENESA	21,7	200,3	23,0	220,5	10,4
Subv. C. Autónoma	15,7	51,6	18,5	40,4	45,8

Tabla 1.4.1 Fuente: ENESA. Datos actualizados a 31 de diciembre de 2015..

Datos sobre el nivel de aseguramiento para varios cultivos están disponibles en la página web de Enesa: <http://enesa.magrama.es/>

→ Divulgación del Seguro → Seminarios Sectoriales → Seminario Sectorial 2012 → Ponencias y Conclusiones:

[http://aplicaciones.magrama.es/pwe/pwe\\_publicaciones.p\\_seminario\\_intermedia?p\\_Idioma=es&p\\_Cod\\_Menu\\_Vertical=800&p\\_Cod\\_Menu\\_Anterior=8630&p\\_anio=2012](http://aplicaciones.magrama.es/pwe/pwe_publicaciones.p_seminario_intermedia?p_Idioma=es&p_Cod_Menu_Vertical=800&p_Cod_Menu_Anterior=8630&p_anio=2012)

#### 1.5. Fiscalidad Agraria

Datos Fiscales		Comunidad Valenciana	ESPAÑA	Comunidad Valenciana/ España (%)
IRPF Estimación Objetiva	Nº declarantes	146.508	1.004.574	14,6
IRPF Estimación Directa	Nº declarantes con agricultura como primera actividad	5.207	73.280	7,1
Devolución Impuesto Especial Hidrocarburos	Importe devolución (miles €)	2.014	89.742	2,2
Devolución Impuesto Especial Hidrocarburos	Miles litros consumidos	27.709	1.206.068	2,3

Fuente: Elaborado a partir de la Muestra IRPF 2010. Instituto Estudios Fiscales. MINHAP

Fuente I.E.H.: Datos 2013. Agencia Tributaria

La Comunidad Valenciana supone en el régimen de estimación objetiva de actividades agrarias del IRPF un 14,6% del total nacional de declaraciones. En el ejercicio impositivo 2014 **se redujeron por circunstancias excepcionales los módulos de los productos hortícolas, de los frutos cítricos y no cítricos, de las flores y plantas ornamentales, de la patata, de los cereales y leguminosas, de la almendra, de los productos del olivo, del bovino de leche, de los servicios de cría, guarda y engorde de ganado, de la apicultura y de la ganadería extensiva.** En el ejercicio anterior (2013) se rebajaron los índices de las flores y plantas ornamentales y del bovino de leche en toda la Comunidad Valenciana, así como la almendra en la provincia de Alicante y los cítricos en la mayoría de las zonas productoras.





## 1.6. Turismo Rural

Turismo Rural*	Comunidad Valenciana			España			Comunidad Valenciana/ España	
	2015	Variación 2014-2015 (%)	2014	2015	Variación 2014-2015 (%)	2014	2015 (%)	2014 (%)
Viajeros	106.416	23,2	93.785	2.753.793	15,6	2.393.627	3,9	3,9
Pernoctaciones	324.984	17,4	281.721	7.627.066	13,5	6.741.791	4,3	4,2
Estancia media	3,0	2,3	2,8	2,63	-0,1	2,65	-	-
Establecimientos	921	-2	932	15.388	0,7	15.306	6,0	6,1
Plazas	9.305	1	9.148	144.057	0,4	142.844	6,5	6,4
Grado de ocupación	11,3	17,6	9,9	17	13,3	15	-	-
Personal empleado	1.406	-3,6	1.451	22.374	0	22.126	6,3	6,6

Tabla 1.6.1 Fuente: INE, Encuesta de Ocupación en Alojamientos de Turismo Rural. Datos anuales y trimestrales. Unidades: Viajero (personas), Pernoctaciones (pernoctaciones), Estancia media (días), Número de establecimientos abiertos estimados (establecimientos), Número de plazas estimadas (plazas), Grado de ocupación por plazas (porcentajes), Personal empleado (personas). Nota: los datos de viajeros y pernoctaciones son resultado de la suma de los datos mensuales, en el resto de conceptos se calcula el promedio. \* Período del 1 de enero al 31 de octubre.

La Comunidad Valenciana recibió hasta el 31 de octubre de 2015 al 3,9 % de los viajeros que optan por el turismo rural. Respecto al total nacional, la Comunidad registró durante el mismo período, el 6% de los establecimientos, el 6,5% de las plazas y el 6,3% del personal empleado en el sector del turismo rural.

## 1.7. Sector Pesquero

Sector pesquero 2014		Comunidad Valenciana	Variación 2013-2014 (%)	España	Comunidad Valenciana/ España (%)
Flota pesquera (1)	Número de Buques	586	0,5	9.635	6,1
	Arqueo (GT)	18.038	-1,3	357.556	5
	Potencia de la flota (CV)	87.551	-0,8	1.117.392	7,8
	Eslora total promedio (metros)	14,7	-0,9	11	133,5
	Antigüedad Media (años)	23	-	30	76,7
Pesca desembarcada (2)	Pesca fresca: Valor de 1ª venta (M €)	75,3	0,0	597	12,6
	Pesca total (toneladas)	26.539	0,0	223.447	11,9
Acuicultura (3)	Valor producción (M €)	71	60	458	15,5
	Producción (Tn)	14.414	-	305.735	4,7
	Empleo: N°. Unidades Trabajo Año (UTA) (4)	300	-5,1	5.946	5,0

Tabla 1.7.1. Fuentes: (1) MAGRAMA, estadísticas pesqueras 2014 (2) Ministerio de Fomento. Puertos del Estado. Anuario Estadístico 2014. Anejo I. Comunidades Autónomas. Pesca capturada (Sólo se incluyen las estadísticas de los puertos transferidos o gestionados por las Comunidades Autónomas) (3) MAGRAMA. Acuicultura. (4) MAGRAMA. Estadísticas pesqueras. Encuestas de establecimientos de acuicultura. Empleo, 2013, (CV): Caballos de Vapor; (GT): Tonelaje Bruto.

El valor de la pesca fresca desembarcada en primera venta en puertos valencianos supone el 12,6 % del total nacional. La acuicultura valenciana supone el 15,5% del valor nacional. Las principales especies producidas son dorada, lubina y anguila.



## 1.8. Industria Alimentaria

### Datos de la estructura económica de la industria alimentaria

Encuesta Industrial de Empresas 2013, INE	Comunidad Valenciana			% Comunidad Valenciana / España		
	Unidades: miles de euros; personas	Cifra de Negocios	Valor Añadido	Personas ocupadas	Cifra de Negocios	Valor Añadido
Industrias cárnicas	1.677.801	325.616	5.657	7,6	9,2	7,0
Transformación de pescado	325.052	49.215	1.044	7,0	6,3	5,7
Conservas de frutas y hortalizas	1.410.996	267.811	4.017	17,3	16,7	13,1
Grasas y aceites	114.060	17.563	354	1,1	1,6	2,9
Industrias lácteas	517.035	128.431	1.860	5,5	8,0	7,6
Productos de molinería	918.047	83.233	1.151	24,7	17,7	18,0
Pan, pastelería, pastas alimenticias	927.892	302.632	8.121	12,4	12,3	10,1
Azúcar, chocolate y confitería	469.714	104.337	1.912	12,8	11,1	12,8
Otros productos diversos	543.936	145.470	2.741	7,2	8,4	9,5
Productos alimentación animal	522.851	57.409	637	5,4	6,8	5,2
Vinos	387.917	49.140	1.325	5,8	3,1	5,4
Otras bebidas alcohólicas	358.265	109.084	719	8,0	7,9	7,7
Aguas y bebidas analcohólicas	597.366	141.867	1.278	12,3	14,4	10,8
Industria Alimentaria	8.770.933	1.781.808	30.814	8,5	9,4	8,7
Total Industria	54.618.687	12.610.329	222.740	9,7	10,1	11,4

Tabla 1.8.1 Fuente: Encuesta Industrial de Empresas 2013, INE.

Nota: Los espacios en blanco corresponden a datos no disponibles

Definiciones:

**Industria Alimentaria** = CNAE 10 (Industria de la Alimentación) + CNAE 11 (Fabricación de Bebidas).

No está incluida la CNAE 12 (Industria del Tabaco).

- Personas Ocupadas: Conjunto de personas fijas y eventuales, que en el año de referencia de los datos se encontraban ejerciendo una labor remunerada o no, para la empresa, y perteneciendo y siendo pagadas por esta.
- Cifra de Negocios: Resultado de deducir de las ventas netas de productos, mercaderías y servicios, el importe de los descuentos, bonificaciones, IVA y otros impuestos.
- Valor Añadido: Valor de la producción industrial al que se resta el valor de los consumos intermedios empleados en el proceso productivo.

En calidad alimentaria diferenciada la Comunidad Valenciana tiene 22 alimentos y bebidas con Denominación de Origen o Indicación Geográfica Protegida, entre las que están la "Chufa de Valencia", la "Alcachofa de Benicarló", la "Uva embolsada del Vinalopó", el vino "Utiel-Requena", el "Arroz de Valencia", el "Cantueso Alicantino" y el "Turrón Jijona". En la Comunidad Valenciana hay 50.000 hectáreas de agricultura ecológica en 2012, que suponen el 3,1% de la superficie total de agricultura ecológica de España. Así mismo existen 22 explotaciones ganaderas ecológicas que suponen el 0,4% del total de España.



## 1.9. Comercio Exterior

EXPORTACION 1º SEMESTRE 2015	C. Valenciana	%	ESPAÑA TOTAL	%
CAPITULOS TARIC	(Mill €)	Sobre C.A.	(Mill €)	Sobre España
Animales vivos (01)	1,24	0,04	279,97	0,44
Carnes y despojos (02)	39,18	1,21	2.218,95	1,77
Pescados, crustáceos y moluscos (03)	113,02	3,48	1.215,47	9,30
Leche y productos lácteos (0401)	6,71	0,21	458,46	1,46
Huevos de ave y miel (0402)	19,92	0,61	148,49	13,41
Otros productos de origen animal (05)	6,95	0,21	111,04	6,26
Plantas vivas y floricultura (06)	48,23	1,48	175,31	27,51
<b>Legumbres y hortalizas (07)</b>	<b>453,78</b>	<b>13,96</b>	3.241,44	14,00
<b>Frutas y frutos (08)</b>	<b>1.626,17</b>	<b>50,02</b>	4.268,11	<b>38,10</b>
Café, té, Yerba mate y especias (09)	17,52	0,54	227,99	7,68
Cereales (10)	33,81	1,04	238,79	14,16
Productos de molinerías (11)	26,63	0,82	104,28	25,54
Semillas oleaginosas (12)	18,79	0,58	220,68	8,51
Jugos y extractos vegetales (13)	37,62	1,16	154,71	24,32
Materias trenzables (14)	0,48	0,01	3,77	12,61
Grasas y aceites (15)	46,10	1,42	1.827,84	2,52
Conservas de carne (1601+1602)	16,24	0,50	240,84	6,74
Conservas de pescado (1603-1605)	5,09	0,16	354,00	1,44
Artículos de confitería (17)	25,41	0,78	252,27	10,07
Cacao y sus preparaciones (18)	39,98	1,23	271,61	14,72
Productos de cereales, panadería y pastelería (19)	30,26	0,93	677,43	4,47
<b>Conservas de verduras y frutas (20)</b>	<b>209,90</b>	<b>6,46</b>	1.361,99	15,41
Preparaciones alimenticias diversas (21)	65,03	2,00	688,92	9,44
Bebidas (22)	120,22	3,70	1.833,32	6,56
Residuos de la industria alimentaria (23)	18,96	0,58	462,76	4,10
Tabaco en rama (2401)	0,00	0,00	46,08	0,00
Caucho natural (4001)	0,24	0,01	5,32	4,51
Pieles y cueros (4101-4103)	26,52	0,82	121,78	21,78
Madera y carbón vegetal (4401-4412)	57,06	1,76	486,18	11,74
Corcho (45)	0,17	0,01	119,70	0,14
Pasta de madera (47)	22,67	0,70	262,64	8,63
Seda (5001-5003)	0,01	0,00	0,01	<b>65,64</b>
Lana (5101-5105)	2,40	0,07	22,87	10,49
Algodón (5201-5203)	0,41	0,01	35,11	1,16
Las demás fibras textiles vegetales (5301-5305)	0,17	0,01	1,47	11,33
Otros productos del acuerdo OCM agricultura (*)	114,16	3,51	274,58	<b>41,58</b>
<b>TOTAL</b>	<b>3.251,04</b>	<b>100,00</b>	<b>22.414,17</b>	<b>14,50</b>

Tabla. 1.9.1 Fuente: DATACOMEX. Ministerio de Economía y Competitividad

Con respecto a las exportaciones españolas totales **es la tercera comunidad autónoma con un 14,50 % de las mismas.**

Porcentualmente sus exportaciones más importantes son **08 (50,02%), 07 (13,96%) y 20 (6,46%).**

Con respecto a las exportaciones españolas es la primera en **5001 a 5003 (65,64%), OCM (41,58%) y 08 (38,10%).**



IMPORTACION 1º SEMESTRE 2015	C. Valenciana	%	ESPAÑA TOTAL	%
CAPITULOS TARIC	(Mill €)	Sobre C.A.	(Mill €)	Sobre España
Animales vivos (01)	5,11	0,29	201,93	2,53
Carnes y despojos (02)	50,37	2,86	555,82	9,06
<b>Pescados, crustáceos y moluscos (03)</b>	<b>247,82</b>	<b>14,06</b>	2.268,32	10,93
Leche y productos lácteos (0401)	48,98	2,78	768,90	6,37
Huevos de ave y miel (0402)	19,41	1,10	67,29	<b>28,85</b>
Otros productos de origen animal (05)	14,99	0,85	92,51	16,21
Plantas vivas y floricultura (06)	11,62	0,66	97,95	11,86
Legumbres y hortalizas (07)	47,60	2,70	485,55	9,80
<b>Frutas y frutos (08)</b>	<b>455,71</b>	<b>25,86</b>	1.284,70	<b>35,47</b>
Café, té, Yerba mate y especias (09)	38,26	2,17	628,89	6,08
Cereales (10)	96,00	5,45	1.138,74	8,43
Productos de molinerías (11)	4,43	0,25	97,74	4,53
<b>Semillas oleaginosas (12)</b>	<b>103,71</b>	<b>5,89</b>	1.108,80	9,35
Jugos y extractos vegetales (13)	8,04	0,46	92,45	8,69
Materias trenzables (14)	3,42	0,19	11,64	29,40
Grasas y aceites (15)	49,39	2,80	1.027,42	4,81
Conservas de carne (1601+1602)	23,37	1,33	157,70	14,82
Conservas de pescado (1603-1605)	39,76	2,26	387,97	10,25
Artículos de confitería (17)	21,48	1,22	346,28	6,20
Cacao y sus preparaciones (18)	76,27	4,33	432,17	17,65
Productos de cereales, panadería y pastelería (19)	25,79	1,46	546,43	4,72
Conservas de verduras y frutas (20)	86,26	4,89	488,98	17,64
Preparaciones alimenticias diversas (21)	35,51	2,01	535,62	6,63
Bebidas (22)	76,78	4,36	853,11	9,00
Residuos de la industria alimentaria (23)	14,02	0,80	837,99	1,67
Tabaco en rama (2401)	0,19	0,01	35,51	0,52
Caucho natural (4001)	15,11	0,86	122,50	12,34
Piel y cueros (4101-4103)	6,44	0,37	45,64	14,11
Madera y carbón vegetal (4401-4412)	92,61	5,26	394,32	<b>23,49</b>
Corcho (45)	0,86	0,05	52,44	1,64
Pasta de madera (47)	14,99	0,85	406,56	3,69
Seda (5001-5003)	0,05	0,00	0,31	17,01
Lana (5101-5105)	1,15	0,07	11,64	9,88
Algodón (5201-5203)	1,05	0,06	12,55	8,38
Las demás fibras textiles vegetales (5301-5305)	1,37	0,08	13,79	9,96
Otros productos del acuerdo OCM agricultura (*)	24,34	1,38	568,59	4,28
<b>TOTAL</b>	<b>1.762,26</b>	<b>100,00</b>	<b>16.178,75</b>	<b>10,89</b>

Tabla. 1.9.2 Fuente: DATACOMEX. Ministerio de Economía y Competitividad

Con respecto a las importaciones españolas totales **es la tercera comunidad autónoma con un 10,89 % de las mismas.**

Porcentualmente sus importaciones más importantes son **08 (25,86%), 03 (14,06%) y 12 (5,89%).**

Con respecto a las importaciones españolas es la primera en **08 (35,47%), 04.2 (28,85%) y 4401 a 4402 (23,49%).**



## 2. INDICADORES AMBIENTALES

### 2.1. Agua

Indicadores sobre agua 2013	Comunidad Valenciana	España
Grado de conformidad con la Directiva 91/271/CEE (% h-e) (1)	99	86,2
Coste unitario del agua (euros/m <sup>3</sup> ) (2)	2	1,8
Consumo de agua en los hogares:		
litros/hab/día	158	130
Variación 2012-2013 (%)	-1,3	-5,1

Tabla 2.1.1 Fuentes: (1) MAGRAMA. Dirección General del Agua: Informe de Seguimiento de la Directiva 91/271/CEE, 2013. (2) INE. Encuesta sobre el suministro y saneamiento del agua, 2013.

Origen del agua captada para suministro 2013 (miles de metros cúbicos)	Comunidad Valenciana	% sobre CC. AA.	Variación 2012-2013 (%)	España	C.Valenciana/España (%)
Aguas superficiales	110.051	35	43,6	2.479.923	4,4
Aguas subterráneas	199.430	63,9	-6,4	1.124.635	17,7
Desalación	2.462	0,8	-55	131.132	1,9
Otros tipos de recursos hídricos	-	-	-	-	-
TOTAL	311.943	100	5,7	3.735.690	8,4

Tabla 2.1.2 Fuentes: Encuesta sobre el Saneamiento y Suministro de Agua realizada por el INE (2013) a empresas o entidades en una misma comunidad autónoma que prestan, sea o no con carácter de actividad principal, los servicios de captación, depuración y distribución de agua, así como de recogida y tratamiento de aguas residuales (divisiones 36 y 37 de la CNAE 2009). No se tienen en cuenta aquellas unidades que realizan exclusivamente el suministro de agua en alta, a urbanizaciones o grupos turísticos independientes de los centros urbanos, y aquellas que distribuyen el agua al sector agrario, como las comunidades de regantes.

Las aguas subterráneas suman el 63,9% de las aguas captadas para el suministro en la Comunidad Valenciana lo que supone un 17,7% del total nacional.

### 2.2. Energía

Indicadores sobre energía 2014		Comunidad Valenciana	Variación 2013-2014 (%)	España	C. Valenciana/España (%)
Potencia instalada (MW)	Hidráulica	1.279	0	17.792	7,2
	Nuclear	1.092	0	7.866	13,9
	Carbón	-	-	11.482	-
	Fuel/gas	-	-	3.309	-
	Ciclo combinado	2.902	0	27.199	10,7
	Hidroeléctrica	-	-	12	-
	Resto hidráulica	31	0	2.106	1,5
	Eólica	1.193	0	23.002	5,2
	Solar fotovoltaica	349	0	4.672	7,5
	Solar térmica	50	0	2.300	2,2
	Térmica renovable	26	0	1.018	2,6
	Cogeneración y resto	654	0	7.196	9,1
	Total	7.577	0	107.954	7
Emisiones de GEI (Kt de CO <sub>2</sub> -eq), 2013 (2)		24.463	0,9	322.004	7,6
Consumo de Gasolinas, gasóleos y fuelóleos (Toneladas) 2014 (3)		2.844.188	0,3	33.256.686	8,6
Gasóleo agrícola y de pesca - Tipo B (Toneladas)		211.225	-5,1	3.630.101	5,8

Tabla 2.2.1 Fuentes: (1) Red Eléctrica de España, Informe del Sistema Eléctrico 2014 (2) MAGRAMA. Resumen emisiones GEI por CCAA 1990-2013; (3) CORES: Corporación de Reservas Estratégicas de Productos Petrolíferos. Estadísticas anuales de consumos de petróleo (2014).



### 2.3. Calidad del Aire y Evaluación ambiental

La evaluación de la calidad del aire se realiza anualmente en cumplimiento de las Directivas 2008/50/CE y 2004/107/CE, transpuestas al derecho español mediante el Real Decreto 102/2011, y en aplicación de la Ley 34/2007 de calidad del aire y protección de la atmósfera. Para llevar a cabo dicha evaluación cada comunidad autónoma zonifica su territorio y verifica el cumplimiento de los valores límites definidos.

La evaluación de 2014 se realizó para los siguientes contaminantes: dióxido de azufre (SO<sub>2</sub>), dióxido de nitrógeno (NO<sub>2</sub>), óxidos de nitrógeno (NO<sub>x</sub>), partículas (PM<sub>10</sub> y PM<sub>2,5</sub>), plomo (Pb), benceno (C<sub>6</sub>H<sub>6</sub>), monóxido de carbono (CO), ozono (O<sub>3</sub>), arsénico (As), cadmio (Cd), níquel (Ni) y benzo(a)pireno (B(a)P). Además, se realizaron mediciones indicativas de las concentraciones de otros hidrocarburos aromáticos policíclicos (HAP) distintos al B(a)P y de mercurio en aire ambiente, así como mediciones de los depósitos totales de arsénico, cadmio, mercurio, níquel, benzo(a)pireno y los demás hidrocarburos aromáticos policíclicos.

A continuación se presentan los mapas con las zonas identificadas para el evaluación de calidad del aire en 2014, relativos a los contaminantes que hayan presentando incumplimientos de sus valores legislativos, que según cada caso pueden ser "valores límites" fijados basándose en conocimientos científicos y que deben alcanzarse en un período determinado (horario, octohorario, diario y anual) y no superarse una vez alcanzado, o valores objetivos y objetivos a largo plazo que se refieren a niveles que deberán alcanzarse en un momento determinado, en la medida de lo posible.

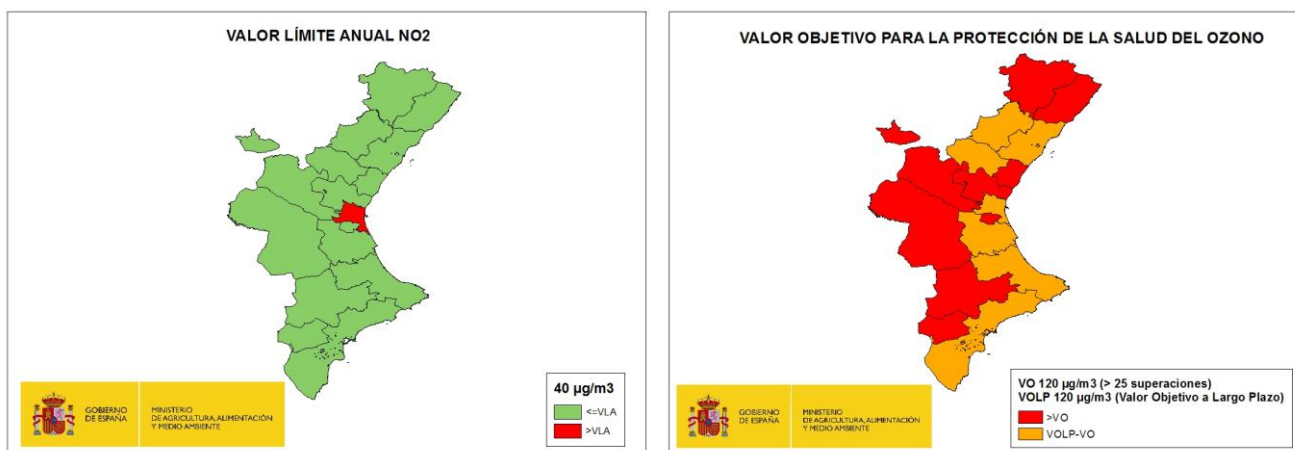

Fuente: Subdirección General de Calidad del Aire y Medio Ambiente Industrial. Dirección General de Calidad y Evaluación Ambiental y Medio Natural del MAGRAMA.

El sistema español de inventario (SEI) que está regulado en el artículo 27 de la Ley 34/2007, de 15 de noviembre, de calidad del aire y protección de la atmósfera, estima anualmente las emisiones de gases de efecto invernadero (GEI) y de otros contaminantes a la atmósfera.

Dentro de los GEI se incluyen: Dióxido de Carbono (CO<sub>2</sub>), Metano (CH<sub>4</sub>), Óxido Nitroso (N<sub>2</sub>O), Hidrofluorocarburos (HFC), Perfluorocarburos (PFC) y el Hexafluoruro de Azufre (SF<sub>6</sub>). Las emisiones se miden en Toneladas de CO<sub>2</sub> equivalente, que es una forma de indicar el potencial de calentamiento atmosférico de un GEI en comparación con el CO<sub>2</sub>. En este sentido, cada GEI tiene un potencial diferente de calentamiento, así como una persistencia diferente en la atmósfera. Por ejemplo, una unidad de gas con una equivalencia de CO<sub>2</sub> de 21, quiere decir que tiene un efecto de calentamiento similar a producido por una emisión de 21 unidades de CO<sub>2</sub> en 100 años.

En lo que se refiere específicamente a las estimaciones de emisiones de GEI, tanto para el total de España como para su desagregación por comunidades autónomas, se utilizan diferentes fuentes de información por sectores disponibles y una metodología internacionalmente acordada, recogida en las Guías del Grupo Intergubernamental de Cambio Climático y complementariamente en las Guías de la Agencia Europea del



Medio Ambiente (EMEP-CORINAIR) de estimación de emisiones por tipo de gas de cada sector de actividad económica.

Los resultados del SEI se publican por la Secretaría de Estado de Medio Ambiente, a través de la Dirección General de Calidad y Evaluación Ambiental y Medio Natural, y pueden descargarse en: <http://www.magrama.gob.es/es/calidad-y-evaluacion-ambiental/temas/sistema-espanol-de-inventario-sei/>

A continuación se presentan gráficamente los resultados del inventario a nivel de comunidad autónoma para el periodo 2001-2013 en kt de CO<sub>2</sub>-eq:

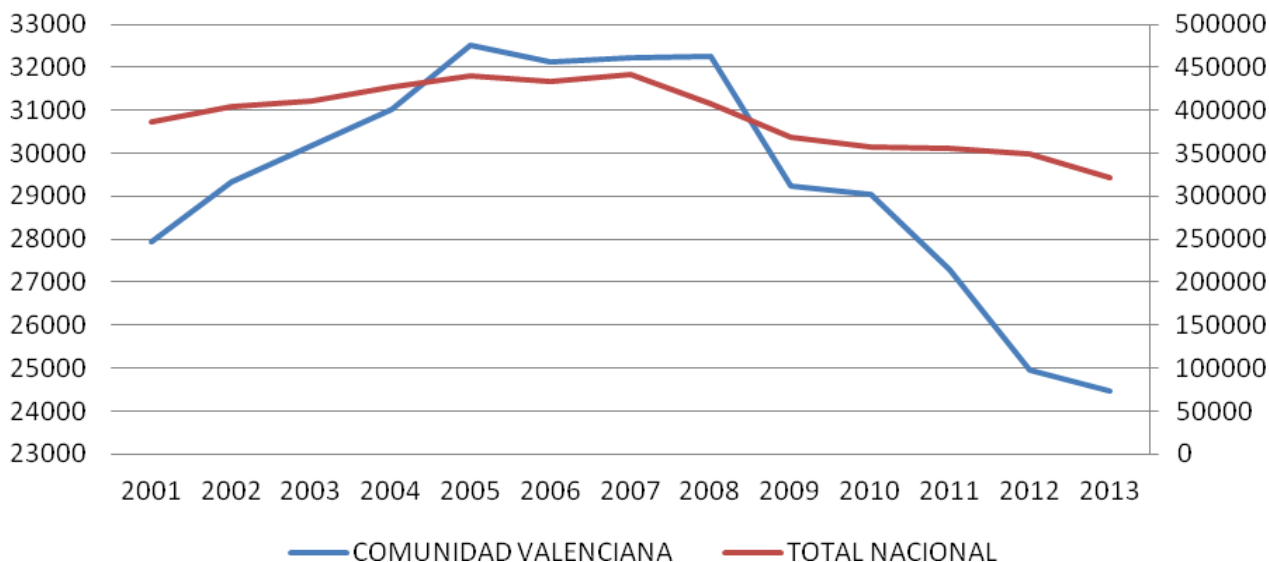

Fuente: Inventario español - serie 1990-2013. Sistema Español de Inventario y Proyecciones de Emisiones de Contaminantes a la Atmósfera.

## 2.4. Suelos

Superficie afectada por la Erosión (%) INES (2002-2013)	Comunidad Valenciana
Con procesos erosivos "Moderados" (de 0 a 10t/ha año)	70,1
Con procesos erosivos "Medios" (de 10 a 25t/ha año)	16
Con procesos erosivos "Altos" (más 25t/ha año)	13,8
<b>Pérdidas medias anuales (T/ha)</b>	s.d.

Tabla 2.4.1 Fuente: MAGRAMA, Perfil Ambiental de España, 2013. Datos nacionales no disponibles debido a que el INES (Inventario Nacional de Erosión de Suelos) no se ha iniciado todavía en algunas Comunidades Autónomas.

Distribución de usos de suelo 2013	Comunidad Valenciana	Variación 2012-2013 (%)	España	C. Valenciana/España (%)
Tierras de cultivo	28,7	0	33,9	3,9
Prados y pastizales	6,8	1,0	19,0	1,7
Terreno forestal	50,7	0,6	38,4	6,1
Otras superficies	13,9	-1,5	8,7	7,3

Tabla 2.4.2 Fuente: MAGRAMA. Anuario de Estadística 2014. Distribución general del suelo según usos y aprovechamientos del suelo



## 2.5. Figuras de Protección Ambiental

Red Natura 2000 2014	C. Valenciana	España	C. Valenciana/ España (%)
Medio terrestre (hectáreas)	872.055	13.783.613	6,3
Medio marino (hectáreas)	17.873	7.256.422	0,2
<b>TOTAL (hectáreas)</b>	<b>889.928</b>	<b>21.040.034</b>	<b>4,2</b>

Tabla 2.5.1 Fuente: Ministerio de Agricultura, Alimentación y Medio Ambiente. Anuario de Estadística 2014.

Espacios Naturales Protegidos 2014	C. Valenciana	España	C. Valenciana/ España (%)
Superficie protegida (hectáreas)	289.105	7.341.677	3,9
Nº de espacios naturales protegidos	297	1.551	19,1

Tabla 2.5.2. Fuente: Ministerio de Agricultura, Alimentación y Medio Ambiente. Banco de Datos de la Naturaleza.

Espacios protegidos	Especies destacadas
Parque Natural de l'Albufera	Vegetación: campanilla de mar, lentisco y el aladierno, saladinas, salicornias, saborija. Fauna: pato colorado, cuchara, cerceta, porrón europeo, cigüeñuela.
Parque Natural de las Hoces del Cabriel	Vegetación: Pino piñonero y enebro, carrascas, quejigos, Fauna: Águila real y perdicera, búho chico, turón, nutria, cabra montés.
Parque Natural de la Serra de Calderona	Vegetación: Alcornoque, chopos, sauces, pino blanco. Fauna: águila culebrera y perdicera, ratonero, búho real, gato montés, jabalí, zorro y gineta.
Parque Natural de la Serra d'Espadà	Vegetación: Encina, alcornoque, pino rodeno y carrasco, arce, acebo, madroño. Fauna: águila perdicera, culebrera y calzada, azor, cárabo, búho chico, arrendajo, trepador azul, jabalí, zorro, garduña, gineta, tejón.

Tabla 2.5.3 Fuente: Ministerio de Agricultura, Alimentación y Medio Ambiente.





## 2.6. Sector Forestal e Incendios

Sector forestal 2013		COMUNIDAD VALENCIANA	ESPAÑA	VALENCIA/ ESPAÑA
Estructura (hectáreas) (1)	Superficie Arbolada	747.820	18.392.440	<b>4,07%</b>
	Superficie Desarbolada	519.216	9.345.561	<b>5,56%</b>
	Superficie Forestal Total	1.267.036	27.738.001	<b>4,57%</b>
Aprovechamiento (m3) (2)	Frondosas	683	6.520.861	<b>0,01%</b>
	Coníferas	247.644	7.598.390	<b>3,26%</b>
	Total	248.327	14.119.251	<b>1,76%</b>

Tabla 2.6.1 Fuente: MAGRAMA (1) Anuario de Estadística Forestal 2013 (2) Datos a 2012. D.G. de Desarrollo Rural y Política Forestal

Nº de incendios forestales	COMUNIDAD VALENCIANA	Variación 2014-2015	ESPAÑA	Comunidad Valenciana / España
Conatos	271	-35,8%	7.744	<b>3,50%</b>
Incendios	39	-57,6%	4.155	<b>0,94%</b>
TOTAL	310	-39,7%	11.899	<b>2,61%</b>
Superficie forestal afectada por incendios (hectáreas)	COMUNIDAD VALENCIANA	Variación 2014-2015	ESPAÑA	Comunidad Valenciana / España
Superficie Forestal Leñosa	2.315	28,6%	93.879	<b>2,47%</b>
Superficie Forestal Herbácea	56	-51,3%	9.067	<b>0,62%</b>
TOTAL	2.372	23,8%	102.946	<b>2,30%</b>

Tabla 2.6.2 Fuente: Dirección General de Desarrollo Rural y Política Forestal. Incendios forestales del 1 de enero al 31 de diciembre de 2015. Datos provisionales.

Para más información la Dirección General de Desarrollo Rural y Política Forestal del Ministerio de Agricultura, Alimentación y Medio Ambiente, publica en el siguiente enlace información a nivel nacional relativa a estadísticas de incendios forestales: [http://www.magrama.gob.es/es/desarrollo-rural/estadisticas/incendios\\_default.aspx](http://www.magrama.gob.es/es/desarrollo-rural/estadisticas/incendios_default.aspx)

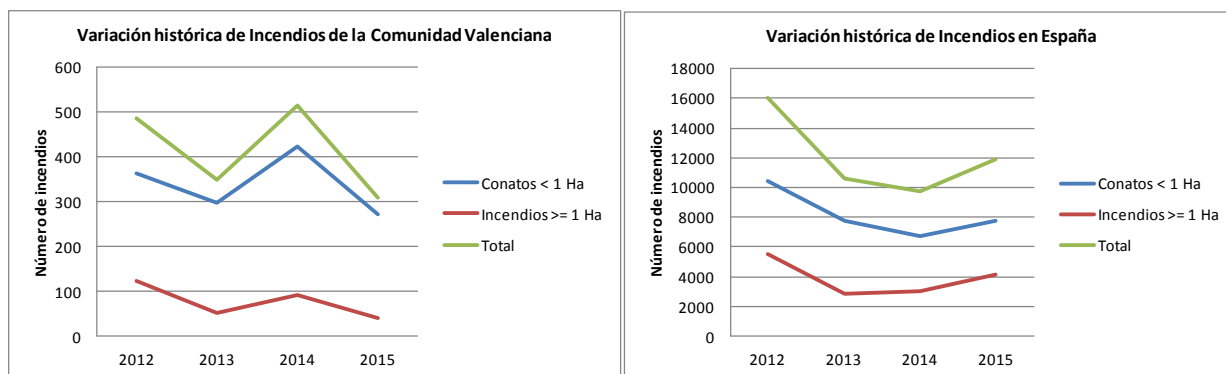

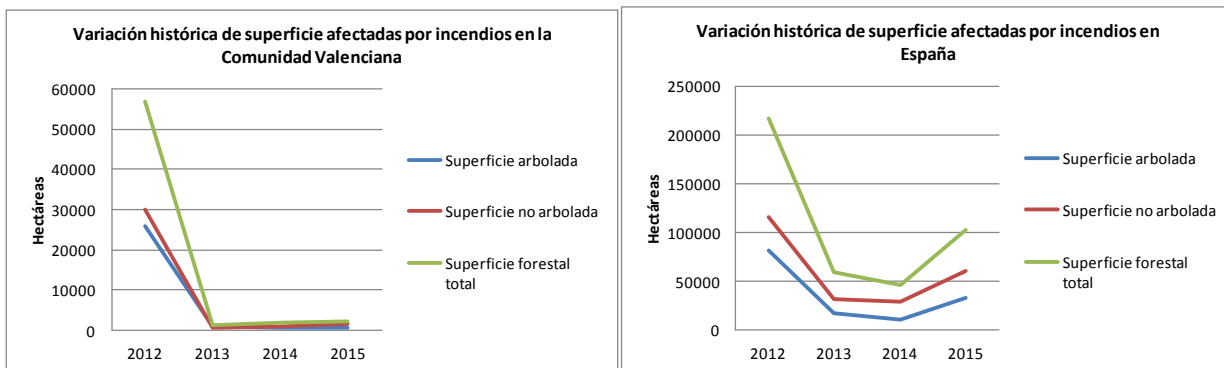

Fuente: MAGRAMA. Dirección General de Desarrollo Rural y Política Forestal.

## 2.7. Residuos

Residuos Urbanos generados por Habitante (kg/hab) 2013	Comunidad Valenciana	Variación 2012-2013 (%)	España
Residuos mezclados	368,0	-0,7	383,2
Recogida selectiva de vidrio	16,3	2,5	15,5
Recogida selectiva de papel y cartón	11	-9,2	21,2
Recogida selectiva de envases	8	0,0	12,0

Tabla 2.7.1 Fuente: INE. Encuesta sobre la Recogida y el Tratamiento de Residuos. Año 2013

Residuos urbanos tratados según tipo de instalación (Tn) 2013	Comunidad Valenciana	Variación 2012-2013 (%)	España	C. Valenciana/ España (%)
Instalaciones de clasificación de envases	226.728	-10,6	641.265	35,4
instalaciones de compostaje	34.541	-13,6	772.607	4,5
Instalaciones de triaje y compostaje	1.396.174	-7,6	7.245.479	19,3
Instalaciones de triaje, biometanización y compostaje	441.770	27,6	3.056.502	14,5
Instalaciones de incineración	0	0	2.038.543	0
Vertederos	1.180.392	-11,2	13.599.331	8,7
<b>TOTAL</b>	<b>3.279.606</b>	<b>-4,4</b>	<b>28.325.470</b>	<b>11,6</b>

Tabla 2.7.2 Fuente: MAGRAMA. Anuario de Estadística 2014. Estadísticas de residuos



### 3. INVERSIONES Y TRANSFERENCIAS DEL DEPARTAMENTO

Los gastos del Ministerio en las distintas CC.AA. se dividen en los siguientes Capítulos de gasto:

**Inversiones Reales.** Gastos realizados directamente por el Ministerio, sus Organismos Autónomos y Agencias, destinados a la creación o adquisición de bienes de capital, así como los destinados a la adquisición de bienes de naturaleza inventariable necesarios para el funcionamiento operativo de los servicios y aquellos otros gastos de naturaleza inmaterial que tengan carácter amortizable. Corresponde principalmente al capítulo VI de los PGE.

**Transferencias Corrientes:** Pagos, condicionados o no, efectuados por el Ministerio, sus Organismos Autónomos y Otros Organismos Públicos, a las CCAA, sin contrapartida directa por parte de éstas, las cuales destinan estos fondos a financiar operaciones corrientes. Corresponde principalmente al capítulo IV de los PGE. Dentro de este Capítulo se incluyen las transferencias a las CC.AA. de las subvenciones a la producción agraria con aportación del FEAGA.

**Transferencias de Capital:** Pagos, condicionados o no, efectuados sin contrapartida directa a las Comunidades Autónomas, las cuales destinan estos fondos a financiar operaciones de capital. Corresponde principalmente al capítulo VII de los PGE.

Por otra parte, los gastos en Inversiones Reales, Transferencias Corrientes y Transferencias de Capital se distinguen, según los criterios utilizados por este Departamento en:

**Gastos en CC.AA.** Gastos del Ministerio en cada una de las diferentes CC.AA.

**Varias CC.AA.** Gastos del Ministerio que han ido destinados a varias CC.AA, y no a una C. Autónoma determinada.

**No regionalizables:** Gastos que no están vinculados a ninguna C Autónoma ni al extranjero derivados de políticas nacionales.

**Extranjero:** Gastos del Ministerio destinados al extranjero.

Para más información visitar el siguiente enlace: [Inversiones por Comunidades Autónomas](#)

#### Presupuestos de Gastos del Departamento (En millones de €)

Tipo gasto	2012			2013			2014		
	España	Comunidad Valenciana	% C.Valen./ España	España	Comunidad Valenciana	% C.Valen./ España	España	Comunidad Valenciana	% C.Valen./ España
<b>Inv. Reales</b>	<b>1.020,7</b>	-	-	<b>1.005,2</b>	-	-	<b>990,1</b>	-	-
<i>Gastos en CC.AA.</i>	<i>750,9</i>	<i>27,0</i>	<i>3,6</i>	<i>681,9</i>	<i>31,6</i>	<i>4,6</i>	<i>801,5</i>	<i>24,6</i>	<i>3,1</i>
<i>Varias CC.AA.</i>	<i>77,3</i>	-	-	<i>102,9</i>	-	-	<i>79,2</i>	-	-
<i>Extranjero</i>	<i>1,3</i>	-	-	<i>1,5</i>	-	-	<i>0,7</i>	-	-
<i>No regionalizable</i>	<i>191,2</i>	-	-	<i>219,0</i>	-	-	<i>108,8</i>	-	-
<b>T. Corrientes</b>	<b>6.604,5</b>	-	-	<b>6.423,9</b>	-	-	<b>5.920,7</b>	-	-
<i>Gastos en CC.AA.</i>	<i>5.980,0</i>	<i>164,4</i>	<i>2,8</i>	<i>5.887,2</i>	<i>160,5</i>	<i>2,7</i>	<i>5.584,8</i>	<i>147,4</i>	<i>2,6</i>
<i>Varias CC.AA.</i>	<i>288,1</i>	-	-	<i>240,6</i>	-	-	<i>201,0</i>	-	-
<i>Extranjero</i>	<i>8,3</i>	-	-	<i>9,6</i>	-	-	<i>10,9</i>	-	-
<i>No regionalizable</i>	<i>328,1</i>	-	-	<i>286,5</i>	-	-	<i>124,0</i>	-	-
<b>T. Capital</b>	<b>1.327,3</b>	-	-	<b>1.200,0</b>	-	-	<b>1.304,5</b>	-	-
<i>Gastos en CC.AA.</i>	<i>1.282,6</i>	<i>10,9</i>	<i>0,9</i>	<i>1.149,6</i>	<i>42,2</i>	<i>3,7</i>	<i>1.255,9</i>	<i>61,4</i>	<i>4,9</i>
<i>Varias CC.AA.</i>	<i>10,2</i>	-	-	<i>4,5</i>	-	-	<i>1,9</i>	-	-
<i>Extranjero</i>	<i>21,6</i>	-	-	<i>20,1</i>	-	-	<i>19,5</i>	-	-
<i>No regionalizable</i>	<i>12,9</i>	-	-	<i>25,8</i>	-	-	<i>27,1</i>	-	-
<b>TOTAL GENERAL</b>	<b>8.952,5</b>	-	-	<b>8.629,1</b>	-	-	<b>8.215,3</b>	-	-
<b>Total gastos CCAA</b>	<b>8.013,4</b>	<b>202,3</b>	<b>2,5</b>	<b>7.718,7</b>	<b>234,4</b>	<b>3,0</b>	<b>7.642,2</b>	<b>233,4</b>	<b>3,1</b>
<b>Total varias CCAA</b>	<b>375,7</b>	-	-	<b>348,0</b>	-	-	<b>282,1</b>	-	-
<b>Total extranjero</b>	<b>31,2</b>	-	-	<b>31,1</b>	-	-	<b>31,0</b>	-	-
<b>Total no regional.</b>	<b>532,2</b>	-	-	<b>531,2</b>	-	-	<b>259,9</b>	-	-

Tabla 3.1 Fuente: MAGRAMA, Oficina Presupuestaria Estado, Organismos Autónomos y Agencias Estatales (Datos a diciembre de 2014)  
Nota: - Dato que no se puede determinar



### Gastos del Ministerio en la Comunidad Valenciana

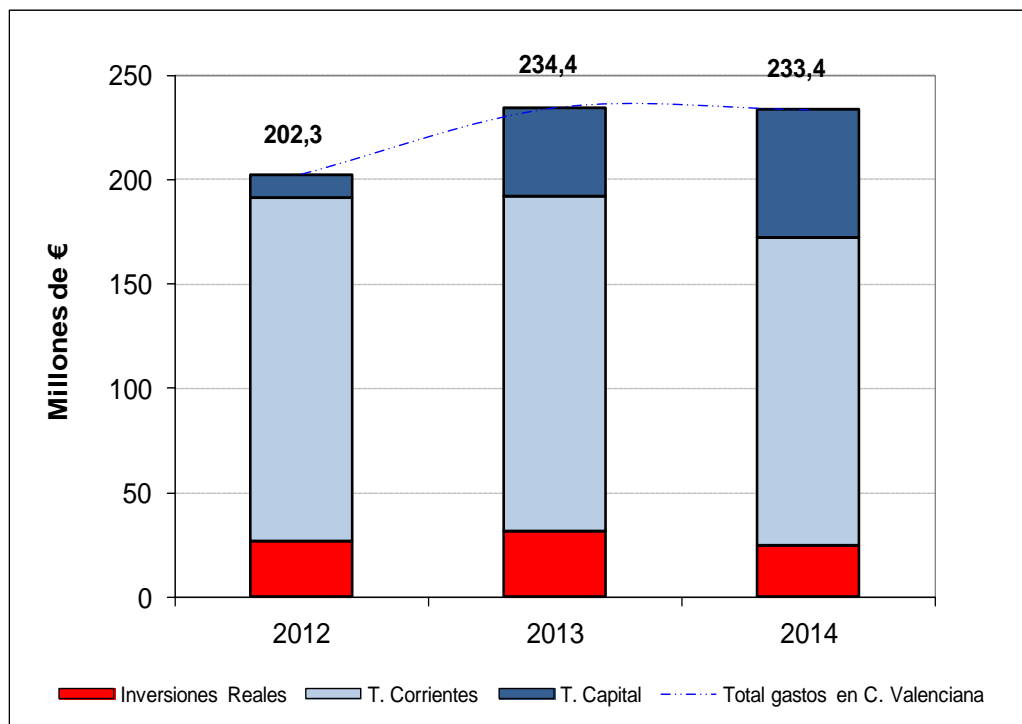

Fuente: MAGRAMA, Oficina Presupuestaria

Nota: No se incluyen los gastos destinados a varias CC.AA. que no se pueden determinar para la Comunidad Valenciana, así como los gastos no regionalizables.



## 4. INFORME DE COYUNTURA

### 4.1. Producciones agrarias

	Producciones (miles de toneladas)					
	Total Nacional			C. Valenciana		
	2013(d)	2014(p)	2015(a)	2013(d)	2014(p)	2015(a)
Arroz	876,6	863,6	849,1	114,9	122,9	99,5
Naranja	3.641,2	3.483,5	2.935,3	1.849,3	1.874,1	1.493,5
Clementina	1.404,6	1.696,3	1.284,9	1.012,4	1.236,5	892,9
Almendra	143,1	198,3	214,5	28,2	24,5	36,5
Melocotón	801,7	945,4	894,8	12,5	13,6	13,1
Vino y mosto *	53.549,8	44.415,2	40.573,4	3.003,6	1.964,7	2.101,4
Uva mesa	250,5	229,3	275,7	87,2	77,5	87,0

Tabla 4.1.1 Fuente: MAGRAMA, SG de Estadística, Avances de superficies y producciones de cultivos; (d) definitivo; (p) provisional; (a) avance. \* en miles de hl

Sacrificios de ganado		C. Valenciana			España			% C.Valencia/España 2015
		enero/sept. 2014	enero/sept. 2015	%Var (2015/2014)	enero/sept. 2014	enero/sept. 2015	%Var (2015/2014)	
bovino	nº cabezas	111.835	127.362	13,9	1.611.417	1.741.367	8,1	7,3
	peso	35.424	40.257	13,6	427.209	470.095	10,0	8,6
ovino	nº cabezas	469.828	515.591	9,7	7.206.210	7.170.430	-0,5	7,2
	peso	6.242	7.152	14,6	84.431	86.337	2,3	8,3
caprino	nº cabezas	17.333	20.407	17,7	715.267	719.638	0,6	2,8
	peso	100	111	11,7	5.801	5.936	2,3	1,9
porcino	nº cabezas	913.810	953.727	4,4	31.971.432	34.186.648	6,9	2,8
	peso	81.141	85.415	5,3	2.663.232	2.864.553	7,6	3,0

Tabla 4.1.2 Fuente: MAGRAMA, SG de Estadística. Encuesta de Sacrificios de Ganado. Peso: Toneladas. Datos acumulados de enero a septiembre de 2015

Producción de leche en toneladas		
	Campaña 2014/15 (Abril 2014/Marzo 2015)	Campaña 2015/16 (Abril 2015/Octubre 2015)*
C.Valenciana	63.297,0	38.943,9
España	6.539.480,4	4.027.667,4
% C.Valencia/España	1,0	1,0

Tabla 4.1.3 Fuente: FEGA. Información mensual del Régimen de Tasa Láctea 2014/2015; y \*Declaraciones Obligatorias del sector de vacuno de leche a partir del 1 de abril de 2015 (fin del régimen de la cuota láctea). Datos actualizados a Octubre 2015



## 4.2. Precios agrarios

Los gráficos que representan la evolución de los precios agrarios de los productos más representativos a lo largo de las tres últimas campañas pueden consultarse en el siguiente enlace: [Informe Semanal de Coyuntura-Publicaciones-Estadísticas-magrama.es](#) (Fuente: Subdirección General de Estadística, MAGRAMA).

LECHE: Precios medios ponderados percibidos por los ganaderos en el período de tasa (1 abril a 30 marzo)					
	Precio medio (€/litro)			% Variación	
	2013-2014	2014-2015	2015-2016*	2014/2013	2015/2014
C.Valenciana	0,37	0,36	0,32	-0,5	-10,9
España	0,37	0,35	0,30	-5,7	-12,4
% var. C. Valencia / España	-0,5	4,9	6,7		

Tabla 4.2.1 Fuente: SG Sectores Especiales. FEAGA. \*Actualizado a octubre 2015. El periodo 2014/2015 fue el último de aplicación de la Tasa Láctea en España

	Precios Medios de la Tierra		
	euros / ha		Var.(%) 14/13
	2013	2014	
C. Valenciana	21.502	20.271	-5,7%
España	9.955	10.127	1,7%

Tabla 4.2.2 Fuente: Encuesta de precios de la tierra. SG de Estadística.

## 4.3. Empleo

Encuesta de Población Activa (miles de personas; Tasa paro: % parados/activos)								
C. Valenciana	Economía				Agricultura			
	Activos	Ocupados	Parados	Tasa Paro (%)	Activos	Ocupados	*Parados	*Tasa Paro (%)
2014TI	2.435,8	1.752,7	683,1	28,0	65,5	51,5	14,0	21,4
2014TII	2.446,3	1.805,5	640,8	26,2	71,3	53,2	18,1	25,4
2014TIII	2.404,2	1.790,1	614,1	25,5	66,8	48,8	18,0	26,9
2014TIV	2.424,8	1.855,4	569,4	23,5	75,0	65,5	9,5	12,7
2015TI	2.425,1	1.836,3	588,8	24,3	84,1	67,0	17,1	20,3
2015TII	2.425,5	1.867,1	558,4	23,0	90,6	72,4	18,2	20,1
2015TIII	2.425,5	1.882,9	542,6	22,4	86,4	69,3	17,1	19,8

### ESPAÑA

2015TIII	22.899,5	18.048,7	4.850,8	21,2	967,9	709,5	258,4	26,7
----------	----------	----------	---------	------	-------	-------	-------	------

### % C. Valenciana / España

2015TIII	10,6	10,4	11,2		8,9	9,8	6,6	
----------	------	------	------	--	-----	-----	-----	--

Fuente: Encuesta de Población Activa, INE. Datos actualizados a 25/01/ 2016.

\*Nota: La cifra de parados en agricultura solamente contabiliza aquellos que llevan 12 meses o menos sin empleo. La tasa de paro en agricultura no tiene en cuenta aquellos parados del sector agrario que llevan más de 12 meses sin empleo.



#### 4.4. Actuaciones de Financiación dirigidas al Sector Agrario (año 2015)

- A través de las distintas líneas de intermediación del ICO, el sector agrario e industrial alimentario en España obtuvo el siguiente volumen de préstamos, desglosado según el tipo de actividad (ver descripción de los códigos CNAE):

IMPORTE CRÉDITOS ICO 2015. Total Nacional (euros)					
TIPO DE ACTIVIDAD	EMPRESAS Y EMPRENDEDORES	INTERNACIONAL	GARANTÍA SGR/SAECA	EXPORTADORES	TOTAL
CNAE 01	403.153.061	13.195.928	1.580.500	107.105.217	525.034.706
CNAE 02	15.571.116	-	204.500	552.519	16.328.135
CNAE 03	17.951.927	6.250.000	-	5.071.900	29.273.827
CNAE 10	236.792.036	6.175.493	107.000	277.161.263	520.235.793
CNAE 11	45.354.634	700.000	27.000	70.834.673	116.916.307
CNAE 46.2	58.234.116	2.250.000	120.000	22.618.114	83.222.231
CNAE 46.3	261.604.160	3.650.000	1.113.506	312.058.214	578.425.880
CRÉDITO TOTAL 2015	1.038.661.050	32.221.421	3.152.506	795.401.901	1.869.436.878
CRÉDITO TOTAL 2014	2.837.727.208	41.000.544	10.611.085	1.436.489.027	4.325.827.865
% var. 2015 / 2014	-63,4	-21,4	-70,3	-44,6	-56,8

Fuente: ICO. Actualizado a 31 de diciembre de 2015

Descripción del tipo de actividad

CNAE 01: Agricultura, Ganadería y Actividades relacionadas

CNAE 02: Silvicultura y explotación forestal

CNAE 03: Pesca y acuicultura

CNAE 10: Industria alimentaria

CNAE 11: Fabricación de bebidas

CNAE 46.2: Comercio al por mayor de materias primas agrarias y de animales vivos

CNAE 46.3: Comercio al por mayor de productos alimenticios, bebidas y tabaco

El grado de participación de esta Comunidad Autónoma en las líneas de financiación del ICO:

COMUNIDAD DE VALENCIA. Importe de los créditos ICO 2015 (euros)					
TIPO DE ACTIVIDAD	EMPRESAS Y EMPRENDEDORES	INTERNACIONAL	GARANTÍA SGR/SAECA	EXPORTADORES	TOTAL
CNAE 01	28.590.858	60.000	24.500	12.259.952	40.935.310
CNAE 02	292.631	-	-	27.902	320.533
CNAE 03	1.406.190	-	-	1.281.659	2.687.849
CNAE 10	19.259.951	-	-	27.848.213	47.108.165
CNAE 11	2.612.523	-	-	12.447.808	15.060.331
CNAE 46.2	4.552.033	-	-	9.850.052	14.402.085
CNAE 46.3	49.803.375	740.000	-	52.245.890	102.789.265
CRÉDITO TOTAL 2015	106.517.561	800.000	24.500	115.961.476	223.303.537
CRÉDITO TOTAL 2014	265.446.694	3.020.000	0	193.030.373	461.497.067
% var. 2015 / 2014	-59,9	-73,5	-	-39,9	-51,6
% 2015 Valencia/España	10,3	2,5	0,8	14,6	11,9

- El apoyo financiero del Ministerio al sector agrario en 2015 se ha realizado a través de las siguientes actuaciones:

- Orden AAA/1195/2015, (BOE de 20 de junio), por la que se establecen las bases reguladoras y se convocan subvenciones públicas destinadas a la obtención de avales de la Sociedad Anónima Estatal de Caución Agraria por titulares de explotaciones agrarias que garanticen préstamos para financiar sus



*explotaciones*. Esta Orden establece un apoyo financiero a través de una subvención estatal destinada a sufragar el coste de los avales concedidos por la Sociedad Anónima Estatal de Caución Agraria (SAECA), necesarios para la obtención de préstamos en entidades financieras. El objeto es paliar la falta de liquidez de las explotaciones afectadas por la baja cosecha de cereal y otras producciones del año 2014 (efecto de la sequía en el sureste español), así como, para hacer frente a los bajos precios que han afectado en particular al sector de frutas y hortalizas (efectos del veto ruso). Casi todas las Comunidades Autónomas (16) participaron de la misma, entre ellas la Comunidad de Valencia:

- En la C. Valencia se formalizaron 21 operaciones por valor de 454.500 euros, con un importe medio por crédito de 21.643 euros. Respecto al total nacional, la concesión de estos créditos representa casi el 1% tanto en importe como en número de beneficiarios.
- Orden AAA/1537/2015 (BOE de 28 de julio), por la que se establecen las bases reguladoras y se convocan subvenciones destinadas a la obtención de avales de la Sociedad Anónima Estatal de Caución Agraria por titulares de explotaciones ganaderas que garanticen préstamos para financiar sus explotaciones; contempla el apoyo financiero a los sectores extensivos y a la apicultura afectados por la sequía en primavera de 2015 que afectó principalmente al oeste peninsular, aunque también se vieron afectadas otras amplias zonas del país. En total son 23 provincias afectadas (sólo Alicante en la C. Valencia) cuyos pastos se han visto comprometidos y por ende la ganadería extensiva.

Asimismo, la Orden incorpora al sector del vacuno de leche de toda España, para atender las necesidades de financiación a corto plazo, debido al proceso de adaptación a la nueva situación que supone la supresión del régimen de cuota láctea.

- Alicante registra, a través de esta Orden, una operación por importe de 20.000 euros. Respecto al total nacional representa el 0,2% tanto del importe como del número de beneficiarios.

#### 4.5. Reservas de agua

Reservas de agua embalsada (hm3) (05-01-2016)	Comunidad Valenciana	España	C. Valenciana/ España (%)
Volumen total embalsado	792	31.372	2,5
% sobre la capacidad total	32.38	56,0	-
Misma Semana (2014)	32	70,6	2,0
Misma Semana (Media 10 Años)	35,1	57,2	2,7

Tabla 4.5.1 Fuente: Boletín hidrológico semanal del MAGRAMA.

#### 4.6. Calidad del aire

Los datos horarios y diarios de las distintas estaciones pueden descargarse en:

<http://www.cma.gva.es/web/indice.aspx?nodo=35&idioma=C>