



GOBIERNO
DE ESPAÑA

MINISTERIO
DE AGRICULTURA, ALIMENTACIÓN
Y MEDIO AMBIENTE

Dossier Territorial

Comunidad Autónoma de Ceuta



Enero 2016

Subdirección General de Análisis, Prospectiva y
Coordinación



MINISTERIO DE
AGRICULTURA, ALIMENTACIÓN
Y MEDIO AMBIENTE,

SUBSECRETARÍA

SUBDIRECCION GENERAL DE ANÁLISIS,
PROSPECTIVA Y COORDINACIÓN



Aviso Legal: los contenidos de esta publicación podrán ser reutilizados, citando la fuente y la fecha, en su caso, de la última actualización



MINISTERIO DE AGRICULTURA, ALIMENTACIÓN Y MEDIO AMBIENTE

Edita:

© Ministerio de Agricultura, Alimentación y Medio Ambiente
Secretaría General Técnica
Centro de Publicaciones

Catálogo de Publicaciones de la Administración General del Estado:

<http://publicacionesoficiales.boe.es/>

NIPO: 280-15-031-4



DOSSIER CEUTA Enero 2016

INDICE

1. INDICADORES ESTRUCTURALES AGRARIOS, PESQUEROS Y ALIMENTARIOS	4
1.1. Principales Indicadores de la Economía y del Sector Agroalimentario	4
1.2. Principales Datos Estructurales de las Explotaciones Agrarias	5
1.3. Ayudas de la Política Agrícola Común y Política Pesquera Común	5
1.4. Datos del Seguro Agrario	6
1.5. Fiscalidad Agraria	6
1.6. Turismo Rural	6
1.7. Sector Pesquero	6
1.8. Industria Agroalimentaria	6
2. INDICADORES AMBIENTALES	9
2.1. Agua.....	9
2.2. Energía	9
2.3. Calidad del Aire.....	9
2.4. Suelos	10
2.5. Figuras de Protección Ambiental.....	10
2.6. Sector Forestal e Incendios	12
2.7. Residuos	12
3. INVERSIONES Y TRANSFERENCIAS DEL DEPARTAMENTO	13
4. INFORME DE COYUNTURA	15
4.1. Producciones agrarias	15
4.2. Precios agrarios	15
4.3. Empleo.....	15
4.4. Plan de Medidas para la Financiación del Sector Agrario.....	15
4.5. Reservas de agua.....	15
4.6. Calidad del aire	15



1. INDICADORES ESTRUCTURALES AGRARIOS, PESQUEROS Y ALIMENTARIOS

1.1. Principales Indicadores de la Economía y del Sector Agroalimentario

Territorio y población en el medio rural 2015			
Total	Ceuta	España	% s/ España
Superficie (km ²)	19	504.755	0,0%
Población (habitantes)	84.263	46.624.382	0,2%
Densidad (hab./km ²)	4.326,3	92,4	

Tabla 1.1.1 Fuente: INE. Padrón municipal 2015, datos actualizados a 1 de enero de 2016. Datos de Medio Rural: Padrón Municipal de Habitantes. Clasificación según Ley 45/2007 de Desarrollo Sostenible del Medio Rural. Nota: El medio rural es aquel formado por los municipios menores de 30.000 habitantes y densidad menor de 100 hab/km².

Cuentas Económicas Regionales	CEUTA					ESPAÑA				
	2012 (P)	2013 (P)	2014 (A)	Var. (%) 14/13 (4)	% s/ Total España 2014	2012 (P)	2013 (P)	2014 (A)	Var. (%) 14/13 (4)	
PIB (millones €)	1.544	1.567	1.580	0,8%	0,2%	1.042.872	1.031.272	1.041.160	1,0%	
PIB/Capita (€)	18.341	18.550	18.674	0,7%	83,3%	22.300	22.134	22.412	1,3%	
VAB (millones €)	AGSyP ⁽¹⁾	2,2	2,6	2,9	12,7%	0,0%	23.817	26.560	23.903	-10,0%
Participación (%) en el PIB ⁽³⁾	AGSyP	0,1	0,2	0,2	0,0		2,3	2,6	2,3	-0,3
	Industria ⁽²⁾	5,2	5,7	5,5	-0,1		15,8	15,6	15,5	-0,1
	Construcción	4,9	4,1	4,0	-0,1		5,8	5,1	4,9	-0,2
	Servicios	81,6	81,4	81,4	0,0		67,9	68,0	68,4	0,4

Tabla 1.1.2 Fuente: Contabilidad Regional de España, Base 2010, INE.

Datos del PIB actualizados a 23 de diciembre de 2015; y los datos del VAB a 3 de julio de 2015

NOTAS:

(1) AGSyP: Agricultura, Ganadería, Silvicultura y Pesca

(2) Industria extractiva y manufacturera; suministro de energía y agua, y actividades de saneamiento, gestión de residuos y descontaminación

(3) PIB (100%) = AGSyP + Industria y Otros + Construcción + Servicios + Impuestos netos sobre los productos (8,2% en 2012, 8,7% en 2013 y 8,9% en 2014)

(4) Las diferencias entre dos porcentajes se expresan en términos absolutos (en puntos porcentuales).

(P): Estimación Provisional

(A): Estimación Avance

(1ª E): Primera Estimación



1.2. Principales Datos Estructurales de las Explotaciones Agrarias

Caracterización de las Explotaciones Agrarias		Ceuta	ESPAÑA
Explotaciones Agrarias (Fuente: Censo Agrario 2009, INE)	Nº Explotaciones	6	989.796
	SAU Media (ha)	9,50	24,56
	Ud. Ganaderas	5,16	14.830.940,0
	UTA por Explotación	1,23	0,90
	UDE por explotación	n/d	15,6
Superficies de Cultivos (hectáreas) Censo Agrario 2009	Cereales para grano	13,5	6.291.825,0
	Leguminosas para grano	0,3	318.133,3
	Patata	0,1	61.893,4
	C. Industriales (Girasol, Rem.Az)	13,3	949.015,8
	Hortalizas, melones, fresas	1,0	236.489,1
	Cult. Leñosos al aire libre	28,6	4.084.140,5
	Tierras pastos permanentes	0,3	8.377.389,2
Cabaña Ganadera (Número de Cabezas) Censo Agrario 2009	Aves	270,0	200.903.726,0
	Conejas Madres	24,0	1.088.718,0
	Ovinos	5,0	16.574.220,0
	Caprinos	6,0	2.363.522,0

Tabla 1.2.1 Fuentes: Encuesta sobre la Estructura de las Explotaciones Agrarias, 2007 y Anuario Estadística Agraria, 2009, MAGRAMA. Fuente Superficies de Cultivos: INE, Censo Agrario 2009. Fuente Superficie Regada: Encuesta sobre Superficies y Rendimientos de Cultivos (ESYRCE). SAU: Superficie Agraria Útil (ha) = Conjunto de las tierras labradas y tierras para pastos permanentes. UG: Unidades Ganaderas: Número de cabezas multiplicado por un coeficiente que varía para cada especie y tipo. Agrega en un solo indicador a varias especies diferentes. UTA: Unidades de Trabajo-Año; 1 UTA equivale al trabajo que realiza una persona a tiempo completo a lo largo de 1 año (1.826 horas y más). UDE: Unidades de Dimensión Económica (1 UDE = 1.200 euros de Margen Bruto Estándar)

CEUTA: 5 EXPLOTACIONES GANADERAS (1 matadero, 3 granjas de producción/reproducción y 1 Operador comercial), que se descomponen en 15 subexplotaciones: 5 ovino, 5 caprino, 4 bovino y 1 cerdos.

Fuente: SITRAN, Explotaciones ganaderas de alta Junio 2011.

1.3. Ayudas de la Política Agrícola Común y Política Pesquera Común

FONDO EUROPEO DE LA PESCA 2007-2013

PAGOS CERTIFICADOS Y REMITIDOS A LA COMISIÓN EN EL AÑO 2014. FONDO EUROPEO DE LA PESCA (FEP) Millones de Euros			
	Ceuta	España	Ceuta / España
FEP		39,04	0
Gasto Público (FEP+Ayuda AGE+ Ayuda CA+ Otras ayudas)		54,98	0

Tabla 1.3.1 Fuente: S.G. Política Estructural. D.G.Ordenación Pesquera. Actualización datos Diciembre 2014
Gasto Público: (FEP+Ayuda AGE+ Ayuda CA+ Otras ayudas)



1.4. Datos del Seguro Agrario

No se dispone de información.

Datos sobre el nivel de aseguramiento para varios cultivos están disponibles en la página web de Enesa:

<http://enesa.magrama.es/>

→ Divulgación del Seguro → Seminarios Sectoriales → Seminario Sectorial 2012 → Ponencias y Conclusiones:

http://aplicaciones.magrama.es/pwe/pwe_publicaciones.p_seminario_intermedia?p_Idioma=es&p_Cod_Menu_Vertical=800&p_Cod_Menu_Anterior=8630&p_anio=2012

1.5. Fiscalidad Agraria

No se dispone de información.

1.6. Turismo Rural

No se dispone de información.

1.7. Sector Pesquero

Sector pesquero 2014		Ceuta	Variación 2013-2014 (%)	España	Ceuta/ España (%)
Flota pesquera	Número de Buques	24	-11,1	9.635	0,2
	Arqueo (GT)	7.980	-6,6	357.556	2,2
	Potencia de la flota (CV)	15.247	-6,1	1.117.392	1,4
	Eslora total promedio (metros)	20,6	0,6	11,0	-
	Antigüedad Media (años)	32	-	30	-

Tabla 1.7.1 Fuente: MAGRAMA, estadísticas pesqueras 2014

1.8. Industria Agroalimentaria

Encuesta Industrial de Empresas 2013, INE	Ceuta			% Ceuta/ España		
	Cifra de Negocios	Valor Añadido	Personas ocupadas	Cifra de Negocios	Valor Añadido	Personas ocupadas
Industrias cárnicas						
Transformación de pescado						
Conservas de frutas y hortalizas						
Grasas y aceites						
Industrias lácteas						
Productos de molinería						
Pan, pastelería, pastas alimenticias	3.614	1.536	77	0,0	0,1	0,1
Azúcar, chocolate y confitería						
Otros productos diversos						
Productos alimentación animal						
Vinos						
Otras bebidas alcohólicas						
Aguas y bebidas analcohólicas						
Industria Alimentaria	29.249	10.033	176	0,0	0,1	0,0
Total Industria	168.972	70.795	1.086	0,0	0,1	0,1

Fuente: Encuesta Industrial de Empresas, INE. 2013



1.9. Comercio Exterior

EXPORTACION 1º SEMESTRE 2015	Ceuta	%	ESPAÑA TOTAL	%
CAPITULOS TARIC	(Mill €)	Sobre C.A.	(Mill €)	Sobre España
Animales vivos (01)	0,00	0,00	279,97	0,00
Carnes y despojos (02)	0,00	0,00	2.218,95	0,00
Pescados, crustáceos y moluscos (03)	0,00	0,00	1.215,47	0,00
Leche y productos lácteos (0401)	0,00	0,00	458,46	0,00
Huevos de ave y miel (0402)	0,00	0,00	148,49	0,00
Otros productos de origen animal (05)	0,00	0,00	111,04	0,00
Plantas vivas y floricultura (06)	0,00	0,00	175,31	0,00
Legumbres y hortalizas (07)	0,00	0,00	3.241,44	0,00
Frutas y frutos (08)	0,00	0,00	4.268,11	0,00
Café, té, Yerba mate y especias (09)	0,00	0,00	227,99	0,00
Cereales (10)	0,00	0,00	238,79	0,00
Productos de molinerías (11)	0,00	0,00	104,28	0,00
Semillas oleaginosas (12)	0,00	0,00	220,68	0,00
Jugos y extractos vegetales (13)	0,00	0,00	154,71	0,00
Materias trenzables (14)	0,00	0,00	3,77	0,00
Grasas y aceites (15)	0,00	5,44	1.827,84	0,00
Conservas de carne (1601+1602)	0,00	0,00	240,84	0,00
Conservas de pescado (1603-1605)	0,00	0,00	354,00	0,00
Artículos de confitería (17)	0,00	0,00	252,27	0,00
Cacao y sus preparaciones (18)	0,00	0,00	271,61	0,00
Productos de cereales, panadería y pastelería (19)	0,03	94,56	677,43	0,00
Conservas de verduras y frutas (20)	0,00	0,00	1.361,99	0,00
Preparaciones alimenticias diversas (21)	0,00	0,00	688,92	0,00
Bebidas (22)	0,00	0,00	1.833,32	0,00
Residuos de la industria alimentaria (23)	0,00	0,00	462,76	0,00
Tabaco en rama (2401)	0,00	0,00	46,08	0,00
Caucho natural (4001)	0,00	0,00	5,32	0,00
Piel y cueros (4101-4103)	0,00	0,00	121,78	0,00
Madera y carbón vegetal (4401-4412)	0,00	0,00	486,18	0,00
Corcho (45)	0,00	0,00	119,70	0,00
Pasta de madera (47)	0,00	0,00	262,64	0,00
Seda (5001-5003)	0,00	0,00	0,01	0,00
Lana (5101-5105)	0,00	0,00	22,87	0,00
Algodón (5201-5203)	0,00	0,00	35,11	0,00
Las demás fibras textiles vegetales (5301-5305)	0,00	0,00	1,47	0,00
Otros productos del acuerdo OCM agricultura (*)	0,00	0,00	274,58	0,00
TOTAL	0,04	100,00	22.414,17	0,00

Tabla. 1.9.1 Fuente: DATACOMEX. Ministerio de Economía y Competitividad

Porcentualmente su exportación más importante es **19** (94,56%).



IMPORTACION 1º SEMESTRE 2015	Ceuta	%	ESPAÑA TOTAL	%
CAPITULOS TARIC	(Mill €)	Sobre C.A.	(Mill €)	Sobre España
Animales vivos (01)	0,00	0,00	201,93	0,00
Carnes y despojos (02)	0,16	0,32	555,82	0,03
Pescados, crustáceos y moluscos (03)	0,21	0,43	2.268,32	0,01
Leche y productos lácteos (0401)	10,60	21,12	768,90	1,38
Huevos de ave y miel (0402)	0,00	0,00	67,29	0,00
Otros productos de origen animal (05)	0,00	0,00	92,51	0,00
Plantas vivas y floricultura (06)	0,00	0,00	97,95	0,00
Legumbres y hortalizas (07)	3,44	6,86	485,55	0,71
<i>Frutas y frutos (08)</i>	11,09	22,11	1.284,70	0,86
<i>Café, té, Yerba mate y especias (09)</i>	10,79	21,51	628,89	1,72
Cereales (10)	0,95	1,89	1.138,74	0,08
Productos de molinerías (11)	0,00	0,00	97,74	0,00
Semillas oleaginosas (12)	3,42	6,81	1.108,80	0,31
Jugos y extractos vegetales (13)	0,00	0,00	92,45	0,00
Materias trenzables (14)	0,00	0,00	11,64	0,00
Grasas y aceites (15)	1,50	3,00	1.027,42	0,15
Conservas de carne (1601+1602)	2,59	5,16	157,70	1,64
Conservas de pescado (1603-1605)	0,33	0,66	387,97	0,09
Artículos de confitería (17)	0,83	1,65	346,28	0,24
Cacao y sus preparaciones (18)	2,39	4,76	432,17	0,55
Productos de cereales, panadería y pastelería (19)	0,17	0,33	546,43	0,03
Conservas de verduras y frutas (20)	0,71	1,42	488,98	0,15
Preparaciones alimenticias diversas (21)	0,47	0,93	535,62	0,09
Bebidas (22)	0,52	1,03	853,11	0,06
Residuos de la industria alimentaria (23)	0,00	0,00	837,99	0,00
Tabaco en rama (2401)	0,00	0,00	35,51	0,00
Caucho natural (4001)	0,00	0,00	122,50	0,00
Piel y cueros (4101-4103)	0,00	0,00	45,64	0,00
Madera y carbón vegetal (4401-4412)	0,01	0,01	394,32	0,00
Corcho (45)	0,00	0,00	52,44	0,00
Pasta de madera (47)	0,00	0,00	406,56	0,00
Seda (5001-5003)	0,00	0,00	0,31	0,00
Lana (5101-5105)	0,00	0,00	11,64	0,00
Algodón (5201-5203)	0,00	0,00	12,55	0,00
Las demás fibras textiles vegetales (5301-5305)	0,00	0,00	13,79	0,00
Otros productos del acuerdo OCM agricultura (*)	0,00	0,00	568,59	0,00
TOTAL	50,18	100,00	16.178,75	0,31

Tabla. 1.9.2 Fuente: DATACOMEX. Ministerio de Economía y Competitividad

Porcentualmente sus importaciones más importante son **08** (22,11%), **09** (21,51%) y **04.1** (21,12%).



2. INDICADORES AMBIENTALES

2.1. Agua

Indicadores sobre agua 2013	CEUTA	ESPAÑA
Grado de conformidad con la Directiva 91/271/CEE (% h-e) (1)	100	86,2
Coste unitario del agua (euros/m ³) (2)	2,0	1,8
Consumo de agua en los hogares, 2008		
litros/hab/día	106	130

Tabla 2.1.1 Fuentes: (1) MAGRAMA. Dirección General del Agua: Informe de Seguimiento de la Directiva 91/271/CEE, 2013. (2) INE. Encuesta sobre el suministro y saneamiento del agua, 2013.

2.2. Energía

Indicadores sobre energía 2014		Ceuta	Variación 2013- 2014 (%)	España	Ceuta/ España (%)
Potencia instalada (MW)	Hidráulica	-	-	17.792	-
	Nuclear	-	-	7.866	-
	Carbón	-	-	11.482	-
	Fuel/gas	99	0	3.309	3
	Ciclo combinado	-	-	27.199	-
	Hidroeléctrica	-	-	12	-
	Resto hidráulica	-	-	2.106	-
	Eólica	-	-	23.002	-
	Solar fotovoltaica	-	-	4.672	-
	Solar térmica	-	-	2.300	-
	Térmica renovable	-	-	1.018	-
	Cogeneración y resto	-	-	7.196	-
	Total	99	0	107.954	0,1
	Emisiones de GEI (Kt de CO ₂ -eq), 2013 (2)		349	-22,3	322.004
Consumo de Gasolinas, gasóleos y fuelóleos (Toneladas) 2014 (3)		62.854	5,2	33.256.686	0,2
Gasóleo agrícola y de pesca - Tipo B (Toneladas)		0	-	3.630.101	0,0

Tabla 2.2.1 Fuentes: (1) Red Eléctrica de España, Informe del Sistema Eléctrico 2014 (2) MAGRAMA. Resumen emisiones GEI por CCAA 1990-2013; (3) CORES: Corporación de Reservas Estratégicas de Productos Petrolíferos. Estadísticas anuales de consumos de petróleo (2014).

2.3. Calidad del Aire

Según la evaluación de calidad del aire de España de 2014, no se disponen de datos de la ciudad autónoma de Ceuta.

El sistema español de inventario (SEI) que está regulado en el artículo 27 de la Ley 34/2007, de 15 de noviembre, de calidad del aire y protección de la atmósfera, estima anualmente las emisiones de gases de efecto invernadero (GEI) y de otros contaminantes a la atmósfera.

Dentro de los GEI se incluyen: Dióxido de Carbono (CO₂), Metano (CH₄), Óxido Nitroso (N₂O), Hidrofluorocarburos (HFC), Perfluorocarburos (PFC) y el Hexafluoruro de Azufre (SF₆). Las emisiones se miden en Toneladas de CO₂ equivalente, que es una forma de indicar el potencial de calentamiento atmosférico de un GEI en comparación con el CO₂. En este sentido, cada GEI tiene un potencial diferente de calentamiento, así como una persistencia diferente en la atmósfera. Por ejemplo, una unidad de gas con



una equivalencia de CO₂ de 21, quiere decir que tiene un efecto de calentamiento similar a producido por una emisión de 21 unidades de CO₂ en 100 años.

En lo que se refiere específicamente a las estimaciones de emisiones de GEI, tanto para el total de España como para su desagregación por comunidades autónomas, se utilizan diferentes fuentes de información por sectores disponibles y una metodología internacionalmente acordada, recogida en las Guías del Grupo Intergubernamental de Cambio Climático y complementariamente en las Guías de la Agencia Europea del Medio Ambiente (EMEP-CORINAIR) de estimación de emisiones por tipo de gas de cada sector de actividad económica.

Los resultados del SEI se publican por la Secretaría de Estado de Medio Ambiente, a través de la Dirección General de Calidad y Evaluación Ambiental y Medio Natural, y pueden descargarse en: <http://www.magrama.gob.es/es/calidad-y-evaluacion-ambiental/temas/sistema-espanol-de-inventario-sei/>

A continuación se presentan gráficamente los resultados del inventario a nivel de comunidad autónoma para el periodo 2001-2013 en kt de CO₂-eq:

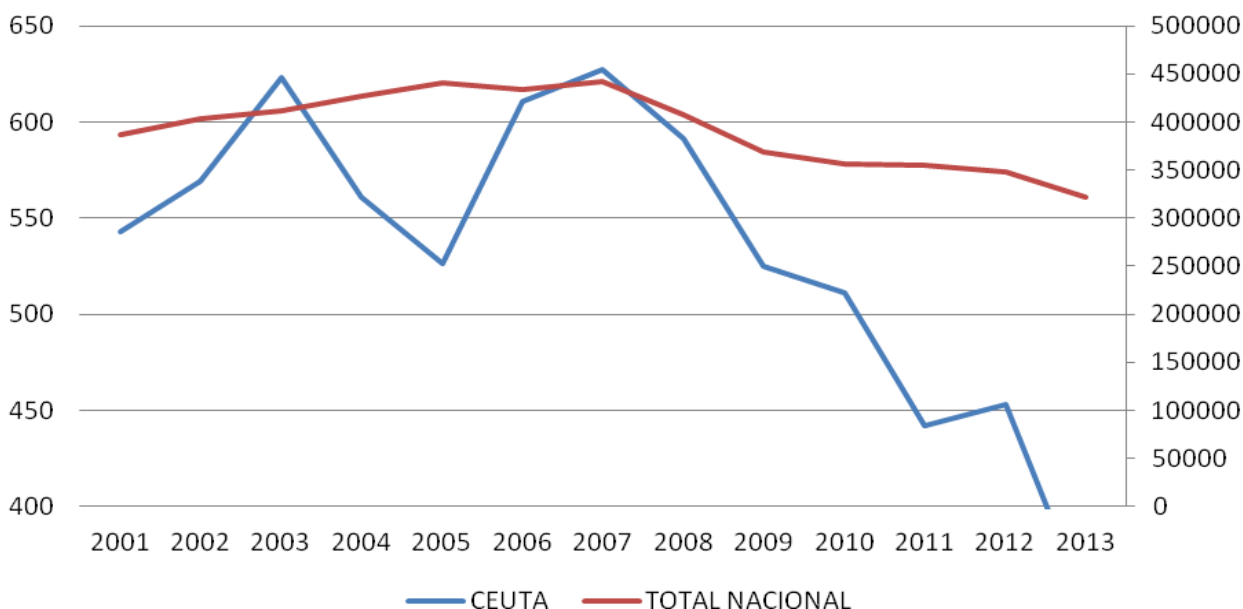

Fuente: Inventario español - serie 1990-2013. Sistema Español de Inventario y Proyecciones de Emisiones de Contaminantes a la Atmósfera.

2.4. Suelos

No se dispone de información.

2.5. Figuras de Protección Ambiental

Red Natura 2000 2014	Ceuta	España	Ceuta / España (%)
Medio terrestre (hectáreas)	631	13.783.613	0,0
Medio marino (hectáreas)	836	7.256.422	0,0
TOTAL (hectáreas)	1.467	21.040.034	0,0

Tabla 2.5.1 Fuente: Ministerio de Agricultura, Alimentación y Medio Ambiente. Anuario de Estadística 2013.

Espacios destacados	Especies destacadas
---------------------	---------------------



ZEPA Calamocarro-Benzú	Fauna: Garceta común, busardo ratonero, perdiz moruna, charrán patinegro, cogujada montesina, curruca rabilarga. Mamíferos: Murciélago ratonero, murciélago de cueva, murciélago de herradura. Reptiles: tortuga mora y galápago leproso. Flora: Alcornoque.
-------------------------------	---

Tabla 2.5.2. Fuente: OBIMASA.



2.6. Sector Forestal e Incendios

Nº de incendios forestales	CEUTA	Variación 2014-2015	ESPAÑA	Ceuta/España
Conatos	0	0,0%	7.744	0,00%
Incendios	2	100,0%	4.155	0,05%
TOTAL	2	100,0%	11.899	0,02%
Superficie forestal afectada por incendios (hectáreas)	CEUTA	Variación 2014-2015	ESPAÑA	Ceuta/España
Superficie Forestal Leñosa	39	29,3%	93.879	0,04%
Superficie Forestal Herbácea	0	0,0%	9.067	0,00%
TOTAL	39	29,3%	102.946	0,04%

Tabla 2.6.1 Fuente: Dirección General de Desarrollo Rural y Política Forestal. Incendios forestales del 1 de enero al 31 de diciembre de 2015. Datos provisionales.

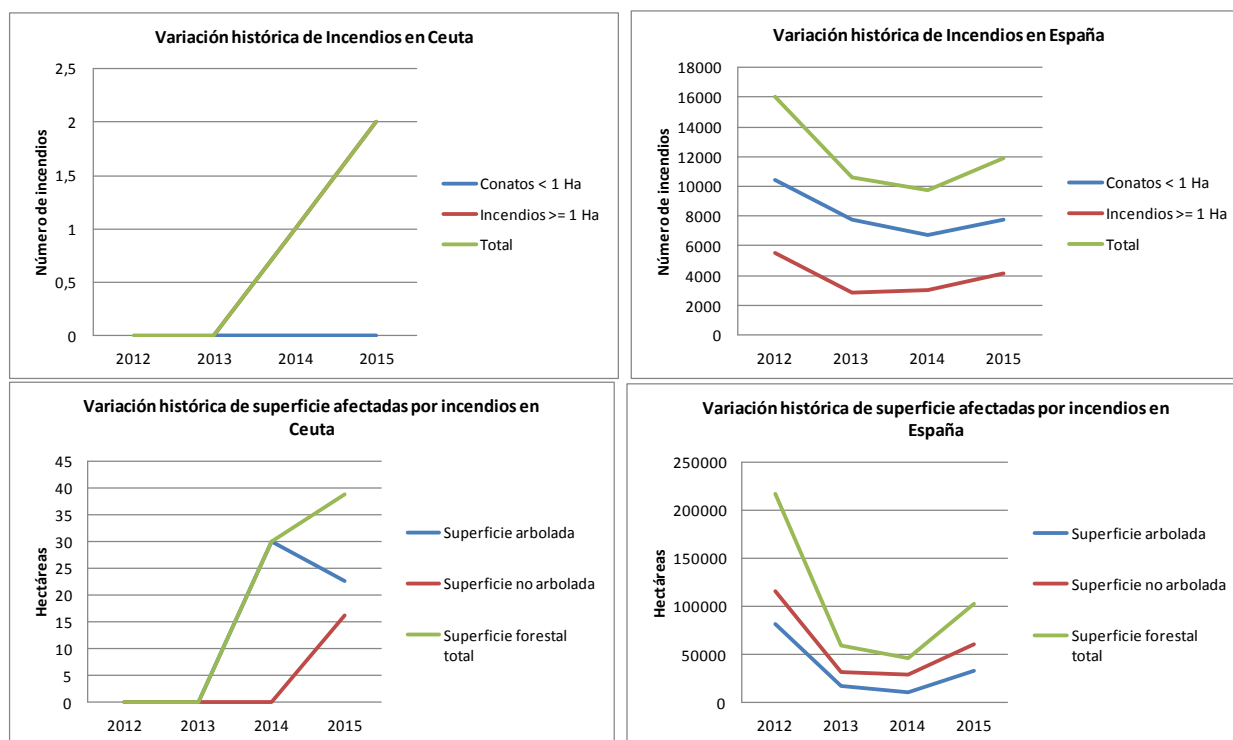

Fuente: MAGRAMA. Dirección General de Desarrollo Rural y Política Forestal.

Para más información la Dirección General de Desarrollo Rural y Política Forestal del Ministerio de Agricultura, Alimentación y Medio Ambiente, publica en el siguiente enlace información a nivel nacional relativa a estadísticas de incendios forestales: http://www.magrama.gob.es/es/desarrollo-rural/estadisticas/Incendios_default.aspx

2.7. Residuos

No se dispone de información.



3. INVERSIONES Y TRANSFERENCIAS DEL DEPARTAMENTO

Los gastos del Ministerio en las distintas CC.AA. se dividen en los siguientes Capítulos de gasto:

Inversiones Reales. Gastos realizados directamente por el Ministerio, sus Organismos Autónomos y Agencias, destinados a la creación o adquisición de bienes de capital, así como los destinados a la adquisición de bienes de naturaleza inventariable necesarios para el funcionamiento operativo de los servicios y aquellos otros gastos de naturaleza inmaterial que tengan carácter amortizable. Corresponde principalmente al capítulo VI de los PGE

Transferencias Corrientes: Pagos, condicionados o no, efectuados por el Ministerio, sus Organismos Autónomos y Otros Organismos Públicos, a las CCAA, sin contrapartida directa por parte de éstas, las cuales destinan estos fondos a financiar operaciones corrientes. Corresponde principalmente al capítulo IV de los PGE. Dentro de este Capítulo se incluyen las transferencias a las CC.AA. de las subvenciones a la producción agraria con aportación del FEAGA.

Transferencias de Capital: Pagos, condicionados o no, efectuados sin contrapartida directa a las Comunidades Autónomas, las cuales destinan estos fondos a financiar operaciones de capital. Corresponde principalmente al capítulo VII de los PGE.

Por otra parte, los gastos en Inversiones Reales, Transferencias Corrientes y Transferencias de Capital se distinguen, según los criterios utilizados por este Departamento en:

Gastos en CC.AA. Gastos del Ministerio en cada una de las diferentes CC.AA.

Varias CC.AA. Gastos del Ministerio que han ido destinados a varias CC.AA, y no a una C. Autónoma determinada.

No regionalizables: Gastos que no están vinculados a ninguna C Autónoma ni al extranjero derivados de políticas nacionales

Extranjero: Gastos del Ministerio destinados al extranjero

Para más información visitar el siguiente enlace: [Inversiones por Comunidades Autónomas](#)

Presupuestos de Gastos del Departamento (En millones de €)

Tipo gasto	2012			2013			2014		
	España	Ceuta	% Ceuta/ España	España	Ceuta	% Ceuta/ España	España	Ceuta	% Ceuta/ España
Inv. Reales	1.020,7	-	-	1.005,2	-	-	990,1	-	-
<i>Gastos en CC.AA.</i>	<i>750,9</i>	<i>6,7</i>	<i>0,9</i>	<i>681,9</i>	<i>0,8</i>	<i>0,1</i>	<i>801,5</i>	<i>3,2</i>	<i>0,4</i>
<i>Varias CC.AA.</i>	<i>77,3</i>	-	-	<i>102,9</i>	-	-	<i>79,2</i>	-	-
<i>Extranjero</i>	<i>1,3</i>	-	-	<i>1,5</i>	-	-	<i>0,7</i>	-	-
<i>No regionalizable</i>	<i>191,2</i>	-	-	<i>219,0</i>	-	-	<i>108,8</i>	-	-
T. Corrientes	6.604,5	-	-	6.423,9	-	-	5.920,7	-	-
<i>Gastos en CC.AA.</i>	<i>5.980,0</i>	<i>0,0</i>	<i>0,0</i>	<i>5.887,2</i>	<i>0,0</i>	<i>0,0</i>	<i>5.584,8</i>	<i>0,0</i>	<i>0,0</i>
<i>Varias CC.AA.</i>	<i>288,1</i>	-	-	<i>240,6</i>	-	-	<i>201,0</i>	-	-
<i>Extranjero</i>	<i>8,3</i>	-	-	<i>9,6</i>	-	-	<i>10,9</i>	-	-
<i>No regionalizable</i>	<i>328,1</i>	-	-	<i>286,5</i>	-	-	<i>124,0</i>	-	-
T. Capital	1.327,3	-	-	1.200,0	-	-	1.304,5	-	-
<i>Gastos en CC.AA.</i>	<i>1.282,6</i>	<i>0,8</i>	<i>0,1</i>	<i>1.149,6</i>	<i>1,2</i>	<i>0,1</i>	<i>1.255,9</i>	<i>0,4</i>	<i>0,0</i>
<i>Varias CC.AA.</i>	<i>10,2</i>	-	-	<i>4,5</i>	-	-	<i>1,9</i>	-	-
<i>Extranjero</i>	<i>21,6</i>	-	-	<i>20,1</i>	-	-	<i>19,5</i>	-	-
<i>No regionalizable</i>	<i>12,9</i>	-	-	<i>25,8</i>	-	-	<i>27,1</i>	-	-
TOTAL GENERAL	8.952,5	-	-	8.629,1	-	-	8.215,3	-	-
Total gastos CCAA	8.013,4	7,5	0,1	7.718,7	2,0	0,0	7.642,2	3,6	0,0
Total varias CCAA	375,7	-	-	348,0	-	-	282,1	-	-
Total extranjero	31,2	-	-	31,1	-	-	31,0	-	-
Total no regional.	532,2	-	-	531,2	-	-	259,9	-	-

Tabla 3.1 Fuente: MAGRAMA, Oficina Presupuestaria
Estado, Organismos Autónomos y Agencias Estatales (Datos a diciembre de 2014)
Nota: - Dato que no se puede determinar



Gastos del Ministerio en Ceuta

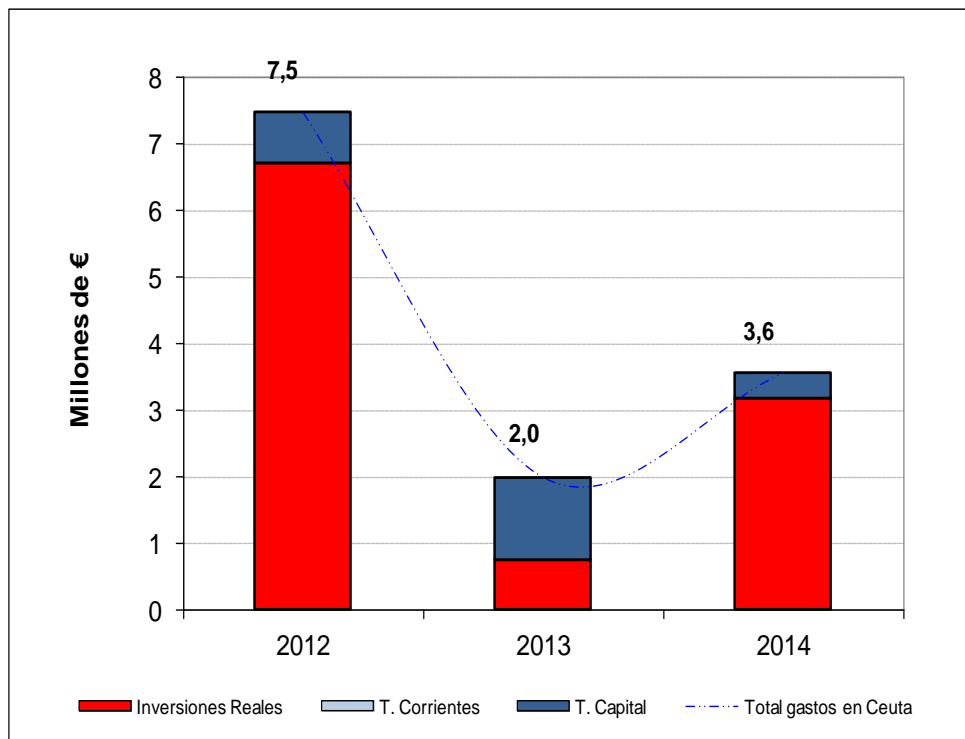

Fuente: MAGRAMA, Oficina Presupuestaria

Nota: No se incluyen los gastos destinados a varias CC.AA. que no se pueden determinar para Ceuta, así como los gastos no regionalizables.



4. INFORME DE COYUNTURA

4.1. Producciones agrarias

No se dispone de información.

4.2. Precios agrarios

No significativos.

4.3. Empleo

Encuesta de Población Activa (miles de personas; Tasa paro: % parados/activos)								
Ceuta	Economía				Agricultura			
	Activos	Ocupados	Parados	Tasa Paro (%)	Activos	Ocupados	*Parados	*Tasa Paro (%)
2014TI	36,8	25,2	11,6	31,5	0,2	0,2	0,0	No aplica
2014TII	37,2	25,5	11,7	31,5	0,2	0,1	0,1	
2014TIII	38,8	26,4	12,4	32,0	0,2	0,1	0,1	
2014TIV	39,4	26,6	12,8	32,5	0,1	0,1	0,0	
2015TI	36,9	25,2	11,7	31,7	0,1	0,1	0,0	
2015TII	36,3	27,4	8,9	24,5	0,0	0,0	0,0	
2015TIII	39,2	27,2	12,0	30,6	0,0	0,0	0,0	

ESPAÑA

2015TIII	22.899,5	18.048,7	4.850,8	21,2	967,9	709,5	258,4	26,7
----------	----------	----------	---------	------	-------	-------	-------	------

% Ceuta / España

2015TIII	0,2	0,2	0,2		0,0	0,0	0,0	
----------	-----	-----	-----	--	-----	-----	-----	--

Fuente: Encuesta de Población Activa, INE. Datos actualizados a 25/01/ 2016.

*Nota: La cifra de parados en agricultura solamente contabiliza aquellos que llevan 12 meses o menos sin empleo. La tasa de paro en agricultura no tiene en cuenta aquellos parados del sector agrario que llevan más de 12 meses sin empleo.

4.4. Plan de Medidas para la Financiación del Sector Agrario

No se dispone de información.

4.5. Reservas de agua

No se dispone de información.

4.6. Calidad del aire

No se dispone de información.