



GOBIERNO
DE ESPAÑA

MINISTERIO
DE AGRICULTURA, ALIMENTACIÓN
Y MEDIO AMBIENTE

Dossier Territorial

Comunidad Autónoma de Castilla y León



Enero 2016

Subdirección General de Análisis, Prospectiva y
Coordinación



MINISTERIO DE
AGRICULTURA, ALIMENTACIÓN
Y MEDIO AMBIENTE,

SUBSECRETARÍA

SUBDIRECCION GENERAL DE ANÁLISIS,
PROSPECTIVA Y COORDINACIÓN



Aviso Legal: los contenidos de esta publicación podrán ser reutilizados, citando la fuente y la fecha, en su caso, de la última actualización



MINISTERIO DE AGRICULTURA, ALIMENTACIÓN Y MEDIO AMBIENTE

Edita:

© Ministerio de Agricultura, Alimentación y Medio Ambiente
Secretaría General Técnica
Centro de Publicaciones

Catálogo de Publicaciones de la Administración General del Estado:

<http://publicacionesoficiales.boe.es/>

NIPO: 280-15-031-4

CORREO ELECTRÓNICO:

sgapc@magrama.es



DOSSIER CASTILLA Y LEÓN Enero 2016

INDICE

1. INDICADORES ESTRUCTURALES AGRARIOS, PESQUEROS Y ALIMENTARIOS	4
1.1. Principales Indicadores de la Economía y del Sector Agroalimentario	4
1.2. Principales Datos Estructurales de las Explotaciones Agrarias	6
1.3. Ayudas de la Política Agrícola Común y de la Política Pesquera Común	7
1.4. Datos del Seguro Agrario	8
1.5. Fiscalidad Agraria	9
1.6. Turismo Rural	9
1.7. Sector Pesquero	10
1.8. Industria Alimentaria	11
1.9. Comercio Exterior	12
2. INDICADORES AMBIENTALES	14
2.1. Agua.....	14
2.2. Energía	14
2.3. Calidad del Aire y Evaluación ambiental	15
2.4. Suelos	16
2.5. Figuras de Protección Ambiental.....	17
2.6. Sector Forestal e Incendios	18
2.7. Residuos	19
3. INVERSIONES Y TRANSFERENCIAS DEL DEPARTAMENTO	20
4. INFORME DE COYUNTURA	22
4.1. Producciones agrarias	22
4.2. Precios agrarios	23
4.3. Empleo.....	23
4.4. Actuaciones de Financiación dirigidas al Sector Agrario (año 2014)	24
4.5. Reservas de agua.....	26
4.6. Calidad del aire	26



1. INDICADORES ESTRUCTURALES AGRARIOS, PESQUEROS Y ALIMENTARIOS

1.1. Principales Indicadores de la Economía y del Sector Agroalimentario

Territorio y población en el medio rural 2015			
Total	Castilla y León	España	% s/ España
Superficie (km ²)	93.872	504.755	18,6%
Población (habitantes)	2.472.052	46.624.382	5,3%
Densidad (hab./km ²)	26,3	92,4	
Medio Rural	Castilla y León	España	% s/ España
Superficie (km ²)	90.567	426.482	21,2%
Población (habitantes)	930.769	7.961.407	11,7%
Densidad (hab./km ²)	10,3	18,7	
% Medio Rural / Total	Castilla y León	España	
Superficie (km ²)	96,5%	84,5%	
Población (habitantes)	37,7%	17,1%	

Tabla 1.1.1 Fuente: INE. Padrón municipal 2015, datos actualizados a 1 de enero de 2016. Datos de Medio Rural: Padrón Municipal de Habitantes. Clasificación según Ley 45/2007 de Desarrollo Sostenible del Medio Rural. Nota: El medio rural es aquel formado por los municipios menores de 30.000 habitantes y densidad menor de 100 hab/km².

Cuentas Económicas Regionales	CASTILLA Y LEÓN					ESPAÑA				
	2012 (P)	2013 (P)	2014 (A)	Var. (%) 14/13 (4)	% s/ Total España 2014	2012 (P)	2013 (P)	2014 (A)	Var. (%) 14/13 (4)	
PIB (millones €)	53.482	52.109	52.348	0,5%	5,0%	1.042.872	1.031.272	1.041.160	1,0%	
PIB/Capita (€)	21.164	20.791	21.063	1,3%	94,0%	22.300	22.134	22.412	1,3%	
VAB (millones €)	AGSyP ⁽¹⁾	2.388,9	2.446,8	2.145,2	-12,3%	9,0%	23.817	26.560	23.903	-10,0%
Participación (%) en el PIB ⁽³⁾	AGSyP	4,5	4,7	4,1	-0,6		2,3	2,6	2,3	-0,3
	Industria ⁽²⁾	20,1	19,5	20,0	0,5		15,8	15,6	15,5	-0,1
	Construcción	6,4	5,5	5,3	-0,2		5,8	5,1	4,9	-0,2
	Servicios	60,9	61,6	61,7	0,1		67,9	68,0	68,4	0,4

Tabla 1.1.2 Fuente: Contabilidad Regional de España, Base 2010, INE.

Datos del PIB actualizados a 23 de diciembre de 2015; y los datos del VAB a 3 de julio de 2015

NOTAS:

(1) AGSyP: Agricultura, Ganadería, Silvicultura y Pesca

(2) Industria extractiva y manufacturera; suministro de energía y agua, y actividades de saneamiento, gestión de residuos y descontaminación

(3) PIB (100%) = AGSyP + Industria y Otros + Construcción + Servicios + Impuestos netos sobre los productos (8,2% en 2012, 8,7% en 2013 y 8,9% en 2014)

(4) Las diferencias entre dos porcentajes se expresan en términos absolutos (en puntos porcentuales).

(P): Estimación Provisional

(A): Estimación Avance

(1ª E): Primera Estimación



Macromagnitudes Agrarias Cuentas Regionales de la Agricultura Valores corrientes a precios básicos (millones de euros)	CASTILLA Y LEÓN	ESPAÑA			%CASTILLA Y LEÓN /ESPAÑA	CASTILLA Y LEÓN	ESPAÑA
		2013	2013	2014 (Avance)		2015 (1ª Est.)	% respecto total PRA
A. PRODUCCION RAMA AGRARIA	5.630,6	44.064,6	42.600,0	43.712,7	12,8%	100,0	100,0
PRODUCCION VEGETAL	2.618,9	25.895,9	24.521,1	25.932,0	10,1%	46,5	59,3
1 Cereales	1.427,7	4.421,6	3.320,0	3.351,7	32,3%	25,4	7,7
2 Plantas Industriales ⁽¹⁾	244,1	927,7	882,2	963,7	26,3%	4,3	2,2
3 Plantas Forrajeras	368,2	2.010,5	1.750,2	1.786,3	18,3%	6,5	4,1
4 Hortalizas ⁽²⁾	156,6	7.701,4	7.511,3	8.685,5	2,0%	2,8	19,9
5 Patata	187,8	724,8	421,9	421,5	25,9%	3,3	1,0
6 Frutas ⁽³⁾	158,6	7.487,2	7.032,6	7.906,3	2,1%	2,8	18,1
7 Vino y mosto	71,8	1.419,1	963,5	888,0	5,1%	1,3	2,0
8 Aceite de oliva	1,0	1.080,7	2.501,3	1.804,3	0,1%	0,0	4,1
9 Otros	3,2	122,9	138,1	124,7	2,6%	0,1	0,3
PRODUCCION ANIMAL	2.648,8	16.457,6	16.325,6	16.079,7	16,1%	47,0	36,8
Carne y Ganado	1.827,5	12.468,3	11.950,8	12.161,9	14,7%	32,5	27,8
1 Bovino	562,0	2.700,5	2.555,7	2.640,2	20,8%	10,0	6,0
2 Porcino	865,9	6.202,1	5.886,2	5.805,4	14,0%	15,4	13,3
3 Equino	7,7	50,8	48,6	48,3	15,1%	0,1	0,1
4 Ovino y Caprino	163,9	952,4	824,7	1.001,8	17,2%	2,9	2,3
5 Aves	197,0	2.333,2	2.400,0	2.454,7	8,4%	3,5	5,6
6 Otros	31,1	229,1	235,6	211,5	13,6%	0,6	0,5
Productos Animales	821,2	3.989,4	4.374,8	3.917,8	20,6%	14,6	9,0
1 Leche	622,8	2.886,9	3.211,7	2.767,9	21,6%	11,1	6,3
2 Huevos	176,2	898,0	951,9	937,1	19,6%	3,1	2,1
3 Otros	22,2	204,5	211,2	212,8	10,9%	0,4	0,5
PRODUCCION DE SERVICIOS ACT. SECUNDARIAS ⁽⁴⁾	101,5	468,7	496,6	481,4	21,7%	1,8	1,1
	261,4	1.242,3	1.256,7	1.219,6	21,0%	4,6	2,8
						% respecto a total C.I	
B. CONSUMOS INTERMEDIOS	3.428,9	21.445,3	21.172,3	21.696,7	16,0%	100,0	100,0
1 Semillas y Plantones	153,0	867,1	980,0	971,0	17,6%	4,5	4,5
2 Energía y Lubricantes	294,3	1.978,5	2.007,0	1.944,1	14,9%	8,6	9,0
3 Fertilizantes y Enmiendas	461,7	1.952,1	2.030,4	1.969,3	23,6%	13,5	9,1
4 Productos Fitosanitarios	98,6	857,4	951,5	951,6	11,5%	2,9	4,4
5 Gastos Veterinarios	93,7	545,0	557,5	581,4	17,2%	2,7	2,7
6 Piensos	1.762,0	10.733,3	10.117,5	10.853,6	16,4%	51,4	50,0
7 Mantenimiento de material	251,9	1.533,6	1.525,4	1.516,8	16,4%	7,3	7,0
8 Mantenimiento de edificios	80,7	515,4	518,9	516,5	15,7%	2,4	2,4
9 Servicios Agrícolas	101,5	468,7	496,3	481,4	21,7%	3,0	2,2
10 Serv. Interm. Financiera	32,9	305,0	305,0	307,3	10,8%	1,0	1,4
11 Otros Bienes y Servicios	98,8	1.689,2	1.682,8	1.603,7	5,8%	2,9	7,4
						% respecto PRA	
C=(A-B) VALOR AÑADIDO BRUTO	2.201,7	22.619,4	21.427,7	22.016,0	9,7%	39,1	50,4
						% respecto Renta Agraria	
D. AMORTIZACIONES	686,2	5.021,5	5.178,0	5.194,2	13,7%	28,8	23,4
E. OTRAS SUBVENCIONES	900,5	5.877,8	5.886,9	5.700,5	15,3%	37,7	25,7
F. OTROS IMPUESTOS	29,9	314,2	327,8	351,8	9,5%	1,3	1,6
G = (C-D+E-F) RENTA AGRARIA	2.386,2	23.161,5	21.808,8	22.170,5	10,3%		

Tabla 1.1.3 Fuente: S.G. Estadística, MAGRAMA.

(1) Incluye: Remolacha, tabaco, algodón, girasol y otras. También se incluyen las leguminosas grano

(2) Incluye: Flores y plantas de vivero

(3) Incluye: Frutas frescas, cítricos, frutas tropicales, uvas y aceitunas

(4) Actividades Agrarias Secundarias No Separables

Los datos correspondientes a España de 2015 se corresponden a la 1ª estimación publicada en diciembre de 2015..



1.2. Principales Datos Estructurales de las Explotaciones Agrarias

Caracterización de las Explotaciones Agrarias		Castilla y León	España	C.León/ España (%)
Datos Estructurales	nº Explotaciones	93.343	965.002	9,7
	SAU media	58,9	24,7	
	UG	2.196.654	14.501.209	15,1
	PET (miles euros)	4.640.736	35.979.146	12,9
	PET (euros) / Explotación	49.717	37.284	
	UTA	67.360	813.551	8,3
	UTA / Explotación	0,7	0,8	
Superficies de Cultivos (ha)	Maíz grano	137.091	423.680	32,4
	Trigo blando	890.888	1.800.106	49,5
	Cebada	859.439	2.844.915	30,2
	Leguminosas grano	116.455	386.587	30,1
	Patatas	21.674	53.613	40,4
	Cultivos forrajeros	287.377	1.006.357	28,6
	Girasol	248.257	763.989	32,5
	Remolacha azucarera	27.274	37.224	73,3
	Uva de transformación	63.359	954.659	6,6
Superficie Regadío (ha)	Total	449.145	3.636.519	12,4
	Riego Localizado	24.694	1.792.985	1,4
Cabaña Ganadera (Nº Cabezas)	Vacuno Total	1.416.036	6.457.074	21,9
	<i>Vacas nodrizas</i>	570.471	2.116.150	27,0
	<i>Vacas de leche</i>	98.666	870.104	11,3
	Porcino	3.732.976	28.032.667	13,3
	Ovino	3.113.932	16.882.933	18,4
	Caprino	144.309	2.984.463	4,8
	Gallinas, para huevos	11.546.968	64.990.313	17,8
	Gallinas, para carne	32.377.088	264.158.375	12,3
	Conejos	1.098.994	6.174.712	17,8
	Apicultura	406.566	2.769.263	14,7
Nº Explotaciones Ganaderas	Todas las especies	128.012	865.743	14,8
Nº Subexplotaciones ganaderas por especies	Vacuno Total	24.043	152.583	15,8
	Porcino	10.803	87.031	12,4
	Ovino	11.090	23.562	47,1
	Caprino	2.765	78.268	3,5
	Gallinas, para huevos	136	1.579	8,6
	Gallinas, para carne	496	5.575	8,9
	Conejos	303	3.245	9,3
	Colmenas	4.728	27.896	16,9

Tabla 1.2.1. Fuente datos estructurales: Encuesta sobre la Estructura de las Explotaciones Agrarias, 2013, INE

Fuente Superficies: Encuesta sobre Superficies y Rendimientos de Cultivos (ESYRCE) 2015, SG Estadística, MAGRAMA

Fuente datos ganadería: Informe SITRAN, DG Recursos Agrícolas y Ganaderos, MAGRAMA (Datos actualizados a julio 2015)

SAU: Superficie Agraria Útil (ha) = Conjunto de las tierras labradas y tierras para pastos permanentes

UG: Unidades Ganaderas: se obtienen aplicando un coeficiente a cada especie y tipo, para agregar en una unidad común diferentes especies

UTA: Unidades de Trabajo-Año; 1 UTA equivale al trabajo que realiza una persona a tiempo completo a lo largo de un año

PET (Producción Estándar Total): valor monetario total de la producción correspondiente a la situación media de una determinada región para cada característica agrícola de la explotación

Subexplotación: Dentro de cada explotación REGA se considera que cada una de las especies mantenidas en la misma constituye una subexplotación.



1.3. Ayudas de la Política Agrícola Común y de la Política Pesquera Común

Pagos Fondos UE FEAGA y FEADER Millones de euros	Castilla y León	España	Castilla y León/ España (%)
FEAGA. Ejercicio 2015(acumulado Mayo)	877,4	5.016,4	17,49
Ayuda vinos y alcoholes	3,0	41,7	7,19
Ayudas Acopladas a Ganadería Bovina	74,1	236,7	31,30
FEADER + Importe Nacional Ejercicio 2014 (16/10/2013 al 15/10/14)	137,3	1.492,5	9,20

Tabla 1.3.1 Fuente: FEAGA Actualización datos Junio 2015

Derechos de Pago Único, 2014	Castilla y León	España	Castilla y León/ España (%)
Número de beneficiarios	85.149	865.649	9,84
Número de derechos	4.000.507	17.120.911	23,37
Importe total de los Derechos (Millones €)	782,88	4.473,87	17,50
Valor Medio por Derecho (€)	195,69	261,31	
Valor Medio por Beneficiario (€)	9.194	5.168	

Tabla 1.3.2 Fuente: FEAGA Actualización datos Junio 2015

EJECUCIÓN DE LOS PROGRAMAS DE DESARROLLO RURAL POR PROGRAMAS Y EJES A 15 DE OCTUBRE DE 2015

EJES - PDR	GASTO PÚBLICO COFINANCIADO				AYUDA DECLARADA		GASTO EJECUTADO		FINANCIACIÓN NACIONAL ADICIONAL		GPT
	TOTAL	NACIONAL	FEADER		FEADER		NACIONAL	TOTAL	AGE	REGIÓN	
			IMPORTE	%	IMPORTE	%ejecutado					
1	881.077.797	472.135.442	408.942.355	46,41%	348.321.887	85,18%	419.455.767	767.777.654	0	317.440.000	1.198.517.797
2	753.632.998	405.632.419	348.000.579	46,18%	340.776.679	97,92%	401.401.273	742.177.952	0	0	753.632.998
3	27.377.236	15.963.376	11.413.860	41,69%	6.903.549	60,48%	11.453.064	18.356.613	0	0	27.377.236
4	160.366.247	82.837.524	77.528.723	48,34%	45.019.454	58,07%	54.008.535	99.027.989	0	0	160.366.247
5	6.604.290	3.444.290	3.160.000	47,85%	1.851.029	58,58%	2.140.619	3.991.648	0	0	6.604.290
CASTILLA Y LEÓN	1.829.058.568	980.013.051	849.045.517	46,42%	742.872.598	87,50%	888.459.259	1.631.331.857	0	317.440.000	2.146.498.568

Tabla 1.3.3 Fuente: Programa de Desarrollo Rural de Castilla y León. Actualización 15 Octubre de 2015.

- Ejes: 1 – Aumento de la Competitividad del Sector Agrario y Forestal
 2 – Mejora del Medio Ambiente y del Entorno Rural
 3 – Calidad de Vida en las Zonas Rurales y Diversificación de la Economía Rural
 4 – Leader
 5 – Red Rural Nacional

FONDO EUROPEO DE LA PESCA 2007-2013

PAGOS CERTIFICADOS Y REMITIDOS A LA COMISIÓN EN EL AÑO 2015. FONDO EUROPEO DE LA PESCA (FEP) Millones de Euros			
	Castilla y León	España	Castilla y León / España
FEP	0,95	60,50	1,57%
Gasto Público (FEP+Ayuda AGE+ Ayuda CA+ Otras ayudas)	1,89	85,43	2,21%

Tabla 1.3.4 Fuente: S.G. Política Estructural- D.G.Ordenación Pesquera Actualización datos Diciembre 2014
 Gasto Público: (FEP+Ayuda AGE+ Ayuda CA+ Otras ayudas)



**CUADRO DE FINANCIACIÓN DE LA COMUNIDAD AUTÓNOMA DE CASTILLA Y LEÓN POR EJES
PRIORITARIOS. FEP 2007 – 2013 (Euros)**

Eje Prioritario	Contribución pública total	Contribución del FEP	Contribución nacional				% de cofinanciación del FEP	Tasa de financiación contribución pública	Beneficiarios privados	Tasa de financiación Beneficiarios privados	Gastos subvencionables Totales
			Total nacional	Central	CA	Otras					
	(a)=(b)+(c)	(b)	(c)=(1)+(2)+(3)	(1)	(2)	(3)	(d)=(b)/(a)*100	(a)/(f)*100	(e)	(e)/(f)*100	(f)=(a)+(e)
EJE 1											
EJE 2	12.277.690,64	6.138.836,28	6.138.854,36	1.964.433,40	4.174.420,96	0,00	50,00%	30,00%	28.647.944,83	70,00%	40.925.635,47
EJE 3											
EJE 4											
EJE 5											
TOTAL	12.277.690,64	6.138.836,28	6.138.854,36	1.964.433,40	4.174.420,96	0,00	50,00%	30,00%	28.647.944,83	70,00%	40.925.635,47

Tabla 1.3.5 Fuente: S.G. Política Estructural- D.G.Ordenación Pesquera. Actualización datos Diciembre 2014

Ejes:

- 1.- Medidas de adaptación de la flota pesquera comunitaria
- 2.- Acuicultura, pesca interior, transformación y comercialización de productos de la pesca y de la acuicultura
- 3.- Medidas de interés público
- 4.- Desarrollo sostenible de las zonas de pesca
- 5.- Asistencia Técnica

1.4. Datos del Seguro Agrario

Seguros Agrarios	2014		2015		% C.A / España. 2015	
	Castilla y León	España	Castilla y León	España		
Nº. Pólizas	73.686	447.529	74.731	435.703	17,2	
Superficie (hectáreas)	1.828.005	5.658.668	1.980.147	6.404.455	30,9	
Nº. Animales Aseg. (miles)	20.976	290.159	21.374	277.709	7,7	
Producción Asegurada (miles t.)	5.874,2	29.514	6.748,8	32.704	20,6	
Capital Asegurado	1.463,0	11.090	1.598,6	11.860	13,5	
Coste Neto Seguro	Millones €	59,7	585,6	69,6	647,5	10,7
Subvención ENESA		24,8	200,3	23,9	220,5	10,8
Subv. C. Autónoma		2,5	51,6	0,0	40,4	0,0

Tabla 1.4.1 Fuente: ENESA. Datos actualizados a 31 de diciembre de 2015.

Datos sobre el nivel de aseguramiento para varios cultivos están disponibles en la página web de Enesa: <http://enesa.magrama.es/>
→ Divulgación del Seguro → Seminarios Sectoriales → Seminario Sectorial 2012 → Ponencias y Conclusiones:
http://aplicaciones.magrama.es/pwe/pwe_publicaciones.p_seminario_intermedia?p_Idioma=es&p_Cod_Menu_Vertical=800&p_Cod_Menu_Anterior=8630&p_anio=2012



1.5. Fiscalidad Agraria

Datos Fiscales		Castilla y León	España	Castilla y León / España (%)
IRPF Estimación Objetiva	Nº declarantes	88.311	1.004.574	8,8
IRPF Estimación Directa	Nº declarantes con agricultura como primera actividad	9.354	73.280	12,8
Devolución Impuesto Especial Hidrocarburos	Importe devolución (miles €)	23.065	89.742	25,7
Devolución Impuesto Especial Hidrocarburos	Miles litros consumidos	305.018	1.206.068	25,3

Tabla 1.5.1. Fuente: Elaborado a partir de la Muestra IRPF 2010. Instituto Estudios Fiscales. MINHAP
Fuente I.E.H.: Datos 2013. Agencia Tributaria

Castilla y León supone en el régimen de estimación objetiva de actividades agrarias del IRPF un 8,8% del total nacional de declaraciones. En el ejercicio impositivo 2014 **se redujeron por circunstancias excepcionales los módulos de los productos hortícolas, de los frutos cítricos y no cítricos, de las flores y plantas ornamentales, de la patata, del bovino de leche y de los servicios de cría, guarda y engorde de ganado. Asimismo se rebajaron los índices de la ganadería extensiva y de la apicultura en las provincias de Ávila, Salamanca, Segovia, Valladolid y Zamora.** En el ejercicio anterior (2013) se rebajaron los índices de las flores y plantas ornamentales y del bovino de leche. En el régimen de estimación directa de actividades agrarias Castilla y León es la Comunidad Autónoma más importante, representando un 12,8% de las declaraciones.

1.6. Turismo Rural

Turismo Rural*	Castilla y León			España			Castilla y León/España	
	2015	Variación 2014-2015 (%)	2014	2015	Variación 2014-2015 (%)	2014	2015 (%)	2014 (%)
Viajeros	534.651	13,8	488.038	2.753.793	15,6	2.393.627	19,4	20,4
Pernoctaciones	1.180.772	11,8	1.129.181	7.627.066	13,5	6.741.791	15,5	16,7
Estancia media	2,1	-0,7	2,2	2,63	-0,1	2,65	-	-
Establecimientos	3.322	-1	3.392	15.388	0,7	15.306	21,6	22,2
Plazas	29.012	-1,6	29.630	144.057	0,4	142.844	20,1	20,7
Grado de ocupación	13,1	13,9	12,2	17	13,3	15	-	-
Personal empleado	4.636	-2,1	4.741	22.374	0	22.126	20,7	21,4

Tabla 1.6.1 Fuente: INE, Encuesta de Ocupación en Alojamientos de Turismo Rural. Datos anuales y trimestrales. Unidades: Viajero (personas), Pernoctaciones (pernoctaciones), Estancia media (días), Número de establecimientos abiertos estimados (establecimientos), Número de plazas estimadas (plazas), Grado de ocupación por plazas (porcentajes), Personal empleado (personas). Nota: los datos de viajeros y pernoctaciones son resultado de la suma de los datos mensuales, en el resto de conceptos se calcula el promedio. * Período del 1 de enero al 31 de octubre.

Castilla y León recibió hasta el 31 de octubre de 2015 al 21,8% de los viajeros que optan por el turismo rural. Respecto al total nacional, la Comunidad registró durante el mismo período, el 21,6% de los establecimientos, el 20,1 % de las plazas y el 20,7% del personal empleado en el sector del turismo rural.



1.7. Sector Pesquero

Sector pesquero 2014		Castilla y León	Variación 2013-2014 (%)	España	Castilla y León/España (%)
Acuicultura (1)	Valor producción (M €)	0	-	458	0
	Producción (Tn)	5.566	-4,81	305.735	1,8
	Empleo: Nº. Unidades Trabajo Año (UTA) (2)	147	4	5.946	2,5

Tabla 1.7.1 Fuentes: (1) MAGRAMA. Acuicultura. (2) MAGRAMA. Estadísticas pesqueras. Encuestas establecimientos de acuicultura. Empleo. (CV): Caballos de Vapor; (GT): Tonelaje Bruto

No se registraron datos de valor de producción en Castilla y León.



1.8. Industria Alimentaria

Datos de la estructura económica de la industria alimentaria

Encuesta Industrial de Empresas 2013, INE	Castilla y León			% Castilla y León / España		
	Unidades: miles de euros; personas	Cifra de Negocios	Valor Añadido	Personas ocupadas	Cifra de Negocios	Valor Añadido
Industrias cárnicas	2.483.007	458.784	10.106	11,2	13,0	12,5
Transformación de pescado	212.850	47.465	516	4,6	6,1	2,8
Conservas de frutas y hortalizas	424.643	125.030	2.267	5,2	7,8	7,4
Grasas y aceites	45.827	8.130	188	0,4	0,7	1,6
Industrias lácteas	1.600.254	298.159	4.185	17,0	18,6	17,1
Productos de molinería	341.618	28.318	483	9,2	6,0	7,5
Pan, pastelería, pastas alimenticias	1.108.295	314.755	7.995	14,8	12,7	9,9
Azúcar, chocolate y confitería	792.463	260.190	1.516	21,6	27,6	10,1
Otros productos diversos	484.263	163.481	2.219	6,4	9,4	7,7
Productos alimentación animal	1.368.604	117.820	1.692	14,1	14,0	13,8
Vinos	608.293	241.409	3.636	9,1	15,1	14,9
Otras bebidas alcohólicas	117.153	62.695	165	2,6	4,6	1,8
Aguas y bebidas analcohólicas	60.674	15.678	329	1,2	1,6	2,8
Industria Alimentaria	9.773.103	2.174.346	35.476	9,5	11,4	10,0
Total Industria	35.552.075	7.938.259	120.853	6,3	6,4	6,2

Tabla 1.8.1 Fuente: Encuesta Industrial de Empresas 2013, INE.

Nota: Los espacios en blanco corresponden a datos no disponibles

Definiciones:

Industria Alimentaria = CNAE 10 (Industria de la Alimentación) + CNAE 11 (Fabricación de Bebidas).

No está incluida la CNAE 12 (Industria del Tabaco).

- Personas Ocupadas: Conjunto de personas fijas y eventuales, que en el año de referencia de los datos se encontraban ejerciendo una labor remunerada o no, para la empresa, y perteneciendo y siendo pagadas por esta.
- Cifra de Negocios: Resultado de deducir de las ventas netas de productos, mercaderías y servicios, el importe de los descuentos, bonificaciones, IVA y otros impuestos.
- Valor Añadido: Valor de la producción industrial al que se resta el valor de los consumos intermedios empleados en el proceso productivo.

En calidad alimentaria diferenciada cabe señalar que Castilla y León tiene 33 alimentos y bebidas con Denominación de Origen o Indicación Geográfica Protegida, entre las que están los productos ibéricos de "Guijuelo", el "Queso Zamorano", los vinos "Rueda", "Toro" y "Ribera del Duero", las "Judías del Barco de Ávila", el "Garbanzo de Fuentesauco", el "Lechazo de Castilla y León" y el "Mantecadas de Astorga". En Castilla y León hay 31.000 hectáreas de agricultura ecológica en 2012, que suponen el 18,7% de la superficie total de agricultura ecológica de España. Así mismo existen 47 explotaciones ganaderas ecológicas que suponen el 0,7% del total de España.



1.9. Comercio Exterior

EXPORTACION 1º SEMESTRE 2015	Castilla y León	%	ESPAÑA TOTAL	%
	(Mill €)	Sobre C.A.	(Mill €)	Sobre España
CAPITULOS TARIC				
Animales vivos (01)	24,28	2,67	279,97	8,67
Carnes y despojos (02)	225,70	24,82	2.218,95	10,17
Pescados, crustáceos y moluscos (03)	19,19	2,11	1.215,47	1,58
Leche y productos lácteos (0401)	69,78	7,67	458,46	15,22
Huevos de ave y miel (0402)	32,64	3,59	148,49	21,98
Otros productos de origen animal (05)	2,97	0,33	111,04	2,67
Plantas vivas y floricultura (06)	5,70	0,63	175,31	3,25
Legumbres y hortalizas (07)	22,07	2,43	3.241,44	0,68
Frutas y frutos (08)	7,45	0,82	4.268,11	0,17
Café, té, Yerba mate y especias (09)	0,48	0,05	227,99	0,21
Cereales (10)	15,63	1,72	238,79	6,54
Productos de molinerías (11)	2,63	0,29	104,28	2,52
Semillas oleaginosas (12)	14,52	1,60	220,68	6,58
Jugos y extractos vegetales (13)	5,27	0,58	154,71	3,41
Materias trenzables (14)	0,00	0,00	3,77	0,00
Grasas y aceites (15)	10,93	1,20	1.827,84	0,60
Conservas de carne (1601+1602)	27,26	3,00	240,84	11,32
Conservas de pescado (1603-1605)	0,67	0,07	354,00	0,19
Artículos de confitería (17)	25,74	2,83	252,27	10,20
Cacao y sus preparaciones (18)	1,63	0,18	271,61	0,60
Productos de cereales, panadería y pastelería (19)	81,98	9,02	677,43	12,10
Conservas de verduras y frutas (20)	28,55	3,14	1.361,99	2,10
Preparaciones alimenticias diversas (21)	70,07	7,71	688,92	10,17
Bebidas (22)	95,21	10,47	1.833,32	5,19
Residuos de la industria alimentaria (23)	39,20	4,31	462,76	8,47
Tabaco en rama (2401)	0,00	0,00	46,08	0,00
Caucho natural (4001)	0,03	0,00	5,32	0,64
Piel y cueros (4101-4103)	11,53	1,27	121,78	9,47
Madera y carbón vegetal (4401-4412)	58,32	6,41	486,18	12,00
Corcho (45)	0,64	0,07	119,70	0,53
Pasta de madera (47)	0,19	0,02	262,64	0,07
Seda (5001-5003)	0,00	0,00	0,01	0,00
Lana (5101-5105)	3,89	0,43	22,87	17,01
Algodón (5201-5203)	0,01	0,00	35,11	0,02
Las demás fibras textiles vegetales (5301-5305)	0,00	0,00	1,47	0,01
Otros productos del acuerdo OCM agricultura (*)	5,09	0,56	274,58	1,85
TOTAL	909,23	100,00	22.414,17	4,06

Tabla. 1.9.1 Fuente: DATACOMEX. Ministerio de Economía y Competitividad

Porcentualmente sus exportaciones más importantes son **02** (24,82%), **22** (10,47%) y **19** (9,02%).

Con respecto a las exportaciones españolas es la primera en **04.2** (21,98%)



IMPORTACION 1º SEMESTRE 2015	Castilla y León	%	ESPAÑA TOTAL	%
CAPITULOS TARIC	(Mill €)	Sobre C.A.	(Mill €)	Sobre España
Animales vivos (01)	17,05	2,97	201,93	8,45
Carnes y despojos (02)	20,99	3,65	555,82	3,78
Pescados, crustáceos y moluscos (03)	45,12	7,85	2.268,32	1,99
Leche y productos lácteos (0401)	35,49	6,18	768,90	4,62
Huevos de ave y miel (0402)	17,08	2,97	67,29	25,38
Otros productos de origen animal (05)	5,51	0,96	92,51	5,95
Plantas vivas y floricultura (06)	3,90	0,68	97,95	3,98
Legumbres y hortalizas (07)	64,99	11,31	485,55	13,39
Frutas y frutos (08)	14,28	2,48	1.284,70	1,11
Café, té, Yerba mate y especias (09)	11,97	2,08	628,89	1,90
Cereales (10)	36,77	6,40	1.138,74	3,23
Productos de molinerías (11)	4,68	0,81	97,74	4,78
Semillas oleaginosas (12)	24,05	4,19	1.108,80	2,17
Jugos y extractos vegetales (13)	4,04	0,70	92,45	4,37
Materias trenzables (14)	0,05	0,01	11,64	0,41
Grasas y aceites (15)	13,36	2,32	1.027,42	1,30
Conservas de carne (1601+1602)	20,77	3,61	157,70	13,17
Conservas de pescado (1603-1605)	0,95	0,16	387,97	0,24
Artículos de confitería (17)	35,78	6,23	346,28	10,33
Cacao y sus preparaciones (18)	8,65	1,50	432,17	2,00
Productos de cereales, panadería y pastelería (19)	18,35	3,19	546,43	3,36
Conservas de verduras y frutas (20)	29,59	5,15	488,98	6,05
Preparaciones alimenticias diversas (21)	11,17	1,94	535,62	2,09
Bebidas (22)	14,56	2,53	853,11	1,71
Residuos de la industria alimentaria (23)	31,17	5,42	837,99	3,72
Tabaco en rama (2401)	0,00	0,00	35,51	0,00
Caucho natural (4001)	7,24	1,26	122,50	5,91
Pieles y cueros (4101-4103)	1,86	0,32	45,64	4,08
Madera y carbón vegetal (4401-4412)	20,86	3,63	394,32	5,29
Corcho (45)	1,53	0,27	52,44	2,92
Pasta de madera (47)	38,38	6,68	406,56	9,44
Seda (5001-5003)	0,16	0,03	0,31	51,93
Lana (5101-5105)	0,96	0,17	11,64	8,28
Algodón (5201-5203)	0,77	0,13	12,55	6,10
Las demás fibras textiles vegetales (5301-5305)	0,08	0,01	13,79	0,56
Otros productos del acuerdo OCM agricultura (*)	12,57	2,19	568,59	2,21
TOTAL	574,71	100,00	16.178,75	3,55

Tabla. 1.9.2 Fuente: DATACOMEX. Ministerio de Economía y Competitividad

Porcentualmente sus importaciones más importantes son **07** (11,31%), **03** (7,85%) y **47** (6,68%).

Con respecto a las importaciones españolas es la primera en **5001 a 5003** (51,93%)



2. INDICADORES AMBIENTALES

2.1. Agua

Indicadores sobre agua 2013	Castilla y León	España
Grado de conformidad con la Directiva 91/271/CEE (% h-e) (1)	81	86,2
Coste unitario del agua (euros/m ³) (2)	1	1,8
Consumo de agua en los hogares:		
litros/hab/día	157	130
Variación 2012-2013 (%)	3,3	-5,1

Tabla 2.1.1 Fuentes: (1) MAGRAMA. Dirección General del Agua: Informe de Seguimiento de la Directiva 91/271/CEE, 2013. (2) INE. Encuesta sobre el suministro y saneamiento del agua, 2013.

Origen del agua captada para suministro 2013 (miles de metros cúbicos)	Castilla y León	% sobre CC. AA.	Variación 2012-2013 (%)	España	Castilla y León/España (%)
Aguas superficiales	370.835	94,3	20,2	2.479.923	15,0
Aguas subterráneas	22.376	5,7	-6,7	1.124.635	2,0
Desalación	0	0	-	131.132	0
Otros tipos de recursos hídricos	-	-	-	-	-
TOTAL	393.211	100	18	3.735.690	10,5

Tabla 2.1.2 Fuentes: Encuesta sobre el Saneamiento y Suministro de Agua realizada por el INE (2013) a empresas o entidades en una misma comunidad autónoma que prestan, sea o no con carácter de actividad principal, los servicios de captación, depuración y distribución de agua, así como de recogida y tratamiento de aguas residuales (divisiones 36 y 37 de la CNAE 2009). No se tienen en cuenta aquellas unidades que realizan exclusivamente el suministro de agua en alta, a urbanizaciones o grupos turísticos independientes de los centros urbanos, y aquellas que distribuyen el agua al sector agrario, como las comunidades de regantes.

El 94,3% del agua captada en Castilla y León durante 2012 se obtuvo de fuentes superficiales

2.2. Energía

Indicadores sobre energía 2014		Castilla y León	Variación 2013-2014 (%)	España	C. León/España (%)
Potencia instalada (MW)	Hidráulica	4.253	0	17.792	23,9
	Nuclear	466	0	7.866	5,9
	Carbón	2.735	0	11.482	23,8
	Fuel/gas	-	-	3.309	-
	Ciclo combinado	-	-	27.199	-
	Hidroeléctrica	-	-	12	-
	Resto hidráulica	256	0	2.106	12,2
	Eólica	5.652	0	23.002	24,6
	Solar fotovoltaica	495	0,8	4.672	10,6
	Solar térmica	-	-	2.300	-
	Térmica renovable	45	60,7	1.018	4,4
	Cogeneración y resto	642	0,8	7.196	8,9
	Total	14.543	0,2	107.954	13,5
Emisiones de GEI (Kt de CO ₂ -eq), 2013 (2)		29.974	-13,6	322.004	9,3
Consumo de Gasolinas, gasóleos y fuelóleos (Toneladas) 2014 (3)		2.568.571	-2	33.256.686	7,7
Gasóleo agrícola y de pesca - Tipo B (Toneladas)		595.274	-0,6	3.630.101	16,4

Tabla 2.2.1 Fuentes: (1) Red Eléctrica de España, Informe del Sistema Eléctrico 2014 (2) MAGRAMA. Resumen emisiones GEI por CCAA 1990-2013; (3) CORES: Corporación de Reservas Estratégicas de Productos Petrolíferos. Estadísticas anuales de consumos de petróleo (2014)



2.3. Calidad del Aire y Evaluación ambiental

La evaluación de la calidad del aire se realiza anualmente en cumplimiento de las Directivas 2008/50/CE y 2004/107/CE, transpuestas al derecho español mediante el Real Decreto 102/2011, y en aplicación de la Ley 34/2007 de calidad del aire y protección de la atmósfera. Para llevar a cabo dicha evaluación cada comunidad autónoma zonifica su territorio y verifica el cumplimiento de los valores límites definidos.

La evaluación de 2014 se realizó para los siguientes contaminantes: dióxido de azufre (SO₂), dióxido de nitrógeno (NO₂), óxidos de nitrógeno (NO_x), partículas (PM₁₀ y PM_{2,5}), plomo (Pb), benceno (C₆H₆), monóxido de carbono (CO), ozono (O₃), arsénico (As), cadmio (Cd), níquel (Ni) y benzo(a)pireno (B(a)P). Además, se realizaron mediciones indicativas de las concentraciones de otros hidrocarburos aromáticos policíclicos (HAP) distintos al B(a)P y de mercurio en aire ambiente, así como mediciones de los depósitos totales de arsénico, cadmio, mercurio, níquel, benzo(a)pireno y los demás hidrocarburos aromáticos policíclicos.

A continuación se presentan los mapas con las zonas identificadas para el evaluación de calidad del aire en 2014, relativos a los contaminantes que hayan presentando incumplimientos de sus valores legislativos, que según cada caso pueden ser "valores límites" fijados basándose en conocimientos científicos y que deben alcanzarse en un período determinado (horario, octohorario, diario y anual) y no superarse una vez alcanzado, o valores objetivos y objetivos a largo plazo que se refieren a niveles que deberán alcanzarse en un momento determinado, en la medida de lo posible.

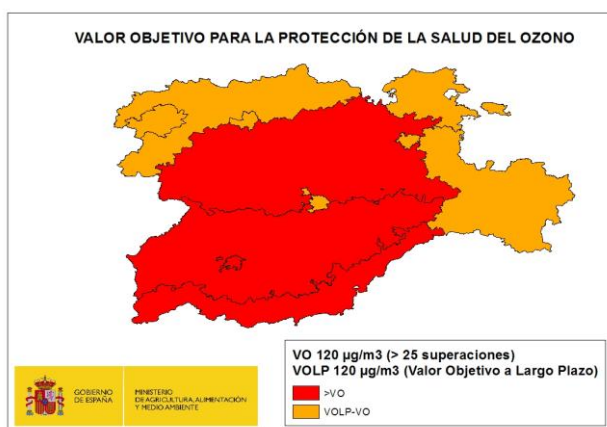

Fuente: Subdirección General de Calidad del Aire y Medio Ambiente Industrial. Dirección General de Calidad y Evaluación Ambiental y Medio Natural del MAGRAMA

El sistema español de inventario (SEI) que está regulado en el artículo 27 de la Ley 34/2007, de 15 de noviembre, de calidad del aire y protección de la atmósfera, estima anualmente las emisiones de gases de efecto invernadero (GEI) y de otros contaminantes a la atmósfera.

Dentro de los GEI se incluyen: Dióxido de Carbono (CO₂), Metano (CH₄), Óxido Nitroso (N₂O), Hidrofluorocarburos (HFC), Perfluorocarburos (PFC) y el Hexafluoruro de Azufre (SF₆). Las emisiones se miden en Toneladas de CO₂ equivalente, que es una forma de indicar el potencial de calentamiento atmosférico de un GEI en comparación con el CO₂. En este sentido, cada GEI tiene un potencial diferente de calentamiento, así como una persistencia diferente en la atmósfera. Por ejemplo, una unidad de gas con una equivalencia de CO₂ de 21, quiere decir que tiene un efecto de calentamiento similar a producido por una emisión de 21 unidades de CO₂ en 100 años.

En lo que se refiere específicamente a las estimaciones de emisiones de GEI, tanto para el total de España como para su desagregación por comunidades autónomas, se utilizan diferentes fuentes de información por sectores disponibles y una metodología internacionalmente acordada, recogida en las Guías del Grupo Intergubernamental de Cambio Climático y complementariamente en las Guías de la Agencia Europea del Medio Ambiente (EMEP-CORINAIR) de estimación de emisiones por tipo de gas de cada sector de actividad económica.



Los resultados del SEI se publican por la Secretaría de Estado de Medio Ambiente, a través de la Dirección General de Calidad y Evaluación Ambiental y Medio Natural, y pueden descargarse en: <http://www.magrama.gob.es/es/calidad-y-evaluacion-ambiental/temas/sistema-espanol-de-inventario-sei/>

A continuación se presentan gráficamente los resultados del inventario a nivel de comunidad autónoma para el periodo 2001-2013 en kt de CO₂-eq:

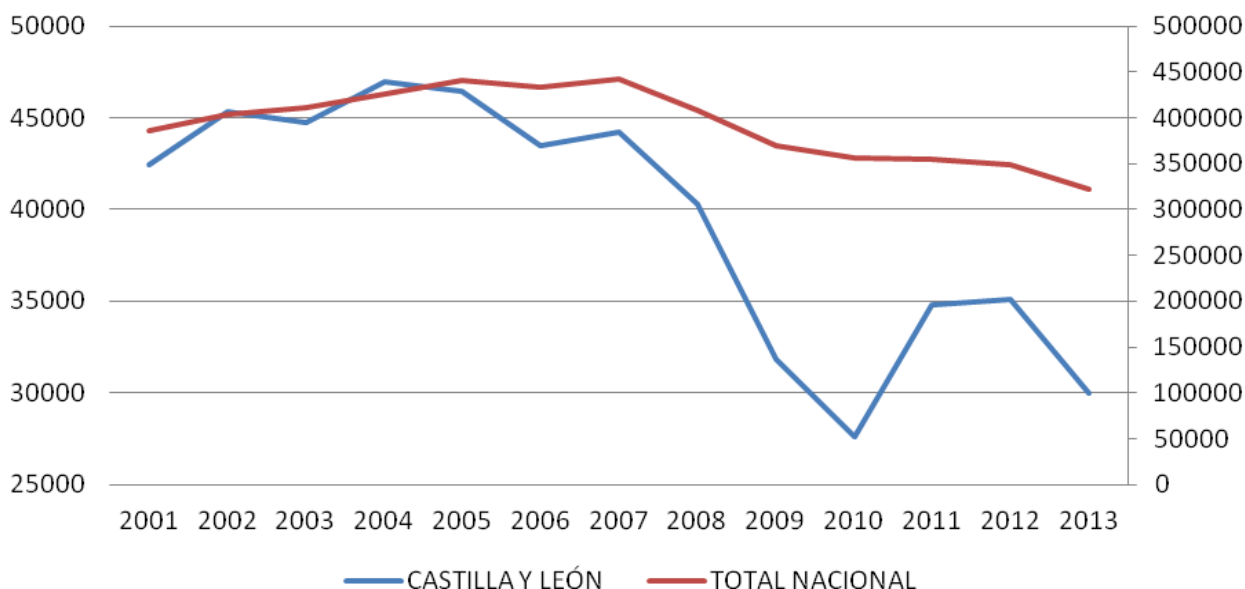

Fuente: Inventario español - serie 1990-2013. Sistema Español de Inventario y Proyecciones de Emisiones de Contaminantes a la Atmósfera.

2.4. Suelos

Superficie afectada por la Erosión (%) INES (2002-2013)	Castilla y León (*)
Con procesos erosivos "Moderados" (de 0 a 10t/ha año)	88,3
Con procesos erosivos "Medios" (de 10 a 25t/ha año)	8,2
Con procesos erosivos "Altos" (más 25t/ha año)	3,4
Pérdidas medias anuales (T/ha)	5

Tabla 2.4.1 Fuente: MAGRAMA, Perfil Ambiental de España, 2012. Inventario Nacional de Erosión de Suelos. * Datos nacionales no disponibles debido a que el INES (Inventario Nacional de Erosión de Suelos) no se ha iniciado todavía en algunas Comunidades Autónomas. En Castilla y León, los porcentajes de superficie afectada por erosión exceptúan a la provincia de Soria.

Distribución de usos de suelo 2013	Castilla y León	Variación 2012-2013 (%)	España	C y L/ España
Tierras de cultivo	37,6	0,3	33,9	20,7
Prados y pastizales	25,1	-0,5	19,0	24,6
Terreno forestal	31	0,0	38,4	15,0
Otras superficies	6,4	0,0	8,7	13,7

Tabla 2.4.2 Fuente: MAGRAMA. Anuario de Estadística 2014. Distribución general del suelo según usos y aprovechamientos del suelo.



2.5. Figuras de Protección Ambiental

Red Natura 2000 2014	Castilla y León	España	Castilla y León/ España (%)
Medio terrestre (hectáreas)	2.461.043	13.783.613	17,9
Medio marino (hectáreas)	0	7.256.422	0
TOTAL (hectáreas)	2.461.043	21.040.034	11,7

Tabla 2.5.1 Fuente: Ministerio de Agricultura, Alimentación y Medio Ambiente. Anuario de Estadística 2013.

Espacios Naturales Protegidos 2014	Castilla y León	España	Castilla y León/ España (%)
Superficie protegida (hectáreas)	700.325	7.341.677	9,5
Nº de espacios naturales protegidos	25	1.551	1,6

Tabla 2.5.2. Fuente: Ministerio de Agricultura, Alimentación y Medio Ambiente. Banco de Datos de la Naturaleza. Datos actualizados a Diciembre 2014.

Parques Nacionales 2014	Superficie (ha)		Visitas anuales		
	Superficie parque	Parque / RPN	Visitas anuales	Parque / RPN	Variación 2013-2014 (%)
Picos de Europa *	64.660	17,0	1.842.272	12,9	19
Sierra de Guadarrama**	33.960	8,9	3.388.000	23,7	-
Total	98.620	25,9	5.230.272	37	-

Tabla 2.5.3. Fuente: MAGRAMA. Red de parques Nacionales: Visitantes.

* Datos totales del PN de Picos de Europa, compartido por Asturias, Cantabria y Castilla y León.

** Datos totales del PN Sierra de Guadarrama, compartido por Madrid y Castilla y León.

El Parque Nacional de Guadarrama fue declarado Parque Nacional mediante la Ley 7/2013, de 25 de junio.

Espacios protegidos	Especies destacadas
Parque Nacional de Picos de Europa	Flora: haya, pino silvestre, avellano, acebo, orquídeas. Fauna: urogallo cantábrico, quebrantahuesos, perdiz pardilla, acentor, lobo ibérico, oso pardo.
Parque Natural de las Hoces del Duratón	Flora: Sabina, aulaga, alisos, sauces, olmos, lirios, narcisos, ranúnculos. Fauna: Halcón peregrino, buitre leonado, alimoche, nutria.
Parque Natural Lago de Sanabria y alrededores	Flora: Rebollo, avellanos, abedules y fresnos. Fauna: Lobo.
Parque Natural Cañón de Río Lobos	Flora: tomillo real, álamos, chopos, nenúfares. Fauna: águila real, águila perdicera, búho real, tejón, gato montés y nutria.

Tabla 2.5.4. Fuente: Ministerio de Agricultura, Alimentación y Medio Ambiente



2.6. Sector Forestal e Incendios

Sector forestal 2013		CASTILLA Y LEÓN	ESPAÑA	CASTILLA Y LEÓN/ ESPAÑA
Estructura (hectáreas) (1)	Superficie Arbolada	2.944.984	18.392.440	16,01%
	Superficie Desarbolada	1.870.373	9.345.561	20,01%
	Superficie Forestal Total	4.815.357	27.738.001	17,36%
Aprovechamiento (m3) (2)	Frondosas	368.190	6.520.861	5,65%
	Coníferas	1.068.096	7.598.390	14,06%
	Total	1.436.286	14.119.251	10,17%

Tabla 2.6.1 Fuente: MAGRAMA (1) Anuario de Estadística Forestal 2013 (2) Datos a 2012. D.G. de Desarrollo Rural y Política Forestal

Nº de incendios forestales	CASTILLA Y LEON	Variación 2014-2015	ESPAÑA	Castilla y León/ España
Conatos	1.154	21,7%	7.744	14,90%
Incendios	552	25,2%	4.155	13,29%
TOTAL	1.706	22,8%	11.899	14,34%
Superficie forestal afectada por incendios (hectáreas)	CASTILLA Y LEON	Variación 2014-2015	ESPAÑA	Castilla y León/ España
Superficie Forestal Leñosa	11.760	196,4%	93.879	12,53%
Superficie Forestal Herbácea	1.250	40,8%	9.067	13,79%
TOTAL	13.010	168,0%	102.946	12,64%

Tabla 2.6.2 Fuente: Dirección General de Desarrollo Rural y Política Forestal. Incendios forestales del 1 de enero al 31 de diciembre de 2015. Datos provisionales.

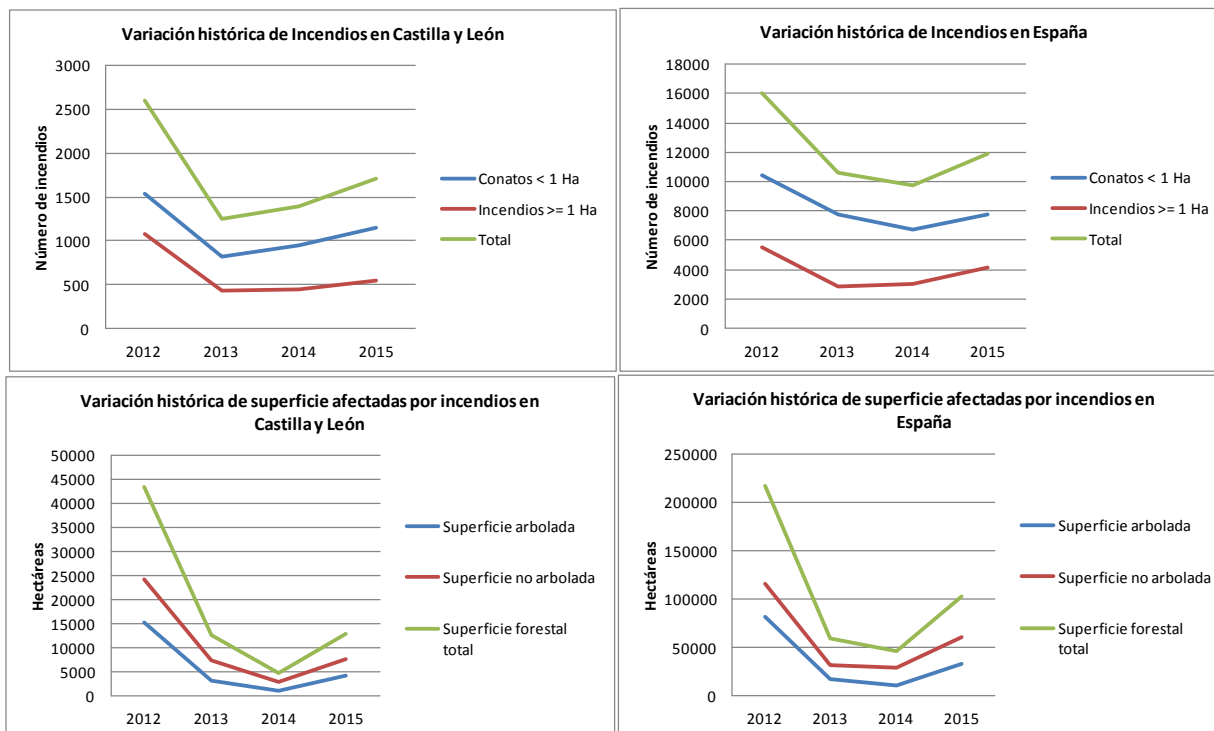

Fuente: MAGRAMA. Dirección General de Desarrollo Rural y Política Forestal.



2.7. Residuos

Residuos Urbanos generados por Habitante (kg/hab) 2013	Castilla y León	Variación 2012-2013 (%)	España
Residuos mezclados	340,3	-9,9	383,2
Recogida selectiva de vidrio	16,1	-2,4	15,5
Recogida selectiva de papel y cartón	18,0	-9,5	21,2
Recogida selectiva de envases	7,2	-14	12,0

Tabla 2.7.1 Fuente: INE. Encuesta sobre la Recogida y el Tratamiento de Residuos. Año 2013

Residuos urbanos tratados según tipo de instalación (Tn) 2013	Castilla y León	Variación 2012-2013 (%)	España	Castilla y León/ España (%)
Instalaciones de clasificación de envases	108.022	-6,4	641.265	16,8
instalaciones de compostaje	26.570	0	772.607	3
Instalaciones de triaje y compostaje	356.605	-2	7.245.479	5
Instalaciones de triaje, biometanización y compostaje	484.398	-15,8	3.056.502	15,8
Instalaciones de incineración	0	0	2.038.543	0
Vertederos	687.169	-3	13.599.331	5,1
TOTAL	1.662.764	-6,9	28.325.470	5,9

Tabla 2.7.2 Fuente: MAGRAMA. Anuario de Estadística 2014. Estadísticas de residuos.



3. INVERSIONES Y TRANSFERENCIAS DEL DEPARTAMENTO

Los gastos del Ministerio en las distintas CC.AA. se dividen en los siguientes Capítulos de gasto:

Inversiones Reales. Gastos realizados directamente por el Ministerio, sus Organismos Autónomos y Agencias, destinados a la creación o adquisición de bienes de capital, así como los destinados a la adquisición de bienes de naturaleza inventariable necesarios para el funcionamiento operativo de los servicios y aquellos otros gastos de naturaleza inmaterial que tengan carácter amortizable. Corresponde principalmente al capítulo VI de los PGE.

Transferencias Corrientes: Pagos, condicionados o no, efectuados por el Ministerio, sus Organismos Autónomos y Otros Organismos Públicos, a las CCAA, sin contrapartida directa por parte de éstas, las cuales destinan estos fondos a financiar operaciones corrientes. Corresponde principalmente al capítulo IV de los PGE. Dentro de este Capítulo se incluyen las transferencias a las CC.AA. de las subvenciones a la producción agraria con aportación del FEAGA.

Transferencias de Capital: Pagos, condicionados o no, efectuados sin contrapartida directa a las Comunidades Autónomas, las cuales destinan estos fondos a financiar operaciones de capital. Corresponde principalmente al capítulo VII de los PGE.

Por otra parte, los gastos en Inversiones Reales, Transferencias Corrientes y Transferencias de Capital se distinguen, según los criterios utilizados por este Departamento en:

Gastos en CC.AA. Gastos del Ministerio en cada una de las diferentes CC.AA.

Varias CC.AA. Gastos del Ministerio que han ido destinados a varias CC.AA, y no a una C. Autónoma determinada.

No regionalizables: Gastos que no están vinculados a ninguna C Autónoma ni al extranjero derivados de políticas nacionales.

Extranjero: Gastos del Ministerio destinados al extranjero.

Para más información visitar el siguiente enlace: [Inversiones por Comunidades Autónomas](#)

Presupuestos de Gastos del Departamento (En millones de €)

Tipo gasto	2012			2013			2014		
	España	Castilla y León	% C. y L./ España	España	Castilla y León	% C. y L./ España	España	Castilla y León	% C. y L./ España
Inv. Reales	1.020,7	-	-	1.005,2	-	-	990,1	-	-
<i>Gastos en CC.AA.</i>	<i>750,9</i>	<i>76,5</i>	<i>10,2</i>	<i>681,9</i>	<i>86,9</i>	<i>12,7</i>	<i>801,5</i>	<i>100,4</i>	<i>12,5</i>
<i>Varias CC.AA.</i>	<i>77,3</i>	-	-	<i>102,9</i>	-	-	<i>79,2</i>	-	-
<i>Extranjero</i>	<i>1,3</i>	-	-	<i>1,5</i>	-	-	<i>0,7</i>	-	-
<i>No regionalizable</i>	<i>191,2</i>	-	-	<i>219,0</i>	-	-	<i>108,8</i>	-	-
T. Corrientes	6.604,5	-	-	6.423,9	-	-	5.920,7	-	-
<i>Gastos en CC.AA.</i>	<i>5.980,0</i>	<i>609,9</i>	<i>10,2</i>	<i>5.887,2</i>	<i>1.292,9</i>	<i>22,0</i>	<i>5.584,8</i>	<i>887,1</i>	<i>15,9</i>
<i>Varias CC.AA.</i>	<i>288,1</i>	-	-	<i>240,6</i>	-	-	<i>201,0</i>	-	-
<i>Extranjero</i>	<i>8,3</i>	-	-	<i>9,6</i>	-	-	<i>10,9</i>	-	-
<i>No regionalizable</i>	<i>328,1</i>	-	-	<i>286,5</i>	-	-	<i>124,0</i>	-	-
T. Capital	1.327,3	-	-	1.200,0	-	-	1.304,5	-	-
<i>Gastos en CC.AA.</i>	<i>1.282,6</i>	<i>145,8</i>	<i>11,4</i>	<i>1.149,6</i>	<i>143,6</i>	<i>12,5</i>	<i>1.255,9</i>	<i>108,9</i>	<i>8,7</i>
<i>Varias CC.AA.</i>	<i>10,2</i>	-	-	<i>4,5</i>	-	-	<i>1,9</i>	-	-
<i>Extranjero</i>	<i>21,6</i>	-	-	<i>20,1</i>	-	-	<i>19,5</i>	-	-
<i>No regionalizable</i>	<i>12,9</i>	-	-	<i>25,8</i>	-	-	<i>27,1</i>	-	-
TOTAL GENERAL	8.952,5	-	-	8.629,1	-	-	8.215,3	-	-
Total gastos CCAA	8.013,4	832,2	10,4	7.718,7	1.523,4	19,7	7.642,2	1096,4	14,3
Total varias CCAA	375,7	-	-	348,0	-	-	282,1	-	-
Total extranjero	31,2	-	-	31,1	-	-	31,0	-	-
Total no regional.	532,2	-	-	531,2	-	-	259,9	-	-

Tabla 3.1 Fuente: MAGRAMA, Oficina Presupuestaria Estado, Organismos Autónomos y Agencias Estatales (Datos a diciembre de 2014)
Nota: - Dato que no se puede determinar



Gastos del Ministerio en Castilla y León

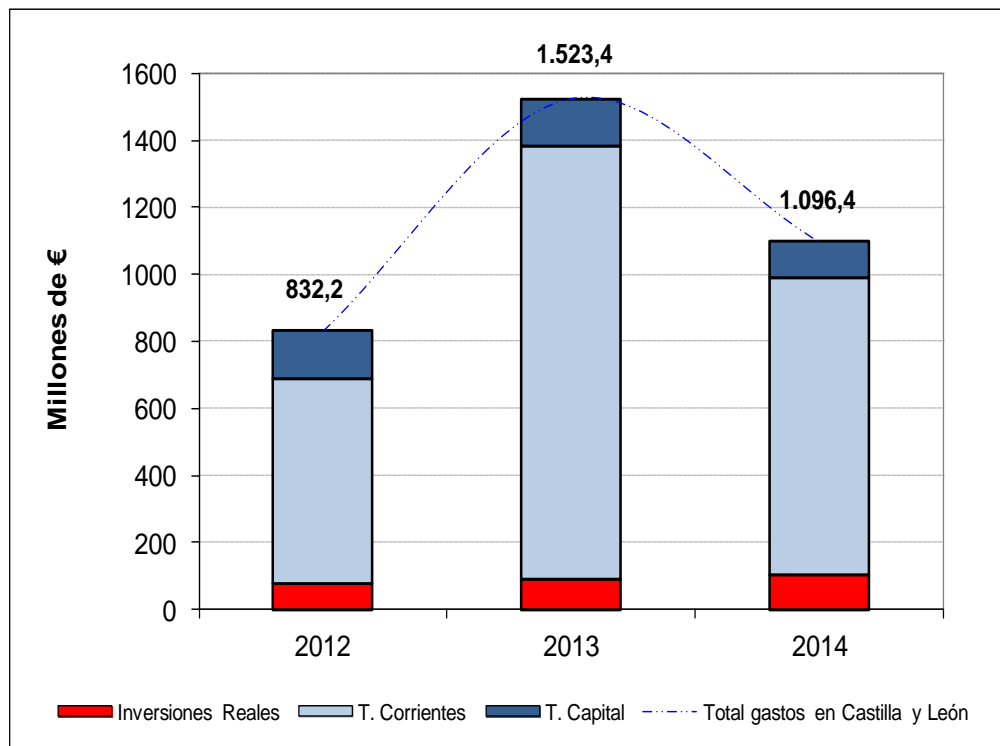

Fuente: MAGRAMA, Oficina Presupuestaria

Nota: No se incluyen los gastos destinados a varias CC.AA. que no se pueden determinar para Castilla y León, así como los gastos no regionalizables.



4. INFORME DE COYUNTURA

4.1. Producciones agrarias

	Producciones (miles de toneladas)					
	Total Nacional			Castilla y León		
	2013(d)	2014(p)	2015(a)	2013(d)	2014(p)	2015(a)
Maíz	4.930,2	4.749,8	4.305,6	1.291,5	1.261,5	1.293,4
Cebada total	10.005,0	6.933,5	6.439,7	3.497,3	2.257,0	2.299,7
Patata	2.170,9	2.467,8	2.232,2	873,8	973,5	807,2
Remolacha	2.135,6	2.951,0	2.830,8	1.843,9	2.589,4	2.462,7
Girasol	1.038,1	979,5	687,9	367,8	295,1	280,0
Vino y mosto *	53.549,8	44.415,2	40.573,4	2.077,5	2.268,2	1.893,7

Tabla 4.1.1 Fuente: MAGRAMA, SG de Estadística, Avances de superficies y producciones de cultivos; (d) definitivo; (p) provisional; (a) avance. * en miles de hl

Sacrificios de ganado		Castilla y León			España			% C. y León/España 2015
		enero/sept. 2014	enero/sept. 2015	%Var (2015/2014)	enero/sept. 2014	enero/sept. 2015	%Var (2015/2014)	
bovino	nº cabezas	297.400	323.981	8,9	1.611.417	1.741.367	8,1	18,6
	peso	78.461	88.189	12,4	427.209	470.095	10,0	18,8
ovino	nº cabezas	2.322.459	2.254.353	-2,9	7.206.210	7.170.430	-0,5	31,4
	peso	21.259	21.338	0,4	84.431	86.337	2,3	24,7
caprino	nº cabezas	51.157	52.879	3,4	715.267	719.638	0,6	7,3
	peso	379	482	27,1	5.801	5.936	2,3	8,1
porcino	nº cabezas	4.377.313	4.763.242	8,8	31.971.432	34.186.648	6,9	13,9
	peso	369.180	405.385	9,8	2.663.232	2.864.553	7,6	14,2

Tabla 4.1.2 Fuente: MAGRAMA. SG de Estadística. Encuesta de Sacrificios de Ganado. Peso: Toneladas. Datos acumulados de enero a septiembre de 2015

Producción de leche en toneladas		
	Campaña 2014/15 (Abril 2014/Marzo 2015)	Campaña 2015/16 (Abril 2015/Octubre 2015)*
Castilla y León	828.309,6	519.032,0
España	6.539.480,4	4.027.667,4
C. León/España (%)	12,7	12,9

Tabla 4.1.3 Fuente: FEAGA. Información mensual del Régimen de Tasa Láctea 2014/2015; y *Declaraciones Obligatorias del sector de vacuno de leche a partir del 1 de abril de 2015 (fin del régimen de la cuota láctea). Datos actualizados a Octubre 2015



4.2. Precios agrarios

Los gráficos que representan la evolución de los precios agrarios de los productos más representativos a lo largo de las tres últimas campañas pueden consultarse en el siguiente enlace: [Informe Semanal de Coyuntura-Publicaciones-Estadísticas-magrama.es](http://Informe_Semanal_de_Coyuntura-Publicaciones-Estadísticas-magrama.es) (Fuente: Subdirección General de Estadística, MAGRAMA).

LECHE: Precios medios ponderados percibidos por los ganaderos en el período de tasa (1 abril a 30 marzo)					
	Precio medio (€/litro)			% Variación	
	2012-2013	2013-2104	2014-2015	2013/2012	2014/2013
Castilla y León	0,326	0,370	0,347	13,5	-6,2
España	0,320	0,368	0,347	15,0	-5,7
% var. Castilla y León / España	1,9	0,5	0,0		

Tabla 4.2.1 Fuente: SG Sectores Especiales. FEAGA. *Actualizado a octubre 2015. El periodo 2014/2015 fue el último de aplicación de la Tasa Láctea en España

	Precios Medios de la Tierra		
	euros / ha		Var.(%) 14/13
	2013	2014	
Castilla y León	5.094	5.296	4,0%
España	9.955	10.127	1,7%

Tabla 4.2.2. Fuente. Encuesta de Precios de la Tierra. S.G. de Estadística.

4.3. Empleo

Encuesta de Población Activa (miles de personas; Tasa paro: % parados/activos)								
Castilla y León	Economía				Agricultura			
	Activos	Ocupados	Parados	Tasa Paro (%)	Activos	Ocupados	*Parados	*Tasa Paro (%)
2014TI	1.158,9	901,5	257,4	22,2	71,6	61,5	10,1	14,1
2014TII	1.164,7	918,1	246,6	21,2	72,9	62,9	10,0	13,7
2014TIII	1.165,2	939,2	226,0	19,4	76,1	68,3	7,8	10,2
2014TIV	1.155,3	921,0	234,3	20,3	74,5	65,7	8,8	11,8
2015TI	1.147,0	913,3	233,7	20,4	69,2	61,3	7,9	11,4
2015TII	1.152,4	939,3	213,1	18,5	78,0	70,6	7,4	9,5
2015TIII	1.150,0	959,2	190,8	16,6	74,6	69,7	4,9	6,6

ESPAÑA

2015TIII	22.899,5	18.048,7	4.850,8	21,2	967,9	709,5	258,4	26,7
----------	----------	----------	---------	------	-------	-------	-------	------

% Castilla y León / España

2015TIII	5,0	5,3	3,9		7,7	9,8	1,9	
----------	-----	-----	-----	--	-----	-----	-----	--

Fuente: Encuesta de Población Activa, INE. Datos actualizados a 25/01/ 2016.

*Nota: La cifra de parados en agricultura solamente contabiliza aquellos que llevan 12 meses o menos sin empleo. La tasa de paro en agricultura no tiene en cuenta aquellos parados del sector agrario que llevan más de 12 meses sin empleo



4.4. Actuaciones de Financiación dirigidas al Sector Agrario (año 2015)

- A través de las distintas líneas de intermediación del ICO, el sector agrario e industrial alimentario en España obtuvo el siguiente volumen de préstamos, desglosado según el tipo de actividad (ver descripción de los códigos CNAE):

IMPORTE CRÉDITOS ICO 2015. Total Nacional (euros)					
TIPO DE ACTIVIDAD	EMPRESAS Y EMPRENDEDORES	INTERNACIONAL	GARANTÍA SGR/SAECA	EXPORTADORES	TOTAL
CNAE 01	403.153.061	13.195.928	1.580.500	107.105.217	525.034.706
CNAE 02	15.571.116	-	204.500	552.519	16.328.135
CNAE 03	17.951.927	6.250.000	-	5.071.900	29.273.827
CNAE 10	236.792.036	6.175.493	107.000	277.161.263	520.235.793
CNAE 11	45.354.634	700.000	27.000	70.834.673	116.916.307
CNAE 46.2	58.234.116	2.250.000	120.000	22.618.114	83.222.231
CNAE 46.3	261.604.160	3.650.000	1.113.506	312.058.214	578.425.880
CRÉDITO TOTAL 2015	1.038.661.050	32.221.421	3.152.506	795.401.901	1.869.436.878
CRÉDITO TOTAL 2014	2.837.727.208	41.000.544	10.611.085	1.436.489.027	4.325.827.865
% var. 2015 / 2014	-63,4	-21,4	-70,3	-44,6	-56,8

Fuente: ICO. Actualizado a 31 de diciembre de 2015

Descripción del tipo de actividad

CNAE 01: Agricultura, Ganadería y Actividades relacionadas

CNAE 02: Silvicultura y explotación forestal

CNAE 03: Pesca y acuicultura

CNAE 10: Industria alimentaria

CNAE 11: Fabricación de bebidas

CNAE 46.2: Comercio al por mayor de materias primas agrarias y de animales vivos

CNAE 46.3: Comercio al por mayor de productos alimenticios, bebidas y tabaco

El grado de participación de esta Comunidad Autónoma en las líneas de financiación del ICO:

CASTILLA Y LEÓN. Importe de los créditos ICO 2015 (euros)					
TIPO DE ACTIVIDAD	EMPRESAS Y EMPRENDEDORES	INTERNACIONAL	GARANTÍA SGR/SAECA	EXPORTADORES	TOTAL
CNAE 01	55.500.935	-	86.000	4.379.064	59.965.998
CNAE 02	3.065.400	-	-	437.427	3.502.827
CNAE 03	6.000	-	-	-	6.000
CNAE 10	37.534.637	171.531	-	10.369.292	48.075.459
CNAE 11	7.536.423	50.000	-	2.656.789	10.243.212
CNAE 46.2	15.938.031	250.000	-	2.403.787	18.591.818
CNAE 46.3	16.952.850	-	-	4.967.582	21.920.432
CRÉDITO TOTAL 2015	136.534.276	471.531	86.000	25.213.940	162.305.747
CRÉDITO TOTAL 2014	275.935.625	492.000	596.000	46.882.936	323.906.561
% var. 2015 / 2014	-50,5	-4,2	-85,6	-46,2	-49,9
% 2015 C y León/España	13,1	1,5	2,7	3,2	8,7

- El apoyo financiero del Ministerio al sector agrario en 2015 se ha realizado a través de las siguientes actuaciones:



- Orden AAA/1195/2015, (BOE de 20 de junio), por la que se establecen las bases reguladoras y se convocan subvenciones públicas destinadas a la obtención de avales de la Sociedad Anónima Estatal de Caución Agraria por titulares de explotaciones agrarias que garanticen préstamos para financiar sus explotaciones. Esta Orden establece un apoyo financiero a través de una subvención estatal destinada a sufragar el coste de los avales concedidos por la Sociedad Anónima Estatal de Caución Agraria (SAECA), necesarios para la obtención de préstamos en entidades financieras. El objeto es paliar la falta de liquidez de las explotaciones afectadas por la baja cosecha de cereal y otras producciones del año 2014 (efecto de la sequía en el sureste español), así como, para hacer frente a los bajos precios que han afectado en particular al sector de frutas y hortalizas (efectos del veto ruso). Casi todas las Comunidades Autónomas (16) participaron de la misma, entre ellas Castilla y León:
 - En Castilla y León se formalizaron 1.369 operaciones por valor de 33.337.801 euros, con un importe medio por crédito de 24.352 euros. Respecto al total nacional, Castilla y León representa el 68% del importe y el 65% del total de beneficiarios.

- Orden AAA/1537/2015 (BOE de 28 de julio), por la que se establecen las bases reguladoras y se convocan subvenciones destinadas a la obtención de avales de la Sociedad Anónima Estatal de Caución Agraria por titulares de explotaciones ganaderas que garanticen préstamos para financiar sus explotaciones; contempla el apoyo financiero a la ganadería extensiva y a la apicultura afectadas por la sequía en primavera de 2015 que incidió principalmente en el oeste peninsular, aunque también se vieron afectadas otras amplias zonas del país. En total fueron 23 provincias afectadas (toda Castilla y León, con la excepción de León y Soria) cuyos pastos se vieron comprometidos. Asimismo, la Orden incorpora al sector del vacuno de leche para atender las necesidades de financiación a corto plazo, debido al proceso de adaptación a la nueva situación que supone la supresión del régimen de cuota láctea.
 - Castilla y León registra operaciones por un importe global de 7.750.000 euros, siendo el importe medio del crédito de 20.558 euros. Respecto al total nacional, Castilla y León representa el 83% tanto en importe como en número de beneficiarios.



4.5. Reservas de agua

Reservas de agua embalsada (hm3) (05-01-2016)	Castilla y León	España	Castilla y León/ España (%)
Volumen total embalsado	1.818	31.372	5,8
% sobre la capacidad total	31,59	56,0	-
Misma Semana (2014)	46,0	70,6	6,7
Misma Semana (Media 10 Años)	35,0	57,2	6,3

Tabla 4.5.1 Fuente: Boletín hidrológico semanal del MAGRAMA.

4.6. Calidad del aire

Los datos horarios y diarios de las distintas estaciones pueden descargarse en:
<http://www.jcyl.es/web/jcyl/MedioAmbiente/es/Plantilla66y33/1197248725867/ / />