

Dossier Territorial

Comunidad Autónoma de Cantabria



Enero 2016

Subdirección General de Análisis, Prospectiva y
Coordinación



MINISTERIO DE
AGRICULTURA, ALIMENTACIÓN
Y MEDIO AMBIENTE,

SUBSECRETARÍA

SUBDIRECCION GENERAL DE ANÁLISIS,
PROSPECTIVA Y COORDINACIÓN



Aviso Legal: los contenidos de esta publicación podrán ser reutilizados, citando la fuente y la fecha, en su caso, de la última actualización



MINISTERIO DE AGRICULTURA, ALIMENTACIÓN Y MEDIO AMBIENTE

Edita:

© Ministerio de Agricultura, Alimentación y Medio Ambiente
Secretaría General Técnica
Centro de Publicaciones

Catálogo de Publicaciones de la Administración General del Estado:
<http://publicacionesoficiales.boe.es/>

NIPO: 280-15-031-4



DOSSIER CANTABRIA Enero 2016

INDICE

1. INDICADORES ESTRUCTURALES AGRARIOS, PESQUEROS Y ALIMENTARIOS	4
1.1. Principales Indicadores de la Economía y del Sector Agroalimentario	4
1.2. Principales Datos Estructurales de las Explotaciones Agrarias	6
1.3. Ayudas de la Política Agrícola Común y de la Política Pesquera Común	7
1.4. Datos del Seguro Agrario	8
1.5. Fiscalidad Agraria	8
1.6. Turismo Rural	9
1.7. Sector Pesquero	9
1.8. Industria Alimentaria	10
1.9. Comercio Exterior	11
2. INDICADORES AMBIENTALES	13
2.1. Agua.....	13
2.2. Energía	13
2.3. Calidad del Aire y Evaluación ambiental	14
2.4. Suelos	15
2.5. Figuras de Protección Ambiental.....	16
2.6. Sector Forestal e Incendios	16
2.7. Residuos	18
3. INVERSIONES Y TRANSFERENCIAS DEL DEPARTAMENTO	19
4. INFORME DE COYUNTURA	21
4.1. Producciones agrarias	21
4.2. Precios agrarios	22
4.3. Empleo.....	22
4.4. Actuaciones de Financiación dirigidas al Sector Agrario (año 2014)	22
4.5. Reservas de agua.....	24
4.6. Calidad del aire	24



1. INDICADORES ESTRUCTURALES AGRARIOS, PESQUEROS Y ALIMENTARIOS

1.1. Principales Indicadores de la Economía y del Sector Agroalimentario

Territorio y población en el medio rural 2015			
Total	Cantabria	España	% s/ España
Superficie (km ²)	5.258	504.755	1,0%
Población (habitantes)	585.179	46.624.382	1,3%
Densidad (hab./km ²)	111,3	92,4	
Medio Rural	Cantabria	España	% s/ España
Superficie (km ²)	4.372	426.482	1,0%
Población (habitantes)	91.620	7.961.407	1,2%
Densidad (hab./km ²)	21,0	18,7	
% Medio Rural / Total	Cantabria	España	
Superficie (km ²)	83,1%	84,5%	
Población (habitantes)	15,7%	17,1%	

Tabla 1.1.1 Fuente: INE. Padrón municipal 2015, datos actualizados a 1 de enero de 2016. Datos de Medio Rural: Padrón Municipal de Habitantes. Clasificación según Ley 45/2007 de Desarrollo Sostenible del Medio Rural. Nota: El medio rural es aquel formado por los municipios menores de 30.000 habitantes y densidad menor de 100 hab/km².

Cuentas Económicas Regionales	CANTABRIA					ESPAÑA				
	2012 (P)	2013 (P)	2014 (A)	Var. (%) 14/13 (4)	% s/ Total España 2014	2012 (P)	2013 (P)	2014 (A)	Var. (%) 14/13 (4)	
PIB (millones €)	12.115	11.757	11.864	0,9%	1,1%	1.042.872	1.031.272	1.041.160	1,0%	
PIB/Capita (€)	20.497	19.977	20.237	1,3%	90,3%	22.300	22.134	22.412	1,3%	
VAB (millones €)	AGSyP ⁽¹⁾	184,3	168,3	160,7	-4,5%	0,7%	23.817	26.560	23.903	-10,0%
Participación (%) en el PIB ⁽³⁾	AGSyP	1,5	1,4	1,4	-0,1		2,3	2,6	2,3	-0,3
	Industria ⁽²⁾	20,6	19,0	18,7	-0,4		15,8	15,6	15,5	-0,1
	Construcción	7,0	6,3	6,1	-0,2		5,8	5,1	4,9	-0,2
	Servicios	62,7	64,5	65,0	0,5		67,9	68,0	68,4	0,4

Tabla 1.1.2 Fuente: Contabilidad Regional de España, Base 2010, INE.
Datos del PIB actualizados a 23 de diciembre de 2015; y los datos del VAB a 3 de julio de 2015
NOTAS:

(1) AGSyP: Agricultura, Ganadería, Silvicultura y Pesca

(2) Industria extractiva y manufacturera; suministro de energía y agua, y actividades de saneamiento, gestión de residuos y descontaminación

(3) PIB (100%) = AGSyP + Industria y Otros + Construcción + Servicios + Impuestos netos sobre los productos (8,2% en 2012, 8,7% en 2013 y 8,9% en 2014)

(4) Las diferencias entre dos porcentajes se expresan en términos absolutos (en puntos porcentuales).

(P): Estimación Provisional

(A): Estimación Avance

(1ª E): Primera Estimación



Macromagnitudes Agrarias Cuentas Regionales de la Agricultura Valores corrientes a precios básicos (millones de euros)	CANTABRIA	ESPAÑA			%CANTABRIA /ESPAÑA	CANTABRIA	ESPAÑA
	2013	2013	2014 (Avance)	2015 (1ª Est.)		% respecto total PRA	
A. PRODUCCION RAMA AGRARIA	300,8	44.064,6	42.600,0	43.712,7	0,7%	100,0	100,0
PRODUCCION VEGETAL	80,5	25.895,9	24.521,1	25.932,0	0,3%	26,7	59,3
1 Cereales	0,5	4.421,6	3.320,0	3.351,7	0,0%	0,2	7,7
2 Plantas Industriales ⁽¹⁾	0,1	927,7	882,2	963,7	0,0%	0,0	2,2
3 Plantas Forrajeras	75,1	2.010,5	1.750,2	1.786,3	3,7%	25,0	4,1
4 Hortalizas ⁽²⁾	2,6	7.701,4	7.511,3	8.685,5	0,0%	0,9	19,9
5 Patata	1,6	724,8	421,9	421,5	0,2%	0,5	1,0
6 Frutas ⁽³⁾	0,6	7.487,2	7.032,6	7.906,3	0,0%	0,2	18,1
7 Vino y mosto	0,0	1.419,1	963,5	888,0	0,0%	0,0	2,0
8 Aceite de oliva	0,0	1.080,7	2.501,3	1.804,3	0,0%	0,0	4,1
9 Otros	0,0	122,9	138,1	124,7	0,0%	0,0	0,3
PRODUCCION ANIMAL	206,6	16.457,6	16.325,6	16.079,7	1,3%	68,7	36,8
Carne y Ganado	77,0	12.468,3	11.950,8	12.161,9	0,6%	25,6	27,8
1 Bovino	69,9	2.700,5	2.555,7	2.640,2	2,6%	23,2	6,0
2 Porcino	1,0	6.202,1	5.886,2	5.805,4	0,0%	0,3	13,3
3 Equino	1,6	50,8	48,6	48,3	3,1%	0,5	0,1
4 Ovino y Caprino	2,5	952,4	824,7	1.001,8	0,3%	0,8	2,3
5 Aves	0,0	2.333,2	2.400,0	2.454,7	0,0%	0,0	5,6
6 Otros	2,0	229,1	235,6	211,5	0,9%	0,7	0,5
Productos Animales	129,7	3.989,4	4.374,8	3.917,8	3,3%	43,1	9,0
1 Leche	128,7	2.886,9	3.211,7	2.767,9	4,5%	42,8	6,3
2 Huevos	0,5	898,0	951,9	937,1	0,1%	0,2	2,1
3 Otros	0,5	204,5	211,2	212,8	0,3%	0,2	0,5
PRODUCCION DE SERVICIOS ACT. SECUNDARIAS ⁽⁴⁾	0,3	468,7	496,6	481,4	0,1%	0,1	1,1
	13,4	1.242,3	1.256,7	1.219,6	1,1%	4,5	2,8
						% respecto a total C.I	
B. CONSUMOS INTERMEDIOS	203,0	21.445,3	21.172,3	21.696,7	0,9%	100,0	100,0
1 Semillas y Plantones	0,7	867,1	980,0	971,0	0,1%	0,4	4,5
2 Energía y Lubricantes	10,6	1.978,5	2.007,0	1.944,1	0,5%	5,2	9,0
3 Fertilizantes y Enmiendas	3,5	1.952,1	2.030,4	1.969,3	0,2%	1,7	9,1
4 Productos Fitosanitarios	0,8	857,4	951,5	951,6	0,1%	0,4	4,4
5 Gastos Veterinarios	11,2	545,0	557,5	581,4	2,1%	5,5	2,7
6 Piensos	159,3	10.733,3	10.117,5	10.853,6	1,5%	78,5	50,0
7 Mantenimiento de material	9,6	1.533,6	1.525,4	1.516,8	0,6%	4,7	7,0
8 Mantenimiento de edificios	3,9	515,4	518,9	516,5	0,8%	1,9	2,4
9 Servicios Agrícolas	0,3	468,7	496,3	481,4	0,1%	0,1	2,2
10 Serv. Interm. Financiera	1,8	305,0	305,0	307,3	0,6%	0,9	1,4
11 Otros Bienes y Servicios	1,3	1.689,2	1.682,8	1.603,7	0,1%	0,6	7,4
						% respecto PRA	
C=(A-B) VALOR AÑADIDO BRUTO	97,9	22.619,4	21.427,7	22.016,0	0,4%	32,5	50,4
						% respecto Renta Agraria	
D. AMORTIZACIONES	26,5	5.021,5	5.178,0	5.194,2	0,5%	22,5	23,4
E. OTRAS SUBVENCIONES	49,8	5.877,8	5.886,9	5.700,5	0,8%	42,3	25,7
F. OTROS IMPUESTOS	3,4	314,2	327,8	351,8	1,1%	2,9	1,6
G = (C-D+E-F) RENTA AGRARIA	117,8	23.161,5	21.808,8	22.170,5	0,5%		

Tabla 1.1.3 Fuente: S.G. Estadística, MAGRAMA.

(1) Incluye: Remolacha, tabaco, algodón, girasol y otras. También se incluyen las leguminosas grano

(2) Incluye: Flores y plantas de vivero

(3) Incluye: Frutas frescas, cítricos, frutas tropicales, uvas y aceitunas

(4) Actividades Agrarias Secundarias No Separables

Los datos correspondientes a España de 2015 se corresponden a la 1ª estimación publicada en diciembre de 2015.



1.2. Principales Datos Estructurales de las Explotaciones Agrarias

Caracterización de las Explotaciones Agrarias		Cantabria	España	Cantabria / España (%)
Datos Estructurales	nº Explotaciones	10.140	965.002	1,1
	SAU media	24,2	24,7	
	UG	248.319	14.501.209	1,7
	PET (miles euros)	306.760	35.979.146	0,9
	PET (euros) / Explotación	30.252	37.284	
	UTA	8.801	813.551	1,1
	UTA / Explotación	0,9	0,8	
Superficies de Cultivos (ha)	Cultivos Forrajeros	5.408	1.006.357	0,5
	Hortalizas y flores	25	233.830	0,0
	Patatas	291	53.613	0,5
	Leguminosas	744	1.800.106	0,0
Superficie Regadío (ha)	Total	410	3.636.519	0,0
	Riego Localizado	8	1.792.985	0,0
Cabaña Ganadera (Nº Cabezas)	Vacuno Total	282.096	6.457.074	4,4
	<i>Vacas nodrizas</i>	96.328	2.116.150	4,6
	<i>Vacas de leche</i>	70.557	870.104	8,1
	Porcino	4.057	28.032.667	0,0
	Ovino	65.567	16.882.933	0,4
	Caprino	31.283	2.984.463	1,0
	Gallinas, para huevos	65.690	64.990.313	0,1
	Gallinas, para carne	3.959	264.158.375	0,0
	Conejos	73.202	6.174.712	1,2
	Apicultura	11.162	2.769.263	0,4
Nº Explotaciones Ganaderas	Todas las especies	35.243	865.743	4,1
Nº Subexplotaciones ganaderas por especies	Vacuno Total	11.002	152.583	7,2
	Porcino	903	87.031	1,0
	Ovino	4.290	23.562	18,2
	Caprino	2.503	78.268	3,2
	Gallinas, para huevos	15	1.579	0,9
	Gallinas, para carne	10	5.575	0,2
	Conejos	39	3.245	1,2
	Colmenas	270	27.896	1,0

Tabla 1.2.1. Fuente datos estructurales: Encuesta sobre la Estructura de las Explotaciones Agrarias, 2013, INE

Fuente Superficies: Encuesta sobre Superficies y Rendimientos de Cultivos (ESYRCE) 2015, SG Estadística, MAGRAMA

Fuente datos ganadería: Informe SITRAN, DG Recursos Agrícolas y Ganaderos, MAGRAMA (Datos a julio de 2015)

SAU: Superficie Agraria Útil (ha) = Conjunto de las tierras labradas y tierras para pastos permanentes

UG: Unidades Ganaderas: se obtienen aplicando un coeficiente a cada especie y tipo, para agregar en una unidad común diferentes especies

UTA: Unidades de Trabajo-Año; 1 UTA equivale al trabajo que realiza una persona a tiempo completo a lo largo de un año

PET (Producción Estándar Total): valor monetario total de la producción correspondiente a la situación media de una determinada región para cada característica agrícola de la explotación

Subexplotación: Dentro de cada explotación REGA se considera que cada una de las especies mantenidas en la misma constituye una subexplotación.



1.3. Ayudas de la Política Agrícola Común y de la Política Pesquera Común

Pagos Fondos UE FEAGA y FEADER Millones de euros	Cantabria	España	Cantabria / España (%)
FEAGA. Ejercicio 2015(acumulado Mayo)	36,5	5.016,4	0,73
Ayudas Acopladas a Ganadería Bovina	8,0	236,7	3,38
FEADER + Importe Nacional Ejercicio 2014 (16/10/2013 al 15/10/14)	23,1	1.492,5	1,55

Tabla 1.3.1 Fuente: FEAGA Actualización datos Junio 2015

Derechos de Pago Único, 2014	Cantabria	España	Cantabria / España (%)
Número de beneficiarios	4.731	865.649	0,55
Número de derechos	165.588	17.120.911	0,97
Importe total de los Derechos (Millones €)	25,67	4.473,87	0,57
Valor Medio por Derecho (€)	155,03	261,31	
Valor Medio por Beneficiario (€)	5.426	5.168	

Tabla 1.3.2 Fuente: FEAGA Actualización datos Junio I 2015

EJECUCIÓN DE LOS PROGRAMAS DE DESARROLLO RURAL POR PROGRAMAS Y EJES A 15 DE OCTUBRE DE 2015

EJES - PDR	GASTO PÚBLICO COFINANCIADO				AYUDA DECLARADA		GASTO EJECUTADO		FINANCIACIÓN NACIONAL ADICIONAL		GPT
	TOTAL	NACIONAL	FEADER		FEADER		NACIONAL	TOTAL	AGE	REGIÓN	
			IMPORTE	%	IMPORTE	%ejecutado					
1	66.029.735	31.603.695	34.426.040	52,14%	30.493.203	88,58%	28.061.397	58.554.600	27.053.213	27.053.213	120.136.161
2	71.892.520	35.946.260	35.946.260	50,00%	35.267.717	98,11%	35.267.717	70.535.434	9.691.669	9.691.669	91.275.858
3	2.796.740	1.398.370	1.398.370	50,00%	1.366.978	97,76%	1.366.978	2.733.956	9.797.892	7.370.437	19.965.069
4	18.450.000	9.225.000	9.225.000	50,00%	6.177.461	66,96%	6.177.461	12.354.922	4.732.850	7.160.305	30.343.155
5	568.568	284.284	284.284	50,00%	284.283	100,00%	284.283	568.567	445.572	445.572	1.459.712
CANTABRIA	159.737.563	78.457.609	81.279.954	50,88%	73.589.642	90,54%	71.157.836	144.747.478	51.721.196	51.721.196	263.179.955

Tabla 1.3.3 Fuente: Programa de Desarrollo Rural de Cantabria. Actualización 15 Octubre de 2015.

- Ejes: 1 – Aumento de la Competitividad del Sector Agrario y Forestal
 2 – Mejora del Medio Ambiente y del Entorno Rural
 3 – Calidad de Vida en las Zonas Rurales y Diversificación de la Economía Rural
 4 – Leader
 5 – Red Rural Nacional

El gasto Público Total en Cantabria para el Programa de Desarrollo Rural 2007-2015 es de más de 263 millones de euros.

FONDO EUROPEO DE LA PESCA 2007-2013

PAGOS CERTIFICADOS Y REMITIDOS A LA COMISIÓN EN EL AÑO 2015. FONDO EUROPEO DE LA PESCA (FEP) Millones de Euros			
	Cantabria	España	Cantabria / España
FEP	3,34	60,50	5,52%
Gasto Público (FEP + Ayuda AGE + Ayuda CA + Otras ayudas)	1,72	85,43	2,01%

Tabla 1.3.4 Fuente: S.G. Política Estructural. D.G. Ordenación Pesquera. Actualización datos Diciembre 2014
 Gasto Público: (FEP+Ayuda AGE+ Ayuda CA+ Otras ayudas)



**CUADRO DE FINANCIACIÓN DE LA COMUNIDAD AUTÓNOMA DE CANTABRIA POR EJES PRIORITARIOS. FEP
2007 – 2013 (Euros)**

Eje Prioritario	Contribución pública total	Contribución del FEP	Contribución nacional				% de cofinanciación del FEP	Tasa de financiación contribución pública	Beneficiarios privados	Tasa de financiación Beneficiarios privados	Gastos subvencionables Totales
			Total nacional	Central	CA	Otras					
			(a)=(b)+(c)	(b)	(c)=(1)+(2)+(3)	(1)					
EJE 1	14.807.228,74	5.162.347,67	9.644.881,07	1.649.587,75	7.995.293,32	0,00	34,86%	81,71%	3.313.551,78	18,29%	18.120.780,52
EJE 2	19.814.443,90	9.893.060,33	9.921.383,57	3.138.883,11	6.782.500,46	0,00	49,93%	40,00%	29.721.665,86	60,00%	49.536.109,76
EJE 3	0,00	0,00	0,00	0,00	0,00	0,00			0,00		0,00
EJE 4	400.000,00	200.000,00	200.000,00	46.000,00	154.000,00	0,00	50,00%	100,00%	0,00	0,00%	400.000,00
EJE 5	306.000,00	153.000,00	153.000,00	0,00	153.000,00	0,00	50,00%	100,00%	0,00	0,00%	306.000,00
TOTAL	35.327.672,64	15.408.408,00	19.919.264,64	4.834.470,86	15.084.793,78	0,00	43,62%	51,68%	33.035.217,64	48,32%	68.362.890,28

Tabla 1.3.5 Fuente: Política Estructural. D.G. Ordenación Pesquera. Actualización datos Diciembre 2014

Ejes: 1.- Medidas de adaptación de la flota pesquera comunitaria.

2.- Acuicultura, pesca interior, transformación y comercialización de productos de la pesca y de la acuicultura

3.- Medidas de interés público

4.- Desarrollo sostenible de las zonas de pesca

5.- Asistencia Técnica

1.4. Datos del Seguro Agrario

Seguros Agrarios	2014		2015		% C.A / España. 2015
	Cantabria	España	Cantabria	España	
Nº. Pólizas	12.758	447.529	12.693	435.703	2,9
Superficie (hectáreas)	766	5.658.668	718	6.404.455	0,0
Nº. Animales Aseg. (miles)	825	290.159	766	277.709	0,3
Producción Asegurada (miles t.)	17,8	29.514	15,4	32.704	0,0
Capital Asegurado	166,2	11.090	177,8	11.860	1,5
Coste Neto Seguro	7,0	585,6	8,1	647,5	1,3
Subvención ENESA	2,2	200,3	2,5	220,5	1,1
Subv. C. Autónoma	1,5	51,6	1,5	40,4	3,7

Tabla 1.4.1 Fuente: ENESA. Datos actualizados a 31 de diciembre de 2015

Datos sobre el nivel de aseguramiento para varios cultivos están disponibles en la página web de Enesa: <http://enesa.magrama.es/>

→ Divulgación del Seguro → Seminarios Sectoriales → Seminario Sectorial 2012 → Ponencias y Conclusiones:

http://aplicaciones.magrama.es/pwe/pwe_publicaciones.p_seminario_intermedia?p Idioma=es&p_Cod_Menu_Vertical=800&p_Cod_Menu_Anterior=8630&p_año=2012

1.5. Fiscalidad Agraria

Datos Fiscales		Cantabria	ESPAÑA	Cantabria / España (%)
IRPF Estimación Objetiva	Nº declarantes	5.627	1.004.574	0,6
IRPF Estimación Directa	Nº declarantes con agricultura como primera actividad	809	73.280	1,1
Devolución Impuesto Especial Hidrocarburos	Importe devolución (miles €)	540	89.742	0,6
Devolución Impuesto Especial Hidrocarburos	Miles litros consumidos	6.989	1.206.068	0,6

Tabla 1.5.1. Fuente: Elaborado a partir de la Muestra IRPF 2010. Instituto Estudios Fiscales. MINHAP

Fuente I.E.H.: Datos 2013. Agencia Tributaria

Cantabria supone en el régimen de estimación objetiva de actividades agrarias del IRPF un 0,6% del total nacional de declaraciones. En el ejercicio impositivo 2014 **se redujeron por circunstancias excepcionales los módulos de los productos hortícolas, de los frutos cítricos y no cítricos, de las flores y plantas ornamentales, de la patata, del bovino de leche y de los servicios de cría, guarda y engorde de ganado**. En el ejercicio anterior (2013) se minoraron los índices de las flores y plantas ornamentales y del bovino de leche.



1.6. Turismo Rural

Turismo Rural*	Cantabria			España			Cantabria/España	
	2015	Variación 2014-2015 (%)	2014	2015	Variación 2014-2015 (%)	2014	2015 (%)	2014 (%)
Viajeros	188.741	22,7	157.001	2.753.793	15,6	2.393.627	6,9	7
Pernoctaciones	446.813	17,7	385.669	7.627.066	13,5	6.741.791	5,9	5,7
Estancia media	2,1	-1,3	2,2	2,63	-0,1	2,65	-	-
Establecimientos	361	0,6	354	15.388	0,7	15.306	2,3	2,3
Plazas	6.225	-3,5	6.240	144.057	0,4	142.844	4,3	4
Grado de ocupación	20,8	25,2	17,9	17	13,3	15	-	-
Personal empleado	629	2,4	597,2	22.374	0	22.126	2,8	2,7

Tabla 1.6.1 Fuente: INE, Encuesta de Ocupación en Alojamientos de Turismo Rural. Datos anuales y trimestrales. Unidades: Viajero (personas), Pernoctaciones (pernoctaciones), Estancia media (días), Número de establecimientos abiertos estimados (establecimientos), Número de plazas estimadas (plazas), Grado de ocupación por plazas (porcentajes), Personal empleado (personas). Nota: los datos de viajeros y pernoctaciones son resultado de la suma de los datos mensuales, en el resto de conceptos se calcula el promedio. * Período del 1 de enero al 31 de octubre.

Cantabria recibió hasta el 31 de octubre de 2015 al 6,9% de los viajeros que optan por el turismo rural. Respecto al total nacional, la Comunidad registró durante el mismo período, el 2,3% de los establecimientos, el 4,3% de las plazas y el 2,8% del personal empleado en el sector del turismo rural.

1.7. Sector Pesquero

Sector pesquero 2014		Cantabria	Variación 2013-2014 (%)	España	Cantabria/España (%)
Flota pesquera (1)	Número de Buques	138	0	9.635	1,4
	Arqueo (GT)	7.867	-8,2	357.556	2,2
	Potencia de la flota (CV)	26.549	-5,3	1.117.392	2,4
	Eslora total promedio (metros)	17,6	-2	11	-
	Antigüedad Media (años)	19	-	30	-
Pesca desembarcada (2)	Pesca fresca: Valor de 1ª venta (M €)	18,8	-2,0	597	3,2
	Pesca total (toneladas)	18.800	9,4	223.447	8,4
Acuicultura (3)	Valor producción (M €)	7	6,2	458	1,5
	Producción (Tn)	289	-5,2	305.735	0,1
	Empleo: Nº. Unidades Trabajo Año (UTA) (4)	73	10,9	5.946	1,2

Tabla 1.7.1 Fuentes: (1) MAGRAMA, estadísticas pesqueras 2014 (2) Ministerio de Fomento. Puertos del Estado. Anuario Estadístico 2014. Anejo I. Comunidades Autónomas. Pesca capturada (Sólo se incluyen las estadísticas de los puertos transferidos o gestionados por las Comunidades Autónomas) (3) MAGRAMA. Acuicultura. (4) MAGRAMA. Estadísticas pesqueras. Encuestas de establecimientos de acuicultura. Empleo, 2013, (CV): Caballos de Vapor; (GT): Tonelaje Bruto.

A pesar que en peso se desembarca en Cantabria el 8,4% de la pesca total, el valor de primera venta de pesca fresca sólo es el 3,2%. La antigüedad media de la flota es mucho menor (11 años menos) que la media nacional. En acuicultura las principales producciones son Dorada, Lubina y Rodaballo.



1.8. Industria Alimentaria

Datos de la estructura económica de la industria alimentaria

Encuesta Industrial de Empresas 2013, INE	Cantabria			% Cantabria / España		
	Unidades: miles de euros; personas	Cifra de Negocios	Valor Añadido	Personas ocupadas	Cifra de Negocios	Valor Añadido
Industrias cárnicas	50.732	9.845	276	0,2	0,3	0,3
Transformación de pescado	174.805	58.871	1.643	3,8	7,6	8,9
Conservas de frutas y hortalizas	2.065	381	26	0,0	0,0	0,1
Grasas y aceites						
Industrias lácteas	276.756	34.864	683	2,9	2,2	2,8
Productos de molinería						
Pan, pastelería, pastas alimenticias	179.205	38.611	1.687	2,4	1,6	2,1
Azúcar, chocolate y confitería	456.676	73.597	1.349	12,5	7,8	9,0
Otros productos diversos	21.961	7.487	171	0,3	0,4	0,6
Productos alimentación animal	121.282	5.180	168	1,2	0,6	1,4
Vinos	588	143	7	0,0	0,0	0,0
Otras bebidas alcohólicas	1.782	890	20	0,0	0,1	0,2
Aguas y bebidas analcohólicas						
Industria Alimentaria	1.305.455	236.267	6.136	1,3	1,2	1,7
Total Industria	7.321.500	1.638.030	29.889	1,3	1,3	1,5

Tabla 1.8.1 Fuente: Encuesta Industrial de Empresas 2013, INE.

Nota: Los espacios en blanco corresponden a datos no disponibles

Definiciones:

Industria Alimentaria = CNAE 10 (Industria de la Alimentación) + CNAE 11 (Fabricación de Bebidas).

No está incluida la CNAE 12 (Industria del Tabaco).

- Personas Ocupadas: Conjunto de personas fijas y eventuales, que en el año de referencia de los datos se encontraban ejerciendo una labor remunerada o no, para la empresa, y perteneciendo y siendo pagadas por esta.
- Cifra de Negocios: Resultado de deducir de las ventas netas de productos, mercaderías y servicios, el importe de los descuentos, bonificaciones, IVA y otros impuestos.
- Valor Añadido: Valor de la producción industrial al que se resta el valor de los consumos intermedios empleados en el proceso productivo.

En calidad alimentaria diferenciada cabe señalar que Cantabria tiene 7 alimentos y bebidas con Denominación de Origen o Indicación Geográfica Protegida, entre las que están la “Carne de Cantabria”, el “Quesuco de Liebana”, y el “Sobao Pasiego”. En Cantabria hay 7.000 hectáreas de agricultura ecológica en 2012, que suponen el 0,4% de la superficie total de agricultura ecológica de España. Así mismo existen 130 explotaciones ganaderas ecológicas que suponen el 2,1% del total de España.



1.9. Comercio Exterior

EXPORTACION 1º SEMESTRE 2015	Cantabria	%	ESPAÑA TOTAL	%
CAPITULOS TARIC	(Mill €)	Sobre C.A.	(Mill €)	Sobre España
Animales vivos (01)	0,51	0,37	279,97	0,18
Carnes y despojos (02)	9,44	6,91	2.218,95	0,43
Pescados, crustáceos y moluscos (03)	16,14	11,81	1.215,47	1,33
Leche y productos lácteos (0401)	11,44	8,37	458,46	2,50
Huevos de ave y miel (0402)	0,00	0,00	148,49	0,00
Otros productos de origen animal (05)	0,00	0,00	111,04	0,00
Plantas vivas y floricultura (06)	0,00	0,00	175,31	0,00
Legumbres y hortalizas (07)	0,03	0,02	3.241,44	0,00
Frutas y frutos (08)	9,30	6,80	4.268,11	0,22
Café, té, Yerba mate y especias (09)	0,00	0,00	227,99	0,00
Cereales (10)	0,00	0,00	238,79	0,00
Productos de molinerías (11)	0,11	0,08	104,28	0,11
Semillas oleaginosas (12)	0,00	0,00	220,68	0,00
Jugos y extractos vegetales (13)	0,15	0,11	154,71	0,09
Materias trenzables (14)	0,00	0,00	3,77	0,00
Grasas y aceites (15)	0,16	0,11	1.827,84	0,01
Conservas de carne (1601+1602)	0,14	0,10	240,84	0,06
Conservas de pescado (1603-1605)	24,92	18,23	354,00	7,04
Artículos de confitería (17)	0,00	0,00	252,27	0,00
Cacao y sus preparaciones (18)	30,33	22,19	271,61	11,17
Productos de cereales, panadería y pastelería (19)	16,09	11,77	677,43	2,37
Conservas de verduras y frutas (20)	0,37	0,27	1.361,99	0,03
Preparaciones alimenticias diversas (21)	6,01	4,40	688,92	0,87
Bebidas (22)	3,45	2,53	1.833,32	0,19
Residuos de la industria alimentaria (23)	3,12	2,28	462,76	0,67
Tabaco en rama (2401)	0,00	0,00	46,08	0,01
Caucho natural (4001)	0,07	0,05	5,32	1,38
Pieles y cueros (4101-4103)	0,00	0,00	121,78	0,00
Madera y carbón vegetal (4401-4412)	4,69	3,43	486,18	0,96
Corcho (45)	0,00	0,00	119,70	0,00
Pasta de madera (47)	0,09	0,06	262,64	0,03
Seda (5001-5003)	0,00	0,00	0,01	0,00
Lana (5101-5105)	0,00	0,00	22,87	0,00
Algodón (5201-5203)	0,03	0,03	35,11	0,10
Las demás fibras textiles vegetales (5301-5305)	0,00	0,00	1,47	0,00
Otros productos del acuerdo OCM agricultura (*)	0,10	0,07	274,58	0,04
TOTAL	136,72	100,00	22.414,17	0,61

Tabla. 1.9.2 Fuente: DATACOMEX. Ministerio de Economía y Competitividad

Porcentualmente sus exportaciones más importantes son **18** (22,19%), **1603 a 1605** (18,23%) y **03** (11,81%).



IMPORTACION 1º SEMESTRE 2015	Cantabria	%	ESPAÑA TOTAL	%
CAPITULOS TARIC	(Mill €)	Sobre C.A.	(Mill €)	Sobre España
Animales vivos (01)	0,90	0,54	201,93	0,44
Carnes y despojos (02)	2,23	1,34	555,82	0,40
Pescados, crustáceos y moluscos (03)	35,69	21,53	2.268,32	1,57
Leche y productos lácteos (0401)	19,99	12,06	768,90	2,60
Huevos de ave y miel (0402)	0,00	0,00	67,29	0,00
Otros productos de origen animal (05)	0,23	0,14	92,51	0,25
Plantas vivas y floricultura (06)	0,20	0,12	97,95	0,21
Legumbres y hortalizas (07)	0,11	0,06	485,55	0,02
Frutas y frutos (08)	0,99	0,60	1.284,70	0,08
Café, té, Yerba mate y especias (09)	0,08	0,05	628,89	0,01
Cereales (10)	9,80	5,91	1.138,74	0,86
Productos de molinerías (11)	0,43	0,26	97,74	0,44
Semillas oleaginosas (12)	0,77	0,47	1.108,80	0,07
Jugos y extractos vegetales (13)	0,07	0,04	92,45	0,07
Materias trenzables (14)	0,00	0,00	11,64	0,00
Grasas y aceites (15)	1,87	1,13	1.027,42	0,18
Conservas de carne (1601+1602)	0,15	0,09	157,70	0,09
Conservas de pescado (1603-1605)	6,95	4,19	387,97	1,79
Artículos de confitería (17)	4,02	2,43	346,28	1,16
Cacao y sus preparaciones (18)	31,05	18,73	432,17	7,18
Productos de cereales, panadería y pastelería (19)	8,96	5,40	546,43	1,64
Conservas de verduras y frutas (20)	1,51	0,91	488,98	0,31
Preparaciones alimenticias diversas (21)	3,55	2,14	535,62	0,66
Bebidas (22)	0,90	0,54	853,11	0,11
Residuos de la industria alimentaria (23)	11,52	6,95	837,99	1,37
Tabaco en rama (2401)	5,36	3,23	35,51	15,09
Caucho natural (4001)	0,00	0,00	122,50	0,00
Pieles y cueros (4101-4103)	0,00	0,00	45,64	0,00
Madera y carbón vegetal (4401-4412)	10,92	6,59	394,32	2,77
Corcho (45)	0,00	0,00	52,44	0,00
Pasta de madera (47)	0,31	0,19	406,56	0,08
Seda (5001-5003)	0,00	0,00	0,31	0,00
Lana (5101-5105)	0,00	0,00	11,64	0,00
Algodón (5201-5203)	0,39	0,23	12,55	3,08
Las demás fibras textiles vegetales (5301-5305)	0,17	0,10	13,79	1,24
Otros productos del acuerdo OCM agricultura (*)	6,67	4,03	568,59	1,17
TOTAL	165,78	100,00	16.178,75	1,02

Tabla. 1.9.2 Fuente: DATACOMEX. Ministerio de Economía y Competitividad

Porcentualmente sus importaciones más importantes son **03** (21,53%), **18** (18,73%) y **04.1** (12,06%).



2. INDICADORES AMBIENTALES

2.1. Agua

Indicadores sobre agua 2013	Cantabria	España
Grado de conformidad con la Directiva 91/271/CEE (% h-e) (1)	81	86,2
Coste unitario del agua (euros/m ³) (2)	1,6	1,8
Consumo de agua en los hogares:		
litros/hab/día	144	130
Variación 2012-2013 (%)	-7,1	-5,1

Tabla 2.1.1 Fuentes: (1) MAGRAMA. Dirección General del Agua: Informe de Seguimiento de la Directiva 91/271/CEE, 2013. (2) INE. Encuesta sobre el suministro y saneamiento del agua, 2013.

Origen del agua captada para suministro 2013 (miles de metros cúbicos)	Cantabria	% sobre CC. AA.	Variación 2012-2013 (%)	España	Cantabria/ España (%)
Aguas superficiales	14.659	36,6	-10,9	2.479.923	0,6
Aguas subterráneas	25.384	63,4	-4,5	1.124.635	2,3
Desalación	0	0	-	131.132	0
Otros tipos de recursos hídricos	-	-	-	-	-
TOTAL	40.043	100	-6,9	3.735.690	1,1

Tabla 2.1.2 Fuentes: Encuesta sobre el Saneamiento y Suministro de Agua realizada por el INE (2013) a empresas o entidades en una misma comunidad autónoma que prestan, sea o no con carácter de actividad principal, los servicios de captación, depuración y distribución de agua, así como de recogida y tratamiento de aguas residuales (divisiones 36 y 37 de la CNAE 2009). No se tienen en cuenta aquellas unidades que realizan exclusivamente el suministro de agua en alta, a urbanizaciones o grupos turísticos independientes de los centros urbanos, y aquéllas que distribuyen el agua al sector agrario, como las comunidades de regantes.

Las aguas subterráneas suponen el 63,4% de las aguas captadas para el suministro.

2.2. Energía

Indicadores sobre energía 2014		Cantabria	Variación 2013-2014 (%)	España	Cantabria/ España (%)
Potencia instalada (MW)	Hidráulica	389	0	17.792	2,2
	Nuclear	-	-	7.866	-
	Carbón	-	-	11.482	-
	Fuel/gas	-	-	3.309	-
	Ciclo combinado	-	-	27.199	-
	Hidroeléctrica	-	-	12	-
	Resto hidráulica	72	0	2.106	3,4
	Eólica	35	0	23.002	0,2
	Solar fotovoltaica	2	0	4.672	0
	Solar térmica	-	-	2.300	-
	Térmica renovable	13	0	1.018	1,3
	Cogeneración y resto	312	0,3	7.196	4,3
	Total	822	0	107.954	0,8
Emisiones de GEI (Kt de CO ₂ -eq), 2013 (2)		5.282	-10,2	322.004	1,6
Consumo de Gasolinas, gasóleos y fuelóleos (Toneladas) 2014 (3)		423.115	-0,6	33.256.686	1,3
Gasóleo agrícola y de pesca - Tipo B (Toneladas)		51.879	-1,3	3.630.101	1,4

Tabla 2.2.1 Fuentes: (1) Red Eléctrica de España, Informe del Sistema Eléctrico 2014 (2) MAGRAMA. Resumen emisiones GEI por CCAA 1990-2013; (3) CORES: Corporación de Reservas Estratégicas de Productos Petrolíferos. Estadísticas anuales de consumos de petróleo (2014)



2.3. Calidad del Aire y Evaluación ambiental

La evaluación de la calidad del aire se realiza anualmente en cumplimiento de las Directivas 2008/50/CE y 2004/107/CE, transpuestas al derecho español mediante el Real Decreto 102/2011, y en aplicación de la Ley 34/2007 de calidad del aire y protección de la atmósfera. Para llevar a cabo dicha evaluación cada comunidad autónoma zonifica su territorio y verifica el cumplimiento de los valores límites definidos.

La evaluación de 2014 se realizó para los siguientes contaminantes: dióxido de azufre (SO₂), dióxido de nitrógeno (NO₂), óxidos de nitrógeno (NO_x), partículas (PM₁₀ y PM_{2,5}), plomo (Pb), benceno (C₆H₆), monóxido de carbono (CO), ozono (O₃), arsénico (As), cadmio (Cd), níquel (Ni) y benzo(a)pireno (B(a)P). Además, se realizaron mediciones indicativas de las concentraciones de otros hidrocarburos aromáticos policíclicos (HAP) distintos al B(a)P y de mercurio en aire ambiente, así como mediciones de los depósitos totales de arsénico, cadmio, mercurio, níquel, benzo(a)pireno y los demás hidrocarburos aromáticos policíclicos.

A continuación se presentan los mapas con las zonas identificadas para el evaluación de calidad del aire en 2014, relativos a los contaminantes que hayan presentando incumplimientos de sus valores legislativos, que según cada caso pueden ser "valores límites" fijados basándose en conocimientos científicos y que deben alcanzarse en un período determinado (horario, octohorario, diario y anual) y no superarse una vez alcanzado, o valores objetivos y objetivos a largo plazo que se refieren a niveles que deberán alcanzarse en un momento determinado, en la medida de lo posible.



Fuente: Subdirección General de Calidad del Aire y Medio Ambiente Industrial. Dirección General de Calidad y Evaluación Ambiental y Medio Natural del MAGRAMA

El sistema español de inventario (SEI) que está regulado en el artículo 27 de la Ley 34/2007, de 15 de noviembre, de calidad del aire y protección de la atmósfera, estima anualmente las emisiones de gases de efecto invernadero (GEI) y de otros contaminantes a la atmósfera.

Dentro de los GEI se incluyen: Dióxido de Carbono (CO₂), Metano (CH₄), Óxido Nitroso (N₂O), Hidrofluorocarburos (HFC), Perfluorocarburos (PFC) y el Hexafluoruro de Azufre (SF₆). Las emisiones se miden en Toneladas de CO₂ equivalente, que es una forma de indicar el potencial de calentamiento atmosférico de un GEI en comparación con el CO₂. En este sentido, cada GEI tiene un potencial diferente de calentamiento, así como una persistencia diferente en la atmósfera. Por ejemplo, una unidad de gas con una equivalencia de CO₂ de 21, quiere decir que tiene un efecto de calentamiento similar a producido por una emisión de 21 unidades de CO₂ en 100 años.

En lo que se refiere específicamente a las estimaciones de emisiones de GEI, tanto para el total de España como para su desagregación por comunidades autónomas, se utilizan diferentes fuentes de información por sectores disponibles y una metodología internacionalmente acordada, recogida en las Guías del Grupo Intergubernamental de Cambio Climático y complementariamente en las Guías de la Agencia Europea del Medio Ambiente (EMEP-CORINAIR) de estimación de emisiones por tipo de gas de cada sector de actividad económica.



Los resultados del SEI se publican por la Secretaría de Estado de Medio Ambiente, a través de la Dirección General de Calidad y Evaluación Ambiental y Medio Natural, y pueden descargarse en: <http://www.magrama.gob.es/es/calidad-y-evaluacion-ambiental/temas/sistema-espanol-de-inventario-sei/>

A continuación se presentan gráficamente los resultados del inventario a nivel de comunidad autónoma para el periodo 2001-2013 en kt de CO₂-eq:

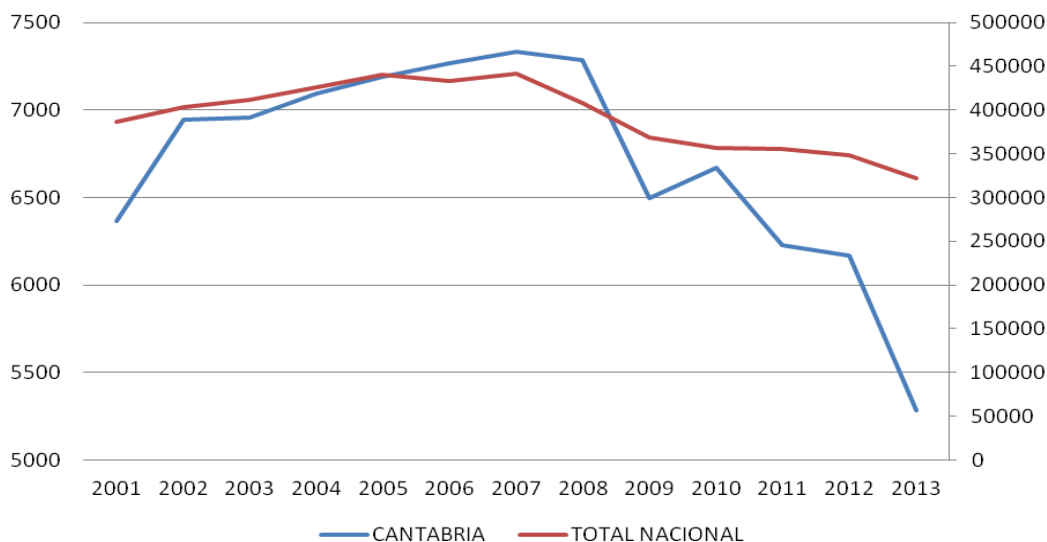

Fuente: Inventario español - serie 1990-2013. Sistema Español de Inventario y Proyecciones de Emisiones de Contaminantes a la Atmósfera.

2.4. Suelos

Superficie afectada por la Erosión (%) INES (2002-2013)	Cantabria
Con procesos erosivos "Moderados" (de 0 a 10t/ha año)	59,9
Con procesos erosivos "Medios" (de 10 a 25t/ha año)	22,4
Con procesos erosivos "Altos" (más 25t/ha año)	17,7
Pérdidas medias anuales (T/ha)	21,2

Tabla 2.4.1 Fuente: MAGRAMA, Perfil Ambiental de España, 2013. Datos nacionales no disponibles debido a que el INES (Inventario Nacional de Erosión de Suelos) no se ha iniciado todavía en algunas Comunidades Autónomas.

Distribución de usos de suelo 2013	Cantabria	Variación 2012-2013 (%)	España	Cantabria/España
Tierras de cultivo	1,5	90,9	33,9	0
Prados y pastizales	38,6	-2,2	19,0	2,1
Terreno forestal	51,3	0,7	38,4	1,4
Otras superficies	8,6	-2,4	8,7	1

Tabla 2.4.2 Fuente: MAGRAMA. Anuario de Estadística 2014. Distribución general del suelo según usos y aprovechamientos del suelo.



2.5. Figuras de Protección Ambiental

Red Natura 2000 2014	Cantabria	España	Cantabria/ España (%)
Medio terrestre (hectáreas)	145.849	13.783.613	1,1
Medio marino (hectáreas)	1.856	7.256.422	0,0
TOTAL (hectáreas)	147.705	21.040.034	1

Tabla 2.5.1. Fuente: Ministerio de Agricultura, Alimentación y Medio Ambiente. Anuario de Estadística 2014.

Espacios Naturales Protegidos 2014	Cantabria	España	Cantabria/ España (%)
Superficie protegida (hectáreas)	258.478	7.341.677	3,5
Nº de espacios naturales protegidos	35	1.551	2,3

Tabla 2.5.2 Fuente: Ministerio de Agricultura, Alimentación y Medio Ambiente. Anuario de Estadística 2014.

Parques Nacionales 2014	Superficie (ha)		Visitas anuales		
	Superficie parque	Parque / RPN	Visitas anuales	Parque / RPN	Variación 2013-2014 (%)
Picos de Europa *	64.660	18,6	1.842.272	16,9	6,7

Tabla 2.5.3. Fuente: MAGRAMA. Red de Parques Nacionales: Visitantes.

* Datos totales del PN de Picos de Europa, compartido por Asturias, Cantabria y Castilla y León.

Figura de protección	Especies destacadas
Parque Nacional de Picos de Europa	Vegetación: haya, pino silvestre, avellano, acebo, orquídeas, sabinas. Fauna: urogallo cantábrico, quebrantahuesos, perdiz pardilla, gorrión alpino, lobo ibérico, oso pardo.
Parque Natural de Oyambre	Vegetación: landa atlántica, brezales secos, tojo. Fauna: correlimos común, zarapito real, aguja colinegra, chorlito gris, avocetas, cigüeñuelas.
Parque Natural de las Dunas de Liencres	Vegetación: Gramas de arena, gamones, espinoso cardo de mar., Fauna: murciélago noctulo. víbora cantábrica. ostrero euroasiático, correlimos, correlimos tridáctilo.
Reserva Natural de las Marismas de Santoña y Noja	Vegetación: espartinales, salicornias, comunidades halófilas y cultivos atlánticos. Fauna: Espátula Común, Garceta Común.

Tabla 2.5.4. Fuente: Ministerio de Agricultura, Alimentación y Medio Ambiente

2.6. Sector Forestal e Incendios

Sector forestal 2013		CANTABRIA	ESPAÑA	CANTABRIA/ ESPAÑA
Estructura (hectáreas) (1)	Superficie Arbolada	211.035	18.392.440	1,15%
	Superficie Desarbolada	153.282	9.345.561	1,64%
	Superficie Forestal Total	364.317	27.738.001	1,31%
Aprovechamiento (m3) (2)	Froncosas	340.740	6.520.861	5,23%
	Coníferas	45.557	7.598.390	0,60%
	Total	386.297	14.119.251	2,74%

Tabla 2.6.1 Fuente: MAGRAMA (1) Anuario de Estadística Forestal 2013 (2) Datos a 2012. D.G. de Desarrollo Rural y Política Forestal

Nº de incendios forestales	CANTABRIA	Variación 2014- 2015	ESPAÑA	Cantabria/ España
----------------------------	-----------	----------------------------	--------	----------------------



Conatos	97	-23,6%	7.744	1,25%
Incendios	866	54,9%	4.155	20,84%
TOTAL	963	40,4%	11.899	8,09%
Superficie forestal afectada por incendios (hectáreas)	CANTABRIA	Variación 2014-2015	ESPAÑA	Cantabria/España
Superficie Forestal Leñosa	11.472	57,9%	93.879	12,22%
Superficie Forestal Herbácea	1.666	-25,2%	9.067	18,38%
TOTAL	13.138	38,4%	102.946	12,76%

Tabla 2.6.2 Fuente: Dirección General de Desarrollo Rural y Política Forestal. Incendios forestales del 1 de enero al 31 de diciembre de 2015. Datos provisionales.

Para más información la Dirección General de Desarrollo Rural y Política Forestal del Ministerio de Agricultura, Alimentación y Medio Ambiente, publica en el siguiente enlace información a nivel nacional relativa a estadísticas de incendios forestales:

http://www.magrama.gob.es/es/desarrollo-rural/estadisticas/Incendios_default.aspx

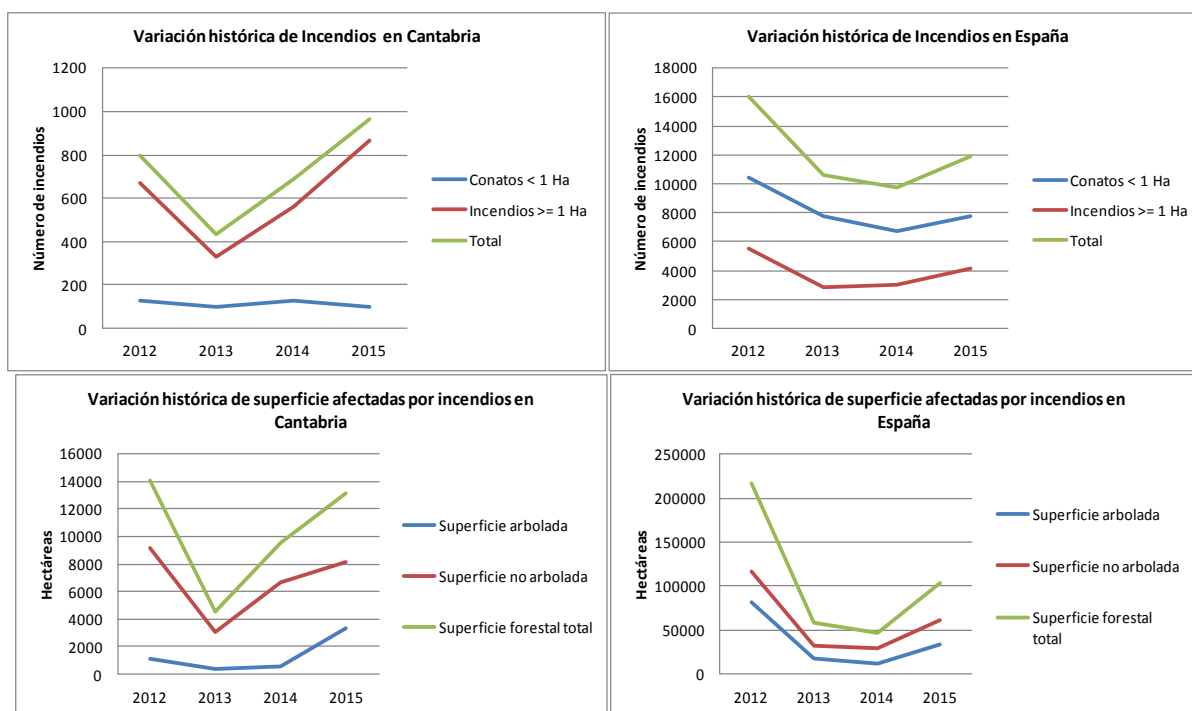

Fuente: MAGRAMA. Dirección General de Desarrollo Rural y Política Forestal.



2.7. Residuos

Residuos Urbanos generados por Habitante (kg/hab) 2013	Cantabria	Variación 2012-2013 (%)	España
Residuos mezclados	431,0	-5,2	383,2
Recogida selectiva de vidrio	17,6	-1,1	15,5
Recogida selectiva de papel y cartón	17,6	-15,4	21,2
Recogida selectiva de envases	8,6	-2,3	12,0

Tabla 2.7.1 Fuente: INE. Encuesta sobre la Recogida y el Tratamiento de Residuos. Año 2013

Residuos urbanos tratados según tipo de instalación (Tn) 2013	Cantabria	Variación 2012-2013 (%)	España	Cantabria/ España (%)
Instalaciones de clasificación de envases	32.292	5,7	641.265	5,0
instalaciones de compostaje	9.555	0	772.607	1
Instalaciones de triaje y compostaje	218.872	-3,8	7.245.479	3,0
Instalaciones de triaje, biometanización y compostaje	0	0	3.056.502	0
Instalaciones de incineración	127.052	5,6	2.038.543	6,2
Vertederos	84.327	-9,3	13.599.331	0,6
TOTAL	472.098	-1,5	28.325.470	1,7

Tabla 2.7.2 Fuente: MAGRAMA. Anuario de Estadística 2014. Estadísticas de residuos.



3. INVERSIONES Y TRANSFERENCIAS DEL DEPARTAMENTO

Los gastos del Ministerio en las distintas CC.AA. se dividen en los siguientes Capítulos de gasto:

Inversiones Reales. Gastos realizados directamente por el Ministerio, sus Organismos Autónomos y Agencias, destinados a la creación o adquisición de bienes de capital, así como los destinados a la adquisición de bienes de naturaleza inventariable necesarios para el funcionamiento operativo de los servicios y aquellos otros gastos de naturaleza inmaterial que tengan carácter amortizable. Corresponde principalmente al capítulo VI de los PGE.

Transferencias Corrientes: Pagos, condicionados o no, efectuados por el Ministerio, sus Organismos Autónomos y Otros Organismos Públicos, a las CCAA, sin contrapartida directa por parte de éstas, las cuales destinan estos fondos a financiar operaciones corrientes. Corresponde principalmente al capítulo IV de los PGE. Dentro de este Capítulo se incluyen las transferencias a las CC.AA. de las subvenciones a la producción agraria con aportación del FEAGA.

Transferencias de Capital: Pagos, condicionados o no, efectuados sin contrapartida directa a las Comunidades Autónomas, las cuales destinan estos fondos a financiar operaciones de capital. Corresponde principalmente al capítulo VII de los PGE.

Por otra parte, los gastos en Inversiones Reales, Transferencias Corrientes y Transferencias de Capital se distinguen, según los criterios utilizados por este Departamento en:

Gastos en CC.AA. Gastos del Ministerio en cada una de las diferentes CC.AA.

Varias CC.AA. Gastos del Ministerio que han ido destinados a varias CC.AA, y no a una C. Autónoma determinada.

No regionalizables: Gastos que no están vinculados a ninguna C Autónoma ni al extranjero derivados de políticas nacionales.

Extranjero: Gastos del Ministerio destinados al extranjero.

Para más información visitar el siguiente enlace: [Inversiones por Comunidades Autónomas](#)

Presupuestos de Gastos del Departamento (En millones de €)

Tipo gasto	2012			2013			2014		
	España	Cantabria	% Cant./ España	España	Cantabria	% Cant./ España	España	Cantabria	% Cant./ España
Inv. Reales	1.020,7	-	-	1.005,2	-	-	990,1	-	-
<i>Gastos en CC.AA.</i>	<i>750,9</i>	<i>14,9</i>	<i>2,0</i>	<i>681,9</i>	<i>18,4</i>	<i>2,7</i>	<i>801,5</i>	<i>8,1</i>	<i>1,0</i>
<i>Varias CC.AA.</i>	<i>77,3</i>	-	-	<i>102,9</i>	-	-	<i>79,2</i>	-	-
<i>Extranjero</i>	<i>1,3</i>	-	-	<i>1,5</i>	-	-	<i>0,7</i>	-	-
<i>No regionalizable</i>	<i>191,2</i>	-	-	<i>219,0</i>	-	-	<i>108,8</i>	-	-
T. Corrientes	6.604,5	-	-	6.423,9	-	-	5.920,7	-	-
<i>Gastos en CC.AA.</i>	<i>5.980,0</i>	<i>27,4</i>	<i>0,5</i>	<i>5.887,2</i>	<i>55,9</i>	<i>1,0</i>	<i>5.584,8</i>	<i>38,7</i>	<i>0,7</i>
<i>Varias CC.AA.</i>	<i>288,1</i>	-	-	<i>240,6</i>	-	-	<i>201,0</i>	-	-
<i>Extranjero</i>	<i>8,3</i>	-	-	<i>9,6</i>	-	-	<i>10,9</i>	-	-
<i>No regionalizable</i>	<i>328,1</i>	-	-	<i>286,5</i>	-	-	<i>124,0</i>	-	-
T. Capital	1.327,3	-	-	1.200,0	-	-	1.304,5	-	-
<i>Gastos en CC.AA.</i>	<i>1.282,6</i>	<i>15,4</i>	<i>1,2</i>	<i>1.149,6</i>	<i>19,8</i>	<i>1,7</i>	<i>1.255,9</i>	<i>38,0</i>	<i>3,0</i>
<i>Varias CC.AA.</i>	<i>10,2</i>	-	-	<i>4,5</i>	-	-	<i>1,9</i>	-	-
<i>Extranjero</i>	<i>21,6</i>	-	-	<i>20,1</i>	-	-	<i>19,5</i>	-	-
<i>No regionalizable</i>	<i>12,9</i>	-	-	<i>25,8</i>	-	-	<i>27,1</i>	-	-
TOTAL GENERAL	8.952,5	-	-	8.629,1	-	-	8.215,3	-	-
Total gastos CCAA	8.013,4	57,7	0,7	7.718,7	94,1	1,2	7.642,2	84,8	1,1
Total varias CCAA	375,7	-	-	348,0	-	-	282,1	-	-
Total extranjero	31,2	-	-	31,1	-	-	31,0	-	-
Total no regional.	532,2	-	-	531,2	-	-	259,9	-	-

Tabla 3.1 Fuente: MAGRAMA, Oficina Presupuestaria
Estado, Organismos Autónomos y Agencias Estatales (Datos a diciembre de 2014)
Nota: - Dato que no se puede determinar



Gastos del Ministerio en Cantabria

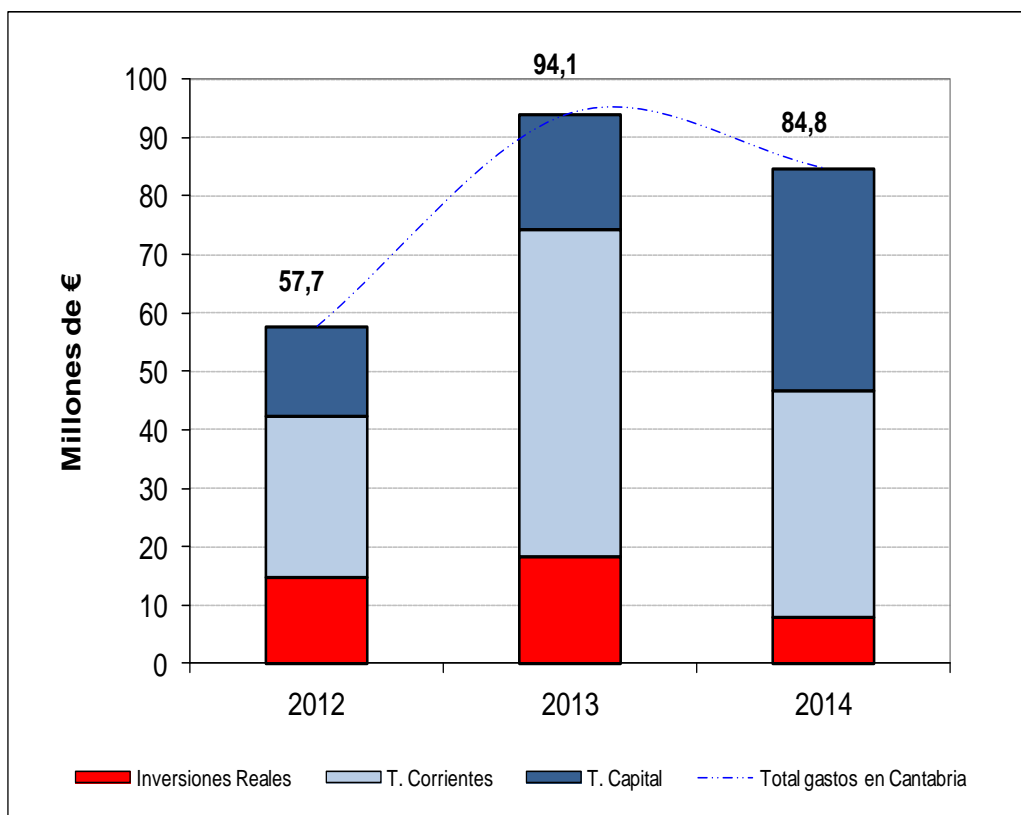

Fuente: MAGRAMA, Oficina Presupuestaria

Nota: No se incluyen los gastos destinados a varias CC.AA. que no se pueden determinar para Cantabria, así como los gastos no regionalizables



4. INFORME DE COYUNTURA

4.1. Producciones agrarias

	Producciones (miles de toneladas)					
	Total Nacional			Cantabria		
	2013(d)	2014(p)	2015(a)	2013(d)	2014(p)	2015(a)
Maíz forrajero	4.428,2	4.545,9	4.407,3	79,4	51,0	51,0
Patata	2.170,9	2.467,8	2.232,2	4,7	4,5	2,3

Tabla 4.1.1 Fuente: MAGRAMA, SG de Estadística, Avances de superficies y producciones de cultivos; (d) definitivo; (p) provisional; (a) avance.

Sacrificios de ganado		Cantabria			España			% Cantabria / España 2015
		enero/sept. 2014	enero/sept. 2015	%Var (2015/2014)	enero/sept. 2014	enero/sept. 2015	%Var (2015/2014)	
bovino	nº cabezas	24.026	25.742	7,1	1.611.417	1.741.367	8,1	1,5
	peso	6.460	6.943	7,5	427.209	470.095	10,0	1,5
ovino	nº cabezas	411	431	4,9	7.206.210	7.170.430	-0,5	0,0
	peso	4	4	1,8	84.431	86.337	2,3	0,0
caprino	nº cabezas	453	438	-3,3	715.267	719.638	0,6	0,1
	peso	3	3	1,7	5.801	5.936	2,3	0,0
porcino	nº cabezas	695	565	-18,7	31.971.432	34.186.648	6,9	0,0
	peso	34	32	-4,9	2.663.232	2.864.553	7,6	0,0

Tabla 4.1.2 Fuente: MAGRAMA. SG de Estadística. Encuesta de Sacrificios de Ganado. Peso: Toneladas. Datos acumulados de enero a septiembre de 2015

Producción de leche en toneladas		
	Campaña 2014/15 (Abril 2014/Marzo 2015)	Campaña 2015/16 (Abril 2015/Oct 2015)*
Cantabria	445.647,4	265.755,8
España	6.539.480,4	4.027.667,4
% Cantabria/España	6,8	6,6

Tabla 4.1.3 Fuente: FEGA. Información mensual del Régimen de Tasa Láctea 2014/2015; y *Declaraciones Obligatorias del sector de vacuno de leche a partir del 1 de abril de 2015 (fin del régimen de la cuota láctea). Datos actualizados a Octubre 2015



4.2. Precios agrarios

Los gráficos que representan la evolución de los precios agrarios de los productos más representativos a lo largo de las tres últimas campañas pueden consultarse en el siguiente enlace: [Informe Semanal de Coyuntura-Publicaciones-Estadísticas-magrama.es](http://Informe_Semanal_de_Coyuntura-Publicaciones-Estadísticas-magrama.es) (Fuente: Subdirección General de Estadística, MAGRAMA).

	LECHE: Precios medios ponderados percibidos por los ganaderos en el período de tasa (1 abril a 30 marzo)				
	Precio medio (€/litro)			% Variación	
	2013-2014	2014-2015	2015-2016*	2014/2013	2015/2014
Cantabria	0,36	0,34	0,30	-3,9	-13,6
España	0,37	0,35	0,30	-5,7	-12,4
% variación Cantabria / España	-3,3	-1,4	-2,8		

Tabla 4.2.1 Fuente: SG Sectores Especiales. FEAGA. *Actualizado a octubre 2015. El período 2014/2015 fue el último de aplicación de la Tasa Láctea en España

	Precios Medios de la Tierra		
	euros / ha		Var.(%)
	2013	2014	14/13
Cantabria	17.292	15.315	-11,4%
España	9.955	10.127	1,7%

Tabla 4.2.2 Fuente: Encuesta de precios de la tierra. SG de Estadística.

4.3. Empleo

Encuesta de Población Activa (miles de personas; Tasa paro: % parados/activos)								
Cantabria	Economía				Agricultura			
	Activos	Ocupados	Parados	Tasa Paro (%)	Activos	Ocupados	*Parados	*Tasa Paro (%)
2014TI	278,6	220,2	58,4	21,0	7,4	7,2	0,2	2,7
2014TII	279,3	225,5	53,8	19,3	7,3	6,9	0,4	5,5
2014TIII	284,1	230,0	54,1	19,0	6,8	6,5	0,3	4,4
2014TIV	278,0	226,8	51,2	18,4	7,2	6,9	0,3	4,2
2015TI	277,8	226,3	51,5	18,5	6,0	6,0	0,0	0,0
2015TII	276,2	226,1	50,1	18,1	7,4	7,4	0,0	0,0
2015TIII	278,7	233,6	45,1	16,2	8,5	8,2	0,3	3,5

ESPAÑA

2015TIII	22.899,5	18.048,7	4.850,8	21,2	967,9	709,5	258,4	26,7
----------	----------	----------	---------	------	-------	-------	-------	------

% Cantabria / España

2015TIII	1,2	1,3	0,9		0,9	1,2	0,1	
----------	-----	-----	-----	--	-----	-----	-----	--

Fuente: Encuesta de Población Activa, INE. Datos actualizados a 25/01/ 2016.

*Nota: La cifra de parados en agricultura solamente contabiliza aquellos que llevan 12 meses o menos sin empleo. La tasa de paro en agricultura no tiene en cuenta aquellos parados del sector agrario que llevan más de 12 meses sin empleo



4.4. Actuaciones de Financiación dirigidas al Sector Agrario (año 2015)

- A través de las distintas líneas de intermediación del ICO, el sector agrario e industrial alimentario en España obtuvo el siguiente volumen de préstamos, desglosado según el tipo de actividad (ver descripción de los códigos CNAE):

IMPORTE CRÉDITOS ICO 2015. Total Nacional (euros)					
TIPO DE ACTIVIDAD	EMPRESAS Y EMPRENDEDORES	INTERNACIONAL	GARANTÍA SGR/SAECA	EXPORTADORES	TOTAL
CNAE 01	403.153.061	13.195.928	1.580.500	107.105.217	525.034.706
CNAE 02	15.571.116	-	204.500	552.519	16.328.135
CNAE 03	17.951.927	6.250.000	-	5.071.900	29.273.827
CNAE 10	236.792.036	6.175.493	107.000	277.161.263	520.235.793
CNAE 11	45.354.634	700.000	27.000	70.834.673	116.916.307
CNAE 46.2	58.234.116	2.250.000	120.000	22.618.114	83.222.231
CNAE 46.3	261.604.160	3.650.000	1.113.506	312.058.214	578.425.880
CRÉDITO TOTAL 2015	1.038.661.050	32.221.421	3.152.506	795.401.901	1.869.436.878
CRÉDITO TOTAL 2014	2.837.727.208	41.000.544	10.611.085	1.436.489.027	4.325.827.865
% var. 2015 / 2014	-63,4	-21,4	-70,3	-44,6	-56,8

Fuente: ICO. Actualizado a 31 de diciembre de 2015

Descripción del tipo de actividad

CNAE 01: Agricultura, Ganadería y Actividades relacionadas

CNAE 02: Silvicultura y explotación forestal

CNAE 03: Pesca y acuicultura

CNAE 10: Industria alimentaria

CNAE 11: Fabricación de bebidas

CNAE 46.2: Comercio al por mayor de materias primas agrarias y de animales vivos

CNAE 46.3: Comercio al por mayor de productos alimenticios, bebidas y tabaco

El grado de participación de esta Comunidad Autónoma en las líneas de financiación del ICO:

CANTABRIA. Importe de los créditos ICO 2015 (euros)					
TIPO DE ACTIVIDAD	EMPRESAS Y EMPRENDEDORES	INTERNACIONAL	GARANTÍA SGR/SAECA	EXPORTADORES	TOTAL
CNAE 01	2.050.754	-	-	-	2.050.754
CNAE 02	328.000	-	-	-	328.000
CNAE 03	412.068	-	-	-	412.068
CNAE 10	4.026.680	-	-	2.971.018	6.997.698
CNAE 11	42.000	-	-	-	42.000
CNAE 46.2	33.416	-	-	-	33.416
CNAE 46.3	2.743.728	-	-	163.396	2.907.125
CRÉDITO TOTAL 2015	9.636.646	0	0	3.134.415	12.771.061
CRÉDITO TOTAL 2014	16.974.875	0	0	2.455.085	19.429.960
% var. 2015 / 2014	-43,2	-	-	27,7	-34,3
% 2015 Cantabria/España	0,9	-	-	0,4	0,7

- El apoyo financiero del Ministerio al sector agrario en 2015 se ha realizado a través de las siguientes actuaciones:



- Orden AAA/1195/2015, (BOE de 20 de junio), por la que se establecen las bases reguladoras y se convocan subvenciones públicas destinadas a la obtención de avales de la Sociedad Anónima Estatal de Caución Agraria por titulares de explotaciones agrarias que garanticen préstamos para financiar sus explotaciones. Esta Orden establece un apoyo financiero a través de una subvención estatal destinada a sufragar el coste de los avales concedidos por la Sociedad Anónima Estatal de Caución Agraria (SAECA), necesarios para la obtención de préstamos en entidades financieras. El objeto es paliar la falta de liquidez de las explotaciones afectadas por la baja cosecha de cereal y otras producciones del año 2014 (efecto de la sequía en el sureste español), así como, para hacer frente a los bajos precios que han afectado en particular al sector de frutas y hortalizas (efectos del veto ruso). Casi todas las Comunidades Autónomas (16) participaron de la misma, entre ellas Cantabria:
 - En Cantabria se formalizaron 4 operaciones por valor de 93.600 euros, con un importe medio por crédito de 23.400 euros. Respecto al total nacional, estos créditos representan en Cantabria el 0,2%, tanto en importe como en número de beneficiarios.
- Orden AAA/1537/2015 (BOE de 28 de julio), por la que se establecen las bases reguladoras y se convocan subvenciones destinadas a la obtención de avales de la Sociedad Anónima Estatal de Caución Agraria por titulares de explotaciones ganaderas que garanticen préstamos para financiar sus explotaciones; contempla el apoyo financiero a los sectores extensivos y a la apicultura afectados por la sequía en primavera de 2015 que afectó principalmente al oeste peninsular, aunque también se vieron afectadas otras amplias zonas del país. En total son 23 provincias afectadas, entre las cuales no se encuentra la región cántabra.

Asimismo, la Orden incorpora al sector del vacuno de leche para atender las necesidades de financiación a corto plazo, debido al proceso de adaptación a la nueva situación que supone la supresión del régimen de cuota láctea:

- Cantabria registra 10 operaciones por un importe global de 221.900 euros, siendo el importe medio del crédito de 22.190 euros. Respecto al total nacional, Cantabria representa el 2,4% del importe y el 2,2% de los beneficiarios.

4.5. Reservas de agua

Reservas de agua embalsada (hm ³) (05-01-2016)	Cantabria	España	Cantabria/ España (%)
Volumen total embalsado	316	31.372	1,0
% sobre la capacidad total	53,92	56,0	-
Misma Semana (2014)	69,1	70,6	1,0
Misma Semana (Media 10 Años)	62,8	57,2	1,1

Tabla 4.5.1 Fuentes: Boletín hidrológico semanal del MAGRAMA.

4.6. Calidad del aire

Los datos horarios y diarios de las distintas estaciones pueden descargarse en:

<http://www.airecantabria.com/>