



GOBIERNO
DE ESPAÑA

MINISTERIO
DE AGRICULTURA, ALIMENTACIÓN
Y MEDIO AMBIENTE

Dossier Autonómico

Región de Murcia

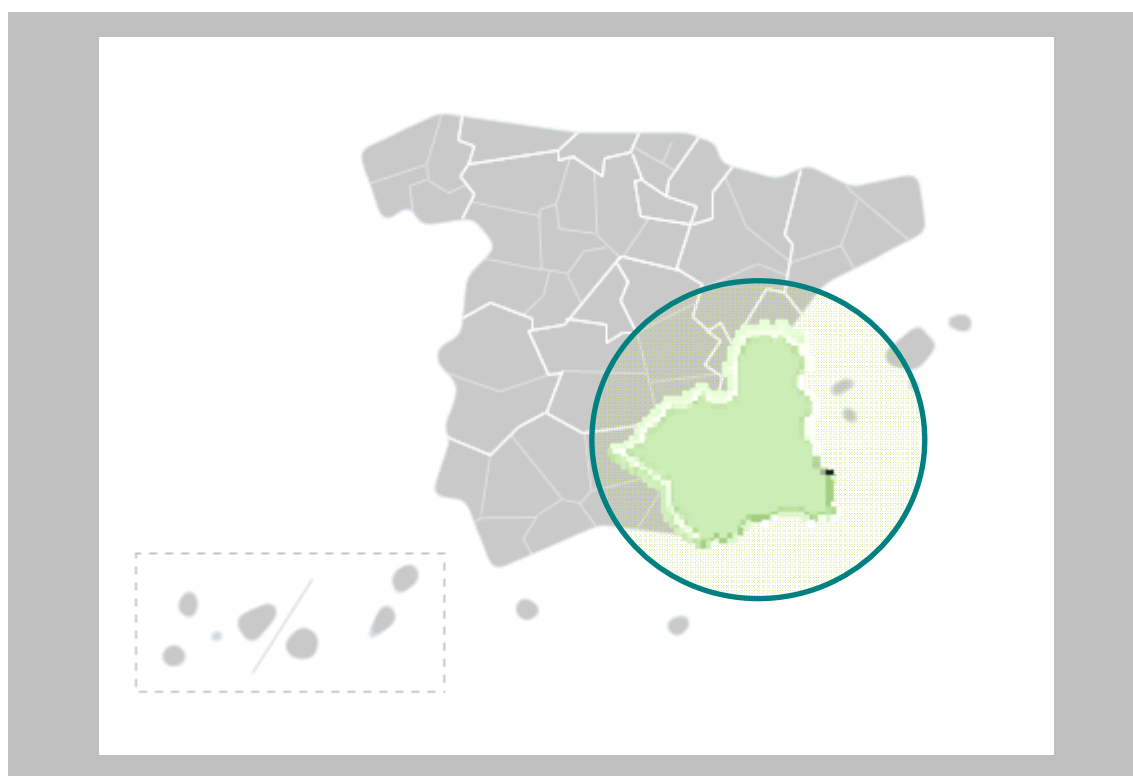

Enero 2013

Análisis y Prospectiva – serie Territorial
Subdirección General de Análisis, Prospectiva y Coordinación



MINISTERIO DE
AGRICULTURA, ALIMENTACIÓN
Y MEDIO AMBIENTE,

SUBSECRETARÍA

SUBDIRECCION GENERAL DE ANÁLISIS,
PROSPECTIVA Y COORDINACIÓN



MINISTERIO DE AGRICULTURA, ALIMENTACIÓN Y MEDIO AMBIENTE

Edita:

© Ministerio de Agricultura, Alimentación y Medio Ambiente
Secretaría General Técnica
Centro de Publicaciones

Catálogo de Publicaciones de la Administración General del Estado:

<http://publicacionesoficiales.boe.es/>

NIPO: 280-13-052-4

CORREO ELECTRÓNICO:

sgapc@magrama.es



DOSSIER MURCIA Enero 2013

INDICE

1. INDICADORES ESTRUCTURALES AGRARIOS, PESQUEROS Y ALIMENTARIOS	4
1.1. Principales Indicadores de la Economía y del Sector Agroalimentario	4
1.2. Principales Datos Estructurales de las Explotaciones Agrarias	5
1.3. Ayudas de la Política Agrícola Común y de la Política Pesquera Común	6
1.4. Datos del Seguro Agrario	7
1.5. Fiscalidad Agraria	7
1.6. Turismo Rural	8
1.7. Sector Pesquero	8
1.8. Industria Agroalimentaria	9
1.9. Comercio Exterior	10
2. INDICADORES AMBIENTALES	12
2.1. Agua	12
2.2. Energía	12
2.3. Calidad del Aire	13
2.4. Suelos	13
2.5. Figuras de Protección Medioambiental	13
2.6. Sector Forestal	14
2.7. Residuos	15
2.8. Costas	15
3. INVERSIONES Y TRANSFERENCIAS DEL DEPARTAMENTO	16
4. INFORME DE COYUNTURA	19
4.1. Producciones agrarias	19
4.2. Precios agrarios	20
4.3. Empleo	21
4.4. Actuaciones de Financiación dirigidas al Sector Agrario (año 2012)	21
4.5. Reservas de agua	22
4.6. Calidad del aire	22
ANEXO: HECHOS, BOLETINES Y NOTICIAS	23
Hechos destacables	23
Destacados en Boletines Oficiales	23



1. INDICADORES ESTRUCTURALES AGRARIOS, PESQUEROS Y ALIMENTARIOS

1.1. Principales Indicadores de la Economía y del Sector Agroalimentario

Importancia de la Economía y del Sector Agroalimentario		Región de Murcia	ESPAÑA	R. de Murcia / España (%)
Principales Indicadores: Territorio, Población y Economía				
Superficie (km ²)		11.314	505.968	2,2%
Población, 2012 (habitantes)		1.474.449	47.265.321	3,1%
Densidad (hab./km ²)		130,3	93,4	
Superficie en Medio Rural (km ²)		5.446	427.529	1,3%
Población en Medio Rural, 2012 (habitantes)		191.716	8.214.963	2,3%
Densidad Medio Rural (hab./km ²)		35,2	19,2	
Producto Interior Bruto (PIB), 2011 (Millones €)		27.858	1.063.355	2,6%
Macromagnitudes Sector Agroalimentario (Millones de Euros)				
VAB Agricultura, ganadería, silvicultura y pesca		1.371,3	25.954,0	5,28%
Importancia Sectorial (%)	<i>Hortalizas</i>	32,7%	19,8%	8,5%
	<i>Frutas (incluye Cítricos)</i>	21,5%	17,3%	6,4%
	<i>Porcino</i>	21,3%	12,2%	9,0%
	<i>Ovino</i>	2,6%	2,8%	4,7%
	<i>Aves</i>	2,1%	5,0%	2,1%
VAB Industria de alimentación, bebidas y tabaco		1.002,3	23.197,0	4,32%
Composición Sectorial del PIB*				
Agricultura, ganadería y pesca		5,30%	2,63%	
Energía		3,00%	3,25%	
Industria		12,59%	12,89%	
Construcción		11,96%	11,94%	
Servicios		67,15%	69,29%	

Tabla 1.1.1 Fuentes:

- (1) INE. Padrón municipal 2012. Contabilidad Regional de España; Datos PIB: año 2011 (Avance); Datos Medio Rural: Padrón Municipal de Habitantes. Clasificación según Ley 45/2007 de Desarrollo Sostenible del Medio Rural. Municipio Rural: Población menor a 30,000 hab. y Densidad menor de 100 hab./km²
- (2) Datos VAB: 2011, fuente INE, Contabilidad Regional de España; Datos Importancia Sectorial: Año 2009, fuente: Consejería de Agricultura y Agua. R. de Murcia.
- (3) Datos de la composición sectorial del PIB calculados a partir de la contribución de cada sector al VAB total sin incluir el valor de los impuestos netos sobre los productos. Fuente: INE. Contabilidad Regional de España.

Nota: VAB = Valor Añadido Bruto: Es el resultado final de la actividad productiva, en valor monetario.



1.2. Principales Datos Estructurales de las Explotaciones Agrarias

Caracterización de las Explotaciones Agrarias		Región de Murcia	ESPAÑA	Región de Murcia / España (%)
Explotaciones Agrarias (Fuente: Censo Agrario 2009, INE)	Nº Explotaciones	32.698	989.796	3,3%
	SAU Media (ha)	12,38	24,56	
	Ud. Ganaderas (miles UG)	557,0	14.830,9	3,8%
	UTA por Explotación	1,24	0,90	
	UDE por explotación	27,9	15,6	
Superficies de Cultivos (hectáreas) Año 2010	Hortalizas	47.154	340.704	13,84%
	Cítricos	37.021	319.163	11,60%
	Melocotonero	11.116	46.343	23,99%
	Albaricoque	8.921	18.169	49,10%
	Almendro	70.725	547.822	12,91%
	<i>Viñedo(mesa+vinif.)</i>	37.006	1.002.210	3,69%
	<i>Flores</i>	19.800	172.381	11,49%
Cabaña Ganadera (Número de Cabezas) Año 2012	Vacuno Total	68.232	5.834.146	1,17%
	Vacas nodrizas	1.555	2.000.451	0,08%
	Vacas de leche	6.588	851.321	0,77%
	Porcino	1.731.888	27.466.170	6,31%
	Ovino	907.225	16.609.240	5,46%
	Caprino	349.199	2.570.823	13,58%
	Equidos	8.229	660.889	1,25%
	Gallinas, para huevos	978.454	65.465.314	1,49%
	Gallinas, para carne	5.239.459	237.389.949	2,21%
	Conejos	142.724	6.572.330	2,17%
	Apicultura	90.269	2.461.973	3,67%
Total Explotaciones Ganaderas 2012	Todas las especies	14.458	807.839	1,79%
Nº Subexplotaciones ganaderas por especies Año 2012	Vacuno Total	543	157.536	0,34%
	Porcino	1.622	87.274	1,86%
	Ovino	1.785	111.787	1,60%
	Caprino	2.371	68.989	3,44%
	Equidos	2.155	176.540	1,22%
	Gallinas, para huevos	16	1.456	1,10%
	Gallinas, para carne	219	5.677	3,86%
	Conejos	49	3.564	1,37%
	Colmenas	489	24.755	1,98%
Superficie de Regadío (Ha) Año 2012	Total	174.399	3.522.616	4,95%
	Riego Localizado	140.921	1.662.847	8,47%

Tabla 1.2.1 **Fuentes:** Censo Agrario 2009 y Anuario Estadística Agraria, 2011, MAGRAMA.

Fuente Superficie Regada: Encuesta sobre Superficies y Rendimientos de Cultivos (ESYRCE), Análisis de los Regadíos Españoles, 2011

Fuente Cabaña Ganadera: MAGRAMA, D. G. de Recursos Agrícolas y Ganaderos, Informe SITRAN

- SAU: Superficie Agraria Útil (ha) = Conjunto de las tierras labradas y tierras para pastos permanentes
- UG: Unidades Ganaderas: Número de cabezas multiplicado por un coeficiente que varía para cada especie y tipo. Agrega en un solo indicador a varias especies diferentes
- UTA: Unidades de Trabajo-Año; 1 UTA equivale al trabajo que realiza una persona a tiempo completo a lo largo de 1 año (1.826 horas y más).
- UDE: Unidades de Dimensión Económica (1 UDE = 1.200 euros de Margen Bruto Estándar)
- Subexplotación: cada una de las unidades en que puede dividirse una explotación ganadera en función de la especie animal que mantiene



1.3. Ayudas de la Política Agrícola Común y de la Política Pesquera Común

Pagos Fondos UE FEAGA y FEADER Millones de euros	Murcia	ESPAÑA	Murcia / España (%)
FEAGA. Ejercicio 2012 (16/10/11 a 15/10/12)	109,4	5.868,5	1,86%
<i>Pago específico frutos cáscara</i>		66,2	0,00%
<i>Ayudas Acopladas a Ganadería Bovina</i>	1,2	304,3	0,40%
FEADER + Importe Nacional Año 2012 (01/01/2012 a 31/12/12)	61,7	1.979,8	3,12%

Tabla 1.3.1 Fuente: FEAGA

Derechos de Pago Único, 2012	Murcia	ESPAÑA	Murcia / España (%)
Número de beneficiarios	15.738	918.757	1,71%
Número de derechos	162.974	17.178.463	0,95%
Importe total de los Derechos (Millones €)	66,37	4.895,81	1,36%
Valor Medio por Derecho (€)	407,24	285,00	
Valor Medio por Beneficiario (€)	4.217	5.329	

Tabla 1.3.2 Fuente: FEAGA

GASTOS PÚBLICOS PREVISTOS EN COFINANCIACIÓN 2007 - 2013 (Euros)								FINANCIACIÓN NACIONAL ADICIONAL			
EJE	GPT	GASTO NACIONAL					FEADER	%	AGE	CA	TOTAL
		AGE	%	CA	%	TOTAL					
Eje 1	251.285.470	43.076.311	38,25	86.888.491	26,08	129.964.802	121.320.668	35,67	0	0	0
Eje 2	170.450.025	22.943.689	13,46	77.621.826	45,54	100.565.515	69.884.510	41,00	0	0	0
Eje 3	0	0	0,00	0	0,00	0	0	0,00	0	0	0
Eje 4	31.724.008	0	0,00	7.931.002	25,00	7.931.002	23.793.006	75,00	0	0	0
Eje 5	5.656.673	0	0,00	1.414.168	25,00	1.414.168	4.242.505	75,00	0	0	0
TOTAL	459.116.176	66.020.000	14,38	173.855.487	37,87	239.875.487	219.240.689	47,75	0	0	0

Tabla 1.3.3 Fuente: Programa de Desarrollo Rural de la Región de Murcia.

GTP: Gasto Público Total; AGE: Administración General del Estado; CA: Comunidad Autónoma; FEADER: Fondo Europeo Agrícola de Desarrollo Rural.

- Ejes: 1 – Aumento de la Competitividad del Sector Agrario y Forestal
 2 – Mejora del Medio Ambiente y del Entorno Rural
 3 – Calidad de Vida en las Zonas Rurales y Diversificación de la Economía Rural
 4 – Leader
 5 – Asistencia Técnica

La Región de Murcia no ha hecho uso de la opción de solicitud a la Comisión de aprobación de "top-up" para el Programa de Desarrollo Rural, no existiendo financiación nacional adicional al mismo.

FONDO EUROPEO DE LA PESCA 2007-2013

PAGOS CERTIFICADOS Y REMITIDOS A LA COMISIÓN EN EL AÑO 2012. FONDO EUROPEO DE LA PESCA (FEP) Millones de Euros			
	Murcia	España	Murcia / España
FEP	5,22	179,81	2,90%
Gasto Público (FEP+Ayuda AGE+ Ayuda CA+ Otras ayudas)	1,65	151,44	1,09%

Tabla 1.3.4 Fuente: S.G. Política Estructural. D.G. Ordenación Pesquera.
Gasto Público: (FEP+Ayuda AGE+ Ayuda CA+ Otras ayudas)



**CUADRO DE FINANCIACIÓN DE LA COMUNIDAD AUTÓNOMA DE LA REGIÓN DE MURCIA POR EJES
PRIORITARIOS. FEP 2007 – 2013 (Euros)**

Eje Prioritario	Contribución pública total	Contribución del FEP	Contribución nacional				% de cofinanciación del FEP (d)=(b)/(a)*100	Tasa de financiación contribución pública (a)/(f)*100	Beneficiarios privados (e)	Tasa de financiación Beneficiarios privados (e)/(f)*100	Gastos subvencionables Totales (f)=(a)+(e)
			Total nacional	Central	CA	Otras					
			(a)=(b)+(c)	(b)	(c)=(1)+(2)+(3)	(1)					
EJE 1	13.894.226,47	9.720.669,97	4.173.556,50	1.929.278,25	2.244.278,25		69,96%	76,00%	4.387.248,00	24,00%	18.281.474,47
EJE 2	21.125.102,87	15.843.827,15	5.281.275,72	2.674.153,86	2.607.121,86		75,00%	60,00%	14.083.401,11	40,00%	35.208.503,98
EJE 3	3.848.232,34	2.886.174,34	962.058,00	637.012,00	325.046,00		75,00%	100,00%	0,00	0,00%	3.848.232,34
EJE 4	0,00		0,00						0,00		0,00
EJE 5	255.992,02	191.994,02	63.998,00	0,00	63.998,00		75,00%	100,00%	0,00	0,00%	255.992,02
TOTAL	39.123.553,70	28.642.665,48	10.480.888,22	5.240.444,11	5.240.444,11	0,00	73,21%	67,93%	18.470.649,11	32,07%	57.594.202,81

Tabla 1.3.5 Fuente: S.G. Política Estructural. D.G. Ordenación Pesquera.

- Ejes: 1.- Medidas de adaptación de la flota pesquera comunitaria
2.- Acuicultura, pesca interior, transformación y comercialización de productos de la pesca y de la acuicultura
3.- Medidas de interés público
4.- Desarrollo sostenible de las zonas de pesca
5.- Asistencia Técnica

1.4. Datos del Seguro Agrario

Seguros Agrarios, Plan 2012	Murcia	ESPAÑA	C.Autónoma / España (%)
Número de Pólizas	10.140	484.513	2,09%
Superficie (hectáreas)	76.405,0	5.514.950	1,39%
nº. Animales Asegurados	14.767.088	297.467.400	4,96%
Producción Asegurada (Toneladas)	1.293.084,4	28.219.004	4,58%
Capital Asegurado (Millones €)	833,8	11.210,2	7,44%
Coste Neto del Seguro (Millones €)	62,18	711,5	8,74%
Subvención de Enesa (Millones €)	23,09	286,4	8,06%
Subv. Comunidad Autónoma (Millones €)	3,46	100,1	3,46%
Indemnizaciones	75,17	623,1	12,07%

Tabla 1.4.1 Fuente: Enesa

Datos sobre el nivel de aseguramiento para varios cultivos están disponibles en la página web de Enesa:

<http://enesa.magrama.es/>

→ Divulgación del Seguro → Seminarios Sectoriales → Seminario Sectorial 2012 → Ponencias y Conclusiones:

http://aplicaciones.magrama.es/pwe/pwe_publicaciones.p_seminario_intermedia?p_Idioma=es&p_Cod_Menu_Vertical=800&p_Cod_Menu_Anterior=8630&p_año=2012

1.5. Fiscalidad Agraria

Datos Fiscales, 2009		Murcia	ESPAÑA	Murcia / España
IRPF ESTIMACIÓN OBJETIVA	Número de declarantes	26.107	1.012.516	2,6%
IRPF ESTIMACIÓN DIRECTA	Número de declarantes con agricultura como única actividad	988	46.123	2,1%

Tabla 1.5.1 Fuente: Muestra IRPF 2009. Instituto Estudios Fiscales. MINHAP

En el IRPF Región de Murcia supone en el régimen de estimación objetiva de actividades agrarias un 2,6% del total nacional de declaraciones. En el ejercicio impositivo 2011 **se redujeron por circunstancias excepcionales los módulos del bovino, ovino y caprino de leche, del bovino, ovino y caprino de carne extensivos, del bovino de cría extensivo, de la apicultura, de los productos hortícolas, del melocotón y de la nectarina**. En el ejercicio anterior (2010) se minoraron los módulos de la apicultura, de los productos del olivo y de los cítricos, además de todos los subsectores ganaderos. En el régimen de estimación directa de actividades agrarias la Región de Murcia representa un 2,1% de las declaraciones totales.



1.6. Turismo Rural

CONCEPTO	MURCIA				ESPAÑA		MUR. / ESP.	
	4º Trimestre 2012	Variación 4º trimestre 2011/2012	2012	Variación 2011 / 2012	4º Trimestre 2012	2012	4º Trimestre 2012	2012
Viajeros	11.663	90,3%	38.162	57,5%	639.641	2.662.671	1,8%	1,4%
Pernoctaciones	26.938	67,8%	103.983	41,2%	1.568.609	7.504.079	1,7%	1,4%
Estancia media	2,26	-17,9%	2,72	-10,3%	2,45	2,82	-	-

CONCEPTO	MURCIA				ESPAÑA		MUR. / ESP.	
	4º Trimestre 2012	Variación 4º trimestre 2011/2012	2012	Variación 2011 / 2012	4º Trimestre 2012	2012	4º Trimestre 2012	2012
Establecimientos	294	7,8%	266	-2,0%	15.386	15.389	1,9%	1,7%
Plazas	3.279	10,8%	2.900	-2,8%	141.605	142.209	2,3%	2,0%
Grado de ocupación	8,9	50,4%	9,7	44,5%	12,0	14,3	-	-
Personal empleado	395	11,9%	375	4,2%	21.041	21.634	1,9%	1,7%

Tabla 1.6.1 Fuente: INE, Encuesta de Ocupación en Alojamientos de Turismo Rural. Datos anuales y trimestrales. Unidades: Viajero (personas), Pernoctaciones (pernoctaciones), Estancia media (días), Número de establecimientos abiertos estimados (establecimientos), Número de plazas estimadas (plazas), Grado de ocupación por plazas (porcentajes), Personal empleado (personas). Nota: los datos trimestrales para viajeros y son la suma de los 3 datos mensuales, en el resto de conceptos se calcula la media

Murcia recibió durante el cuarto trimestre de 2012 al 1,8% de los viajeros que optan por el turismo rural, mientras que ese mismo dato para el conjunto del año quedaría en un 1,4%. Por otra parte, Murcia aporta el 1,7% de los establecimientos, el 2,0% de las plazas y el 1,7% del personal empleado en el sector del turismo rural. Destacar el fuerte incremento en el número de viajeros, pernoctaciones y el grado de ocupación.

1.7. Sector Pesquero

Sector pesquero		Murcia	Variación anual	ESPAÑA	Murcia/España (%)
Flota pesquera (1)	Número de Buques	212	-1,4%	10.505	2,0%
	Potencia de la flota (CV)	16.912	-1,1%	1.223.964	1,4%
	Arqueo (GT)	3.277	-0,9%	398.900	0,8%
	Eslora total promedio (metros)	10,5	0,2%	10,9	-
	Antigüedad Media (años)	31	-	29	-
Pesca desembarcada (2)	Pesca fresca: Valor de 1ª venta (M €)	9	10,0%	657	1,3%
	Pesca total (toneladas)	3.752	65,4%	296.910	1,3%
Acuicultura (3)	Valor producción acuicultura (M €)	43	2,6%	413	10,4%
	Empleo: Unidades Trabajo Año (UTA)	284	2,2%	6.377	4,5%

Tabla 1.7.1 Fuentes: (1) Estadísticas pesqueras 2012, MAGRAMA. Variación 2010/2011. (2) Ministerio de Fomento. Puertos del Estado. (Sólo se incluyen las estadísticas de los puertos de titularidad estatal). Anuario Estadístico 2010. Anejo I. Comunidades Autónomas: Tráfico Portuario Variación 2009/2010. (3) Fundación OESA, Indicadores de Acuicultura 2011. Variación 2009/2010. (CV): Caballos de Vapor; (GT): Tonelaje Bruto

Destaca el valor de la producción de acuicultura, con el 10,4% del valor de la acuicultura española. Las principales especies son Dorada, Atún Rojo y Lubina.



1.8. Industria Agroalimentaria

		Personas Ocupadas			Ventas de Productos (Millones €)			Compra de Materias Primas (M €)		
		2009	2010	var 09/10	2009	2010	var 09/10	2009	2010	var 09/10
Industria Alimentaria Subsector (Alimentos y bebidas)	Murcia	18.584	19.876	6,95%	3.951,45	4.097,92	3,71%	2.057,74	2.209,00	7,35%
	España	364.815	363.826	-0,27%	80.177,00	82.315,00	2,67%	44.120,00	46.205,00	4,73%
	Murcia / España	5,09%	5,46%	7,24%	4,93%	4,98%	1,01%	4,66%	4,78%	2,51%
Total Sector Industrial	Murcia	65.385	66.265	1,35%	11.147,76	12.316,41	10,48%	6.077,48	6.932,00	14,06%
	España	2.199.532	2.133.618	-3,00%	397.902,00	414.038,00	4,06%	200.197,00	220.608,00	10,20%
	Murcia / España	2,97%	3,11%	4,48%	2,80%	2,97%	6,18%	3,04%	3,14%	3,51%
Industria Alimentaria / Total industria	Murcia	28,42%	29,99%	5,53%	35,45%	33,27%	-6,13%	33,86%	31,87%	-5,88%
	España	16,59%	17,05%	2,81%	20,15%	19,88%	-1,33%	22,04%	20,94%	-4,96%

Tabla 1.8.1 Fuente: Encuesta Industrial de Empresas 2009 y 2010, INE. Datos elaborados por la S.G de Fomento Industrial e Innovación (D.G. de la Industria Alimentaria)

	PERSONAS OCUPADAS				VENTAS DE PRODUCTOS (Millones €)			
	Murcia	Porcentaje sobre el total de la industria alimentaria en Murcia	España	Murcia / España	Murcia	Porcentaje sobre el total de la industria alimentaria en Murcia	España	Murcia / España
Grasas y Aceites	7.734	38,91%	31.899	24,25%	1.669,47	40,74%	6.625,00	25,20%
Industrias Cárnicas	4.937	24,84%	83.540	5,91%	883,84	21,57%	17.535,00	5,04%
Conservación de Frutas y Hortalizas	558	2,81%	13.012	4,29%	336,21	8,20%	7.414,00	4,53%
Aguas y Bebidas Analcohólicas	225	1,13%	12.167	1,85%	323,83	7,90%	7.351,00	4,41%

Tabla 1.8.2 Fuente: Encuesta Industrial de Empresas 2010, INE. Datos elaborados por la S.G de Fomento Industrial e Innovación (D.G. de la Industria Alimentaria)

El peso de la Industria Agroalimentaria (IAA) de Murcia respecto a España es ligeramente inferior a su peso en la producción agraria, concentrándose principalmente en el subsector conservero de frutas y hortalizas, que representa el 39% de los ingresos de la IAA de Murcia y el 24,6% del conjunto de la industria conservera nacional; y el subsector de industrias cárnicas. En calidad alimentaria diferenciada la Región de Murcia tiene 11 alimentos y bebidas con Denominación de Origen o Indicación Geográfica protegidas, entre las que están el "Pimentón de Murcia", el arroz "Calasparra" y el vino "Jumilla" (supraautonómicos), y el "Queso de Murcia al vino". En 2010 tiene 2.460 operadores de Agricultura ecológica, con 61.398 Ha dedicadas a ello lo que supone el 3,7% del total nacional ecológico y 6 explotaciones ganaderas ecológicas, el 0,1% de las ecológicas nacionales.



1.9. Comercio Exterior

Valor de las exportaciones agrarias y pesqueras en miles de € en 2012

CAPITULOS TARIC	MURCIA	% Sobre C. A.	ESPAÑA	MURCIA / ESPAÑA (%)
01 ANIMALES VIVOS	121.943,06	3,40	452.001,79	26,98
02 CARNE Y DESPOJOS COMESTIBLES	92.151,67	2,57	3.827.416,08	2,41
03 PESCADOS, CRUSTÁCEOS, MOLUSCOS	73.072,84	2,04	2.239.625,92	3,26
04 LECHE, PRODUCTOS LÁCTEOS; HUEVOS Y MIEL	11.097,55	0,31	1.010.384,24	1,10
0504 TRIPAS/VEJIGAS/ESTÓMAG. ANIMAL	2.178,57	0,06	98.605,31	2,21
07 LEGUMBRES, HORTALIZAS, S/ CONS	1.051.742,43	29,29	4.349.502,67	24,18
08 FRUTAS /FRUTOS, S/ CONSERVAR	903.048,91	25,15	6.268.967,24	14,41
09 CAFÉ, TÉ, YERBA MATE Y ESPECIAS	124.459,62	3,47	371.716,61	33,48
10 CEREALES	287,45	0,01	362.891,38	0,08
11 PRODUC. DE LA MOLINERÍA; MALTA	544,98	0,02	229.593,76	0,24
12 SEMILLAS OLEAGI.; PLANTAS INDUST.	3.326,37	0,09	446.272,10	0,75
13 JUGOS Y EXTRACTOS VEGETALES	5.907,07	0,16	247.543,60	2,39
14 MATERIAS TRENZABLES	98,27	0,00	3.974,30	2,47
15 GRASAS, ACEITE ANIMAL O VEGETAL	174.382,15	4,86	3.111.228,94	5,60
16 CONSERVAS DE CARNE O PESCADO	53.166,74	1,48	1.181.320,73	4,50
17 AZÚCARES; ARTÍCULOS CONFITERÍA	112.380,49	3,13	522.161,54	21,52
18 CACAO Y SUS PREPARACIONES	266,76	0,01	490.620,67	0,05
19 PRODUC. DE CEREALES, DE PASTEL	9.634,09	0,27	1.056.405,47	0,91
20 CONSERVAS VERDURA O FRUTA; ZUMOS	428.995,65	11,95	2.269.175,76	18,91
21 PREPARAC. ALIMENTICIAS DIVERSAS	66.127,79	1,84	1.240.652,31	5,33
22 BEBIDAS TODO TIPO (EXC. ZUMOS)	274.538,16	7,65	3.654.123,40	7,51
23 RESIDUOS INDUSTRIA ALIMENTARIA	81.328,52	2,26	823.198,09	9,88
24 TABACO Y SUS SUCEDÁNEOS	39,87	0,00	318.995,08	0,01
TOTAL	3.590.719,01	100,00	34.576.376,99	10,38

Tabla. 1.9.1 Fuente: DATACOMEX. Ministerio de Economía y Competitividad

Porcentualmente sus exportaciones más importantes son 07 (29,29%), 08 (25,15%) y 20 (11,95%). Con respecto a las exportaciones españolas según Capítulos TARIC es la primera en 01 (26,98%).



Valor de las importaciones agrarias y pesqueras en miles de € en 2012

CAPITULOS TARIC	MURCIA	% Sobre C. A.	ESPAÑA	MURCIA/ESPAÑA (%)
01 ANIMALES VIVOS	14.110,33	0,89	306.471,07	4,60
02 CARNE Y DESPOJOS COMESTIBLES	30.339,05	1,91	1.115.733,41	2,72
03 PESCADOS, CRUSTÁCEOS, MOLUSCOS	44.744,83	2,81	4.111.778,78	1,09
04 LECHE, PRODUCTOS LÁCTEOS; HUEVOS Y MIEL	28.926,53	1,82	1.793.566,51	1,61
0504 TRIPAS/VEJIGAS/ESTÓMAG. ANIMAL	1.234,32	0,08	99.118,00	1,25
07 LEGUMBRES, HORTALIZAS, S/ CONS	68.964,76	4,33	967.630,37	7,13
08 FRUTAS /FRUTOS, S/ CONSERVAR	65.416,99	4,11	1.573.573,64	4,16
09 CAFÉ, TÉ, YERBA MATE Y ESPECIAS	69.422,04	4,36	939.891,32	7,39
10 CEREALES	349.697,17	21,97	2.974.058,04	11,76
11 PRODUC. DE LA MOLINERÍA; MALTA	5.249,52	0,33	199.740,30	2,63
12 SEMILLAS OLEAGI.; PLANTAS INDUST.	422.784,83	26,56	2.247.091,66	18,81
13 JUGOS Y EXTRACTOS VEGETALES	14.605,43	0,92	138.350,02	10,56
14 MATERIAS TRENZABLES	408,18	0,03	21.082,76	1,94
15 GRASAS, ACEITE ANIMAL O VEGETAL	68.873,87	4,33	1.437.081,46	4,79
16 CONSERVAS DE CARNE O PESCADO	14.143,87	0,89	997.524,21	1,42
17 AZÚCARES; ARTÍCULOS CONFITERÍA	77.947,81	4,90	906.786,64	8,60
18 CACAO Y SUS PREPARACIONES	2.738,11	0,17	776.043,08	0,35
19 PRODUC. DE CEREALES, DE PASTEL	17.182,66	1,08	1.052.875,75	1,63
20 CONSERVAS VERDURA O FRUTA; ZUMOS	126.275,53	7,93	853.905,76	14,79
21 PREPARAC. ALIMENTICIAS DIVERSAS	25.231,45	1,59	1.342.789,12	1,88
22 BEBIDAS TODO TIPO (EXC. ZUMOS)	29.258,23	1,84	1.783.835,77	1,64
23 RESIDUOS INDUSTRIA ALIMENTARIA	114.103,05	7,17	1.616.537,27	7,06
24 TABACO Y SUS SUCEDÁNEOS	0,35	0,00	1.307.838,77	0,00
TOTAL	1.591.658,91	100,00	28.563.303,71	5,57

Tabla. 1.9.2 Fuente: DATACOMEX. Ministerio de Economía y Competitividad

Porcentualmente sus importaciones más importantes son 12 (26,56%) y 10 (21,97%).



2. INDICADORES AMBIENTALES

2.1. Agua

Indicadores sobre agua	MURCIA	ESPAÑA
Grado de conformidad con la Directiva 91/271/CEE (% h-e) (1) 2010	100%*	84%
Coste unitario del agua (euros/m ³) (2)	2,17	1,51
Consumo de agua en los hogares:		
litros/hab/día	158	144
Variación 2009-2010 %	-4,82%	-3,36%

Tabla 2.1.1 Fuentes: (1) Perfil Ambiental de España, 2011. *Dato 2011. Tratamiento aguas residuales urbanas (% h-e): % de habitantes-equivalentes con grado de depuración conforme con la Directiva 91/271/CEE (2) INE. Encuesta sobre el suministro y saneamiento del agua, 2010.

Origen del agua captada para suministro (miles de metros cúbicos)	MURCIA	% Sobre C. A.	ESPAÑA	MURCIA / ESPAÑA (%)
Aguas superficiales	14.117	82,0%	2.453.019	0,6%
Aguas subterráneas	3.098	18,0%	1.065.852	0,3%
Desalación	0	0,0%	105.968	0,0%
Otros tipos de recursos hídricos	0	0,0%	10.816	0,0%
TOTAL	17.215	100,0%	3.635.655	0,5%

Tabla 2.1.2 Fuentes: Encuesta sobre el Saneamiento y Suministro de Agua realizada por el INE (2010) a empresas o entidades en una misma comunidad autónoma que prestan, sea o no con carácter de actividad principal, los servicios de captación, depuración y distribución de agua, así como de recogida y tratamiento de aguas residuales (divisiones 36 y 37 de la CNAE 2009). No se tienen en cuenta aquellas unidades que realizan exclusivamente el suministro de agua en alta, a urbanizaciones o grupos turísticos independientes de los centros urbanos, y aquellas que distribuyen el agua al sector agrario, como las comunidades de regantes.

Las aguas superficiales suman el 82,0% de las aguas captadas para el suministro en Murcia.

2.2. Energía

Indicadores sobre energía	MURCIA	Variación 2010-2011 (%)	ESPAÑA	MURCIA / ESPAÑA
Potencia instalada del régimen ordinario (MW), 2011 (1)	3.342	-14,7%	69.050	4,8%
Hidráulica	24	0,0%	17.564	0,1%
Nuclear	-	-	7.777	-
Carbón	-	-	12.210	-
Fuel/gas	0	-100,0%	4.376	0,0%
Ciclo combinado	3.318	0,0%	27.123	12,2%
Potencia instalada del régimen especial: renovables (MW), 2011	624	21,6%	29.437	2,1%
Hidráulica	14	0,0%	2.041	0,7%
Eólica	191	0,0%	21.239	0,9%
Otras renovables	418	35,7%	6.157	6,8%
Biogás	3	-	209	1,4%
Biomasa	16	77,8%	650	2,5%
Solar fotovoltaica	398	38,2%	4.249	9,4%
Solar termoelectrica	1	0,0%	1.049	0,1%
Emissiones de GEI (Kt de CO ₂ -eq), 2010 (2)	9.089	-10,0%	355.898	2,6%
Consumo de Gasolinas, gasóleos y fuelóleos (Toneladas), 2011 (3)	1.236.498	-3,8%	37.647.767	3,3%
Gasóleo agrícola y de pesca (Tipo B), 2011	169.109	-5,9%	5.046.475	3,4%

Tabla 2.2.1 Fuentes: (1) Red Eléctrica de España, Informe del Sistema Eléctrico 2011 (2) Resumen emisiones GEI por CCAA 1990-2010. MAGRAMA; (3) CORES: Corporación de Reservas Estratégicas de Productos Petrolíferos. Estadísticas anuales de consumos de petróleo.



2.3. Calidad del Aire

Superaciones de los valores legislados en las estaciones urbanas de la capital de la Comunidad. Datos 2010	MURCIA
Concentración media anual de NO ₂ (µg/m ³) (Valor límite 40 µg/m ³)	40
Nº días/año que se supera una concentración media diaria de PM ₁₀ de 50 µg/m ³ descontando episodios de intrusión de polvo africano (Valor límite: 35 días/año)	33

Tabla 2.3.1 Fuente: Perfil Ambiental de España. 2011. Información por Comunidades Autónomas: Datos básicos.

Evolución en la calidad del aire: nº de estaciones en las que se superan límites legislados	2010	2011	2012
NO₂			
Concentración media horaria de 200 µg/m ³ (máximo 18 ocasiones/año)	0	0	0
Concentración media anual (máximo 40 µg/m ³)	0	0	0
PM10			
Concentración media diaria de 50 µg/m ³ (máximo 35 días/año)	1	0	0
Concentración media anual (máximo 40 µg/m ³)	0	0	0
O3			
Concentración de 120 µg/m ³ como máximo diario de las medias móviles octohorarias (máximo 25 días/año)	3	3	4

Tabla 2.3.2 Fuente: Informes anuales de la calidad del aire en la Comunidad Autónoma de la Región de Murcia, Consejería de Presidencia, CARM

2.4. Suelos

Superficie afectada por la Erosión (%)	MURCIA
Con procesos erosivos "Moderados" (de 0 a 10t/ha año)	66,41
Con procesos erosivos "Medios" (de 10 a 25t/ha año)	18,13
Con procesos erosivos "Altos" (más 25t/ha año)	15,46
Pérdidas medias anuales (T/ha)	17,6

Tabla 2.4.1 Fuente: MAGRAMA, Perfil Ambiental de España, 2011. Datos nacionales no disponibles debido a que el Inventario Nacional de Erosión de Suelos no se ha iniciado todavía en algunas CCAA.

Distribución de Usos de suelo	MURCIA	Variación 2009-2010 (%)	ESPAÑA
Tierras de cultivo	38,8%	-9,0%	34,1%
Prados y pastizales	24,6%	15,2%	20,4%
Terreno forestal	25,3%	1,6%	36,9%
Otras superficies	11,3%	2,0%	8,7%

Tabla 2.4.2 Fuente: MAGRAMA. Anuario de Estadística. Distribución de la superficie según grandes usos y aprovechamientos del suelo 2010.

2.5. Figuras de Protección Medioambiental

Red Natura 2000	Región de Murcia	ESPAÑA	Región de Murcia/ España
Medio terrestre (hectáreas)	264.075	13.739.835	1,92%
Medio marino (hectáreas)	182.673	807.485	22,62%
TOTAL (hectáreas)	446.748	14.547.320	3,07%

Tabla 2.5.1 Fuente: Ministerio de Agricultura, Alimentación y Medio Ambiente. Anuario de Estadística 2011.



Espacios Naturales Protegidos 2011 (hectáreas)	Región de Murcia	ESPAÑA	Región de Murcia/ España
Superficie protegida (hectáreas)	79.041,21	6.782.244	1,17%

Tabla 2.5.2 Fuente: Ministerio de Agricultura, Alimentación y Medio Ambiente. Anuario de Estadística 2011.

La superficie total de Espacios Naturales Protegidos en la Región de Murcia representa el 6,9 % del total de dicha Comunidad Autónoma. En comparación, el conjunto de Espacios Naturales Protegidos de España representa el 11,70 % del total de la superficie nacional.

Espacios naturales protegidos	Especies destacadas
Parque Regional de Calblanque	Flora: Sabina de Cartagena, cornical, arto, pino carrasco, cambrón, carrizo, salicornia, taray. Fauna: Fartet, eslizón ibérico, águila perdicera, flamenco, chorlito patinegro, tarro blanco, gaviota patiamarilla, gaviota de Audouin.
Parque Regional Sierra Espuña	Flora: Pino carrasco, pino negral, pino laricio, encina, coscoja, enebro, sabina, durillo, olmo, espino negro. Fauna: Águila real, búho real, azor, gavilán, águila perdicera, águila calzada, halcón peregrino, cárabo, ardilla de Espuña, jabalí.
Espacio Natural Muela y Cabo Tiñoso en Cartagena	Flora: Palmito, sabina, cornical, azufaito, arto, lastón, tomillares, genista. Fauna: Águila Real, águila perdicera, búho real, halcón peregrino, chova piquirroja, tortuga mora, murciélagos.
Paisaje Protegido Sierra de las Morenas	Flora: Palmito, cornial, arto, tomillares. Fauna: Águila perdicera, búho real, halcón peregrino, cernícalo común, tortuga mora.

Humedales RAMSAR	Murcia	ESPAÑA	Murcia/España
Superficie (hectáreas)	15.248,26	285.629,62	5,3%
Nº sitios RAMSAR	1	68	1,5%

Tabla 2.5.3 Fuente: Ministerio de Agricultura, Alimentación y Medio Ambiente

La Convención de Ramsar (Ramsar, Irán, 1971), es un tratado intergubernamental para mantener las características ecológicas de sus Humedales de Importancia Internacional y planificar el "uso racional", o uso sostenible, de todos los humedales situados en sus territorios.

2.6. Sector Forestal

Sector forestal		Murcia	ESPAÑA	Murcia / España
Estructura (hectáreas) (*)	Superficie Arbolada	301.708	18.319.405	1,65%
	Superficie Desarbolada	185.669	9.360.734	1,98%
	Superficie Forestal Total	487.377	27.680.139	1,76%
Aprovechamiento (**)	Cortas totales de coníferas y frondosas (m ³)	705	10.356.641	0,01%
	Extracción de leñas (Toneladas)	2.373	1.175.249	0,20%

Tabla 2.6.1 Fuente: MAGRAMA, Anuario de Estadística 2011. (*) Datos 2010 (**) Datos 2009.

Número de incendios forestales	MURCIA	Variación 2011/2012	ESPAÑA	Murcia / España
Conatos	112	0,90%	10.520	1,06%
Incendios	16	6,67%	5.382	0,30%
TOTAL	128	1,59%	15.902	0,80%
Superficie forestal afectada por incendios (hectáreas)	MURCIA	Variación 2011/2012	ESPAÑA	Murcia / España
Superficie Forestal Leñosa	1.504	227,66%	198.937	0,76%
Superficie Forestal Herbácea	0	-100,00%	10.919	0,00%
TOTAL	1.504	227,61%	209.855	0,72%

Tabla 2.6.2 Fuente: Incendios forestales del 1 de enero al 31 de diciembre de 2012, MAGRAMA. Datos Provisionales

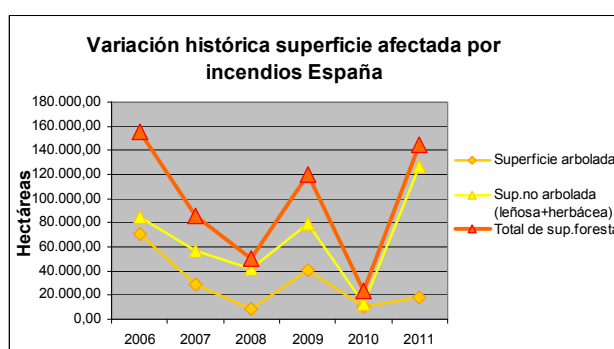
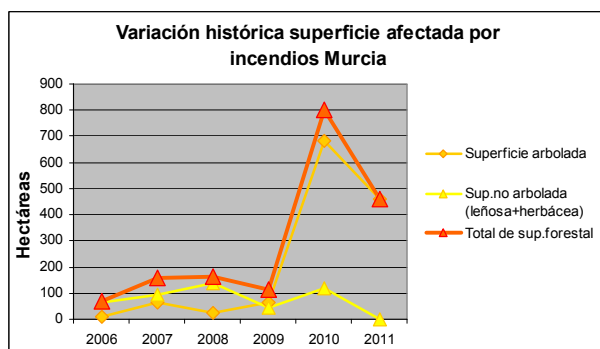
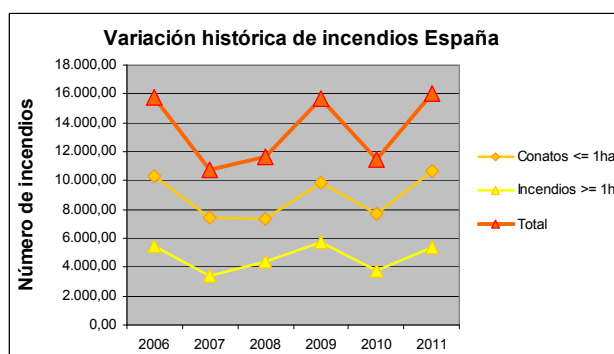
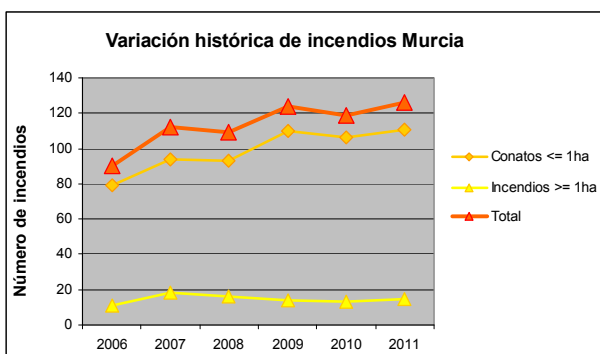

Fuente: MAGRAMA, Estadísticas de Incendios Forestales Anuales

2.7. Residuos

Residuos	Murcia		España
	Murcia	Variación 2009/2010	España
Residuos Urbanos por Habitante (kg/hab)			
Residuos mezclados	497,6	5,6%	412,5
Recogida selectiva de vidrio	50,6	304,8%	17,1
Recogida selectiva de papel y cartón	15,4	25,2%	31,2
Recogida selectiva de envases	9,1	-21,6%	13,6

Tabla 2.7.1 Fuente: INE. Encuesta sobre la Recogida y el Tratamiento de Residuos. Año 2010

La Región de Murcia genera más residuos urbanos mezclado por habitante que la media española. Destacar el gran aumento de la recogida de vidrio respecto al último año.

Residuos generados en el sector industrial (Toneladas)	Murcia	Variación 2009/2010	España	Murcia/ España
NO PELIGROSOS	320.823	-30,5%	49.157.415	0,7%
PELIGROSOS	51.364	33,6%	1.393.878	3,7%
TOTAL	372.187	-25,6%	50.551.293	0,7%

Tabla 2.7.2 Fuente: INE, Encuesta sobre generación de residuos en el sector industrial (Cantidad de residuos generados por actividad económica CNAE-2009). Año 2010

2.8. Costas

Deslindes en el litoral (km) - 2011	MURCIA	España	Galicia /España (%)
Total deslindado	244,42	9.653,48	2,5%
Total deslindado	90,0%	94,1%	
Longitud DPMT	271,58	10.261,16	2,6%
Resta por deslindar	27,15	607,67	4,5%

Tabla 2.8.1 Fuente: MAGRAMA. Anuario Estadística 2011: Serie histórica de aprobación de deslindes según demarcación provincial (kilómetros)



3. INVERSIONES Y TRANSFERENCIAS DEL DEPARTAMENTO

Los gastos del Ministerio en las distintas CC.AA. se dividen en los siguientes Capítulos de gasto:

Inversiones Reales. Gastos realizados directamente por el Ministerio, sus Organismos Autónomos y Agencias, destinados a la creación o adquisición de bienes de capital, así como los destinados a la adquisición de bienes de naturaleza inventariable necesarios para el funcionamiento operativo de los servicios y aquellos otros gastos de naturaleza inmaterial que tengan carácter amortizable. Corresponde principalmente al capítulo VI de los PGE

Transferencias Corrientes: Pagos, condicionados o no, efectuados por el Ministerio, sus Organismos Autónomos y Otros Organismos Públicos, a las CCAA, sin contrapartida directa por parte de éstas, las cuales destinan estos fondos a financiar operaciones corrientes. Corresponde principalmente al capítulo IV de los PGE. Dentro de este Capítulo se incluyen las transferencias a las CC.AA. de las subvenciones a la producción agraria con aportación del FEAGA.

Transferencias de Capital: Pagos, condicionados o no, efectuados sin contrapartida directa a las Comunidades Autónomas, las cuales destinan estos fondos a financiar operaciones de capital. Corresponde principalmente al capítulo VII de los PGE.

Por otra parte, los gastos en Inversiones Reales, Transferencias Corrientes y Transferencias de Capital se distinguen, según los criterios utilizados por este Departamento en:

Gastos en CC.AA. Gastos del Ministerio en cada una de las diferentes CC.AA.

Varias CC.AA. Gastos del Ministerio que han ido destinados a varias CC.AA, y no a una C. Autónoma determinada.

No regionalizables. Gastos que no están vinculados a ninguna.

Presupuestos de Gastos del Departamento (En millones de €)

Tipo gasto	2010			2011			2012		
	España	Murcia	% Murcia/ España	España	Murcia	% Murcia/ España	España	Murcia	% Murcia/ España
Inv. Reales	1.945,147	-	-	1.371,324	-	-	1.020,696	-	-
Gastos en CC.AA.	1.418,327	67,452	4,76	1.025,861	69,316	6,76	750,864	38,484	5,13
Varias CC.AA.	122,734	-	-	99,837	-	-	77,341	-	-
Extranjero	2,645	-	-	5,586	-	-	1,308	-	-
No regionalizable	401,441	-	-	240,040	-	-	191,182	-	-
T. Corrientes	6.463,251	-	-	6.429,316	-	-	6.604,531	-	-
Gastos en CC.AA.	3.724,309	43,836	1,18	6.090,558	114,460	1,88	5.979,990	105,773	1,77
Varias CC.AA.	2.669,908	-	-	279,478	-	-	288,133	-	-
Extranjero	12,228	-	-	12,562	-	-	8,286	-	-
No regionalizable	56,806	-	-	46,719	-	-	328,121	-	-
T. Capital	1.701,020	-	-	1.658,512	-	-	1.327,274	-	-
Gastos en CC.AA.	1.313,579	47,963	3,65	1.588,080	28,290	1,78	1.282,556	50,763	3,96
Varias CC.AA.	344,296	-	-	30,053	-	-	10,236	-	-
Extranjero	14,835	-	-	18,717	-	-	21,556	-	-
No regionalizable	28,309	-	-	21,662	-	-	12,925	-	-
TOTAL GENERAL	10.109,42	-	-	9.459,15	-	-	8.952,50	-	-
Total gastos CCAA	6.456,22	159,25	2,47	8.704,50	212,07	2,44	8.013,41	195,02	2,43
Total varias CCAA	3.136,94	-	-	409,37	-	-	375,71	-	-
Total extranjero	29,71	-	-	36,86	-	-	31,15	-	-
Total no regional.	486,56	-	-	308,42	-	-	532,23	-	-

Tabla 3.1 Fuente: MAGRAMA, Oficina Presupuestaria
Estado, Organismos Autónomos y Agencias Estatales (Datos a mes de Diciembre de 2012)
Nota: - Dato indeterminado



Gastos del Ministerio en Murcia

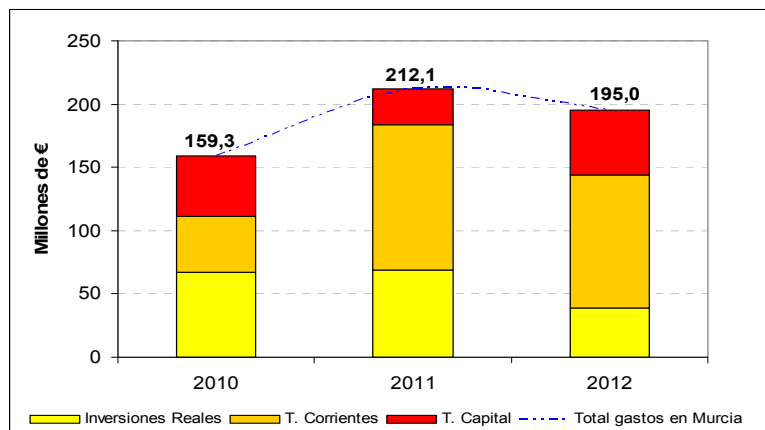

Fuente: MAGRAMA, Oficina Presupuestaria

Estado, Organismos Autónomos y Agencias Estatales (Diciembre de 2012)

Nota: No se incluyen los gastos destinados a varias CC.AA. que no se pueden determinar para Murcia, así como los gastos no regionalizables.

Detalle de las Inversiones Reales del Departamento en Murcia por programas (En millones de €)

Programa	2010			2011			2012		
	España	Murcia	% Murcia / España	España	Murcia	% Murcia / España	España	Murcia	% Murcia / España
P412A	3,140	0,000	0,00	3,945	0,000	0,00	0,000	0,000	0,000
P412B	3,163	0,000	0,00	5,192	0,003	0,06	0,000	0,000	0,000
P412C	0,000	0,000	0,000	0,000	0,000	0,000	1,078	0,003	0,28
P412D	0,000	0,000	0,000	0,000	0,000	0,000	2,631	0,000	0,00
P412M	8,040	0,000	0,00	7,074	0,000	0,00	6,085	0,000	0,00
P413A	8,652	0,000	0,00	7,050	0,000	0,00	5,700	0,000	0,00
P414A	25,813	0,170	0,66	7,406	0,000	0,00	3,301	0,000	0,00
P414B	14,472	0,000	0,00	23,470	0,301	1,28	10,959	0,000	0,00
P415A	7,488	0,000	0,00	5,594	0,489	8,75	1,950	0,000	0,00
P415B	9,182	0,000	0,00	8,381	0,000	0,00	0,000	0,000	0,000
P416A	0,961	0,000	0,00	0,856	0,000	0,00	0,890	0,000	0,00
P451O	38,136	0,128	0,34	29,205	0,106	0,36	26,839	0,034	0,13
P452A	773,675	53,608	6,93	588,657	56,687	9,63	476,908	33,318	6,99
P452M	0,000	0,000	0,000	0,064	0,000	0,00	0,013	0,000	0,00
P456A	212,584	0,536	0,25	132,514	1,283	0,97	89,367	0,317	0,35
P456B	3,171	0,000	0,00	0,545	0,000	0,00	0,134	0,011	8,34
P456C	113,263	6,115	5,40	77,100	2,713	3,52	54,901	2,881	5,25
P456D	185,884	6,895	3,71	120,804	7,584	6,28	62,869	1,920	3,05
P456M	0,471	0,000	0,00	0,308	0,000	0,00	0,247	0,000	0,00
P467G	1,424	0,000	0,00	0,605	0,000	0,00	0,000	0,000	
P495B	8,809	0,000	0,00	7,088	0,150	2,12	6,993	0,000	0,00
TOTAL	1.418,327	67,452	4,76	1.025,861	69,316	6,76	750,864	38,484	5,13

Tabla 3.2 Fuente: MAGRAMA, Oficina Presupuestaria

Estado, Organismos Autónomos y Agencias Estatales (Diciembre de 2012)

Nota: No se incluyen los gastos destinados a varias CC.AA. que no se pueden determinar para Murcia, así como los gastos no regionalizables.



Detalle de las Transferencias Corrientes del Departamento en Murcia por programas (En millones de €)

Programa	2010			2011			2012			
	España	Murcia	% Murcia / España	España	Murcia	% Murcia / España	España	Murcia	% Murcia / España	
P412B	Competitividad y calidad de la producción ganadera	3,210	0,000	0,00	2,897	0,000	0,00	0,000	0,000	0,00
P412C	Competitividad y calidad en la producción de los mercados agrarios	0,000	0,000	0,00	0,000	0,000	0,00	0,932	0,000	0,00
P412M	Regulación de los mercados agrarios	3.573,206	43,740	1,22	6.049,926	114,444	1,89	5.954,319	105,772	1,78
P413A	Competitividad Industria Agroalimentaria y Calidad Alimentaria	5,215	0,041	0,79	4,291	0,006	0,14	1,376	0,000	0,00
P414B	Desarrollo del Medio Rural	1,547	0,000	0,00	1,172	0,000	0,00	3,768	0,000	0,00
P415A	Protección de los recursos pesqueros y desarrollo sostenible	0,142	0,000	0,00	0,169	0,000	0,00	0,072	0,000	0,00
P415B	Mejora de Estructuras y Mercados Pesqueros	5,214	0,000	0,00	6.090,558	0,000	0,00	0,507	0,000	0,00
P416A	Previsión de riesgos en las producciones agrarias y pesqueras	102,762	0,000	0,00	3,104	0,000	0,00	4,589	0,000	0,00
P451O	Dirección y servicios generales del medio ambiente	8,219	0,022	0,27	7,920	0,000	0,00	7,220	0,000	0,00
P452A	Gestión de infraestructuras del agua	1,769	0,033	1,87	3,871	0,011	0,28	0,522	0,001	0,19
P456A	Calidad del agua	19,444	0,000	0,00	9,778	0,000	0,00	4,902	0,000	0,00
P456B	Protección y mejora del medio ambiente	1,650	0,000	0,00	1,560	0,000	0,00	0,000	0,000	0,00
P456C	Protección y mejora del medio natural	0,659	0,000	0,00	0,448	0,000	0,00	0,698	0,000	0,00
P456D	Actuación en la costa	0,012	0,000	0,00	0,000	0,000	0,00	0,000	0,000	0,00
P456M	Actuaciones para la prevención de la contaminación y del cambio climático	1,160	0,000	0,00	0,767	0,000	0,00	0,207	0,000	0,00
P495B	Meteorología	0,098	0,000	0,00	0,026	0,000	0,00	0,000	0,000	0,00
TOTAL		3.724,307	43,836	1,18	12.176,487	114,461	0,94	5.979,112	105,773	1,77

Tabla 3.3 Fuente: MAGRAMA, Oficina Presupuestaria

Estado, Organismos Autónomos y Agencias Estatales (Diciembre de 2012)

Nota: No se incluyen los gastos destinados a varias CC.AA. que no se pueden determinar para Murcia, así como los gastos no regionalizables.

Detalle de las Transferencias de Capital del Departamento en Murcia por programas (En millones de €)

Programa	2010			2011			2012			
	España	Murcia	% Murcia / España	España	Murcia	% Murcia / España	España	Murcia	% Murcia / España	
P411M	Dirección y Servicios Generales de Agricultura, Pesca y Alimen.	0,308	0,000	0,00	0,069	0,005	7,13	0,000	0,000	0,00
P412A	Competitividad y calidad de la producción agrícola	55,316	6,929	12,53	43,448	4,498	10,35	0,000	0,000	0,00
P412B	Competitividad y calidad de la producción ganadera	104,754	2,699	2,58	105,614	2,057	1,95	0,000	0,000	0,00
P412C	Competitividad y calidad de la producción y los mercados agrarios	0,000	0,000	0,00	0,000	0,000	0,00	47,473	3,384	7,13
P412D	Competitividad y calidad de la sanidad agraria	0,000	0,000	0,00	0,000	0,000	0,00	27,073	1,575	5,82
P412M	Regulación de los mercados agrarios	0,113	0,000	0,00	0,154	0,000	0,00	0,115	0,000	0,00
P413A	Competitividad industria agroalimentaria y calidad aliment.	48,436	1,487	3,07	15,292	0,138	0,90	7,275	0,358	4,93
P414A	Gestión de Recursos Hídricos para el Regadío	0,225	0,000	0,00	0,022	0,000	0,00	0,000	0,000	0,00
P414B	Desarrollo del medio rural	873,815	31,841	3,64	1.187,257	15,695	1,32	1.010,340	45,204	4,47
414C	Programa de Desarrollo Rural Sostenible	49,742	3,555	7,15	110,338	0,877	0,79	20,639	0,000	0,00
P415A	Protección de los recursos pesqueros y desarrollo sostenible	1,873	0,000	0,00	2,364	0,276	11,68	0,783	0,058	7,35
P415B	Mejora de estructuras y mercados pesqueros	41,558	1,125	2,71	35,464	0,543	1,53	25,059	0,053	0,21
P451O	Dirección y Servicios Generales de Medio Ambiente	7,694	0,106	1,38	6,384	0,360	5,64	6,739	0,131	1,94
P452A	Gestión e infraestructuras del agua	116,856	0,000	0,00	38,191	3,842	10,06	25,982	0,000	0,00
P452M	Normativa y ordenación territorial de los recursos hídricos	1,500	0,000	0,00	0,000	0,000	0,00	0,000	0,000	0,00
P456A	Calidad del agua	26,214	0,000	0,00	18,811	0,000	0,00	6,521	0,000	0,00
P456B	Protección y mejora del medio ambiente	7,617	0,000	0,00	2,447	0,000	0,00	1,439	0,000	0,00
P456C	Protección y mejora del medio natural	47,025	0,220	0,47	11,125	0,000	0,00	7,255	0,000	0,00
P456D	Actuación en la costa	0,000	0,000	0,00	11,000	0,000	0,00	0,000	0,000	0,00
P456M	Act. para la preven. de la contaminación y el Cambio Climático	0,510	0,000	0,00	0,100	0,000	0,00	0,000	0,000	0,00
TOTAL		1.383,556	47,963	3,47	1.588,080	28,290	1,78	1.186,695	50,763	4,28

Tabla 3.4 Fuente: MAGRAMA, Oficina Presupuestaria

Estado, Organismos Autónomos y Agencias Estatales (Diciembre de 2012)

Nota: No se incluyen los gastos destinados a varias CC.AA. que no se pueden determinar para Murcia, así como los gastos no regionalizables.



4. INFORME DE COYUNTURA

4.1. Producciones agrarias

	Superficies (miles de Ha)						Producciones (miles de toneladas)					
	Total Nacional			Región de Murcia			Total Nacional			Región de Murcia		
	2010(d)	2011(p)	2012(a)	2010(d)	2011(p)	2012(a)	2010(d)	2011(p)	2012(a)	2010(d)	2011(p)	2012(a)
Pimiento	18,0	18,2	18,1	1,4	1,9	1,9	873,0	970	1023,6	114,0	162,5	162,5
Limón	s/d	s/d	s/d	s/d	s/d	s/d	717,9	715,1	627,1	402,3	382,6	315,0
Albaricoque	s/d	s/d	s/d	s/d	s/d	s/d	79,1	88,8	119,4	51,4	59,6	75,8
Almendra	s/d	s/d	s/d	s/d	s/d	s/d	222,2	216,0	215,1	25,9	33,0	33,1
Uva de vinificación	s/d	s/d	s/d	s/d	s/d	s/d	5.875,7	5.404,9	4732,9	105,7	94,9	94,9
Uva de mesa	s/d	s/d	s/d	s/d	s/d	s/d	228,9	289,8	237,8	109,6	145,0	126,0
Vino+mosto	s/d	s/d	s/d	s/d	s/d	s/d	40.892,2	38.582,9	33.965,3	906,5	675,0	675,0

Tabla 4.1.1 Fuente: MAGRAMA, SG de Estadísticas, Avance de Superficie y Producción. (d) definitivo; (p) provisional; (a) avance

La Región de Murcia es el primer productor nacional de limón y albaricoque y el segundo productor de pimiento.

Sacrificios de ganado		MURCIA				ESPAÑA				MURCIA/ESPAÑA 2012
		2010	2011	2012(*)	Var ** (2012/11)	2010	2011	2012(*)	Var ** (2012/11)	
bovino	nº cabezas	56.820	60.484	59.214	7,51	2.302.089	2.314.752	2.116.698	0,04	2,8%
	peso	18.230	18.582	17.908	5,78	606.596	604.112	548.137	-0,95	3,3%
ovino	nº cabezas	764.941	717.365	664.487	4,61	11.735.997	11.377.295	9.121.004	-8,12	7,3%
	peso	10.512	11.188	10.401	4,41	131.236	130.587	108.884	-6,33	9,6%
caprino	nº cabezas	167.666	164.656	128.433	-3,78	1.375.864	1.422.596	1.057.542	-8,35	12,1%
	peso	1.148	1.289	1.022	-5,81	10.618	11.142	8.575	-9,38	11,9%
porcino	nº cabezas	3.060.792	3.020.371	2.805.411	2,27	40.847.016	41.743.363	39.002.937	2,12	7,2%
	peso	262.773	272.656	252.225	1,75	3.368.920	3.469.348	3.238.887	1,99	7,8%
equino	nº cabezas	0	168	1.016	577,33	31.237	50.024	66.664	48,85	1,5%
	peso	0	40	217	513,16	7.111	11.265	14.603	40,17	1,5%

Tabla 4.1.2 Fuente: MAGRAMA, SG de Estadísticas, Encuesta de Sacrificios de Ganado. Peso: Toneladas
Nota (*) Último dato nov.2012 **% variación respecto a noviembre 2011

Producción de leche, toneladas (ajustadas por Materia Grasa)		
	Campaña 2011 (Abril11-Marzo12)	Campaña 2012 (Mayo12)
R.Murcia	45.405,78	33.660,60
España	6.160.051,55	4.667.892,45
%R.Murc./ESP	0,74	0,72

Tabla 4.1.3 Fuente: FEAGA, Información Mensual del Régimen de Tasa Láctea. Act. Febrero 2013



4.2. Precios agrarios

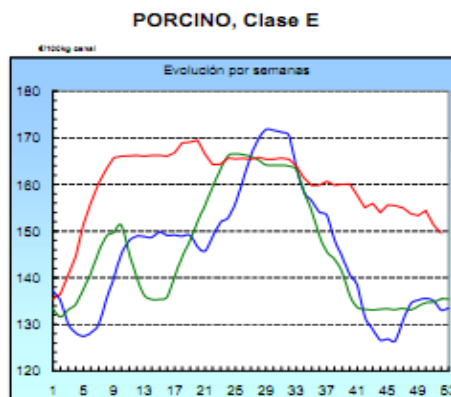
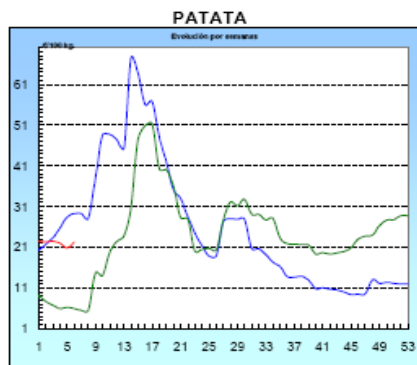

Fuente: Ministerio de Agricultura, Alimentación y Medio Ambiente, Informe Semanal de Coyuntura.

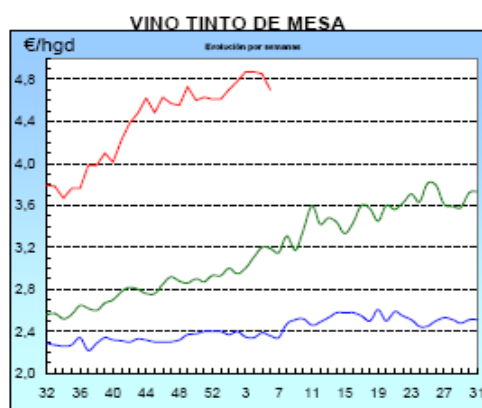
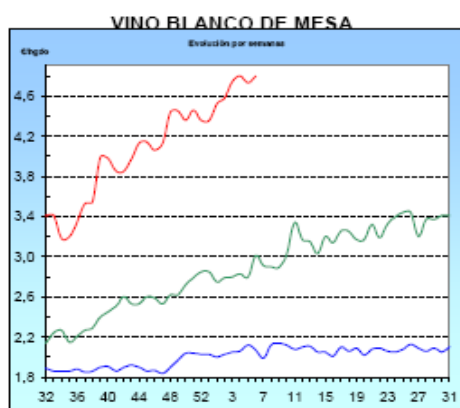

■ antepenúltima campaña
■ penúltima campaña
■ campaña actual

LECHE: Precios medios ponderados percibidos por los ganaderos en el periodo de tasa (1 abril a 31 diciembre)					
	Precio Medio (€/litro)			Variación	
	2010	2011	2012 (*1)	2011/2010	2012/2011
Murcia	0,315	0,334	0,321	6,0%	-3,89%
España	0,307	0,329	0,324	7,2%	-1,52%
Diferencia CCAA - España	2,6%	1,5%	-0,9%		

Tabla 4.2.1 Fuente: S. G. Sectores Especiales, FEAGA.

Nota (*1): Precio medio ponderado de los meses de abril a diciembre de 2012

	Precios Medios de la Tierra, 2011		
	euros / ha		Variación (%)
	2010	2011	2011/2010
R. de Murcia	16.249	15.819	-2,6%
España	10.163	10.003	-1,6%
R. Murcia/España	159,9%	158,1%	

Fuente: Encuesta sobre los precios de la tierra. S.G. Estadística



4.3. Empleo

Empleo en el conjunto de la Economía		Número Personas		% C. Autónoma / España	(% Variación respecto igual trimestre del año anterior)	
		Murcia	España		Murcia	España
CUARTO TRIMESTRE 2012	Activos	732.100	22.922.500	3,19%	-1,6%	-0,7%
	Ocupados	515.500	16.957.100	3,04%	-5,4%	-4,8%
	Parados	216.600	5.965.400	3,63%	8,8%	13,1%
Tasa Desempleo Economía		29,6%	26,0%			

Empleo en el sector Agrario		Número Personas		% C. Autónoma / España	(% Variación respecto igual trimestre del año anterior)	
		Murcia	España		Murcia	España
CUARTO TRIMESTRE 2012	Activos	93.000	1.051.200	8,85%	-6,7%	3,3%
	Ocupados	69.400	784.000	8,85%	-14,5%	-3,0%
	Parados	23.600	267.200	8,83%	27,6%	27,5%
Tasa Desempleo Sector Agrario		25,4%	25,4%			

Tabla 4.3.1 Fuente: INE, Encuesta de Población Activa. El empleo en el sector Agrario incluye los sectores agricultura, ganadería, silvicultura y pesca.

4.4. Actuaciones de Financiación dirigidas al Sector Agrario (año 2012)

- A través de las distintas **líneas de intermediación del ICO**, el sector agrario e industrial alimentario en España obtuvo el siguiente volumen de préstamos, desglosado según el tipo de actividad (ver descripción de los códigos CNAE):

TOTAL NACIONAL. Importe de los créditos ICO 2012 (euros)							
TIPO DE ACTIVIDAD	LIQUIDEZ 2012	EMPRENDEDORES	INVERSIÓN	INTERNACIONALIZACIÓN	GARANTÍA SGR	EXPORTADORES	TOTAL
CNAE 01	240.916.793	4.428.623	321.651.768	2.425.000	806.484	2.174.212	572.402.880
CNAE 02	10.763.557	80.750	10.906.128	-	140.000	-	21.890.435
CNAE 03	25.639.603	312.000	25.898.465	2.104.000	178.000	-	54.132.068
CNAE 10	245.602.313	3.477.428	217.161.035	4.241.971	938.000	957.568	472.378.315
CNAE 11	67.376.158	569.688	33.035.711	135.000	-	-	101.116.557
CNAE 12	473.000	130.000	851.512	-	-	-	1.454.512
CNAE 46.2	39.555.306	243.500	21.573.313	-	40.000	-	61.412.118
CNAE 46.3	249.618.360	2.508.877	128.970.994	4.436.833	1.335.406	-	386.870.470
TOTAL PRÉSTAMOS 2012	879.945.090	11.750.865	760.048.926	13.342.805	3.437.889	3.131.780	1.671.657.355
TOTAL PRÉSTAMOS 2011	748.131.746	1.274.593.601¹		28.896.901	no existe en 2011	no existe en 2011	2.051.622.248
% Δ 2012 sobre 2011	17,6%	-39,4%		-53,8%	-	-	-18,5%

¹ La línea ICO-Emprendedores no existía en 2011, sin embargo funcionó otra denominada ICO-Inversión Sostenible que llegó a gestionar unos 796 millones, la cual junto con la Línea ICO-Inversión propiamente dicha alcanzaron un volumen de préstamo de unos 1.275 millones de euros.

CNAE 01: Agricultura, Ganadería y Actividades relacionadas
 CNAE 02: Silvicultura y explotación forestal
 CNAE 03: Pesca y acuicultura
 CNAE 10: Industria alimentaria
 CNAE 11: Fabricación de bebidas
 CNAE 12: Industria del tabaco
 CNAE 46.2: Comercio al por mayor de materias primas agrarias y de animales vivos
 CNAE 46.3: Comercio al por mayor de productos alimenticios, bebidas y tabaco



El grado de participación de esta Comunidad Autónoma en las líneas de financiación del ICO es el siguiente:

REGIÓN DE MURCIA. Importe de los créditos ICO 2012 (euros)							
TIPO DE ACTIVIDAD	LIQUIDEZ	EMPRENDEDORES	INVERSIÓN	INTERNACIONALI- ZACIÓN	GARANTÍA SGR	EXPORTADORES	TOTAL
CNAE 01	23.325.400	536.700	26.287.469	-	-	-	50.149.569
CNAE 02	92.200	-	16.940	-	-	-	109.140
CNAE 03	7.289.500	50.000	158.137	-	-	-	7.497.637
CNAE 10	10.323.154	23.000	15.637.395	2.700.000	-	-	28.683.549
CNAE 11	9.718.000	-	4.257.152	-	-	-	13.975.152
CNAE 12	-	-	-	-	-	-	0
CNAE 46.2	2.100.300	-	3.211.949	-	-	-	5.312.249
CNAE 46.3	17.772.829	442.000	10.210.262	-	-	-	28.425.091
TOTAL PRÉSTAMOS 2012	70.621.383	1.051.700	59.779.303	2.700.000	0	0	134.152.386
TOTAL PRÉSTAMOS 2011	61.934.888	93.721.593		245.000	no existe en 2011	no existe en 2011	155.901.481
% Δ 2012 sobre 2011	14,0%	-35,1%		1002%	-	-	-14,0%
% 2012 sobre TOTAL Nacional	8,0%	8,9%	7,9%	20,2%	-	-	8,0%

- El apoyo financiero del Ministerio al sector agrario en 2012 se ha realizado a través de la Orden AAA/1096/2012, por la que se establecen las bases reguladoras y convocatoria de subvenciones estatales para facilitar el acceso a la financiación con objeto de paliar los daños producidos en el sector agrario por la sequía y otras causas extraordinarias. Dicha Orden contempla las siguientes actuaciones:
 - Concesión de una carencia especial por 2 años (capítulo I de la Orden AAA/1096/2012) para la refinanciación de créditos ya concedidos para Planes de Mejora y Modernización de Explotaciones. **En Murcia se aprobaron 50 solicitudes de carencia por importe de 608.084 euros. Respecto al total nacional, este importe representa el 1,5%, y el 1,1% de las solicitudes.**
 - Ayudas para sufragar el coste de los avales concedidos por la Sociedad Anónima Estatal de Caución Agraria -SAECA- (capítulo II de la Orden AAA/1096/2012). **Murcia registra sólo dos préstamos por valor de 45.000 euros. Respecto al total nacional, los nuevos préstamos formalizados representan el 0,5% en importe y el 0,4% del total de beneficiarios.**
 - Financiación de la ampliación del periodo de amortización de los préstamos concedidos al amparo de la Orden ARM/572/2010 (capítulo III de la Orden AAA/1096/2012). **En Murcia se han prorrogado 2 préstamos por valor de 55.886 euros. Respecto al total nacional, los préstamos ampliados representaron el 0,5% en importe y el 0,4% del total de beneficiarios.**

4.5. Reservas de agua

Reservas de agua embalsada (hm ³) (19-02-2013)	MURCIA	ESPAÑA	MURCIA/ ESPAÑA
Volumen total embalsado	63	36.520	0,2%
% sobre la capacidad total	42.28%	66.01%	
Misma Semana (2012)	33.56%	62.73%	0,1%
Misma Semana (Media 10 Años)	19.46%	60.77%	0,1%

Tabla 4.5.1 Fuente: Boletín hidrológico semanal del MAGRAMA.

4.6. Calidad del aire

Los datos horarios y diarios de las distintas estaciones pueden descargarse en:

<http://www.carm.es/cmaot/calidadaire/portal/datosonline/datosonlinepaso1.jsp;jsessionid=F06DC5A03C697B254DEED8911B67FCEB>



ANEXO: HECHOS, BOLETINES Y NOTICIAS

Hechos destacables

Fuente: MAGRAMA, Servicios Periféricos, Informes de Coyuntura Territorial

- En la presentación de resultados de la agricultura murciana para la pasada campaña, según FECOAM, la horticultura ha obtenido un beneficio de 60 millones de euros, en positivo para todos los cultivos excepto brócoli.
- La Federación de Coop. destaca la importante cosecha de albaricoque obtenida en 2012, con buena calidad. Los rendimientos de ciruela en la pasada campaña pueden considerarse buenos. La mayoría de las parcelas alcanzaron casi el 80% de su potencial productivo. Además, a diferencia de años anteriores, no hubo problemas de cuaje muy significativos. A nivel comercial, los precios conseguidos (una media de 32 céntimos por kilo) mejoraron los de 2011 en todas las variedades. La campaña de melocotón rojo y nectarina estuvo marcada por las heladas de febrero, que ocasionaron una merma en la cosecha del 40%. El año fue aceptable a nivel comercial. Se dio salida a la fruta sin complicaciones y se obtuvieron unos precios (42 céntimos/ kilo que permitieron ligeros beneficios en las explotaciones. La demanda de melocotón amarillo fue buena pese a la importante crisis en la que está sumergida la industria conservera. El motivo es la escasa producción de fruta para industria que queda en la Región, que contribuyó a que se pagaran 30 céntimos/kilo por la fruta de primera calidad y 15 por la de segunda, unos precios por debajo de los costes de producción, pero por encima de lo pagado en campañas anteriores.

Destacados en Boletines Oficiales

- ORDEN de 17 de diciembre de 2012, de la Consejería de Agricultura y Agua, por la que se establecen las bases reguladoras de las ayudas a Proyectos de Cooperación Intrarregionales a realizar por los Grupos de Acción Local de la Región de Murcia, y se aprueba la convocatoria correspondiente al año 2012, y por la que se amplía el plazo de presentación de solicitudes de concesión de las ayudas de dicha convocatoria.