



GOBIERNO  
DE ESPAÑA

MINISTERIO  
DE AGRICULTURA, ALIMENTACIÓN  
Y MEDIO AMBIENTE

# Dossier Autonómico

Comunidad Autónoma de Madrid

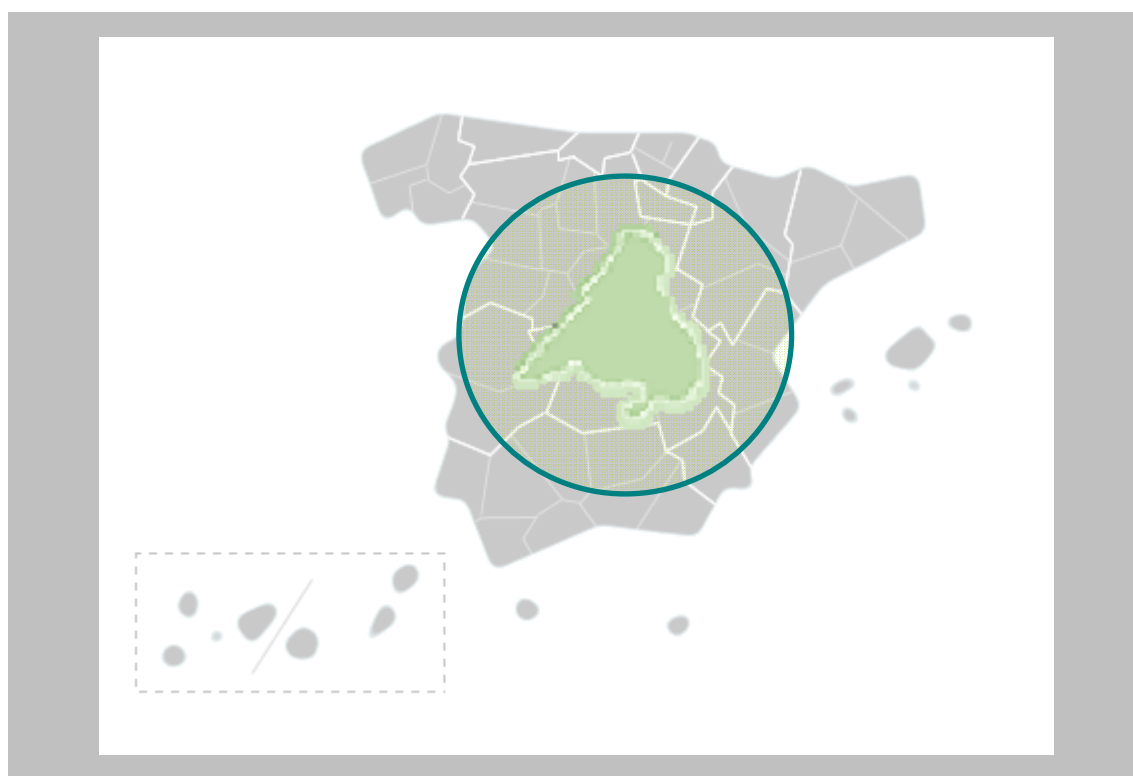

Enero 2013

**Análisis y Prospectiva – serie Territorial**  
Subdirección General de Análisis, Prospectiva y Coordinación



MINISTERIO DE  
AGRICULTURA, ALIMENTACIÓN  
Y MEDIO AMBIENTE,

**SUBSECRETARÍA**

SUBDIRECCION GENERAL DE ANÁLISIS,  
PROSPECTIVA Y COORDINACIÓN



MINISTERIO DE AGRICULTURA, ALIMENTACIÓN Y MEDIO AMBIENTE

**Edita:**

© Ministerio de Agricultura, Alimentación y Medio Ambiente  
Secretaría General Técnica  
Centro de Publicaciones

Catálogo de Publicaciones de la Administración General del Estado:

<http://publicacionesoficiales.boe.es/>

NIPO: 280-13-052-4

**CORREO ELECTRÓNICO:**

sgapc@magrama.es



## DOSSIER MADRID Enero 2013

### INDICE

<b>1. INDICADORES ESTRUCTURALES AGRARIOS, PESQUEROS Y ALIMENTARIOS</b> .....	<b>4</b>
1.1. Principales Indicadores de la Economía y del Sector Agroalimentario .....	4
1.2. Principales Datos Estructurales de las Explotaciones Agrarias .....	5
1.3. Ayudas de la Política Agrícola Común y de la Política Pesquera Común .....	6
1.4. Datos del Seguro Agrario .....	7
1.5. Fiscalidad Agraria .....	7
1.6. Turismo Rural .....	8
1.7. Sector Pesquero .....	8
1.8. Industria Agroalimentaria .....	8
1.9. Comercio Exterior .....	10
<b>2. INDICADORES AMBIENTALES</b> .....	<b>12</b>
2.1. Agua .....	12
2.2. Energía .....	12
2.3. Calidad del Aire .....	13
2.4. Suelos .....	13
2.5. Figuras de Protección Medioambiental .....	13
2.6. Sector Forestal .....	14
2.7. Residuos .....	15
2.8. Costas .....	15
<b>2. INVERSIONES Y TRANSFERENCIAS DEL DEPARTAMENTO</b> .....	<b>16</b>
<b>3. INFORME DE COYUNTURA</b> .....	<b>19</b>
4.1. Producciones agrarias .....	19
4.2. Precios agrarios .....	20
4.3. Empleo .....	21
4.4. Actuaciones de Financiación dirigidas al Sector Agrario (año 2012) .....	22
4.5. Reservas de agua .....	23
4.6. Calidad del aire .....	23
<b>ANEXO: HECHOS, BOLETINES Y NOTICIAS</b> .....	<b>24</b>
<b>Hechos destacables</b> .....	<b>24</b>
<b>Destacados en Boletines Oficiales</b> .....	<b>24</b>



# 1. INDICADORES ESTRUCTURALES AGRARIOS, PESQUEROS Y ALIMENTARIOS

## 1.1. Principales Indicadores de la Economía y del Sector Agroalimentario

Importancia de la Economía y del Sector Agroalimentario		Com. de Madrid	ESPAÑA	C.Madrid / España (%)
<b>Principales Indicadores: Territorio, Población y Economía</b>				
Superficie (km <sup>2</sup> )		8.028	505.968	<b>1,6%</b>
Población, 2012 (habitantes)		6.498.560	47.265.321	<b>13,7%</b>
Densidad (hab./km <sup>2</sup> )		809,5	93,4	
Superficie en Medio Rural (km <sup>2</sup> )		3.830	427.529	<b>0,9%</b>
Población en Medio Rural, 2012 (habitantes)		157.425	8.214.963	<b>1,9%</b>
Densidad Medio Rural (hab./km <sup>2</sup> )		41,1	19,2	
Producto Interior Bruto (PIB), 2011 (Millones €)		190.157	1.063.355	<b>17,9%</b>
<b>Macromagnitudes Sector Agroalimentario (Millones de Euros)</b>				
VAB Agricultura, ganadería, silvicultura y pesca		261,1	25.954,0	<b>1,01%</b>
Importancia Sectorial (%)	<i>Cereales</i>	15,5%	11,9%	<b>1,2%</b>
	<i>Leche</i>	14,8%	6,0%	<b>1,2%</b>
	<i>Bovino</i>	14,3%	5,9%	<b>1,1%</b>
	<i>Hortalizas</i>	9,5%	16,8%	<b>0,8%</b>
	<i>Ovino-Caprino</i>	7,0%	4,7%	<b>0,6%</b>
VAB Industria de alimentación, bebidas y tabaco		1.422,7	23.197,0	<b>6,13%</b>
<b>Composición Sectorial del PIB*</b>				
Agricultura, ganadería y pesca		0,15%	2,63%	
Energía		3,04%	3,25%	
Industria		7,74%	12,89%	
Construcción		9,66%	11,94%	
Servicios		79,42%	69,29%	

Tabla 1.1.1 Fuentes:

- (1) INE. Padrón municipal 2012. Contabilidad Regional de España; Datos PIB: año 2011 (Avance); Datos Medio Rural: Padrón Municipal de Habitantes. Clasificación según Ley 45/2007 de Desarrollo Sostenible del Medio Rural. Municipio Rural: Población menor a 30,000 hab. y Densidad menor de 100 hab./km<sup>2</sup>
- (2) Datos VAB: 2011, fuente INE, Contabilidad Regional de España; Datos Importancia Sectorial: Año 2000, fuente: S. G. Estadísticas, MAGRAMA. .
- (3) Datos de la composición sectorial del PIB calculados a partir de la contribución de cada sector al VAB total sin incluir el valor de los impuestos netos sobre los productos. Fuente: INE. Contabilidad Regional de España.

Nota: VAB = Valor Añadido Bruto: Es el resultado final de la actividad productiva, en valor monetario.



## 1.2. Principales Datos Estructurales de las Explotaciones Agrarias

Caracterización de las Explotaciones Agrarias		Madrid	ESPAÑA	C. Madrid / España (%)
Explotaciones Agrarias (Fuente: Censo Agrario 2009, INE)	Nº Explotaciones	8.284	989.796	<b>0,8%</b>
	SAU Media (ha)	39,8	24,56	
	Ud. Ganaderas (miles UG)	119,9	14.830,9	<b>0,8%</b>
	UTA por Explotación	0,78	0,90	
	UDE por explotación	12,6	15,6	
Superficies de Cultivos (hectáreas) Año 2010	Hortalizas	12.907	340.704	<b>3,79%</b>
	Maíz	6.132	314.990	<b>1,95%</b>
	Aceituna Almazara	24.207	2.309.460	<b>1,05%</b>
	Viñedo	12.354	984.137	<b>1,26%</b>
Cabaña Ganadera (Número de Cabezas) Año 2012	Vacuno Total	92.600	5.834.146	<b>1,59%</b>
	Vacas nodrizas	37.456	2.000.451	<b>1,87%</b>
	Vacas de leche	6.759	851.321	<b>0,79%</b>
	Porcino	17.847	27.466.170	<b>0,06%</b>
	Ovino	101.409	16.609.240	<b>0,61%</b>
	Caprino	27.951	2.570.823	<b>1,09%</b>
	Equidos	17.383	660.889	<b>2,63%</b>
	Gallinas, para huevos	1.903.737	65.465.314	<b>2,91%</b>
	Gallinas, para carne	161.516	237.389.949	<b>0,07%</b>
Conejos	5.853	6.572.330	<b>0,09%</b>	
Apicultura	9.999	2.461.973	<b>0,41%</b>	
Total Explotaciones Ganaderas 2012	Todas las especies	6.862	807.839	<b>0,85%</b>
Nº Subexplotaciones ganaderas por especies Año 2012	Vacuno Total	1.815	157.536	<b>1,15%</b>
	Porcino	147	87.274	<b>0,17%</b>
	Ovino	920	111.787	<b>0,82%</b>
	Caprino	460	68.989	<b>0,67%</b>
	Equidos	1.910	176.540	<b>1,08%</b>
	Gallinas, para huevos	45	1.456	<b>3,09%</b>
	Gallinas, para carne	8	5.677	<b>0,14%</b>
	Conejos	48	3.564	<b>1,35%</b>
	Colmenas	211	24.755	<b>0,85%</b>
Superficie de Regadío (Ha)	Total	18.998	3.522.616	<b>0,54%</b>
	Riego Localizado	2.879	1.662.847	<b>0,17%</b>

Tabla 1.2.1 **Fuentes:** Censo Agrario 2009 y Anuario Estadística Agraria, 2012, MAGRAMA.

**Fuente Superficie Regada:** Encuesta sobre Superficies y Rendimientos de Cultivos (ESYRCE), Análisis de los Regadíos Españoles, 2011

**Fuente Cabaña Ganadera:**

MAGRAMA, D. G. de Recursos Agrícolas y Ganaderos, Informe SITRAN  
SAU: Superficie Agraria Útil (ha) = Conjunto de las tierras labradas y tierras para pastos permanentes  
UG: Unidades Ganaderas: Número de cabezas multiplicado por un coeficiente que varía para cada especie y tipo. Agrega en un solo indicador a varias especies diferentes  
UTA: Unidades de Trabajo-Año; 1 UTA equivale al trabajo que realiza una persona a tiempo completo a lo largo de 1 año (1.826 horas y más).  
UDE: Unidades de Dimensión Económica (1 UDE = 1.200 euros de Margen Bruto Estándar)  
Subexplotación: Cada una de las unidades en que se divide una explotación ganadera atendiendo a la especie animal que mantiene



### 1.3. Ayudas de la Política Agrícola Común y de la Política Pesquera Común

Pagos Fondos UE FEAGA y FEADER Millones de euros	Madrid	ESPAÑA	Madrid / España (%)
FEAGA. Ejercicio 2012 (16/10/11 a 15/10/12)	41,2	5.868,5	0,70%
Ayudas Acopladas a Ganadería Bovina	5,3	304,3	1,74%
FEADER + Importe Nacional Año 2012 (01/01/2012 a 31/12/12)	10,2	1.979,8	0,52%

Tabla 1.3.1 Fuente: FEAGA

Derechos de Pago Único, 2012	Madrid	ESPAÑA	Madrid / España (%)
Número de beneficiarios	7.615	918.757	0,83%
Número de derechos	208.395	17.178.463	1,21%
Importe total de los Derechos (Millones €)	35,88	4.895,81	0,73%
Valor Medio por Derecho (€)	172,17	285,00	
Valor Medio por Beneficiario (€)	4.712	5.329	

Tabla 1.3.2 Fuente: FEAGA

GASTOS PÚBLICOS PREVISTOS EN COFINANCIACIÓN 2007 – 2013 (Euros)									FINANCIACIÓN NACIONAL ADICIONAL		
EJE	GPT	GASTO NACIONAL					FEADER	%	AGE	CA	TOTAL
		AGE	%	CA	%	TOTAL					
Eje 1	53.915.719	13.165.543	38,25	12.104.527	26,08	25.270.070	28.645.649	53,13	0	0	0
Eje 2	41.308.813	7.476.714	18,10	11.779.954	28,52	19.256.668	22.052.145	53,38	0	0	0
Eje 3	30.902.694	6.822.750	22,08	9.702.169	31,40	16.524.919	14.377.775	46,53	0	0	0
Eje 4	19.500.000	4.387.500	22,50	4.387.500	22,50	8.775.000	10.725.000	55,00	0	0	0
Eje 5	800.000	200.000	25,00	200.000	25,00	400.000	400.000	50,00	0	0	0
<b>TOTAL</b>	<b>146.427.226</b>	<b>32.052.507</b>	<b>21,89</b>	<b>38.174.150</b>	<b>26,07</b>	<b>70.226.657</b>	<b>76.200.569</b>	<b>52,04</b>	<b>0</b>	<b>0</b>	<b>0</b>

Tabla 1.3.3 Fuente: Programa de Desarrollo Rural de la Comunidad de Madrid.

GTP: Gasto Público Total; AGE: Administración General del Estado; CA: Comunidad Autónoma; FEADER: Fondo Europeo Agrícola de Desarrollo Rural.

Ejes: 1 – Aumento de la Competitividad del Sector Agrario y Forestal

2 – Mejora del Medio Ambiente y del Entorno Rural

3 – Calidad de Vida en las Zonas Rurales y Diversificación de la Economía Rural

4 – Leader

5 – Asistencia Técnica

Madrid no ha hecho uso de la opción de solicitud a la Comisión de aprobación de "top-up" para el Programa de Desarrollo Rural, no existiendo financiación nacional adicional al mismo.

PAGOS CERTIFICADOS Y REMITIDOS A LA COMISIÓN EN EL AÑO 2012. FONDO EUROPEO DE LA PESCA (FEP) Millones de Euros			
	Madrid	España	Madrid / España
FEP	0,00	179,81	0,00%
Gasto Público (FEP+Ayuda AGE+ Ayuda CA+ Otras ayudas)	0,00	151,44	0,00%

Tabla 1.3.4 Fuente: S.G. Política Estructural. D.G: Ordenación Pesquera.

Gasto Público: (FEP+Ayuda AGE+ Ayuda CA+ Otras ayudas)



**CUADRO DE FINANCIACIÓN DE LA COMUNIDAD AUTÓNOMA DE MADRID POR EJES PRIORITARIOS. FEP 2007  
- 2013 (Euros)**

Ejes	Contribuc. Pública total	Contribuc. Del FEP	Contribución nacional				co-financiación del FEP	Tasa de financiación Contribuc. Pública	Beneficiarios privados	Tasa de financiación Beneficiarios privados	Gastos subvencionab. Totales
			Total nacional	Central	CA	Otras					
			€=(1)+(2)+(3)	(1)	(2)	(3)					
EJE 1	0,00		0,00								0,00
EJE 2	3.788.304,00	1.894.152,00	1.894.152,00	605.458,00	1.288.694,00		50,00%	25,00%	11.364.912,00	75,00%	15.153.216,00
EJE 3	0,00		0,00								0,00
EJE 4	0,00		0,00								0,00
EJE 5	0,00		0,00								0,00
<b>TOTAL</b>	<b>3.788.304,00</b>	<b>1.894.152,00</b>	<b>1.894.152,00</b>	<b>605.458,00</b>	<b>1.288.694,00</b>	<b>0,00</b>	<b>50,00%</b>	<b>25,00%</b>	<b>11.364.912,00</b>	<b>75,00%</b>	<b>15.153.216,00</b>

Tabla 1.3.5 Fuente S.G. Política Estructural. D.G: Ordenación Pesquera.

- Ejes: 1.- Medidas de adaptación de la flota pesquera comunitaria  
2.- Acuicultura, pesca interior, transformación y comercialización de productos de la pesca y de la acuicultura  
3.- Medidas de interés público  
4.- Desarrollo sostenible de las zonas de pesca  
5.- Asistencia Técnica

#### 1.4. Datos del Seguro Agrario

Seguros Agrarios, Plan 2012	Madrid	ESPAÑA	C.Autónoma / España (%)
Número de Pólizas	2.930	484.513	0,60%
Superficie (hectáreas)	57.739,9	5.514.950	1,05%
nº. Animales Asegurados	1.099.913	297.467.400	0,37%
Producción Asegurada (Toneladas)	189.703,3	28.219.004	0,67%
Capital Asegurado (Millones €)	76,8	11.210,2	0,69%
Coste Neto del Seguro (Millones €)	3,37	711,5	0,47%
Subvención de Enesa (Millones €)	1,15	286,4	0,40%
Subv. Comunidad Autónoma (Millones €)	0,86	100,1	0,86%
Indemnizaciones	2,25	623,1	0,36%

Tabla 1.4.1 Fuente: ENESA

Datos sobre el **nivel de aseguramiento** para varios cultivos están disponibles en la página web de Enesa:

<http://enesa.magrama.es/>

→ Divulgación del Seguro → Seminarios Sectoriales → Seminario Sectorial 2012 → Ponencias y Conclusiones:

[http://aplicaciones.magrama.es/pwe/pwe\\_publicaciones.p\\_seminario\\_intermedia?p\\_Idioma=es&p\\_Cod\\_Menu\\_Vertical=800&p\\_Cod\\_Menu\\_Anterior=8630&p\\_anio=2012](http://aplicaciones.magrama.es/pwe/pwe_publicaciones.p_seminario_intermedia?p_Idioma=es&p_Cod_Menu_Vertical=800&p_Cod_Menu_Anterior=8630&p_anio=2012)

#### 1.5. Fiscalidad Agraria

Datos Fiscales, 2009		Comunidad de Madrid	ESPAÑA	Com. De Madrid / España
IRPF ESTIMACIÓN OBJETIVA	Número de declarantes	36.641	1.012.516	3,6%
IRPF ESTIMACIÓN DIRECTA	Número de declarantes con agricultura como única actividad	2.732	46.123	5,9%

Tabla 1.5.1 Fuente: Muestra IRPF 2009. Instituto Estudios Fiscales. MINHAP

En el IRPF Comunidad de Madrid supone en el régimen de estimación objetiva de actividades agrarias un 3,6% del total nacional de declaraciones. En el ejercicio impositivo 2011 **se redujeron por circunstancias excepcionales los módulos del bovino, ovino y caprino de leche, del bovino, ovino y caprino de carne extensivos, del bovino de cría extensivo, de la apicultura, de los productos hortícolas, del melocotón y de la nectarina**. En el ejercicio anterior (2010) se redujeron por circunstancias excepcionales los índices de todos los subsectores ganaderos. En el régimen de estimación directa de actividades agrarias la Comunidad de Madrid representa un 5,9% de las declaraciones totales.



## 1.6. Turismo Rural

CONCEPTO	MADRID				ESPAÑA		MAD. / ESP.	
	4º Trimestre 2012	Variación 4º trimestre 2011/2012	2012	Variación 2011 / 2012	4º Trimestre 2012	2012	4º Trimestre 2012	2012
Viajeros	29.597	2,9%	128.426	8,5%	639.641	2.662.671	4,6%	4,8%
Pernoctaciones	54.344	-2,9%	238.655	6,5%	1.568.609	7.504.079	3,5%	3,2%
Estancia media	1,85	-4,8%	1,86	-1,8%	2,45	2,82	-	-

CONCEPTO	MADRID				ESPAÑA		MAD. / ESP.	
	4º Trimestre 2012	Variación 4º trimestre 2011/2012	2012	Variación 2011 / 2012	4º Trimestre 2012	2012	4º Trimestre 2012	2012
Establecimientos	240	7,0%	238	6,9%	15.386	15.389	1,6%	1,5%
Plazas	4.187	7,0%	4.196	8,1%	141.605	142.209	3,0%	3,0%
Grado de ocupación	14,1	-9,1%	15,5	-1,7%	12,0	14,3	-	-
Personal empleado	531	3,0%	578	14,0%	21.041	21.634	2,5%	2,7%

Tabla 1.6.1 Fuente: INE, Encuesta de Ocupación en Alojamientos de Turismo Rural. Datos anuales y trimestrales. Unidades: Viajero (personas), Pernoctaciones (pernoctaciones), Estancia media (días), Número de establecimientos abiertos estimados (establecimientos), Número de plazas estimadas (plazas), Grado de ocupación por plazas (porcentajes), Personal empleado (personas). Nota: los datos trimestrales para viajeros y son la suma de los 3 datos mensuales, en el resto de conceptos se calcula la media

Madrid recibió durante el cuarto trimestre de 2012 al 4,6% de los viajeros que optan por el turismo rural, mientras que ese mismo dato para el conjunto del año quedaría en un 4,8 %. Por otra parte, Madrid aporta el 1,5% de los establecimientos, el 3% de las plazas y el 2,7% del personal empleado en el sector del turismo rural. Destacar el aumento anual de viajeros, pernoctaciones, establecimientos, plazas y personal empleado.

## 1.7. Sector Pesquero

No aplicable.

## 1.8. Industria Agroalimentaria

		Personas Ocupadas			Ventas de Productos (Millones €)			Compra de Materias Primas (M €)		
		2009	2010	var 09/10	2009	2010	var 09/10	2009	2010	var 09/10
Industria Alimentaria Subsector (Alimentos y bebidas)	Madrid	20.789	20.114	-3,25%	3.890,38	3.964,44	1,90%	1.815,17	1.830,00	0,82%
	España	364.815	363.826	-0,27%	80.177,00	82.315,00	2,67%	44.120,00	46.205,00	4,73%
	Madrid / España	5,70%	5,53%	-2,98%	4,85%	4,82%	-0,74%	4,11%	3,96%	-3,73%
Total Sector Industrial	Madrid	214.967	203.525	-5,32%	36.601,09	34.567,97	-5,55%	17.553,95	16.471,00	-6,17%
	España	2.199.532	2.133.618	-3,00%	397.902,00	414.038,00	4,06%	200.197,00	220.608,00	10,20%
	Madrid / España	9,77%	9,54%	-2,40%	9,20%	8,35%	-9,24%	8,77%	7,47%	-14,85%
Industria Alimentaria / Total industria	Madrid	9,67%	9,88%	2,19%	10,63%	11,47%	7,90%	10,34%	11,11%	7,45%
	España	16,59%	17,05%	2,81%	20,15%	19,88%	-1,33%	22,04%	20,94%	-4,96%

Tabla 1.8.1 Fuente: Encuesta Industrial de Empresas 2009 y 2010, INE. Datos elaborados por la S.G de Fomento Industrial e Innovación (D.G. de la Industria Alimentaria)





	PERSONAS OCUPADAS				VENTAS DE PRODUCTOS (Millones €)			
	Madrid	Porcentaje sobre el total de la industria alimentaria en Madrid	España	Madrid / España	Madrid	Porcentaje sobre el total de la industria alimentaria en Madrid	España	Madrid / España
<b>Grasas y Aceites</b>	3.794	18,86%	83.540	4,54%	1.012,60	25,54%	17.535,00	5,77%
<b>Industrias Cárnicas</b>	7.355	36,57%	81.037	9,08%	671,95	16,95%	6.822,00	9,85%
<b>Conservación de Frutas y Hortalizas</b>	1.044	5,19%	13.238	7,89%	563,38	14,21%	4.756,00	11,85%
<b>Aguas y Bebidas Analcohólicas</b>	1.836	9,13%	26.079	7,04%	513,47	12,95%	8.221,00	6,25%

Tabla 1.8.2 Fuente: Encuesta Industrial de Empresas 2010, INE. Datos elaborados por la S.G de Fomento Industrial e Innovación (D.G. de la Industria Alimentaria)

El peso de la Industria Agroalimentaria (IAA) de Madrid respecto a España es muy superior a su peso en la producción agraria, concentrándose principalmente en el subsector de fabricación de aceites (19,8% del total de ingresos de la IAA de la Com. De Madrid) y en el cárnico (13,7% de los ingresos). En calidad alimentaria diferenciada Madrid tiene 4 alimentos y bebidas con Denominación de Origen o Indicación Geográfica protegidas, la "Carne de la Sierra de Guadarrama", la "Carne de Ávila" (supraautonómica), los "Vinos de Madrid", el "Chinchón". En 2010 tiene 283 operadores de Agricultura ecológica, con 6.355 Ha dedicadas a ello lo que supone el 0,4% del total nacional ecológico y 16 explotaciones ganaderas ecológicas, el 0,3% de las ecológicas nacionales.



## 1.9. Comercio Exterior

### Valor de las exportaciones agrarias y pesqueras en miles de € en 2012

CAPITULOS TARIC	MADRID	% Sobre C. A.	ESPAÑA	MADRID / ESPAÑA (%)
01 ANIMALES VIVOS	13.067,32	1,29	452.001,79	2,89
02 CARNE Y DESPOJOS COMESTIBLES	148.291,35	14,61	3.827.416,08	3,87
03 PESCADOS, CRUSTÁCEOS, MOLUSCOS	69.089,04	6,81	2.239.625,92	3,08
04 LECHE, PRODUCTOS LÁCTEOS; HUEVOS Y MIEL	56.704,87	5,59	1.010.384,24	5,61
0504 TRIPAS/VEJIGAS/ESTÓMAG. ANIMAL	5.648,61	0,56	98.605,31	5,73
07 LEGUMBRES, HORTALIZAS, S/ CONS	23.696,98	2,33	4.349.502,67	0,54
08 FRUTAS /FRUTOS, S/ CONSERVAR	60.483,30	5,96	6.268.967,24	0,96
09 CAFÉ, TÉ, YERBA MATE Y ESPECIAS	11.730,94	1,16	371.716,61	3,16
10 CEREALES	30.803,04	3,03	362.891,38	8,49
11 PRODUC. DE LA MOLINERÍA; MALTA	732,43	0,07	229.593,76	0,32
12 SEMILLAS OLEAGI.; PLANTAS INDUST.	20.597,63	2,03	446.272,10	4,62
13 JUGOS Y EXTRACTOS VEGETALES	3.705,39	0,37	247.543,60	1,50
14 MATERIAS TRENZABLES	112,08	0,01	3.974,30	2,82
15 GRASAS, ACEITE ANIMAL O VEGETAL	75.483,20	7,44	3.111.228,94	2,43
16 CONSERVAS DE CARNE O PESCADO	23.027,31	2,27	1.181.320,73	1,95
17 AZÚCARES; ARTÍCULOS CONFITERÍA	33.985,63	3,35	522.161,54	6,51
18 CACAO Y SUS PREPARACIONES	16.450,79	1,62	490.620,67	3,35
19 PRODUC. DE CEREALES, DE PASTEL	71.206,15	7,01	1.056.405,47	6,74
20 CONSERVAS VERDURA O FRUTA; ZUMOS	68.789,53	6,78	2.269.175,76	3,03
21 PREPARAC. ALIMENTICIAS DIVERSAS	154.073,19	15,18	1.240.652,31	12,42
22 BEBIDAS TODO TIPO (EXC. ZUMOS)	58.642,31	5,78	3.654.123,40	1,60
23 RESIDUOS INDUSTRIA ALIMENTARIA	57.661,35	5,68	823.198,09	7,00
24 TABACO Y SUS SUCEDÁNEOS	11.165,87	1,10	318.995,08	3,50
<b>TOTAL</b>	<b>1.015.148,31</b>	<b>100,00</b>	<b>34.576.376,99</b>	<b>2,94</b>

Tabla. 1.9.1 Fuente: DATACOMEX. Ministerio de Economía y Competitividad

Porcentualmente sus exportaciones más importantes son 21 (15,18%), 02 (14,61%) y 15 (7,44%).



**Valor de las importaciones agrarias y pesqueras en miles de € en 2012**

CAPITULOS TARIC	MADRID	% Sobre C. A.	ESPAÑA	MADRID/ESPAÑA (%)
01 ANIMALES VIVOS	5.595,99	0,15	306.471,07	1,83
02 CARNE Y DESPOJOS COMESTIBLES	222.927,83	5,91	1.115.733,41	19,98
03 PESCADOS, CRUSTÁCEOS, MOLUSCOS	511.866,36	13,57	4.111.778,78	12,45
04 LECHE, PRODUCTOS LÁCTEOS; HUEVOS Y MIEL	212.975,61	5,65	1.793.566,51	11,87
0504 TRIPAS/VEJIGAS/ESTÓMAG. ANIMAL	6.445,40	0,17	99.118,00	6,50
07 LEGUMBRES, HORTALIZAS, S/ CONS	118.922,99	3,15	967.630,37	12,29
08 FRUTAS /FRUTOS, S/ CONSERVAR	148.349,45	3,93	1.573.573,64	9,43
09 CAFÉ, TÉ, YERBA MATE Y ESPECIAS	80.803,70	2,14	939.891,32	8,60
10 CEREALES	337.670,76	8,95	2.974.058,04	11,35
11 PRODUC. DE LA MOLINERÍA; MALTA	12.178,54	0,32	199.740,30	6,10
12 SEMILLAS OLEAG.; PLANTAS INDUST.	27.868,38	0,74	2.247.091,66	1,24
13 JUGOS Y EXTRACTOS VEGETALES	11.575,77	0,31	138.350,02	8,37
14 MATERIAS TRENZABLES	301,42	0,01	21.082,76	1,43
15 GRASAS, ACEITE ANIMAL O VEGETAL	41.270,35	1,09	1.437.081,46	2,87
16 CONSERVAS DE CARNE O PESCADO	71.957,05	1,91	997.524,21	7,21
17 AZÚCARES; ARTÍCULOS CONFITERÍA	92.580,28	2,45	906.786,64	10,21
18 CACAO Y SUS PREPARACIONES	33.022,00	0,88	776.043,08	4,26
19 PRODUC. DE CEREALES, DE PASTEL	202.879,92	5,38	1.052.875,75	19,27
20 CONSERVAS VERDURA O FRUTA; ZUMOS	60.676,50	1,61	853.905,76	7,11
21 PREPARAC. ALIMENTICIAS DIVERSAS	219.569,26	5,82	1.342.789,12	16,35
22 BEBIDAS TODO TIPO (EXC. ZUMOS)	326.741,27	8,66	1.783.835,77	18,32
23 RESIDUOS INDUSTRIA ALIMENTARIA	281.639,59	7,47	1.616.537,27	17,42
24 TABACO Y SUS SUCEDÁNEOS	744.324,19	19,73	1.307.838,77	56,91
<b>TOTAL</b>	<b>3.772.142,61</b>	<b>100,00</b>	<b>28.563.303,71</b>	<b>13,21</b>

Tabla. 1.9.2 Fuente: DATACOMEX. Ministerio de Economía y Competitividad

Porcentualmente sus importaciones más importantes son 24 (19,73%), 03 (13,57%) y 10 (8,95%). Con respecto a las importaciones españolas totales es la segunda comunidad autónoma con un 13,21 % de las mismas. Con respecto a las importaciones españolas según Capítulos TARIC es la primera en 02 (19,98%) y 24 (56,91%).



## 2. INDICADORES AMBIENTALES

### 2.1. Agua

Indicadores sobre agua	MADRID	ESPAÑA
Grado de conformidad con la Directiva 91/271/CEE (% h-e) (1) 2010	100%*	84%
Coste unitario del agua (euros/m <sup>3</sup> ) (2)	1,64	1,51
Consumo de agua en los hogares:		
litros/hab/día	140	144
Variación 2009-2010 %	-3,45%	-3,36%

Tabla 2.1.1 Fuentes: (1) Perfil Ambiental de España, 2011. \*Dato 2011. Tratamiento aguas residuales urbanas (% h-e): % de habitantes-equivalentes con grado de depuración conforme con la Directiva 91/271/CEE (2) INE. Encuesta sobre el suministro y saneamiento del agua, 2010.

Origen del agua captada para suministro (miles de metros cúbicos)	MADRID	% Sobre C. A.	ESPAÑA	MADRID / ESPAÑA (%)
Aguas superficiales	519.698	96,4%	2.453.019	21,2%
Aguas subterráneas	19.220	3,6%	1.065.852	1,8%
Desalación	0	0,0%	105.968	0,0%
Otros tipos de recursos hídricos	0	0,0%	10.816	0,0%
TOTAL	538.918	100,0%	3.635.655	14,8%

Tabla 2.1.2 Fuentes: Encuesta sobre el Saneamiento y Suministro de Agua realizada por el INE (2010) a empresas o entidades en una misma comunidad autónoma que prestan, sea o no con carácter de actividad principal, los servicios de captación, depuración y distribución de agua, así como de recogida y tratamiento de aguas residuales (divisiones 36 y 37 de la CNAE 2009). No se tienen en cuenta aquellas unidades que realizan exclusivamente el suministro de agua en alta, a urbanizaciones o grupos turísticos independientes de los centros urbanos, y aquéllas que distribuyen el agua al sector agrario, como las comunidades de regantes.

Las aguas superficiales suman el 96,4% de las aguas captadas para el suministro en Madrid lo que supone un 21,2% del total nacional.

### 2.2. Energía

Indicadores sobre energía	Madrid	Variación 2010-2011 (%)	ESPAÑA	Madrid / España
Potencia instalada del régimen ordinario (MW), 2011 (1)	56	0,0%	69.050	0,1%
Hidráulica	56	0,0%	17.564	0,3%
Nuclear	-	-	7.777	-
Carbón	-	-	12.210	-
Fuel/gas	-	-	4.376	-
Ciclo combinado	-	-	27.123	-
Potencia instalada del régimen especial: renovables (MW), 2011	135	-32,2%	29.437	0,5%
Hidráulica	44	0,0%	2.041	2,2%
Eólica	0	0,0%	21.239	0,0%
Otras renovables	91	-41,3%	6.157	1,5%
Biogás	43	-	209	20,6%
Biomasa	0	0,0%	650	0,0%
Solar fotovoltaica	49	-40,2%	4.249	1,2%
Solar termoelectrica	0	0,0%	1.049	0,0%
Emissiones de GEI (Kt de CO <sub>2</sub> -eq), 2010 (2)	24.550	2,0%	355.898	6,9%
Consumo de Gasolinas, gasóleos y fuelóleos (Toneladas), 2011 (3)	3.216.900	-5,8%	37.647.767	8,5%
Gasóleo agrícola y de pesca (Tipo B), 2011	187.533	-13,8%	5.046.475	3,7%

Tabla 2.2.1 Fuentes: (1) Red Eléctrica de España, Informe del Sistema Eléctrico 2011 (2) Resumen emisiones GEI por CCAA 1990-2010. MAGRAMA; (3) CORES: Corporación de Reservas Estratégicas de Productos Petrolíferos. Estadísticas anuales de consumos de petróleo.



### 2.3. Calidad del Aire

Superaciones de los valores legislados en las estaciones urbanas de la capital de la Comunidad. Datos 2010	MADRID
Concentración media anual de NO <sub>2</sub> (µg/m <sup>3</sup> ) (Valor límite 40 µg/m <sup>3</sup> )	44
Nº días/año que se supera una concentración media diaria de PM <sub>10</sub> de 50 µg/m <sup>3</sup> descontando episodios de intrusión de polvo africano (Valor límite: 35 días/año)	2

Tabla 2.3.1 Fuente: Perfil Ambiental de España. 2011. Información por Comunidades Autónomas: Datos básicos.

La Comunidad de Madrid no ofrece datos elaborados sobre la superación de los límites establecidos en la legislación.

### 2.4. Suelos

Superficie afectada por la Erosión (%)	Madrid
Con procesos erosivos "Moderados" (de 0 a 10t/ha año)	81,28
Con procesos erosivos "Medios" (de 10 a 25t/ha año)	10,89
Con procesos erosivos "Altos" (más 25t/ha año)	7,83
<b>Pérdidas medias anuales (T/ha)</b>	<b>8,5</b>

Tabla 2.4.1 Fuente: MAGRAMA, Perfil Ambiental de España, 2011. Datos nacionales no disponibles debido a que el Inventario Nacional de Erosión de Suelos no se ha iniciado todavía en algunas CCAA.

Distribución de Usos de suelo	Madrid	Variación 2009-2010 (%)	España
Tierras de cultivo	27,5%	5,2%	34,1%
Prados y pastizales	22,7%	-20,3%	20,4%
Terreno forestal	31,4%	16,4%	36,9%
Otras superficies	18,4%	0,1%	8,7%

Tabla 2.4.2 Fuente: MAGRAMA. Anuario de Estadística. Distribución de la superficie según grandes usos y aprovechamientos del suelo 2010.

### 2.5. Figuras de Protección Medioambiental

Red Natura 2000	Comunidad de Madrid	ESPAÑA	Comunidad de Madrid/ España
Medio terrestre (hectáreas)	320.111	13.739.835	<b>2,33%</b>
Medio marino (hectáreas)	...	807.485	
<b>TOTAL (hectáreas)</b>	<b>320.111</b>	<b>14.547.320</b>	<b>2,20%</b>

Tabla 2.5.1 Fuente: Ministerio de Agricultura, Alimentación y Medio Ambiente. Anuario de Estadística 2011.

Espacios Naturales Protegidos 2011 (hectáreas)	Comunidad de Madrid	ESPAÑA	Comunidad de Madrid/ España
Superficie protegida (hectáreas)	110.149,59	6.782.244	<b>1,62%</b>

Tabla 2.5.2 Fuente: Ministerio de Agricultura, Alimentación y Medio Ambiente. Anuario de Estadística 2011.

La superficie total de Espacios Naturales Protegidos en la Comunidad de Madrid representa el 13,7 % del total de dicha Comunidad Autónoma.



Espacios protegidos	Especies destacadas
Parque Regional Cuenca Alta del Manzanares	Vegetación: Encina y rebollo. Fauna: Águila Imperial Ibérica, real, calzada, culebrera y pescadora, búho real y chico, cárabo, cernícalo, elanio, lechuza, milano real y negro, mochuelo, ratonero, corzo, gamo, gato montés, garduña, gineta, jabalí, liebre, lirón careto, tejón y zorro.
Parque Natural Cumbre, Circo y Lagunas de Peñalara	Vegetación: Matorral de piorno y jabino, cervuno. Fauna: acentor común, callaba gris, pechiazul, roquero rojo y chova piquirroja, topillo nival, lagartija roquera y la serrana.
Proyecto de parque nacional	Especies destacadas
Parque Nacional de Guadarrama	Fauna: <b>Reptiles y anfibios:</b> culebra lisa y viperina, víbora hocicuda, lagarto verdinegro y ocelado, y salamandra y sapo; <b>Mamíferos:</b> cabra hispánica, corzo, gineta, jabalí, liebre, lirón careto, lobo, tejón y zorro. <b>Aves:</b> abejaruco, chova piquirroja, martín pescador. <b>Rapaces:</b> águila real, calzada y culebrera, búho real y chico, buitres negro y leonado, cárabo, cernícalo, lechuza, milano real y negro, mochuelo y ratonero. Acuáticas: ánade real, focha, garza real, porrón, somormujo y zampullín. Flora: pino laricio, rodeno, silvestre y negro; acebo, aliso, arce, avellano, boj, castaño, encina, quejigo, rebollo, sabina, serbal y tejo. Matorrales: Brezo, cantueso, enebro, gayuba, helecho, jara, majuelo, piorno, retama, romero y tomillo. <b>Hongos:</b> colmenilla, niscalco, lepiota, rebozuelo y seta de cardo.

Humedales RAMSAR	Madrid	ESPAÑA	Madrid/España
Superficie (hectáreas)	487,20	285.629,62	0,2%
Nº sitios RAMSAR	1	68	1,5%

Tabla 2.5.3 Fuente: Ministerio de Agricultura, Alimentación y Medio Ambiente

La Convención de Ramsar (Ramsar, Irán, 1971), es un tratado intergubernamental de Humedales.

## 2.6. Sector Forestal

Sector forestal		Madrid	ESPAÑA	Madrid/España
Estructura (hectáreas) (*)	Superficie Arbolada	258.106	18.319.405	<b>1,41%</b>
	Superficie Desarbolada	163.225	9.360.734	<b>1,74%</b>
	Superficie Forestal Total	421.330	27.680.139	<b>1,52%</b>
Aprovechamiento (**)	Cortas totales de coníferas y frondosas (m <sup>3</sup> )	18.433	10.356.641	<b>0,18%</b>
	Extracción de leñas (Toneladas)	7.825	1.175.249	<b>0,67%</b>

Tabla 2.6.1 Fuente: MAGRAMA, Anuario de Estadística 2011. (\*) Datos 2010 (\*\*) Datos 2009.

Número de incendios forestales	MADRID	Variación 2011/2012	ESPAÑA	Madrid/ España
Conatos	307	30,64%	10.520	<b>2,92%</b>
Incendios	84	42,37%	5.382	<b>1,56%</b>
TOTAL	391	32,99%	15.902	<b>2,46%</b>
Superficie forestal afectada por incendios (hectáreas)	MADRID	Variación 2011/2012	ESPAÑA	Madrid/ España
Superficie Forestal Leñosa	1.714	4282,56%	198.937	<b>0,86%</b>
Superficie Forestal Herbácea	650	92,06%	10.919	<b>5,96%</b>
TOTAL	2.364	525,87%	209.855	<b>1,13%</b>

Tabla 2.6.2 Fuente: Incendios forestales del 1 de enero al 31 de diciembre de 2012, MAGRAMA. Datos Provisionales

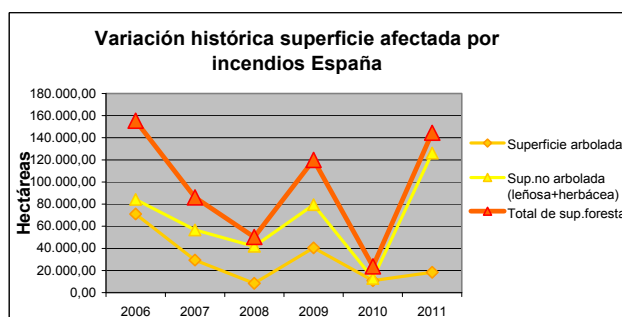
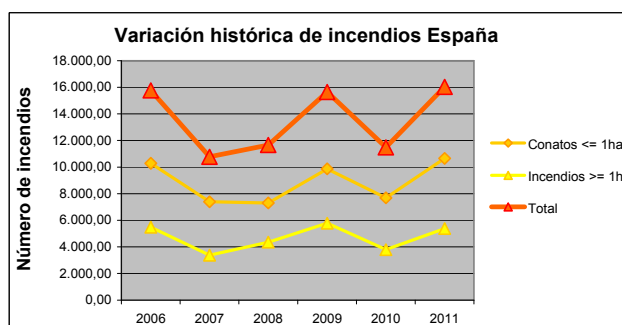
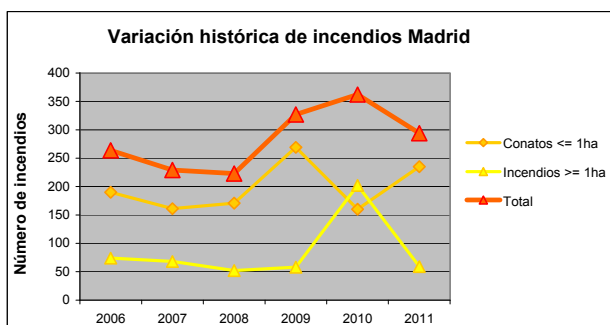

Fuente: MAGRAMA, Estadísticas de Incendios Forestales Anuales

## 2.7. Residuos

Residuos	Madrid		España
	Madrid	Variación 2009/2010	España
Residuos Urbanos por Habitante (kg/hab)			
Residuos mezclados	336,8	-26,6%	412,5
Recogida selectiva de vidrio	12,8	-3,0%	17,1
Recogida selectiva de papel y cartón	24,8	-2,7%	31,2
Recogida selectiva de envases	21,9	-46,8%	13,6

Tabla 2.7.1 Fuente: INE. Encuesta sobre la Recogida y el Tratamiento de Residuos. Año 2010

La Comunidad de Madrid genera menos residuos que la media española. Los valores de recogida selectiva por habitante son inferiores en vidrio y papel y cartón y superiores en envases a la media nacional. Destacar la reducción respecto al año anterior, sobre todo en residuos mezclados y en envases.

Residuos generados en el sector industrial (Toneladas)	Madrid	Variación 2009/2010	España	Madrid / España
NO PELIGROSOS	779.713	1,44%	49.157.415	1,6%
PELIGROSOS	70.695	-21,04%	1.393.878	5,1%
TOTAL	850.408	-0,90%	50.551.293	1,7%

Tabla 2.7.2 Fuente: INE, Encuesta sobre generación de residuos en el sector industrial (Cantidad de residuos generados por actividad económica CNAE-2009). Año 2010

## 2.8. Costas

No aplicable.



## 2. INVERSIONES Y TRANSFERENCIAS DEL DEPARTAMENTO

Los gastos del Ministerio en las distintas CC.AA. se dividen en los siguientes Capítulos de gasto:

**Inversiones Reales.** Gastos realizados directamente por el Ministerio, sus Organismos Autónomos y Agencias, destinados a la creación o adquisición de bienes de capital, así como los destinados a la adquisición de bienes de naturaleza inventariable necesarios para el funcionamiento operativo de los servicios y aquellos otros gastos de naturaleza inmaterial que tengan carácter amortizable. Corresponde principalmente al capítulo VI de los PGE

**Transferencias Corrientes:** Pagos, condicionados o no, efectuados por el Ministerio, sus Organismos Autónomos y Otros Organismos Públicos, a las CCAA, sin contrapartida directa por parte de éstas, las cuales destinan estos fondos a financiar operaciones corrientes. Corresponde principalmente al capítulo IV de los PGE. Dentro de este Capítulo se incluyen las transferencias a las CC.AA. de las subvenciones a la producción agraria con aportación del FEAGA.

**Transferencias de Capital:** Pagos, condicionados o no, efectuados sin contrapartida directa a las Comunidades Autónomas, las cuales destinan estos fondos a financiar operaciones de capital. Corresponde principalmente al capítulo VII de los PGE.

Por otra parte, los gastos en Inversiones Reales, Transferencias Corrientes y Transferencias de Capital se distinguen, según los criterios utilizados por este Departamento en:

**Gastos en CC.AA.** Gastos del Ministerio en cada una de las diferentes CC.AA.

**Varias CC.AA.** Gastos del Ministerio que han ido destinados a varias CC.AA, y no a una C. Autónoma determinada.

**No regionalizables.** Gastos que no están vinculados a ninguna.

### Presupuestos de Gastos del Departamento (En millones de €)

Tipo gasto	2010			2011			2012		
	España	Madrid	% Madrid / España	España	Madrid	% Madrid / España	España	Madrid	% Madrid / España
<b>Inv. Reales</b>	<b>1.945,147</b>	-	-	<b>1.371,324</b>	-	-	<b>1.020,696</b>	-	-
Gastos en CC.AA.	1.418,327	97,784	6,89	1.025,861	82,037	8,00	750,864	68,085	9,07
Varias CC.AA.	122,734	-	-	99,837	-	-	77,341	-	-
Extranjero	2,645	-	-	5,586	-	-	1,308	-	-
No regionalizable	401,441	-	-	240,040	-	-	191,182	-	-
<b>T. Corrientes</b>	<b>6.463,251</b>	-	-	<b>6.429,316</b>	-	-	<b>6.604,531</b>	-	-
Gastos en CC.AA.	3.724,309	151,107	4,06	6.090,558	64,916	1,07	5.979,990	57,095	0,95
Varias CC.AA.	2.669,908	-	-	279,478	-	-	288,133	-	-
Extranjero	12,228	-	-	12,562	-	-	8,286	-	-
No regionalizable	56,806	-	-	46,719	-	-	328,121	-	-
<b>T. Capital</b>	<b>1.701,020</b>	-	-	<b>1.658,512</b>	-	-	<b>1.327,274</b>	-	-
Gastos en CC.AA.	1.313,579	32,139	2,45	1.588,080	33,828	2,13	1.282,556	23,511	1,83
Varias CC.AA.	344,296	-	-	30,053	-	-	10,236	-	-
Extranjero	14,835	-	-	18,717	-	-	21,556	-	-
No regionalizable	28,309	-	-	21,662	-	-	12,925	-	-
<b>TOTAL GENERAL</b>	<b>10.109,42</b>	-	-	<b>9.459,15</b>	-	-	<b>8.952,50</b>	-	-
<b>Total gastos CCAA</b>	<b>6.456,22</b>	<b>281,03</b>	<b>4,35</b>	<b>8.704,50</b>	<b>180,78</b>	<b>2,08</b>	<b>8.013,41</b>	<b>148,69</b>	<b>1,86</b>
<b>Total varias CCAA</b>	<b>3.136,94</b>	-	-	<b>409,37</b>	-	-	<b>375,71</b>	-	-
<b>Total extranjero</b>	<b>29,71</b>	-	-	<b>36,86</b>	-	-	<b>31,15</b>	-	-
<b>Total no regional.</b>	<b>486,56</b>	-	-	<b>308,42</b>	-	-	<b>532,23</b>	-	-

Tabla 3.1 Fuente: MAGRAMA, Oficina Presupuestaria

Estado, Organismos Autónomos y Agencias Estatales (Datos a mes de Diciembre de 2012)

Nota: - Dato indeterminado





Gastos del Ministerio en Madrid

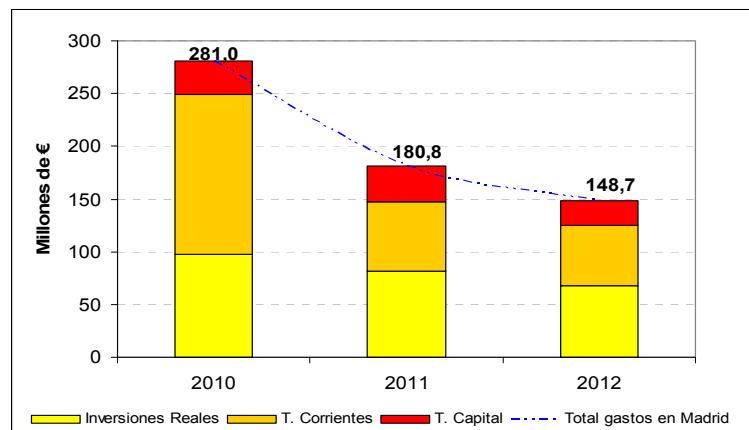

Fuente: MAGRAMA, Oficina Presupuestaria

Estado, Organismos Autónomos y Agencias Estatales (Diciembre de 2012)

Nota: No se incluyen los gastos destinados a varias CC.AA. que no se pueden determinar para Madrid, así como los gastos no regionalizables.

Detalle de las Inversiones Reales del Departamento en Madrid por programas (En millones de €)

Programa	2010			2011			2012		
	España	Madrid	% Madrid / España	España	Madrid	% Madrid / España	España	Madrid	% Madrid / España
P412A	3,140	2,762	87,97	3,945	3,772	95,62	0,000	0,000	0,000
P412B	3,163	2,128	67,28	5,192	3,910	75,31	0,000	0,000	0,000
P412C	0,000	0,000	0,000	0,000	0,000	0,000	1,078	0,923	85,61
P412D	0,000	0,000	0,000	0,000	0,000	0,000	2,631	2,248	85,43
P412M	8,040	7,649	95,14	7,074	6,933	98,00	6,085	5,746	94,43
P413A	8,652	4,259	49,23	7,050	3,033	43,03	5,700	2,115	37,11
P414A	25,813	0,064	0,25	7,406	0,000	0,00	3,301	0,000	0,00
P414B	14,472	0,199	1,37	23,470	0,636	2,71	10,959	0,788	7,19
P415A	7,488	0,019	0,25	5,594	0,100	1,79	1,950	0,075	3,83
P415B	9,182	7,767	84,60	8,381	7,461	89,02	0,000	0,000	0,000
P416A	0,961	0,669	69,57	0,856	0,689	80,52	0,890	0,890	100,00
P451O	38,136	34,767	91,17	29,205	26,133	89,48	26,839	25,993	96,85
P452A	773,675	13,038	1,69	588,657	9,976	1,69	476,908	8,763	1,84
P452M	0,000	0,000	0,000	0,064	0,064	100,00	0,013	0,013	100,00
P456A	212,584	0,391	0,18	132,514	1,202	0,91	89,367	0,223	0,25
P456B	3,171	1,967	62,04	0,545	0,119	21,87	0,134	0,000	0,00
P456C	113,263	5,964	5,27	77,100	6,010	7,80	54,901	6,321	11,51
P456D	185,884	8,146	4,38	120,804	7,347	6,08	62,869	8,688	13,82
P456M	0,471	0,471	100,00	0,308	0,308	100,00	0,247	0,247	100,00
P467G	1,424	1,424	100,00	0,605	0,605	100,00	0,000	0,000	
P495B	8,809	6,097	69,21	7,088	3,735	52,70	6,993	5,051	72,22
<b>TOTAL</b>	<b>1.418,327</b>	<b>97,784</b>	<b>6,89</b>	<b>1.025,861</b>	<b>82,037</b>	<b>8,00</b>	<b>750,864</b>	<b>68,085</b>	<b>9,07</b>

Tabla 3.2 Fuente: MAGRAMA, Oficina Presupuestaria

Estado, Organismos Autónomos y Agencias Estatales (Diciembre de 2012)

Nota: No se incluyen los gastos destinados a varias CC.AA. que no se pueden determinar para Madrid, así como los gastos no regionalizables



**Detalle de las Transferencias Corrientes del Departamento en Madrid por programas (En millones de €)**

Programa	2010			2011			2012			
	España	Madrid	% Madrid / España	España	Madrid	% Madrid / España	España	Madrid	% Madrid / España	
P412B	Competitividad y calidad de la producción ganadera	3,210	3,150	98,13	2,897	2,840	98,03	0,000	0,000	0,00
P412C	Competitividad y calidad en la producción de los mercados agrarios	0,000	0,000	0,00	0,000	0,000	0,00	0,932	0,882	94,64
P412M	Regulación de los mercados agrarios	3.573,206	30,567	0,86	6.049,926	47,394	0,78	5.954,319	43,652	0,73
P413A	Competitividad Industria Agroalimentaria y Calidad Alimentaria	5,215	4,560	87,44	4,291	4,101	95,57	1,376	1,138	82,70
P414B	Desarrollo del Medio Rural	1,547	0,533	34,45	1,172	0,526	44,88	3,768	2,989	79,33
P415A	Protección de los recursos pesqueros y desarrollo sostenible	0,142	0,143	100,70	0,169	0,156	92,31	0,072	0,072	100,00
P415B	Mejora de Estructuras y Mercados Pesqueros	5,214	2,185	41,91	6.090,558	1,486	0,02	0,507	0,507	100,00
P416A	Previsión de riesgos en las producciones agrarias y pesqueras	102,762	102,641	99,88	3,104	1,759	56,67	4,589	1,706	37,18
P451O	Dirección y servicios generales del medio ambiente	8,219	5,888	71,64	7,920	5,654	71,39	7,220	5,296	73,35
P452A	Gestión de infraestructuras del agua	1,769	0,001	0,06	3,871		0,00	0,522		0,00
P456A	Calidad del agua	19,444	0,017	0,09	9,778	0,017	0,17	4,902	0,018	0,37
P456B	Protección y mejora del medio ambiente	1,650	0,000	0,00	1,560		0,00	0,000		0,00
P456C	Protección y mejora del medio natural	0,659	0,237	35,96	0,448	0,216	48,21	0,698	0,626	89,68
P456D	Actuación en la costa	0,012	0,012	100,00	0,000	0,000	0,00	0,000	0,000	0,00
P456M	Actuaciones para la prevención de la contaminación y del cambio climático	1,160	1,090	93,97	0,767	0,747	97,39	0,207	0,207	100,00
P495B	Meteorología	0,098	0,083	84,69	0,026	0,020	76,92	0,000	0,000	0,00
<b>TOTAL</b>		<b>3.724,307</b>	<b>151,107</b>	<b>4,06</b>	<b>12.176,487</b>	<b>64,916</b>	<b>0,53</b>	<b>5.979,112</b>	<b>57,093</b>	<b>0,95</b>

Tabla 3.3 Fuente: MAGRAMA, Oficina Presupuestaria Estado, Organismos Autónomos y Agencias Estatales (Diciembre de 2012)

Nota: No se incluyen los gastos destinados a varias CC.AA. que no se pueden determinar para Madrid, así como los gastos no regionalizables

**Detalle de las Transferencias de Capital del Departamento en Madrid por programas (En millones de €)**

Programa	2010			2011			2012			
	España	Madrid	% Madrid / España	España	Madrid	% Madrid / España	España	Madrid	% Madrid / España	
P411M	Dirección y Servicios Generales de Agricultura, Pesca y Alimen.	0,308	0,028	9,09	0,069	0,000	0,00	0,000	0,000	0,00
P412A	Competitividad y calidad de la producción agrícola	55,316	0,036	0,07	43,448	0,032	0,07	0,000	0,000	0,00
P412B	Competitividad y calidad de la producción ganadera	104,754	5,687	5,43	105,614	3,852	3,65	0,000	0,000	0,00
P412C	Competitividad y calidad de la producción y los mercados agrarios	0,000	0,000	0,00	0,000	0,000	0,00	47,473	2,805	5,91
P412D	Competitividad y calidad de la sanidad agraria	0,000	0,000	0,00	0,000	0,000	0,00	27,073	0,276	1,02
P412M	Regulación de los mercados agrarios	0,113	0,000	0,00	0,154	0,000	0,00	0,115	0,000	0,00
P413A	Competitividad industria agroalimentaria y calidad aliment.	48,436	6,347	13,10	15,292	5,620	36,75	7,275	2,040	28,04
P414A	Gestión de Recursos Hídricos para el Regadío	0,225	0,000	0,00	0,022	0,000	0,00	0,000	0,000	0,00
P414B	Desarrollo del medio rural	873,815	7,550	0,86	1.187,257	18,106	1,53	1.010,340	10,763	1,07
414C	Programa de Desarrollo Rural Sostenible	49,742	0,100	0,20	110,338	0,788	0,71	20,639	0,000	0,00
P415A	Protección de los recursos pesqueros y desarrollo sostenible	1,873	1,673	89,32	2,364	0,288	12,17	0,783	0,123	15,70
P415B	Mejora de estructuras y mercados pesqueros	41,558	4,116	9,90	35,464	4,085	11,52	25,059	3,821	15,25
P451O	Dirección y Servicios Generales de Medio Ambiente	7,694	0,121	1,58	6,384	0,091	1,42	6,739	0,900	13,36
P452A	Gestión e infraestructuras del agua	116,856	2,849	2,44	38,191	0,000	0,00	25,982	2,487	9,57
P452M	Normativa y ordenación territorial de los recursos hídricos	1,500	1,500	100,00	0,000	0,000	0,00	0,000	0,000	0,00
P456A	Calidad del agua	26,214	0,000	0,00	18,811	0,000	0,00	6,521	0,000	0,00
P456B	Protección y mejora del medio ambiente	7,617	0,450	5,91	2,447	0,350	14,30	1,439	0,175	12,16
P456C	Protección y mejora del medio natural	47,025	1,581	3,36	11,125	0,517	4,65	7,255	0,931	12,83
P456D	Actuación en la costa	0,000	0,000	0,00	11,000	0,000	0,00	0,000	0,000	0,00
P456M	Act. para la preven. de la contaminación y el Cambio Climático	0,510	0,102	20,00	0,100	0,100	100,00	0,000	0,000	0,00
<b>TOTAL</b>		<b>1.383,556</b>	<b>32,140</b>	<b>2,32</b>	<b>1.588,080</b>	<b>33,828</b>	<b>2,13</b>	<b>1.186,695</b>	<b>24,321</b>	<b>2,05</b>

Tabla 3.4 Fuente: MAGRAMA, Oficina Presupuestaria Estado, Organismos Autónomos y Agencias Estatales (Diciembre de 2012)

Nota: No se incluyen los gastos destinados a varias CC.AA. que no se pueden determinar para Madrid, así como los gastos no regionalizables



### 3. INFORME DE COYUNTURA

#### 4.1. Producciones agrarias

	Superficies (miles de Ha)						Producciones (miles de toneladas)					
	Total Nacional			Madrid			Total Nacional			Madrid		
	2010(d)	2011(p)	2012(a)	2010(d)	2011(p)	2012(a)	2010(d)	2011(p)	2012(a)	2010(d)	2011(p)	2012(a)
<b>Maíz</b>	315,0	369,6	390,9	6,1	5,5	7,5	3.324,80	4.150,30	4115,4	78,2	74,3	97,8
<b>Uva vinif.</b>	s/d	s/d	s/d	s/d	s/d	s/d	5.875,7	5404,9	4732,9	23,70	16,60	12,3
<b>Vino+Mosto</b>	s/d	s/d	s/d	s/d	s/d	s/d	40.892,2	38.582,9	33.965,3	179,5	121,5	90,1
<b>Aceituna A.</b>	s/d	s/d	s/d	s/d	s/d	s/d	6613,4	7554,2	3.295,70	18,00	27,70	10,10
<b>Aceite</b>	s/d	s/d	s/d	s/d	s/d	s/d	1.395,2	1.599,0	674,00	4,1	6,2	2,20

Tabla 4.1.1 Fuente: MAGRAMA, SG de Estadísticas, Avance de Superficie y Producción. (d) definitivo; (p) provisional; (a) avance

Sacrificios de ganado		MADRID				ESPAÑA				MADRID/ ESPAÑA 2012
		2010	2011	2012(*)	Var **(2012/11)	2010	2011	2012(*)	Var **(2012/11)	
bovino	nº cabezas	122.638	107.385	83.849	-15,72	2.302.089	2.314.752	2.116.698	0,04	<b>4,0%</b>
	peso	36.317	31.185	23.952	-17,43	606.596	604.112	548.137	-0,95	<b>4,4%</b>
ovino	nº cabezas	225970	162.013	111.008	-18,81	11.735.997	11.377.295	9.121.004	-8,12	<b>1,2%</b>
	peso	2459,78	1.740	1.442	-4,16	131.236	130.587	108.884	-6,33	<b>1,3%</b>
caprino	nº cabezas	38.559	35.403	23.276	-10,90	1.375.864	1.422.596	1.057.542	-8,35	<b>2,2%</b>
	peso	201	183	152	11,78	10.618	11.142	8.575	-9,38	<b>1,8%</b>
porcino	nº cabezas	993.098	935.537	685.573	-19,66	40.847.016	41.743.363	39.002.937	2,12	<b>1,8%</b>
	peso	78.753	73.636	53.528	-20,20	3.368.920	3.469.348	3.238.887	1,99	<b>1,7%</b>
equino	nº cabezas	0,00	5	0	-100,00	31.237	50.024	66.664	48,85	<b>0,0%</b>
	peso	0,00	1	0	-100,00	7.111	11.265	14.603	40,17	<b>0,0%</b>

Tabla 4.1.2 Fuente: MAGRAMA, SG de Estadísticas, Encuesta de Sacrificios de Ganado. Peso: Toneladas  
Nota (\*) Último dato nov.2012 \*\*% variación respecto a noviembre 2011

Producción de leche, toneladas (ajustadas por Materia Grasa)		
	Campaña 2011 (Abril11-Marzo12)	Campaña 2012 (Mayo12)
<b>C.Madrid</b>	59.387,87	41.897
<b>España</b>	6.160.051,55	4.667.892,45
<b>C.Mad./España</b>	0,96	0,90

Tabla 4.1.3 Fuente: FEAGA, Información Mensual del Régimen de Tasa Láctea. Act. Febrero 2013



## 4.2. Precios agrarios

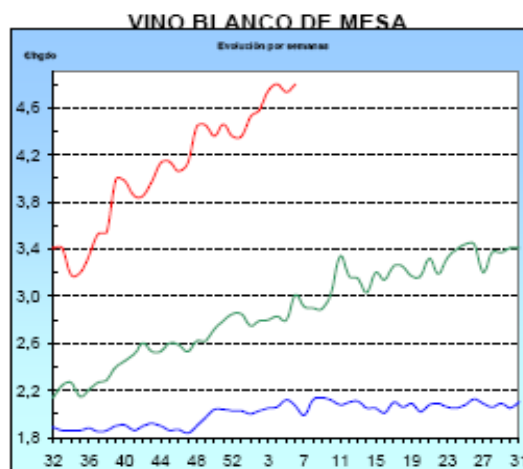
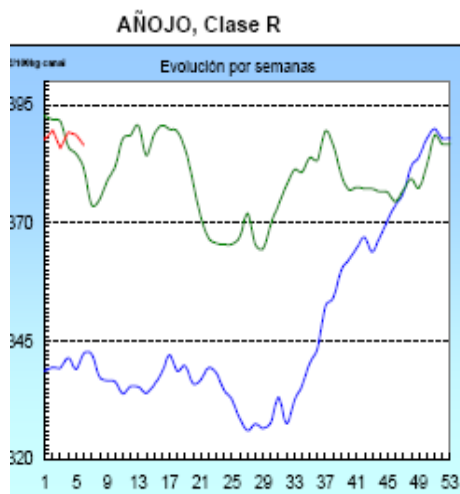

■ antepenúltima campaña  
■ penúltima campaña  
■ campaña actual

Fuente: Ministerio de Agricultura, Alimentación y Medio Ambiente, Informe Semanal de Coyuntura.

LECHE: Precios medios ponderados percibidos por los ganaderos en el periodo de tasa (1 abril a 31 diciembre)					
	Precio Medio (€/litro)			Variación	
	2010	2011	2012(*1)	2011/2010	2012/2011
Madrid	0,311	0,328	0,324	5,5%	-1,22%
España	0,307	0,329	0,324	7,2%	-1,52%
Diferencia CCAA – España	1,3%	-0,3%	0,0%		

Tabla 4.2.1 Fuente: S. G. Sectores Especiales, FEGA.

Nota (\*1): Precio medio ponderado de los meses de abril a diciembre de 2012

	Precios Medios de la Tierra, 2011		
	euros / ha		Variación (%) 2011/2010
	2010	2011	
Com. Madrid	9.628	8.810	-8,5%
España	10.163	10.003	-1,6%
C.Madrid/España	94,7%	88,1%	

Tabla 4.2.3 Fuente: Encuesta de precios de la tierra. SG de Estadística.



### 4.3. Empleo

Empleo en el conjunto de la Economía		Número Personas		% C. Autónoma / España	(% Variación respecto igual trimestre del año anterior)	
		Madrid	España		Madrid	España
CUARTO TRIMESTRE 2012	Activos	3.347.300	22.922.500	<b>14,60%</b>	-0,6%	-0,7%
	Ocupados	2.682.000	16.957.100	<b>15,82%</b>	-2,2%	-4,8%
	Parados	665.300	5.965.400	<b>11,15%</b>	6,7%	13,1%
Tasa Desempleo Economía		19,9%	26,0%			

Empleo en el sector Agrario		Número Personas		% C. Autónoma / España	(% Variación respecto igual trimestre del año anterior)	
		Madrid	España		Madrid	España
CUARTO TRIMESTRE 2012	Activos	11.100	1.051.200	<b>1,06%</b>	7,8%	3,3%
	Ocupados	6.300	784.000	<b>0,80%</b>	-31,5%	-3,0%
	Parados	4.800	267.200	<b>1,80%</b>	336,4%	27,5%
Tasa Desempleo Sector Agrario		43,2%	25,4%			

Tabla 4.3.1 Fuente: INE, Encuesta de Población Activa. El empleo en el sector Agrario incluye los sectores agricultura, ganadería, silvicultura y pesca.



#### 4.4. Actuaciones de Financiación dirigidas al Sector Agrario (año 2012)

- A través de las distintas **líneas de intermediación del ICO**, el sector agrario e industrial alimentario en España obtuvo el siguiente volumen de préstamos, desglosado según el tipo de actividad (ver descripción de los códigos CNAE):

TOTAL NACIONAL. Importe de los créditos ICO 2012 (euros)							
TIPO DE ACTIVIDAD	LIQUIDEZ 2012	EMPREENDEDORES	INVERSIÓN	INTERNACIONALI- ZACIÓN	GARANTÍA SGR	EXPORTADORES	TOTAL
CNAE 01	240.916.793	4.428.623	321.651.768	2.425.000	806.484	2.174.212	572.402.880
CNAE 02	10.763.557	80.750	10.906.128	-	140.000	-	21.890.435
CNAE 03	25.639.603	312.000	25.898.465	2.104.000	178.000	-	54.132.068
CNAE 10	245.602.313	3.477.428	217.161.035	4.241.971	938.000	957.568	472.378.315
CNAE 11	67.376.158	569.688	33.035.711	135.000	-	-	101.116.557
CNAE 12	473.000	130.000	851.512	-	-	-	1.454.512
CNAE 46.2	39.555.306	243.500	21.573.313	-	40.000	-	61.412.118
CNAE 46.3	249.618.360	2.508.877	128.970.994	4.436.833	1.335.406	-	386.870.470
<b>TOTAL PRÉSTAMOS 2012</b>	<b>879.945.090</b>	<b>11.750.865</b>	<b>760.048.926</b>	<b>13.342.805</b>	<b>3.437.889</b>	<b>3.131.780</b>	<b>1.671.657.355</b>
<b>TOTAL PRÉSTAMOS 2011</b>	<b>748.131.746</b>	<b>1.274.593.601<sup>1</sup></b>		<b>28.896.901</b>	no existe en 2011	no existe en 2011	<b>2.051.622.248</b>
<b>% Δ 2012 sobre 2011</b>	<b>17,6%</b>	<b>-39,4%</b>		<b>-53,8%</b>	-	-	<b>-18,5%</b>

<sup>1</sup> La línea ICO-Emprendedores no existía en 2011, sin embargo funcionó otra denominada ICO-Inversión Sostenible que llegó a gestionar unos 796 millones, la cual junto con la Línea ICO-Inversión propiamente dicha alcanzaron un volumen de préstamo de unos 1.275 millones de euros.

CNAE 01: Agricultura, Ganadería y Actividades relacionadas  
 CNAE 02: Silvicultura y explotación forestal  
 CNAE 03: Pesca y acuicultura  
 CNAE 10: Industria alimentaria  
 CNAE 11: Fabricación de bebidas  
 CNAE 12: Industria del tabaco  
 CNAE 46.2: Comercio al por mayor de materias primas agrarias y de animales vivos  
 CNAE 46.3: Comercio al por mayor de productos alimenticios, bebidas y tabaco

El grado de participación de esta Comunidad Autónoma en las líneas de financiación del ICO es el siguiente:

MADRID. Importe de los créditos ICO 2012 (euros)							
TIPO DE ACTIVIDAD	LIQUIDEZ	EMPREENDEDORES	INVERSIÓN	INTERNACIONALI- ZACIÓN	GARANTÍA SGR	EXPORTADORES	TOTAL
CNAE 01	7.774.242	59.985	6.839.276	335.000	-	-	15.008.503
CNAE 02	495.000	-	107.350	-	-	-	602.350
CNAE 03	950.000	-	48.584	-	-	-	998.584
CNAE 10	14.835.700	545.336	9.690.685	-	-	-	25.071.721
CNAE 11	1.486.000	162.500	1.021.955	-	-	-	2.670.455
CNAE 12	155.000	-	593.910	-	-	-	748.910
CNAE 46.2	2.565.065	-	816.724	-	-	-	3.381.790
CNAE 46.3	35.198.917	25.000	14.377.530	50.000	-	-	49.651.447
<b>TOTAL PRÉSTAMOS 2012</b>	<b>63.459.924</b>	<b>792.821</b>	<b>33.496.015</b>	<b>385.000</b>	<b>0</b>	<b>0</b>	<b>98.133.760</b>
<b>TOTAL PRÉSTAMOS 2011</b>	<b>63.775.611</b>	<b>67.867.989</b>		<b>800.000</b>	no existe en 2011	no existe en 2011	<b>132.443.599</b>
<b>% Δ 2012 sobre 2011</b>	<b>-0,5%</b>	<b>-49,5%</b>		<b>-51,9%</b>	-	-	<b>-25,9%</b>
<b>% 2012 sobre TOTAL Nacional</b>	<b>7,2%</b>	<b>6,7%</b>	<b>4,4%</b>	<b>2,9%</b>	-	-	<b>5,9%</b>

- El apoyo financiero del Ministerio al sector agrario en 2012 se ha realizado a través de la Orden AAA/1096/2012, por la que se establecen las bases reguladoras y convocatoria de subvenciones estatales para facilitar el acceso a la financiación con objeto de paliar los daños producidos en el sector agrario por la sequía y otras causas extraordinarias. Dicha Orden contempla las siguientes actuaciones:



- Concesión de una carencia especial por 2 años (capítulo I de la Orden AAA/1096/2012) para la refinanciación de créditos ya concedidos para Planes de Mejora y Modernización de Explotaciones. **Madrid solo cuenta con la aprobación de una única solicitud de carencia por importe de unos 7.000 euros.**
- Ayudas para sufragar el coste de los avales concedidos por la Sociedad Anónima Estatal de Caución Agraria -SAECA- (capítulo II de la Orden AAA/1096/2012). **Madrid ha formalizado por esta línea 2 préstamos por valor de 44.332 euros.**
- Financiación de la ampliación del periodo de amortización de los préstamos concedidos al amparo de la Orden ARM/572/2010 (capítulo III de la Orden AAA/1096/2012). **Madrid registra una operación de ampliación del plazo de amortización por valor de unos 19.000 euros, lo que representa el 0,2% del total nacional.**

#### 4.5. Reservas de agua

Reservas de agua embalsada (hm <sup>3</sup> ) (19-02-2013)	MADRID	ESPAÑA	MADRID/ ESPAÑA
Volumen total embalsado	658	36.520	1,8%
% sobre la capacidad total	62.08%	66.01%	-
Misma Semana (2012)	67.45%	62.73%	2,1%
Misma Semana (Media 10 Años)	67.33%	60.77%	2,1%

Tabla 4.5.1 Fuente: Boletín hidrológico semanal del MAGRAMA.

#### 4.6. Calidad del aire

Los datos horarios y diarios de las distintas estaciones pueden descargarse en:  
[http://gestiona.madrid.org/azul\\_internet/html/web/2.htm?ESTADO\\_MENU=2](http://gestiona.madrid.org/azul_internet/html/web/2.htm?ESTADO_MENU=2)



## ANEXO: HECHOS, BOLETINES Y NOTICIAS

### Hechos destacables

Fuente: MAGRAMA, Servicios Periféricos, Informes de Coyuntura Territorial

- Se ha inaugurado el sábado día 15, la XXV Feria del Mercado de Artesanía de la Comunidad de Madrid( en la Plaza de España), por primera vez participan alimentos artesanos y de calidad producidos en la Comunidad entre ellos el aceite "OLIVUM" de la SAT Santa Lucía de Carbeña y " Mantua Carpetana" de la Aceitera de la Abuela de Tribulcía. Diversa actividades divulgativas medioambientales como las conferencias desarrolladas en la Sierra del Rincón y en el Centro de Educación Ambiental Polvoranca en este último sobre la cigüeña negra.
- Los Servicios de Sanidad Animal de la Comunidad de Madrid han realizado aproximadamente 10.000 inspecciones durante el año 2012 a las 4.6000 explotaciones ganaderas de la Comunidad.
- Diversas actividades de divulgación medioambiental en los centros de educación ambiental de la Comunidad de Madrid, destacando: - " Taller de huellas y rastros" - "La flora de ls Sierra del Guadarrama" - "Senda Caminera" - "Sin perder los papeles" - " Senda al limite de la provincia" - charla- taller " Aves invernantes en la comarca" Exposición temporal " Turismo, desarrollo y sostenibilidad".

### Destacados en Boletines Oficiales

- ORDEN 4160/2012, de 21 de diciembre, por la que se aprueba la convocatoria para el año 2013 de las subvenciones destinadas al control sanitario de la cabaña ganadera de la Comunidad de Madrid