



GOBIERNO
DE ESPAÑA

MINISTERIO
DE AGRICULTURA, ALIMENTACIÓN
Y MEDIO AMBIENTE

Dossier Autonómico

Comunidad Autónoma de Castilla-La Mancha

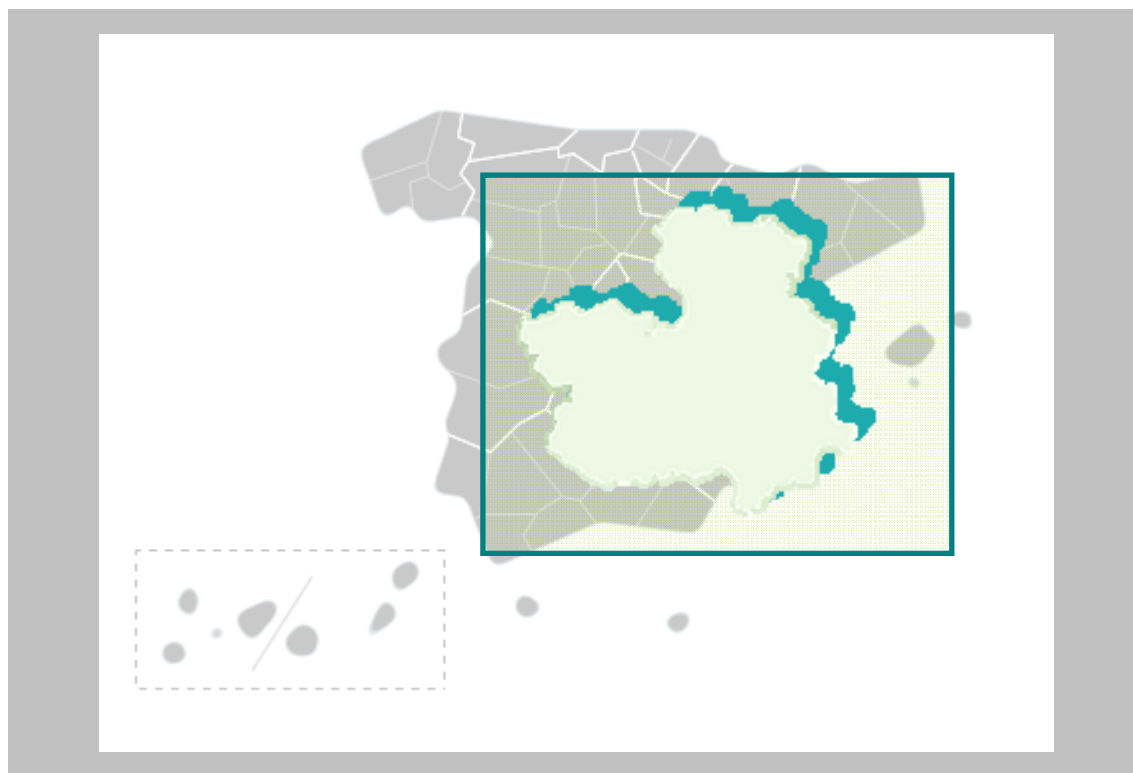

Enero 2013

Análisis y Prospectiva – serie Territorial
Subdirección General de Análisis, Prospectiva y Coordinación



MINISTERIO DE
AGRICULTURA, ALIMENTACIÓN
Y MEDIO AMBIENTE,

SUBSECRETARÍA

SUBDIRECCION GENERAL DE ANÁLISIS,
PROSPECTIVA Y COORDINACIÓN



MINISTERIO DE AGRICULTURA, ALIMENTACIÓN Y MEDIO AMBIENTE

Edita:

© Ministerio de Agricultura, Alimentación y Medio Ambiente
Secretaría General Técnica
Centro de Publicaciones

Catálogo de Publicaciones de la Administración General del Estado:

<http://publicacionesoficiales.boe.es/>

NIPO: 280-13-052-4

CORREO ELECTRÓNICO:

sgapc@magrama.es



DOSSIER CASTILLA LA MANCHA Enero 2013

INDICE

1. INDICADORES ESTRUCTURALES AGRARIOS, PESQUEROS Y ALIMENTARIOS	4
1.1. Principales Indicadores de la Economía y del Sector Agroalimentario	4
1.2. Principales Datos Estructurales de las Explotaciones Agrarias	5
1.3. Ayudas de la Política Agrícola Común y de la Política Pesquera Común	6
1.4. Datos del Seguro Agrario	7
1.5. Fiscalidad Agraria	7
1.6. Turismo Rural	8
1.7. Sector Pesquero	8
1.8. Industria Agroalimentaria	9
1.9. Comercio Exterior	10
2. INDICADORES AMBIENTALES	12
2.1. Agua	12
2.2. Energía	12
2.3. Calidad del Aire	13
2.4. Suelos	13
2.5. Figuras de Protección Medioambiental	13
2.6. Sector Forestal	15
2.7. Residuos	16
2.8. Costas	16
3. INVERSIONES Y TRANSFERENCIAS DEL DEPARTAMENTO	17
4. INFORME DE COYUNTURA	20
4.1. Producciones agrarias	20
4.2. Precios agrarios	21
4.3. Empleo	22
4.4. Actuaciones de Financiación dirigidas al Sector Agrario (año 2012)	22
4.5. Reservas de agua	23
4.5. Calidad del aire	23
ANEXO: HECHOS, BOLETINES Y NOTICIAS	24
Hechos destacables	24
Destacados en Boletines Oficiales	24



1. INDICADORES ESTRUCTURALES AGRARIOS, PESQUEROS Y ALIMENTARIOS

1.1. Principales Indicadores de la Economía y del Sector Agroalimentario

Importancia de la Economía y del Sector Agroalimentario	Castilla-La Mancha	ESPAÑA	Castilla-La Mancha / España (%)	
Principales Indicadores: Territorio, Población y Economía				
Superficie (km ²)	79.462	505.968	15,7%	
Población, 2012 (habitantes)	2.121.888	47.265.321	4,5%	
Densidad (hab./km ²)	26,7	93,4		
Superficie en Medio Rural (km ²)	72.355	427.529	16,9%	
Población en Medio Rural, 2012 (habitantes)	1.017.154	8.214.963	12,4%	
Densidad Medio Rural (hab./km ²)	14,1	19,2		
Producto Interior Bruto (PIB), 2011 (Millones €)	37.135	1.063.355	3,5%	
Macromagnitudes Sector Agroalimentario (Millones de Euros)				
VAB Agricultura, ganadería, silvicultura y pesca	2.439,6	25.954,0	9,40%	
Importancia Sectorial (%)	<i>Hortalizas, plantas y flores</i>	16,3%	20,4%	7,2%
	<i>Vino y Mosto</i>	15,2%	2,0%	66,7%
	<i>Cereales</i>	12,9%	9,2%	12,6%
	<i>Ovino y Caprino</i>	9,2%	2,1%	38,7%
	<i>Frutas</i>	8,6%	16,4%	4,7%
VAB Industria de alimentación, bebidas y tabaco	1.731,6	23.197,0	7,46%	
Composición Sectorial del PIB*				
Agricultura, ganadería y pesca	6,99%	2,63%		
Energía	4,82%	3,25%		
Industria	15,86%	12,89%		
Construcción	14,60%	11,94%		
Servicios	57,74%	69,29%		

Tabla 1.1.1 Fuentes:

- (1) INE. Padrón municipal 2012. Contabilidad Regional de España; Datos PIB: año 2011 (Avance); Datos Medio Rural: Padrón Municipal de Habitantes. Clasificación según Ley 45/2007 de Desarrollo Sostenible del Medio Rural. Municipio Rural: Población menor a 30,000 hab. y Densidad menor de 100 hab./km²
- (2) Datos VAB: 2008, fuente INE, Contabilidad Regional de España; Datos Importancia Sectorial: Año 2009, Fuente: Junta de Castilla La Mancha
- (3) Datos de la composición sectorial del PIB calculados a partir de la contribución de cada sector al VAB total sin incluir el valor de los impuestos netos sobre los productos. Fuente: INE. Contabilidad Regional de España.

Nota: VAB = Valor Añadido Bruto: Es el resultado final de la actividad productiva, en valor monetario.



1.2. Principales Datos Estructurales de las Explotaciones Agrarias

Tabla 1.2.1 **Fuentes:** Censo Agrario 2009 y Anuario Estadística Agraria, 2012, MAGRAMA.

Caracterización de las Explotaciones Agrarias		Castilla la Mancha	ESPAÑA	Castilla la Mancha/ España (%)
Explotaciones Agrarias (Fuente: Censo Agrario 2009, INE)	Nº Explotaciones	122.415	989.796	12,4%
	SAU Media (ha)	33,93	24,56	
	Ud. Ganaderas (miles UG)	1.184,6	14.830,9	8,0%
	UTA por Explotación UDE por explotación	0,71 13,60	0,90 15,6	
Superficies de Cultivos (hectáreas) Año 2010	Cebada	880.525	2.885.612	30,51%
	Trigo	237.872	1.948.073	12,21%
	Leguminosas grano	150.896	446.981	33,76%
	Hortalizas	46.853	340.704	13,75%
	Ajo	7.532	14.850	50,72%
	Cebolla	10.943	22.478	48,68%
	Cultivos industriales	179.824	846.707	21,24%
	Girasol	171.766	682.522	25,17%
	Olivar Almazara	348.772	2.309.460	15,10%
	Viñedo de vinificación	467.514	984.137	47,50%
Cabaña Ganadera (Número de Cabezas) Año 2012	Vacuno Total	362.597	5.834.146	6,22%
	Vacas nodrizas	102.214	2.000.451	5,11%
	Vacas de leche	24.759	851.321	2,91%
	Porcino	3.124.398	27.466.170	11,38%
	Ovino	2.499.484	16.609.240	15,05%
	Caprino	392.220	2.570.823	15,26%
	Equidos	26.534	660.889	4,01%
	Gallinas, para huevos	27.152.019	65.465.314	41,48%
	Gallinas, para carne	52.481.866	237.389.949	22,11%
	Conejos	478.966	6.572.330	7,29%
	Apicultura	169.594	2.461.973	6,89%
Total Explotaciones Ganaderas 2012	Todas las especies	36.127	807.839	4,47%
Nº Subexplotaciones ganaderas por especies Año 2012	Vacuno Total	4.458	157.536	2,83%
	Porcino	1.627	87.274	1,86%
	Ovino	6.781	111.787	6,07%
	Caprino	3.864	68.989	5,60%
	Equidos	6.358	176.540	3,60%
	Gallinas, para huevos	128	1.456	8,79%
	Gallinas, para carne	373	5.677	6,57%
	Conejos	232	3.564	6,51%
	Colmenas	1.782	24.755	7,20%
Superficie de Regadío (Ha) Año 2012	Total	497.556	3.522.616	14,12%
	Riego Localizado	270.806	1.662.847	16,29%

Fuente Superficie

Regada: Encuesta sobre Superficies y Rendimientos de Cultivos (ESYRCE), Análisis de los Regadíos Españoles, 2012

Fuente Cabaña

Ganadera: MAGRAMA, D. G. de Recursos Agrícolas y Ganaderos, Informe SITRAN

Fuente Cabaña

Ganadera: MAAMA, D. G. de Recursos Agrícolas y Ganaderos, Informe SITRAN

SAU: Superficie Agraria Útil (ha) = Conjunto de las tierras labradas y tierras para pastos permanentes

UG: Unidades Ganaderas: Número de cabezas multiplicado por un coeficiente que varía para cada especie y tipo.

Agrega en un solo indicador a varias especies diferentes

UTA: Unidades de Trabajo-Año; 1 UTA equivale al trabajo que realiza una persona a tiempo completo a lo largo de 1 año (1.826 horas y más).

UDE: Unidades de Dimensión Económica (1 UDE = 1.200 euros de Margen Bruto Estándar), Encuesta Estructura Explotaciones Ag. 2007

Subexplotación ganadera: Cada una de las unidades en que se puede dividir una explotación atendiendo a la especie animal que contiene (una explotación ganadera puede tener una subexplotación de bovino y otra de ovino)



1.3. Ayudas de la Política Agrícola Común y de la Política Pesquera Común

Pagos Fondos UE FEAGA y FEADER Millones de euros	Castilla- La Mancha	ESPAÑA	Castilla la Mancha/ España (%)
FEAGA. Ejercicio 2012 (16/10/11 a 15/10/12) <i>Ayudas Acopladas a Ganadería Bovina</i>	805,8 18,2	5.868,5 304,3	13,73% 6,00%
FEADER + Importe Nacional Año 2012 (01/01/2012 a 31/12/12)	206,7	304,3	67,95%

Tabla 1.3.1 Fuente: FEAGA

Derechos de Pago Único, 2012	Castilla- La Mancha	ESPAÑA	Castilla la Mancha/ España (%)
Número de beneficiarios	149.316	918.757	16,25%
Número de derechos	3.205.834	17.178.463	18,66%
Importe total de los Derechos (Millones €)	693,61	4.895,81	14,17%
Valor Medio por Derecho (€)	216,36	285,00	
Valor Medio por Beneficiario (€)	4.645	5.329	

Tabla 1.3.2 Fuente: FEAGA

GASTOS PÚBLICOS PREVISTOS EN COFINANCIACIÓN 2007 - 2013 (Euros)									FINANCIACIÓN NACIONAL ADICIONAL		
EJE	GPT	GASTO NACIONAL					FEADER	%	AGE	CA	TOTAL
		AGE	%	CA	%	TOTAL					
Eje 1	688.509.686	142.213.623	20,66	99.019.864	14,38	241.233.487	447.276.199	64,96	0	0	0
Eje 2	950.790.720	240.426.316	25,29	157.768.546	16,59	398.194.862	552.595.858	58,12	0	0	0
Eje 3	24.661.996	3.452.680	14,00	2.959.439	12,00	6.412.119	18.249.877	74,00	0	0	0
Eje 4	162.910.106	21.467.812	13,18	18.282.254	11,22	39.750.066	123.160.040	75,60	0	0	0
Eje 5	4.500.000	418.500	9,30	2.225.250	49,45	2.643.750	1.856.250	41,25	0	0	0
TOTAL	1.831.372.509	407.978.931	22,28	280.255.354	15,30	688.234.285	1.143.138.224	62,42	0	0	0

Tabla 1.3.3 Fuente: Programa de Desarrollo Rural de Castilla la Mancha.

GTP: Gasto Público Total; AGE: Administración General del Estado; CA: Comunidad Autónoma; FEADER: Fondo Europeo Agrícola de Desarrollo Rural.

Ejes: 1 – Aumento de la Competitividad del Sector Agrario y Forestal

2 – Mejora del Medio Ambiente y del Entorno Rural

3 – Calidad de Vida en las Zonas Rurales y Diversificación de la Economía Rural

4 – Leader

5 – Asistencia Técnica

Castilla la Mancha no ha hecho uso de la opción de solicitud a la Comisión de aprobación de "top-up" para el Programa de Desarrollo Rural, no existiendo financiación nacional adicional al mismo.

FONDO EUROPEO DE LA PESCA 2007-2013

PAGOS CERTIFICADOS Y REMITIDOS A LA COMISIÓN EN EL AÑO 2012. FONDO EUROPEO DE LA PESCA (FEP) Millones de Euros			
	Castilla - La Mancha	España	Castilla - La Mancha / España
FEP	0,44	179,81	0,24%
Gasto Público (FEP+Ayuda AGE+ Ayuda CA+ Otras ayudas)	0,00	151,44	0,00%

Tabla 1.3.4 Fuente: S.G. Política Estructural. D.G. Ordenación Pesquera
Gasto Público: (FEP+Ayuda AGE+ Ayuda CA+ Otras ayudas)



**CUADRO DE FINANCIACIÓN DE LA COMUNIDAD AUTÓNOMA DE CASTILLA-LA MANCHA POR EJES
PRIORITARIOS. FEP 2007 – 2013 (Euros)**

Eje Prioritario	Contribución pública total	Contribución del FEP	Contribución nacional				% de cofinanciación del FEP	Tasa de financiación contribución pública	Beneficiarios privados	Tasa de financiación Beneficiarios privados	Gastos subvencionables Totales
			Total nacional	Central	CA	Otras					
	(a)=(b)+(c)	(b)	(c)=(1)+(2)+(3)	(1)	(2)	(3)	(d)=(b)/(a)*100	(a)/(f)*100	(e)	(e)/(f)*100	(f)=(a)+(e)
EJE 1	0,00		0,00								0,00
EJE 2	6.509.860,16	4.882.395,00	1.627.465,16	813.732,58	813.732,58	0,00	75,00%	41,07%	9.341.152,23	58,93%	15.851.012,39
EJE 3	400.000,00	300.000,00	100.000,00	0,00	100.000,00	0,00	75,00%	100,00%	0,00	0,00%	400.000,00
EJE 4	0,00		0,00								0,00
EJE 5	0,00		0,00								0,00
TOTAL	6.909.860,16	5.182.395,00	1.727.465,16	813.732,58	913.732,58	0,00	75,00%	42,52%	9.341.152,23	57,48%	16.251.012,39

Tabla 1.3.5 Fuente: S.G. Política Estructural. D.G. Ordenación Pesquera.

Ejes: 1.- Medidas de adaptación de la flota pesquera comunitaria

2.- Acuicultura, pesca interior, transformación y comercialización de productos de la pesca y de la acuicultura

3.- Medidas de interés público

4.- Desarrollo sostenible de las zonas de pesca

5.- Asistencia Técnica

1.4. Datos del Seguro Agrario

Seguros Agrarios, Plan 2012	Castilla - La Mancha	ESPAÑA	C.Autónoma / España (%)
Número de Pólizas	49.507	484.513	10,22%
Superficie (hectáreas)	1.207.955,2	5.514.950	21,90%
nº. Animales Asegurados	32.561.244	297.467.400	10,95%
Producción Asegurada (Toneladas)	4.458.064,6	28.219.004	15,80%
Capital Asegurado (Millones €)	1.150,4	11.210,2	10,26%
Coste Neto del Seguro (Millones €)	71,28	711,5	10,02%
Subvención de Enesa (Millones €)	26,35	286,4	9,20%
Subv. Comunidad Autónoma (Millones €)	6,07	100,1	6,06%
Indemnizaciones	38,28	623,1	6,14%

Tabla 1.4.1 Fuente: ENESA

Datos sobre el nivel de aseguramiento para varios cultivos están disponibles en la página web de Enesa:

<http://enesa.magrama.es/>

→ Divulgación del Seguro → Seminarios Sectoriales → Seminario Sectorial 2012 → Ponencias y Conclusiones:

http://aplicaciones.magrama.es/pwe/pwe_publicaciones.p_seminario_intermedia?p_Idioma=es&p_Cod_Menu_Vertical=800&p_Cod_Menu_Anterior=8630&p_año=2012

1.5. Fiscalidad Agraria

Datos Fiscales, 2009		C-LM	ESPAÑA	C-LM / España
IRPF ESTIMACIÓN OBJETIVA	Número de declarantes	119.351	1.012.516	11,8%
IRPF ESTIMACIÓN DIRECTA	Número de declarantes con agricultura como única actividad	2.573	46.123	5,6%

Tabla 1.5.1 Fuente: Muestra IRPF 2009. Instituto Estudios Fiscales. MINHAP

En el IRPF Castilla la Mancha supone en el régimen de estimación objetiva de actividades agrarias un 11,8% del total nacional de declaraciones. En el ejercicio impositivo 2011 **se redujeron por circunstancias excepcionales los módulos del bovino, ovino y caprino de leche, del bovino, ovino y caprino de carne extensivos, del bovino de cría extensivo, de la apicultura, de los productos hortícolas, del melocotón y de la nectarina**. En el ejercicio anterior (2010) se rebajaron los índices de todos los subsectores ganaderos, además de **los de los productos del olivo en Albacete, Ciudad Real y Toledo**. En el régimen de estimación directa de actividades agrarias Castilla la Mancha representa un 5,6% de las declaraciones totales.



1.6. Turismo Rural

CONCEPTO	CASTILLA LA MANCHA				ESPAÑA		CLM / ESP.	
	4º Trimestre 2012	Variación 4º trimestre 2011/2012	2012	Variación 2011 / 2012	4º Trimestre 2012	2012	4º Trimestre 2012	2012
Viajeros	52.779	1,6%	169.215	-2,2%	639.641	2.662.671	8,3%	6,4%
Pernoctaciones	125.384	17,4%	415.694	3,5%	1.568.609	7.504.079	8,0%	5,5%
Estancia media	2,38	15,9%	2,46	5,8%	2,45	2,82	-	-

CONCEPTO	CASTILLA LA MANCHA				ESPAÑA		CLM / ESP.	
	4º Trimestre 2012	Variación 4º trimestre 2011/2012	2012	Variación 2011 / 2012	4º Trimestre 2012	2012	4º Trimestre 2012	2012
Establecimientos	1.513	3,3%	1.498	8,5%	15.386	15.389	9,8%	9,7%
Plazas	12.616	5,2%	12.422	10,7%	141.605	142.209	8,9%	8,7%
Grado de ocupación	10,7	11,5%	9,1	-6,7%	12,0	14,3	-	-
Personal empleado	2.161	-3,2%	2.171	-0,2%	21.041	21.634	10,3%	10,0%

Tabla 1.6.1 Fuente: INE, Encuesta de Ocupación en Alojamientos de Turismo Rural. Datos anuales y trimestrales. Unidades: Viajero (personas), Pernoctaciones (pernoctaciones), Estancia media (días), Número de establecimientos abiertos estimados (establecimientos), Número de plazas estimadas (plazas), Grado de ocupación por plazas (porcentajes), Personal empleado (personas). Nota: los datos trimestrales para viajeros y son la suma de los 3 datos mensuales, en el resto de conceptos se calcula la media

Castilla-La Mancha recibió durante el cuarto trimestre de 2012 al 8,3% de los viajeros que optan por el turismo rural, mientras que ese mismo dato para el 2012 quedaría en un 6,4%. Por otra parte, Castilla-La Mancha aporta el 9,5% de los establecimientos, el 8,7% de las plazas y el 10% del personal empleado en el sector del turismo rural. Destacar el descenso anual de viajeros, grado de ocupación y personal empleado.

1.7. Sector Pesquero

Sector pesquero		Castilla La Mancha	Variación anual	ESPAÑA	CLM España (%)
Acuicultura	Valor producción acuicultura (M €)	2	-19,4%	413	0,4%
	Empleo: N°. Unidades Trabajo Año (UTA)	55	5,8%	6.377	0,9%

Tabla 1.7.1 Fuente: Fundación OESA, Indicadores de Acuicultura 2011.

El valor de la producción de acuicultura ha sufrido un descenso anual de casi el 20%. La principal producción de la acuicultura castellano-manchega es la Trucha arco iris.



1.8. Industria Agroalimentaria

		Personas Ocupadas			Ventas de Productos (Millones €)			Compra de Materias Primas (M €)		
		2009	2010	var 09/10	2009	2010	var 09/10	2009	2010	var 09/10
Industria Alimentaria Subsector (Alimentos y bebidas)	Castilla la Mancha	22.144	21.863	-1,27%	5.901,92	5.777,56	-2,11%	3.334,43	3.281,38	-1,59%
	España	364.815	363.826	-0,27%	80.177,00	82.315,00	2,67%	44.120,00	46.205,00	4,73%
	Castilla la Mancha / España	6,07%	6,01%	-1,00%	7,36%	7,02%	-4,65%	7,56%	7,10%	-6,03%
Total Sector Industrial	Castilla la Mancha	102.005	101.227	-0,76%	19.856,26	18.551,70	-6,57%	10.217,42	10.575,73	3,51%
	España	2.199.532	2.133.618	-3,00%	397.902,00	414.038,00	4,06%	200.197,00	220.608,00	10,20%
	Castilla la Mancha / España	4,64%	4,74%	2,30%	4,99%	4,48%	-10,21%	5,10%	4,79%	-6,07%
Industria Alimentaria / Total industria	Castilla la Mancha	21,71%	21,60%	-0,51%	29,72%	31,14%	4,78%	32,63%	31,03%	-4,93%
	España	16,59%	17,05%	2,81%	20,15%	19,88%	-1,33%	22,04%	20,94%	-4,96%

Tabla 1.8.1 Fuente: Encuesta Industrial de Empresas 2009 y 2010, INE. Datos elaborados por la S.G de Fomento Industrial e Innovación (D.G. de la Industria Alimentaria)

	PERSONAS OCUPADAS				VENTAS DE PRODUCTOS (Millones €)			
	Castilla la Mancha	Porcentaje sobre el total de la industria alimentaria en Castilla la Mancha	España	Castilla la Mancha / España	Castilla la Mancha	Porcentaje sobre el total de la industria alimentaria en Castilla la Mancha	España	Castilla la Mancha / España
Industrias Cárnicas	5.263	24,07%	83.540	6,30%	1.617,80	28,00%	17.535,00	9,23%
Industrias Lácteas	2.257	10,32%	26.079	8,65%	876,01	15,16%	8.221,00	10,66%
Vinos	3.258	14,90%	23.521	13,85%	821,67	14,22%	4.877,00	16,85%
Productos Alimentación Animal	853	3,90%	13.012	6,56%	381,07	6,60%	7.414,00	5,14%

Tabla 1.8.2 Fuente: Encuesta Industrial de Empresas 2010, INE. Datos elaborados por la S.G de Fomento Industrial e Innovación (D.G. de la Industria Alimentaria)

El peso de la Industria Agroalimentaria (IAA) de Castilla-La Mancha respecto a España es inferior a su peso en la producción agraria, concentrándose principalmente en el subsector cárnico y de. En calidad alimentaria diferenciada C-La Mancha tiene 34 alimentos y bebidas con Denominación de Origen o Indicación Geográfica protegidas, entre las que están el "Cordero manchego", la "Miel de la Alcarria", el vino "Valdepeñas", el "Queso manchego", el "Ajo Morado de las Pedroñeras" y el "Mazapán de Toledo".



1.9. Comercio Exterior

Valor de las exportaciones agrarias y pesqueras en miles de € en 2012

CAPITULOS TARIC	CASTILLA- LA MANCHA	% Sobre C. A.	ESPAÑA	C-LM / ESPAÑA (%)
01 ANIMALES VIVOS	6.930,55	0,44	452.001,79	1,53
02 CARNE Y DESPOJOS COMESTIBLES	193.421,08	12,14	3.827.416,08	5,05
03 PESCADOS, CRUSTÁCEOS, MOLUSCOS	12.751,79	0,80	2.239.625,92	0,57
04 LECHE, PRODUCTOS LÁCTEOS; HUEVOS Y MIEL	189.390,85	11,89	1.010.384,24	18,74
0504 TRIPAS/VEJIGAS/ESTÓMAG. ANIMAL	8.924,70	0,56	98.605,31	9,05
07 LEGUMBRES, HORTALIZAS, S/ CONS	60.507,20	3,80	4.349.502,67	1,39
08 FRUTAS /FRUTOS, S/ CONSERVAR	47.797,73	3,00	6.268.967,24	0,76
09 CAFÉ, TÉ, YERBA MATE Y ESPECIAS	5.952,38	0,37	371.716,61	1,60
10 CEREALES	832,77	0,05	362.891,38	0,23
11 PRODUC. DE LA MOLINERÍA; MALTA	7.450,23	0,47	229.593,76	3,24
12 SEMILLAS OLEAGI.; PLANTAS INDUST.	1.618,86	0,10	446.272,10	0,36
13 JUGOS Y EXTRACTOS VEGETALES	509,52	0,03	247.543,60	0,21
14 MATERIAS TRENZABLES	201,04	0,01	3.974,30	5,06
15 GRASAS, ACEITE ANIMAL O VEGETAL	98.018,09	6,15	3.111.228,94	3,15
16 CONSERVAS DE CARNE O PESCADO	16.461,48	1,03	1.181.320,73	1,39
17 AZÚCARES; ARTÍCULOS CONFITERÍA	27.674,40	1,74	522.161,54	5,30
18 CACAO Y SUS PREPARACIONES	8.679,48	0,54	490.620,67	1,77
19 PRODUC. DE CEREALES, DE PASTEL	17.595,54	1,10	1.056.405,47	1,67
20 CONSERVAS VERDURA O FRUTA; ZUMOS	112.345,05	7,05	2.269.175,76	4,95
21 PREPARAC. ALIMENTICIAS DIVERSAS	6.536,23	0,41	1.240.652,31	0,53
22 BEBIDAS TODO TIPO (EXC. ZUMOS)	762.916,29	47,89	3.654.123,40	20,88
23 RESIDUOS INDUSTRIA ALIMENTARIA	6.361,54	0,40	823.198,09	0,77
24 TABACO Y SUS SUCEDÁNEOS	90,16	0,01	318.995,08	0,03
TOTAL	1.592.966,96	100,00	34.576.376,99	4,61

Tabla. 1.9.1 Fuente: DATACOMEX. Ministerio de Economía y Competitividad

Porcentualmente sus exportaciones más importantes son 22 (47,89%), 02 (12,14%) y 04 (11,89%). Con respecto a las exportaciones españolas es la primera en 04 (18,74%).



Valor de las importaciones agrarias y pesqueras en miles de € en 2012

CAPITULOS TARIC	CASTILLA LA MANCHA	% Sobre C. A.	ESPAÑA	C-LM / ESPAÑA (%)
01 ANIMALES VIVOS	22.727,22	1,95	306.471,07	7,42
02 CARNE Y DESPOJOS COMESTIBLES	78.064,52	6,71	1.115.733,41	7,00
03 PESCADOS, CRUSTÁCEOS, MOLUSCOS	27.023,05	2,32	4.111.778,78	0,66
04 LECHE, PRODUCTOS LÁCTEOS; HUEVOS Y MIEL	308.193,86	26,50	1.793.566,51	17,18
0504 TRIPAS/VEJIGAS/ESTÓMAG. ANIMAL	2.970,03	0,26	99.118,00	3,00
07 LEGUMBRES, HORTALIZAS, S/ CONS	40.749,14	3,50	967.630,37	4,21
08 FRUTAS /FRUTOS, S/ CONSERVAR	7.823,98	0,67	1.573.573,64	0,50
09 CAFÉ, TÉ, YERBA MATE Y ESPECIAS	17.001,09	1,46	939.891,32	1,81
10 CEREALES	5.789,55	0,50	2.974.058,04	0,19
11 PRODUC. DE LA MOLINERÍA; MALTA	6.567,32	0,56	199.740,30	3,29
12 SEMILLAS OLEAGI.; PLANTAS INDUST.	9.379,44	0,81	2.247.091,66	0,42
13 JUGOS Y EXTRACTOS VEGETALES	4.152,58	0,36	138.350,02	3,00
14 MATERIAS TRENZABLES	170,63	0,01	21.082,76	0,81
15 GRASAS, ACEITE ANIMAL O VEGETAL	11.372,92	0,98	1.437.081,46	0,79
16 CONSERVAS DE CARNE O PESCADO	26.943,58	2,32	997.524,21	2,70
17 AZÚCARES; ARTÍCULOS CONFITERÍA	31.777,89	2,73	906.786,64	3,50
18 CACAO Y SUS PREPARACIONES	100.219,85	8,62	776.043,08	12,91
19 PRODUC. DE CEREALES, DE PASTEL	116.255,79	10,00	1.052.875,75	11,04
20 CONSERVAS VERDURA O FRUTA; ZUMOS	32.662,95	2,81	853.905,76	3,83
21 PREPARAC. ALIMENTICIAS DIVERSAS	55.802,83	4,80	1.342.789,12	4,16
22 BEBIDAS TODO TIPO (EXC. ZUMOS)	238.786,33	20,53	1.783.835,77	13,39
23 RESIDUOS INDUSTRIA ALIMENTARIA	6.513,17	0,56	1.616.537,27	0,40
24 TABACO Y SUS SUCEDÁNEOS	12.046,21	1,04	1.307.838,77	0,92
TOTAL	1.162.993,93	100,00	28.563.303,71	4,07

Tabla. 1.9.2 Fuente: DATACOMEX. Ministerio de Economía y Competitividad

Porcentualmente sus importaciones más importantes son 04 (26,50%), 21 (20,53%) y 19 (10,00%).



2. INDICADORES AMBIENTALES

2.1. Agua

Indicadores sobre agua	CASTILLA LA MANCHA	ESPAÑA
Grado de conformidad con la Directiva 91/271/CEE (% h-e) (1) 2010	81,8%*	84%
Coste unitario del agua (euros/m ³) (2)	1,36	1,51
Consumo de agua en los hogares:		
litros/hab/día	143	144
Variación 2009-2010 %	4,11%	-3,36%

Tabla 2.1.1 Fuentes: (1) Perfil Ambiental de España, 2011. *Dato 2011. Tratamiento aguas residuales urbanas (% h-e): % de habitantes-equivalentes con grado de depuración conforme con la Directiva 91/271/CEE (2) INE. Encuesta sobre el suministro y saneamiento del agua, 2010.

Origen del agua captada para suministro (miles de metros cúbicos)	CASTILLA LA MANCHA	% Sobre C. A.	ESPAÑA	CLM / ESPAÑA (%)
Aguas superficiales	112.459	59,7%	2.453.019	4,6%
Aguas subterráneas	75.843	40,3%	1.065.852	7,1%
Desalación	0	0,0%	105.968	0,0%
Otros tipos de recursos hídricos	0	0,0%	10.816	0,0%
TOTAL	188.302	100,0%	3.635.655	5,2%

Tabla 2.1.2 Fuentes: Encuesta sobre el Saneamiento y Suministro de Agua realizada por el INE (2010) a empresas o entidades en una misma comunidad autónoma que prestan, sea o no con carácter de actividad principal, los servicios de captación, depuración y distribución de agua, así como de recogida y tratamiento de aguas residuales (divisiones 36 y 37 de la CNAE 2009). No se tienen en cuenta aquellas unidades que realizan exclusivamente el suministro de agua en alta, a urbanizaciones o grupos turísticos independientes de los centros urbanos, y aquéllas que distribuyen el agua al sector agrario, como las comunidades de regantes.

2.2. Energía

Indicadores sobre energía	Castilla la Mancha	Variación 2010-2011 (%)	ESPAÑA	Castilla la Mancha / España
Potencia instalada del régimen ordinario (MW), 2011 (1)	3.476	-2,1%	69.050	5,0%
Hidráulica	781	-8,8%	17.564	4,4%
Nuclear	1.066	0,0%	7.777	13,7%
Carbón	541	144,8%	12.210	4,4%
Fuel/gas	314	-50,5%	4.376	7,2%
Ciclo combinado	774	0,0%	27.123	2,9%
Potencia instalada del régimen especial: renovables (MW), 2011	4.925	2,6%	29.437	16,7%
Hidráulica	128	2,4%	2.041	6,3%
Eólica	3.709	-0,5%	21.239	17,5%
Otras renovables	1.088	14,9%	6.157	17,7%
Biogás	9	-	209	4,3%
Biomasa	48	-12,7%	650	7,4%
Solar fotovoltaica	881	11,2%	4.249	20,7%
Solar termoeléctrica	150	50,0%	1.049	14,3%
Emisiones de GEI (Kt de CO ₂ -eq), 2010 (2)	22.292	-2,9%	355.898	6,3%
Consumo de Gasolinas, gasóleos y fuelóleos (Toneladas), 2011 (3)	2.368.684	-9,2%	37.647.767	6,3%
Gasóleo agrícola y de pesca (Tipo B), 2011	588.547	-11,3%	5.046.475	11,7%

Tabla 2.2.1 Fuentes: (1) Red Eléctrica de España, Informe del Sistema Eléctrico 2011 (2) Resumen emisiones GEI por CCAA 1990-2010. MAGRAMA; (3) CORES: Corporación de Reservas Estratégicas de Productos Petrolíferos. Estadísticas anuales de consumos de petróleo.



2.3. Calidad del Aire

Superaciones de los valores legislados en las estaciones urbanas de la capital de la Comunidad. Datos 2010	CASTILLA LA MANCHA (Toledo)
Concentración media anual de NO ₂ (µg/m ³) (Valor límite 40 µg/m ³)	23
Nº días/año que se supera una concentración media diaria de PM ₁₀ de 50 µg/m ³ descontando episodios de intrusión de polvo africano (Valor límite: 35 días/año)	8

Tabla 2.3.1 Fuente: Perfil Ambiental de España. 2011. Información por Comunidades Autónomas: Datos básicos.

Evolución en la calidad del aire: nº de estaciones en las que se superan límites legislados	2010	2011	2012
NO₂			
Concentración media horaria de 200 µg/m ³ (máximo 18 ocasiones/año)	0	0	0
Concentración media anual (máximo 40 µg/m ³)	0	0	0
PM10			
Concentración media diaria de 50 µg/m ³ (máximo 35 días/año)	2	1	1
Concentración media anual (máximo 40 µg/m ³)	0	0	0
O₃			
Concentración de 120 µg/m ³ como máximo diario de las medias móviles octohorarias (máximo 25 días/año)	3	4	5

Tabla 2.3.2 Fuente: Informes anuales de Calidad del Aire. Junta de Comunidades de Castilla-La Mancha.

2.4. Suelos

No se recoge el indicador *superficie de suelo afectada por distintos niveles erosivos* ya que el "Inventario Nacional de **Erosión de Suelos**" (2002-2012)" no incluye datos de Aragón, ni de las Comunidades Autónomas de Castilla León (en su totalidad), Castilla-La Mancha y País Vasco.

Distribución de Usos de suelo	Castilla la Mancha	Variación 2009-2010 (%)	España
Tierras de cultivo	47,2%	0,9%	34,1%
Prados y pastizales	15,0%	-11,1%	20,4%
Terreno forestal	31,7%	1,3%	36,9%
Otras superficies	6,0%	20,6%	8,7%

Tabla 2.4.1 Fuente: MAGRAMA. Anuario de Estadística. Distribución de la superficie según grandes usos y aprovechamientos del suelo 2010.

2.5. Figuras de Protección Medioambiental

Red Natura 2000	Castilla-La Mancha	ESPAÑA	Castilla-La Mancha/ España
Medio terrestre (hectáreas)	1.838.684	13.739.835	13,38%
Medio marino (hectáreas)	...	807.485	...
TOTAL (hectáreas)	1.838.684	14.547.320	12,64%

Tabla 2.5.1 Fuente: Ministerio de Agricultura, Alimentación y Medio Ambiente. Anuario de Estadística 2011.

Espacios Naturales Protegidos 2011 (hectáreas)	Castilla-La Mancha	ESPAÑA	Castilla la Mancha/ España
Superficie protegida (hectáreas)	580.189	6.782.244	8,55%

Tabla 2.5.2 Fuente: Ministerio de Agricultura, Alimentación y Medio Ambiente. Anuario de Estadística 2011.



Parque Nacional	Superficie (ha)		Visitas anuales		
	2011	Parque / RPN	2011	Parque / RPN	Variación 2010-2011 (%)
Cabañeros	40.856	11,8%	92.038	0,9%	-0,6%
T. Daimiel	1.928	0,6%	204.314	2,0%	-48,8%
TOTAL	42.784	12,3%	296.352	2,9%	-20,0%

Tabla 2.5.3 Fuente: INE. Anuario Estadístico de España, 2012.

Figura de protección	Especies destacadas
Parque Nacional de Cabañeros	Flora: jarales-brezales, encina, quejigo, alcornoque, rebollos, majuelos, fresnos, alisos; Fauna: sapo corredor, tritón ibérico, galápago europeo, lagarto verdinegro, cigüeña blanca y negra, carraca, cernicalo, alcaraván, buitres negro y leonado, águila imperial culebrera y calzada, gavilán, ciervo, jabalí, corzo, garduña, jineta, zorro, gato montés y lince ibérico.
Parque Nacional de las Tablas de Daimiel	Flora: carófitos, ranúnculos, masegares, carrizales, eneaes <i>Tamarix canariensis</i> ; Fauna: somormujo lavanco, zampullín chico y cuellinegro, garza imperial y real, martinete, gacilla bueyera y cangrejera, garceta, avetoro, ánade real, rabudo y friso, cerceta, porrón común, pato cuchara y colorado, focha, polla de agua, cigüeñuela, aguilucho lagunero, martín pescador, carpa común, gambusia, cachuelo, rana San Antonio, sapillo moteado, galápago leproso y europeo, culebras de agua, nutria, tejón, jabalí, zorro y rata de agua.
Parque Natural Alto Tajo	Vegetación: pino silvestre, laricio, resinero y carrasco, quejigos, encinas, melojos, sabina albar, álamos negros, sauces, olmos, tilos, avellanos, algustres y abedules; Fauna: águila perdicera y real, halcón peregrino, alimoche, buitres leonado, búho real, azor, gavilán, cabra montés, tejón, garduña, comadreja, corzo, ciervo, jabalí, nutria, trucha, barbo; cangrejo de río
Parque Natural Barranco del río Dulce	Vegetación: encina, quejigo, sabina, enebro, chopo, álamo, sauce, fresno y arce; Fauna: halcón peregrino, águila real y perdicera, buitres leonado, búho real, chova piquiroja, águila calzada y culebrera, azor, corzo, jabalí, nutria; peces: trucha común
Parque Natural Calares del Mundo y de la Sima	Vegetación: Pino silvestre y negro, encina, quejigo, rebollo, espinar, maquia; Fauna: comadreja, turón, garduña, tejón, gineta, gato montés, nutria, erizo, topillo de Cabrera, ardilla roja, murciélago de cueva, de herradura y rabudo, liebre, zorro, jabalí, ciervo, muflón, cabra montés, águila perdicera, real y culebrera, halcón peregrino, azor, alcotán, búho real, buitres leonado
Parque Natural Hayedo de Tejera Negra	Vegetación: melojo, pino silvestre, haya, tejo, acebo, abedul, serbal, arce; Fauna: lagarto verdinegro, petirrojo, chochín, mirlo, lavandera, perdiz, gavilán, cárabo, búho chico, chova piquirroja, buitres leonado, jabalí, corzo, ardilla, lirón careto, comadreja, gato montés, liebre ibérica, topo, musgano de cabrera, nutria, murciélago, trucha común
Parque Natural Lagunas de Ruidera	Vegetación: encina, sabina, coscoja, aliaga, olmo, álamo blanco, carrizo, junco de agua; Fauna: porrón europeo y moñudo, pato colorado, focha común, ánade azulón, somormujo lavanco, ruiseñor, carricero, aguilucho lagunero, perdiz, rabilargo, tórtola, abejaruco, águila perdicera; conejo, zorro, gineta, murciélago; boga, carpa.
Parque Natural Serranía de Cuenca	Vegetación: pino albar y laricio, tilo, avellano, quejigo, arce de Montpellier, encina, roble; Fauna: musgano de cabrera, desmán ibérico, murciélago de herradura, murciélago de Bechstein, ardilla roja, topillo de Cabrera, lirón careto, liebre, comadreja, garduña, tejón, gineta, nutria, ciervo, cabra montés, muflón, buitres leonado, águila real, halcón peregrino, búho real, águila calzada y culebrera, azor, alcotán, cárabo, pico picapinos, chotacabras gris; eslizón ibérico, lagarto ocelado, culebra lisa europea, culebra de escalera, culebra de collar, víbora hocicuda; sapo partero, sapillo pintojo meridional, ranita de San Antonio

Humedales RAMSAR	Castilla-La Mancha	ESPAÑA	Castilla-La Mancha/España
Superficie (hectáreas)	3.904,23	285.629,62	1,4%
Nº sitios RAMSAR	7	68	10,3%

Tabla 2.5.4 Fuente: Ministerio de Agricultura, Alimentación y Medio Ambiente

La Convención de Ramsar (Ramsar, Irán, 1971), es un tratado intergubernamental para mantener las características ecológicas de sus Humedales de Importancia Internacional y planificar el "uso racional", o uso sostenible, de todos los humedales situados en sus territorios.



2.6. Sector Forestal

Sector forestal		Castilla La Mancha	ESPAÑA	Castilla La Mancha/ España
Estructura (hectáreas) (*)	Superficie Arbolada	2.708.098	18.319.405	14,78%
	Superficie Desarbolada	889.462	9.360.734	9,50%
	Superficie Forestal Total	3.597.561	27.680.139	13,00%
Aprovechamiento (**)	Cortas totales de coníferas y frondosas (m ³)	166.369	10.356.641	1,61%
	Extracción de leñas (Toneladas)	52.048	1.175.249	4,43%

Tabla 2.6.1 Fuente: MAGRAMA, Anuario de Estadística 2011. (*) Datos 2010 (**) Datos 2009.

Número de incendios forestales	CASTILLA LA MANCHA	Variación 2011/2012	ESPAÑA	Castilla La Mancha/ España
Conatos	818	55,22%	10.520	7,78%
Incendios	316	44,29%	5.382	5,87%
TOTAL	1.134	52,01%	15.902	7,13%
Superficie forestal afectada por incendios (hectáreas)	CASTILLA LA MANCHA	Variación 2011/2012	ESPAÑA	Castilla La Mancha/ España
Superficie Forestal Leñosa	10.560	856,93%	198.937	5,31%
Superficie Forestal Herbácea	1.243	11,10%	10.919	11,38%
TOTAL	11.803	431,13%	209.855	5,62%

Tabla 2.6.2 Fuente: Incendios forestales del 1 de enero al 31 de diciembre de 2012, MAGRAMA. Datos Provisionales

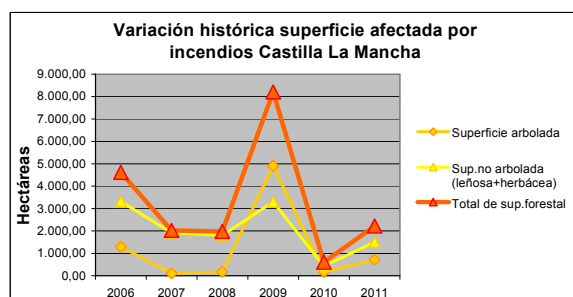
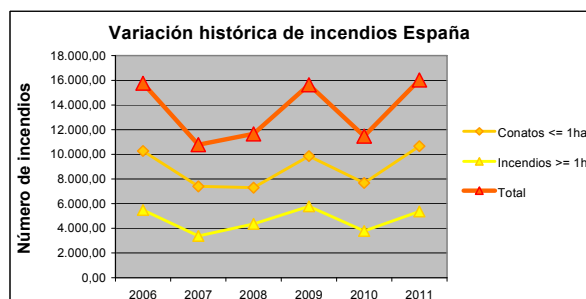
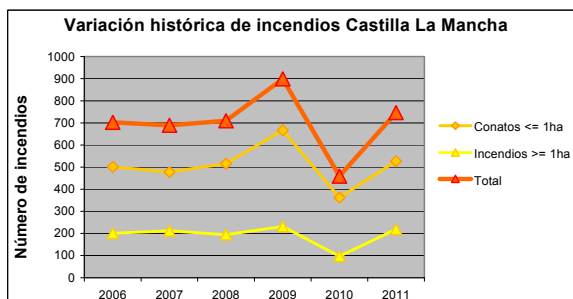

Fuente: MAGRAMA, Estadísticas de Incendios Forestales Anuales



2.7. Residuos

Residuos	Castilla - La Mancha		España
Residuos Urbanos por Habitante (kg/hab)	Castilla La Mancha	Variación 2009/2010	España
Residuos mezclados	476,7	-1,6%	412,5
Recogida selectiva de vidrio	10	-13,0%	17,1
Recogida selectiva de papel y cartón	17,3	-29,4%	31,2
Recogida selectiva de envases	8,2	-23,4%	13,6

Tabla 2.7.1 Fuente: INE. Encuesta sobre la Recogida y el Tratamiento de Residuos. Año 2010

Castilla-La Mancha genera más residuos urbanos por habitante que la media española, siendo las tasas de recogida selectiva por habitante igualmente inferiores a los promedios nacionales.

Residuos generados en el sector industrial (Toneladas)	Castilla - La Mancha	Variación 2009/2010	España	Castilla La Mancha / España
NO PELIGROSOS	891.903	24,3%	49.157.415	1,8%
PELIGROSOS	72.480	-4,9%	1.393.878	5,2%
TOTAL	964.383	21,5%	50.551.293	1,9%

Tabla 2.7.2 Fuente: INE, Encuesta sobre generación de residuos en el sector industrial (Cantidad de residuos generados por actividad económica CNAE-2009). Año 2010

2.8. Costas

No aplicable.



3. INVERSIONES Y TRANSFERENCIAS DEL DEPARTAMENTO

Los gastos del Ministerio en las distintas CC.AA. se dividen en los siguientes Capítulos de gasto:

Inversiones Reales. Gastos realizados directamente por el Ministerio, sus Organismos Autónomos y Agencias, destinados a la creación o adquisición de bienes de capital, así como los destinados a la adquisición de bienes de naturaleza inventariable necesarios para el funcionamiento operativo de los servicios y aquellos otros gastos de naturaleza inmaterial que tengan carácter amortizable. Corresponde principalmente al capítulo VI de los PGE

Transferencias Corrientes: Pagos, condicionados o no, efectuados por el Ministerio, sus Organismos Autónomos y Otros Organismos Públicos, a las CCAA, sin contrapartida directa por parte de éstas, las cuales destinan estos fondos a financiar operaciones corrientes. Corresponde principalmente al capítulo IV de los PGE. Dentro de este Capítulo se incluyen las transferencias a las CC.AA. de las subvenciones a la producción agraria con aportación del FEAGA.

Transferencias de Capital: Pagos, condicionados o no, efectuados sin contrapartida directa a las Comunidades Autónomas, las cuales destinan estos fondos a financiar operaciones de capital. Corresponde principalmente al capítulo VII de los PGE.

Por otra parte, los gastos en Inversiones Reales, Transferencias Corrientes y Transferencias de Capital se distinguen, según los criterios utilizados por este Departamento en:

Gastos en CC.AA. Gastos del Ministerio en cada una de las diferentes CC.AA.

Varias CC.AA. Gastos del Ministerio que han ido destinados a varias CC.AA, y no a una C. Autónoma determinada.

No regionalizables. Gastos que no están vinculados a ninguna.

Presupuestos de Gastos del Departamento (En millones de €)

Tipo gasto	2010			2011			2012		
	España	Cast. la Mancha	% C. la M./ España	España	Cast. la Mancha	% C. la M./ España	España	Cast. la Mancha	% C. la M./ España
Inv. Reales	1.945,147	-	-	1.371,324	-	-	1.020,696	-	-
Gastos en CC.AA.	1.418,327	121,681	8,58	1.025,861	98,167	9,57	750,864	96,465	12,85
Varias CC.AA.	122,734	-	-	99,837	-	-	77,341	-	-
Extranjero	2,645	-	-	5,586	-	-	1,308	-	-
No regionalizable	401,441	-	-	240,040	-	-	191,182	-	-
T. Corrientes	6.463,251	-	-	6.429,316	-	-	6.604,531	-	-
Gastos en CC.AA.	3.724,309	599,215	16,09	6.090,558	890,601	14,62	5.979,990	502,050	8,40
Varias CC.AA.	2.669,908	-	-	279,478	-	-	288,133	-	-
Extranjero	12,228	-	-	12,562	-	-	8,286	-	-
No regionalizable	56,806	-	-	46,719	-	-	328,121	-	-
T. Capital	1.701,020	-	-	1.658,512	-	-	1.327,274	-	-
Gastos en CC.AA.	1.313,579	136,573	10,40	1.588,080	171,605	10,81	1.282,556	106,495	8,30
Varias CC.AA.	344,296	-	-	30,053	-	-	10,236	-	-
Extranjero	14,835	-	-	18,717	-	-	21,556	-	-
No regionalizable	28,309	-	-	21,662	-	-	12,925	-	-
TOTAL GENERAL	10.109,42	-	-	9.459,15	-	-	8.952,50	-	-
Total gastos CCAA	6.456,22	857,47	13,28	8.704,50	1.160,37	13,33	8.013,41	705,01	8,80
Total varias CCAA	3.136,94	-	-	409,37	-	-	375,71	-	-
Total extranjero	29,71	-	-	36,86	-	-	31,15	-	-
Total no regional.	486,56	-	-	308,42	-	-	532,23	-	-

Tabla 3.1 Fuente: MAGRAMA, Oficina Presupuestaria

Estado, Organismos Autónomos y Agencias Estatales (Datos a mes de Diciembre de 2012)

Nota: - Dato indeterminado



Gastos del Ministerio en Castilla la Mancha

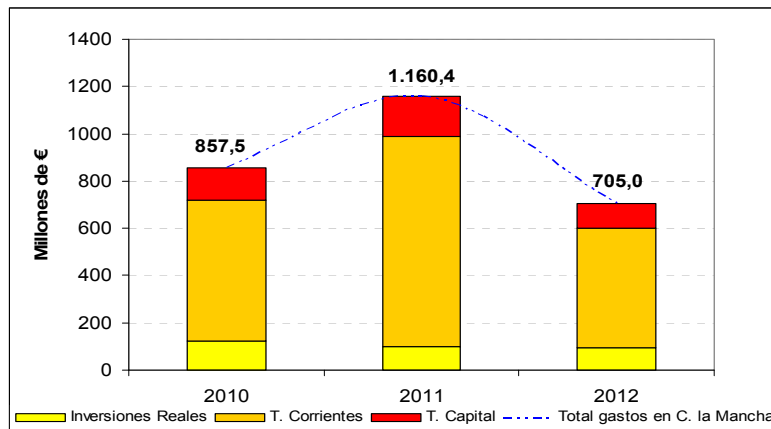

Fuente: MAGRAMA, Oficina Presupuestaria

Estado, Organismos Autónomos y Agencias Estatales (Diciembre de 2012)

Nota: No se incluyen los gastos destinados a varias CC.AA. que no se pueden determinar para Castilla la Mancha, así como los gastos no regionalizables.

Detalle de las Inversiones Reales del Departamento en Castilla la Mancha por programas (En millones de €)

Programa	2010			2011			2012		
	España	C. la Mancha	% C. la M. / España	España	C. la Mancha	% C. la M. / España	España	C. la Mancha	% C. la M. / España
P412A	3,140	0,000	0,00	3,945	0,000	0,00	0,000	0,000	0,000
P412B	3,163	0,016	0,52	5,192	0,000	0,00	0,000	0,000	0,000
P412C	0,000	0,000	0,000	0,000	0,000	0,000	1,078	0,000	0,00
P412D	0,000	0,000	0,000	0,000	0,000	0,000	2,631	0,000	0,00
P412M	8,040	0,000	0,00	7,074	0,000	0,00	6,085	0,000	0,00
P413A	8,652	0,000	0,00	7,050	0,000	0,00	5,700	0,000	0,00
P414A	25,813	0,000	0,00	7,406	0,000	0,00	3,301	0,013	0,41
P414B	14,472	0,006	0,04	23,470	0,395	1,68	10,959	0,205	1,87
P415A	7,488	0,000	0,00	5,594	0,000	0,00	1,950	0,000	0,00
P415B	9,182	0,094	1,02	8,381	0,031	0,37	0,000	0,000	0,000
P416A	0,961	0,000	0,00	0,856	0,000	0,00	0,890	0,000	0,00
P451O	38,136	0,215	0,57	29,205	0,142	0,49	26,839	0,053	0,20
P452A	773,675	97,782	12,64	588,657	80,244	13,63	476,908	86,895	18,22
P452M	0,000	0,000	0,000	0,064	0,000	0,00	0,013	0,000	0,00
P456A	212,584	7,064	3,32	132,514	1,787	1,35	89,367	0,219	0,25
P456B	3,171	0,000	0,00	0,545	0,419	76,85	0,134	0,097	72,84
P456C	113,263	16,035	14,16	77,100	15,033	19,50	54,901	8,964	16,33
P456D	185,884	0,000	0,00	120,804	0,000	0,00	62,869	0,000	0,00
P456M	0,471	0,000	0,00	0,308	0,000	0,00	0,247	0,000	0,00
P467G	1,424	0,000	0,00	0,605	0,000	0,00	0,000	0,000	
P495B	8,809	0,469	5,32	7,088	0,115	1,63	6,993	0,018	0,25
TOTAL	1.418,327	121,681	8,58	1.025,861	98,167	9,57	750,864	96,465	12,85

Tabla 3.2 Fuente: MAGRAMA, Oficina Presupuestaria

Estado, Organismos Autónomos y Agencias Estatales (Diciembre de 2012)

Nota: No se incluyen los gastos destinados a varias CC.AA. que no se pueden determinar para Castilla la Mancha, así como los gastos no regionalizables



Detalle de las Transferencias Corrientes del Departamento en Castilla la Mancha por programas (En millones de €)

Programa	2010			2011			2012		
	España	C. la Mancha	% C. la M. / España	España	C. la Mancha	% C. la M. / España	España	C. la Mancha	% C. la M. / España
P412B	3,210	0,000	0,00	2,897	0,000	0,00	0,000	0,000	0,00
P412C	0,000	0,000	0,00	0,000	0,000	0,00	0,932	0,000	0,00
P412M	3.573,206	597,303	16,72	6.049,926	889,278	14,70	5.954,319	501,221	8,42
P413A	5,215	0,000	0,00	4,291	0,021	0,49	1,376	0,042	3,05
P414B	1,547	0,059	3,81	1,172	0,057	4,86	3,768	0,253	6,71
P415A	0,142	0,000	0,00	0,169	0,000	0,00	0,072	0,000	0,00
P415B	5,214	0,000	0,00	6.090,558	0,000	0,00	0,507	0,000	0,00
P416A	102,762	0,116	0,11	3,104	0,000	0,00	4,589	0,000	0,00
P451O	8,219	0,057	0,69	7,920	0,010	0,13	7,220	0,049	0,68
P452A	1,769	1,555	87,90	3,871	1,185	30,61	0,522	0,450	86,21
P456A	19,444	0,000	0,00	9,778	0,000	0,00	4,902	0,000	0,00
P456B	1,650	0,000	0,00	1,560	0,000	0,00	0,000	0,000	0,00
P456C	0,659	0,055	8,35	0,448	0,030	6,70	0,698	0,035	5,01
P456D	0,012	0,000	0,00	0,000	0,000	0,00	0,000	0,000	0,00
P456M	1,160	0,070	6,03	0,767	0,020	2,61	0,207	0,000	0,00
P495B	0,098	0,000	0,00	0,026	0,000	0,00	0,000	0,000	0,00
TOTAL	3.724,307	599,215	16,09	12.176,487	890,601	7,31	5.979,112	502,050	8,40

Tabla 3.3 Fuente: MAGRAMA, Oficina Presupuestaria

Estado, Organismos Autónomos y Agencias Estatales (Diciembre de 2012)

Nota: No se incluyen los gastos destinados a varias CC.AA. que no se pueden determinar para Castilla la Mancha, así como los gastos no regionalizables

Detalle de las Transferencias de Capital del Departamento en Castilla la Mancha por programas (En millones de €)

Programa	2010			2011			2012		
	España	C. la Mancha	% C. la M. / España	España	C. la Mancha	% C. la M. / España	España	C. la Mancha	% C. la M. / España
P411M	0,308	0,000	0,00	0,069	0,000	0,00	0,000	0,000	0,00
P412A	55,316	3,087	5,58	43,448	4,184	9,63	0,000	0,000	0,00
P412B	104,754	8,774	8,38	105,614	5,242	4,96	0,000	0,000	0,00
P412C	0,000	0,000	0,00	0,000	0,000	0,00	47,473	3,266	6,88
P412D	0,000	0,000	0,00	0,000	0,000	0,00	27,073	1,307	4,83
P412M	0,113	0,000	0,00	0,154	0,000	0,00	0,115	0,000	0,00
P413A	48,436	1,048	2,16	15,292	0,733	4,79	7,275	0,304	4,18
P414A	0,225	0,000	0,00	0,022	0,000	0,00	0,000	0,000	0,00
P414B	873,815	115,835	13,26	1.187,257	149,885	12,62	1.010,340	96,671	9,57
414C	49,742	0,000	0,00	110,338	9,789	8,87	20,639	0,000	0,00
P415A	1,873	0,000	0,00	2,364	0,000	0,00	0,783	0,000	0,00
P415B	41,558	0,000	0,00	35,464	0,000	0,00	25,059	0,000	0,00
P451O	7,694	1,191	15,47	6,384	0,586	9,18	6,739	0,640	9,50
P452A	116,856	3,827	3,27	38,191	0,025	0,07	25,982	3,315	12,76
P452M	1,500	0,000	0,00	0,000	0,000	0,00	0,000	0,000	0,00
P456A	26,214	0,000	0,00	18,811	0,000	0,00	6,521	0,000	0,00
P456B	7,617	0,000	0,00	2,447	0,000	0,00	1,439	0,000	0,00
P456C	47,025	2,811	5,98	11,125	1,161	10,44	7,255	0,991	13,66
P456D	0,000	0,000	0,00	11,000	0,000	0,00	0,000	0,000	0,00
P456M	0,510	0,000	0,00	0,100	0,000	0,00	0,000	0,000	0,00
TOTAL	1.383,556	136,573	9,87	1.588,080	171,605	10,81	1.186,695	106,495	8,97

Fuente: MAGRAMA, Oficina Presupuestaria

Estado, Organismos Autónomos y Agencias Estatales (Diciembre de 2012)

Nota: No se incluyen los gastos destinados a varias CC.AA. que no se pueden determinar para Castilla la Mancha, así como los gastos no regionalizables



4. INFORME DE COYUNTURA

4.1. Producciones agrarias

	Superficies (miles de Ha)						Producciones (miles de toneladas)					
	Total Nacional			Castilla La Mancha			Total Nacional			Castilla La Mancha		
	2010(d)	2011(p)	2012(a)	2010(d)	2011(p)	2012(a)	2010(d)	2011(p)	2012(a)	2010(d)	2011(p)	2012(a)
(1)Trigo	1.992,6	2.169,4	2.198,1	276,0	310,3	303,2	5.941,2	6.900,2	5.029,9	555,1	827,3	603,5
Girasol	682,5	858,0	747,0	171,8	195,0	187,8	846,9	1.084,3	610,3	162,1	173,5	127,4
Cebolla	22,5	23	22,7	10,9	12,6	10,6	1.105,1	1.356,6	1.182,5	657,7	886,7	710,8
(1)Champiñón	0,5	0,5	0,5	0,2	0,2	0,2	121,2	124,0	133,3	55,0	58,2	58,2
Aceituna Alm.	s/d	s/d	s/d	s/d	s/d	s/d	6.613,4	7.554,2	3295,7	440,6	562,9	259,6
Aceite	s/d	s/d	s/d	s/d	s/d	s/d	1.395,2	1.599,0	674,0	94,9	114,6	53,9
Uva vinif.	s/d	s/d	s/d	s/d	s/d	s/d	5.875,7	5.404,9	4732,9	3.218,6	2.630,8	2463,0
Vino + Mosto	s/d	s/d	s/d	s/d	s/d	s/d	40.892,2	38.582,9	33965,3	21.568,1	18622,3	18055,0

Tabla 4.1.1 Fuente: MAGRAMA, SG de Estadísticas, Avance de Superficie y Producción. (d) definitivo; (p) provisional; (a) avance
(1) Superficies 2011(p)-2012(p)-2013(a)

Castilla La Mancha es el primer productor nacional de uva vinificación y de vino, el segundo de cebada y tercero de girasol.

Sacrificios de ganado	CASTILLA LA MANCHA					ESPAÑA				CLM / ESPAÑA 2012
	2010	2011	2012(*)	Var ** (2012/11)	2010	2011	2012(*)	Var ** (2012/11)		
bovino	nº cabezas	170.434	182.898	158.294	-5,43	2.302.089	2.314.752	2.116.698	0,04	7,5%
	peso	51.283	55.102	46.765	-7,69	606.596	604.112	548.137	-0,95	8,5%
ovino	nº cabezas	1.716.798	1.613.981	1.323.146	-6,51	11.735.997	11.377.295	9.121.004	-8,12	14,5%
	peso	22.153	21.117	18.084	-4,21	131.236	130.587	108.884	-6,33	16,6%
caprino	nº cabezas	120.144	128.559	82.504	-22,28	1.375.864	1.422.596	1.057.542	-8,35	7,8%
	peso	1.046	1.152	892	-9,52	10.618	11.142	8.575	-9,38	10,4%
porcino	nº cabezas	3.459.632	3.551.182	3.287.759	1,88	40.847.016	41.743.363	39.002.937	2,12	8,4%
	peso	295.561	302.567	279.696	1,72	3.368.920	3.469.348	3.238.887	1,99	8,6%
equino	nº cabezas	0	520	3.260	580,58	31.237	50.024	66.664	48,85	4,9%
	peso	0	124	562	393,58	7.111	11.265	14.603	40,17	3,8%

Tabla 4.1.2 Fuente: MAGRAMA, SG de Estadísticas, Encuesta de Sacrificios de Ganado. Peso: Toneladas
Nota (*) Último dato nov.2012 **% variación respecto a noviembre 2011

Producción de leche, toneladas (ajustadas por Materia Grasa)		
	Campaña 2011 (Abril11-Marzo12)	Campaña 2012 (Mayo12)
Castilla La Mancha	207.985,66	166.086,64
España	6.160.051,55	4.667.892,45
% CM/ESP	3,38	3,56

Tabla 4.1.3 Fuente: FEAGA, Información Mensual del Régimen de Tasa Láctea. Act. Febrero 2013



4.2. Precios agrarios

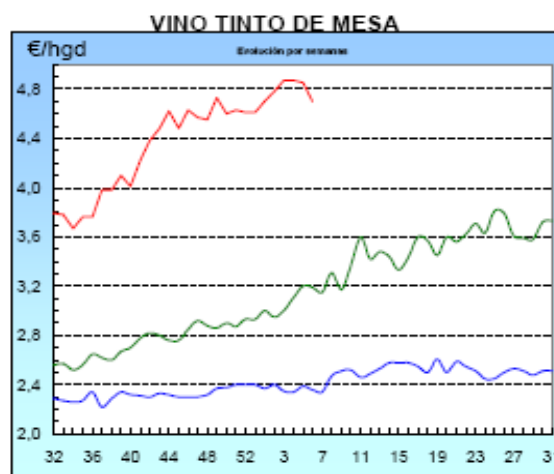
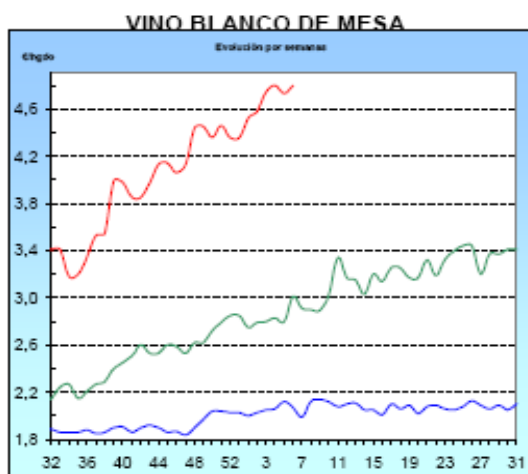
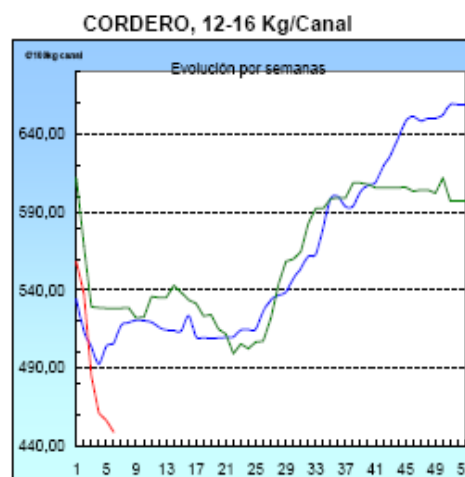
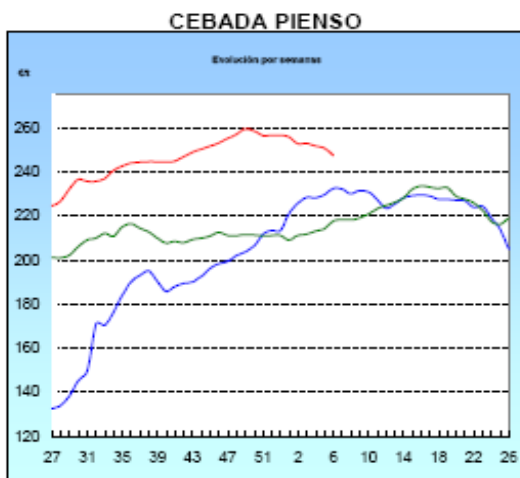

■ antepenúltima campaña
■ penúltima campaña
■ campaña actual

Fuente: Ministerio de Agricultura, Agua y Medio Ambiente, Informe Semanal de Coyuntura.

LECHE: Precios medios ponderados percibidos por los ganaderos en el periodo de tasa (1 abril a 31 de diciembre)					
	Precio Medio (€/litro)			Variación	
	2010	2011	2012(*1)	2011/2010	2012/2011
Castilla-La Mancha	0,319	0,337	0,335	5,6%	-0,59%
España	0,307	0,329	0,324	7,2%	-1,52%
Diferencia CCAA - España	3,9%	2,4%	3,4%		

Tabla 4.2.1 Fuente: S. G. Sectores Especiales, FEAGA.

Nota (*1): Precio medio ponderado de los meses de abril a diciembre de 2012

Precios Medios de la Tierra, 2011			
	euros / ha		Variación (%) 2011/2010
	2010	2011	
Castilla La Mancha	5.883	5.941	1,0%
España	10.163	10.003	-1,6%
CLM/España	57,9%	59,4%	

Fuente: Encuesta de Precios de la Tierra. S. G. de Estadística



4.3. Empleo

Empleo en el conjunto de la Economía		Número Personas		% C. Autónoma / España	(% Variación respecto igual trimestre del año anterior)	
		C. La Mancha	España		C. La Mancha	España
CUARTO TRIMESTRE 2012	Activos	987.700	22.922.500	4,31%	-1,7%	-0,7%
	Ocupados	691.200	16.957.100	4,08%	-8,9%	-4,8%
	Parados	296.500	5.965.400	4,97%	20,7%	13,1%
Tasa Desempleo Economía		30,0%	26,0%			

Empleo en el sector Agrario		Número Personas		% C. Autónoma / España	(% Variación respecto igual trimestre del año anterior)	
		C. La Mancha	España		C. La Mancha	España
CUARTO TRIMESTRE 2012	Activos	67.900	1.051.200	6,46%	-1,0%	3,3%
	Ocupados	50.900	784.000	6,49%	-6,6%	-3,0%
	Parados	17.000	267.200	6,36%	20,6%	27,5%
Tasa Desempleo Sector Agrario		25,0%	25,4%			

Tabla 4.3.1 Fuente: INE, Encuesta de Población Activa. El empleo en el sector Agrario incluye los sectores agricultura, ganadería, silvicultura y pesca.

4.4. Actuaciones de Financiación dirigidas al Sector Agrario (año 2012)

- A través de las distintas líneas de intermediación del ICO, el sector agrario e industrial alimentario en España obtuvo el siguiente volumen de préstamos, desglosado según el tipo de actividad (ver descripción de los códigos CNAE):

TOTAL NACIONAL. Importe de los créditos ICO 2012 (euros)							
TIPO DE ACTIVIDAD	LIQUIDEZ 2012	EMPRENDEDORES	INVERSIÓN	INTERNACIONALIZACIÓN	GARANTÍA SGR	EXPORTADORES	TOTAL
CNAE 01	240.916.793	4.428.623	321.651.768	2.425.000	806.484	2.174.212	572.402.880
CNAE 02	10.763.557	80.750	10.906.128	-	140.000	-	21.890.435
CNAE 03	25.639.603	312.000	25.898.465	2.104.000	178.000	-	54.132.068
CNAE 10	245.602.313	3.477.428	217.161.035	4.241.971	938.000	957.568	472.378.315
CNAE 11	67.376.158	569.688	33.035.711	135.000	-	-	101.116.557
CNAE 12	473.000	130.000	851.512	-	-	-	1.454.512
CNAE 46.2	39.555.306	243.500	21.573.313	-	40.000	-	61.412.118
CNAE 46.3	249.618.360	2.508.877	128.970.994	4.436.833	1.335.406	-	386.870.470
TOTAL PRÉSTAMOS 2012	879.945.090	11.750.865	760.048.926	13.342.805	3.437.889	3.131.780	1.671.657.355
TOTAL PRÉSTAMOS 2011	748.131.746	1.274.593.601¹		28.896.901	no existe en 2011	no existe en 2011	2.051.622.248
% Δ 2012 sobre 2011	17,6%	-39,4%		-53,8%	-	-	-18,5%

¹ La línea ICO-Emprendedores no existía en 2011, sin embargo funcionó otra denominada ICO-Inversión Sostenible que llegó a gestionar unos 796 millones, la cual junto con la Línea ICO-Inversión propiamente dicha alcanzaron un volumen de préstamo de unos 1.275 millones de euros.

CNAE 01: Agricultura, Ganadería y Actividades relacionadas
 CNAE 02: Silvicultura y explotación forestal
 CNAE 03: Pesca y acuicultura
 CNAE 10: Industria alimentaria
 CNAE 11: Fabricación de bebidas
 CNAE 12: Industria del tabaco
 CNAE 46.2: Comercio al por mayor de materias primas agrarias y de animales vivos
 CNAE 46.3: Comercio al por mayor de productos alimenticios, bebidas y tabaco

El grado de participación de esta Comunidad Autónoma en las líneas de financiación del ICO es el siguiente:



CASTILLA-LA MANCHA. Importe de los créditos ICO 2012 (euros)							
TIPO DE ACTIVIDAD	LIQUIDEZ	EMPRENEDORES	INVERSIÓN	INTERNACIONALI- ZACIÓN	GARANTÍA SGR	EXPORTADORES	TOTAL
CNAE 01	17.218.981	70.000	30.897.660	-	-	-	48.186.640
CNAE 02	714.000	21.050	444.209	-	-	-	1.179.259
CNAE 03	-	-	20.632	-	-	-	20.632
CNAE 10	8.405.200	52.806	10.718.059	-	-	-	19.176.065
CNAE 11	6.396.000	-	4.664.389	135.000	-	-	11.195.389
CNAE 12	-	-	-	-	-	-	0
CNAE 46.2	4.160.400	50.000	815.919	-	-	-	5.026.319
CNAE 46.3	13.948.441	28.500	3.517.799	-	10.000	-	17.504.740
TOTAL PRÉSTAMOS 2012	50.843.022	222.356	51.078.667	135.000	10.000	0	102.289.044
TOTAL PRÉSTAMOS 2011	33.392.676	77.371.095		200.000	no existe en 2011	no existe en 2011	110.963.771
% Δ 2012 sobre 2011	52,3%	-33,7%		-32,5%	-	-	-7,8%
% 2012 sobre TOTAL Nacional	5,8%	1,9%	6,7%	1,0%	-	-	6,1%

- El apoyo financiero del Ministerio al sector agrario en 2012 se ha realizado a través de la Orden AAA/1096/2012, por la que se establecen las bases reguladoras y convocatoria de subvenciones estatales para facilitar el acceso a la financiación con objeto de paliar los daños producidos en el sector agrario por la sequía y otras causas extraordinarias. Dicha Orden contempla las siguientes actuaciones:
- Concesión de una carencia especial por 2 años (capítulo I de la Orden AAA/1096/2012) para la refinanciación de créditos ya concedidos para Planes de Mejora y Modernización de Explotaciones. **En Castilla-La Mancha se aprobaron 930 solicitudes de carencia por importe de 8,4 millones de euros. Respecto al total nacional, este importe representa el 20,7%, y el 21,3% de las solicitudes.**
 - Ayudas para sufragar el coste de los avales concedidos por la Sociedad Anónima Estatal de Caución Agraria -SAECA- (capítulo II de la Orden AAA/1096/2012). **En Castilla-La Mancha se han formalizado 79 operaciones por valor de 1.778.000 euros, con un importe medio por crédito de 22.506 euros. Respecto al total nacional, los nuevos préstamos formalizados en Castilla-La Mancha representaron el 20,8% en importe y el 15,7% del total de beneficiarios.**
 - Financiación de la ampliación del periodo de amortización de los préstamos concedidos al amparo de la Orden ARM/572/2010 (capítulo III de la Orden AAA/1096/2012). **En Castilla-La Mancha se han prorrogado 145 préstamos por valor de 2.792.143 euros. Respecto al total nacional, los préstamos ampliados en Castilla-La Mancha representaron el 22,6% en importe y el 25,9% del total de beneficiarios.**

4.5. Reservas de agua

Reservas de agua embalsada (hm ³) (19-02-2013)	CASTILLA LA MANCHA	ESPAÑA	CASTILLA LA MANCHA/ESPAÑA
Volumen total embalsado	2.565	36.520	7,0%
% sobre la capacidad total	44.57%	66.01%	-
Misma Semana (2012)	51.82%	62.73%	8,6%
Misma Semana (Media 10 Años)	34.74%	60.77%	5,9%

Tabla 4.5.1 Fuentes: Boletín hidrológico semanal del MAGRAMA.

4.5. Calidad del aire

Los datos horarios y diarios de las distintas estaciones pueden descargarse en:

<http://pagina.jccm.es/medioambiente/rvca/estaciones/ultimos/ultimosgen.htm>



ANEXO: HECHOS, BOLETINES Y NOTICIAS

Hechos destacables

Fuente: MAGRAMA, Servicios Periféricos, Informes de Coyuntura Territorial

- Un queso elaborado por la Dehesa de los Llanos ha sido galardonado con el Premio 2012 World Chesse Awards Champion, fallado en Londres la semana pasada.
- Los representantes de las OPAs y Cooperativas han manifestado que la calidad y los precios de aceituna y aceite se imponen en una campaña que tendrá una merma de producción de más de un 50% respecto a la campaña anterior. Los mercados empiezan a moverse con precios al alza, aunque se espera que estas subidas no sean lo suficiente significativas como para desalentar al consumidor, lo que repercutiría negativamente en el sector, que apuesta por la estabilidad de precios.
- Las siembras de cereales continúan con poco desarrollo, como consecuencia del frío que se está registrando durante la práctica totalidad del día. Algunos agricultores están aplicando ya el abonado nitrogenado de cobertera. En la última sesión de la lonja de Albacete, repiten cotización todas las especies. En cuanto a la lonja de Cuenca, los datos de la sesión pusieron de manifiesto depreciaciones en los trigos de los grupos 1, 3 y Chamorro (- 6 euros/tonelada),avena (- 3,5euros/tonelada), centeno y triticale (- 3 euros/tonelada) y cebada pienso (- 2,5 euros/tonelada). La cebada para maltería y los trigos del grupo 2 continuaron sin cotizar. Continúa la tendencia bajista en la publicación de precios de cereales de esta semana en el mercado de Talavera. En cereales ecológicos se mantienen los precios por el equilibrio existente entre oferta y demanda. Se adjunta una fotografía de una parcela de cebada en secano en el TM de Albacete
- La Denominación de Origen Ribera del Duero recibe el Wine Star Award como mejor región vinícola del mundo. El premio lo concede la revista Wine Enthusiast. Pese al record de ventas de la Denominación de Origen y del prestigio alcanzado a nivel internacional, unas cuantas elaboradoras de la Ribera del Duero atraviesan una dramática situación económica, lo que les obliga a buscar comprador.

Destacados en Boletines Oficiales

- RESOLUCIÓN de 11/12/2012, de la Dirección General de Infraestructuras y Desarrollo Rural, por la que se convocan, para el año 2013, las ayudas para fomentar la producción y comercialización de productos agroalimentarios de programas relativos a la calidad diferenciada incluidos en el Programa de Desarrollo Rural
- ORDEN de 26/12/2012, de la Consejería de Agricultura, por la que se establece el procedimiento para el reconocimiento de las entidades que prestan servicios de asesoramiento para la gestión forestal sostenible, y las bases reguladoras de las ayudas a la utilización de dichos servicios en el marco del Programa de Desarrollo Rural de Castilla-La Mancha 2007-2013, y se efectúa su convocatoria para el año 2013.