



GOBIERNO
DE ESPAÑA

MINISTERIO
DE AGRICULTURA, ALIMENTACIÓN
Y MEDIO AMBIENTE

Dossier Autonómico

Comunidad Valenciana

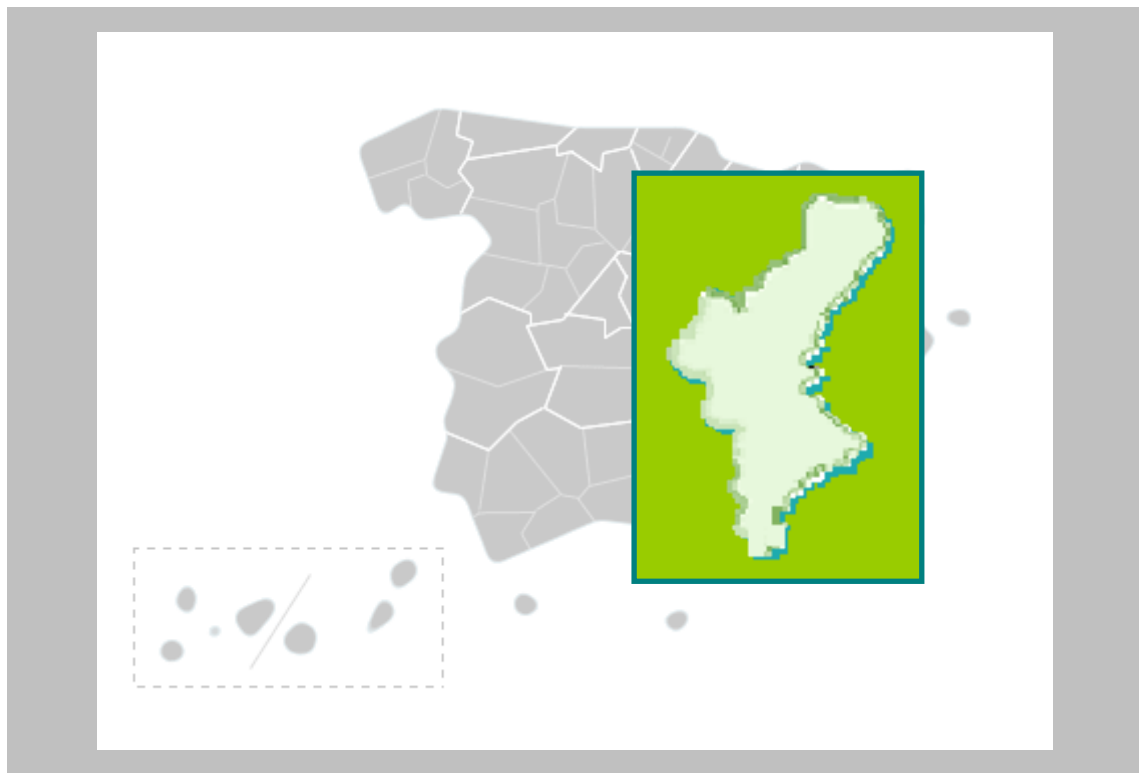

Enero 2012

**Subdirección General de Análisis,
Prospectiva y Coordinación**



DOSSIER COMUNIDAD VALENCIANA Enero 2012

RESUMEN EJECUTIVO

La Comunidad Autónoma de Valencia representa el 4,6% de la superficie nacional, el 10,8% de la población española y el 9,6% del Producto Interior Bruto (PIB) 2010, lo que supone 19.945 €/habitante, inferior a la media nacional (22.517).

El peso de la **Agricultura y la Ganadería** en la Comunidad Valenciana representa el 2,2% del PIB regional y el 7,8% del Valor Añadido Bruto agrario total de España. Los tres subsectores que destacan en la producción de la rama agraria de la región son el de Frutas, Hortalizas, y Porcino, pues suman el 78%, y con un porcentaje importante respecto al total nacional (23, 7 y 4% respectivamente). Además el valor de la producción de huevos representa casi el 11% de su valor nacional. Las explotaciones agrarias valencianas tienen una SAU media de 5,5 ha, muy inferior a la media nacional (2ª más baja, tras Canarias), con una UDE por explotación de 7,6 la mitad de la media nacional (2ª más baja, tras Asturias). En superficie regada supone el 8,3% del total de superficie regada de España. Son muy importantes los cultivos de cítricos (57% de la superficie nacional), olivar (4,1%), almendro (18%, 2ª CCAA en superficie, tras Andalucía) y uva de mesa (47%, 1ª CCAA en superficie); en ganadería el porcino (4,6% de la cabaña y 1,2% de las subexplotaciones), aves de puesta (6,7% y 5,3%), aves de carne (5,5% y 8,9%, 3ª CCAA en cabaña de esta especie, tras Extremadura y Castilla-León), conejo (11% del censo nacional) y apicultura (7% de las colmenas). También destaca que en las Ayudas de la PAC recibe el 2,5% del Pago único total. En **Desarrollo Rural** el PDR 2007-2013 es de más de 500 millones de euros. La densidad media del medio rural de esta Comunidad es 25 hab/Km2, superior a la media nacional. El 5% de la población rural española es valenciana. En **Turismo Rural** tiene el 7% de las plazas y recibió el 4,4% de los viajeros de este tipo de turismo, dada su estacionalidad. En el **Sector Pesquero**, con un 0,2% del PIB regional, es de destacar el 13,5% del valor económico de la pesca fresca desembarcada en España, que realiza su primera venta en puertos valencianos. Es la 2ª CCAA en valor de producción de acuicultura, con 56,2 millones de euros en 2008, tras Galicia. La **Industria Agroalimentaria** de la Comunidad Valenciana representa el 7,0% de los ingresos, y es el 1,2% del total de empresas de la C.Valenciana. Destacan el subsector de industrias cárnicas (18,2% de la Industria Agroalimentaria regional y el 6,7% del subsector nacional), de conservas de frutas y hortalizas (7,8% del subsector español) y de la molinería (15% del subsector total). En **Comercio Exterior** (3ª CCAA exportadora en valor, tras Cataluña y Andalucía) el 15% de las exportaciones agrarias y pesqueras españolas se realizan por aduanas de esta región, destacando las Frutas frescas (47% del total de exportaciones), los jugos y extractos vegetales (28%, 2ª tras Cataluña) y las conservas vegetales (12%). Es la 3ª CCAA en exportaciones de pescados, tras Galicia y País Vasco.

En **Agua** destaca en esta Comunidad un mayor consumo por habitante que en el conjunto español (1ª CCAA en consumo de agua en los hogares) y un aumento en los últimos años, así como una mayor conformidad en el tratamiento de aguas residuales urbanas que la media nacional. La Comunidad Valenciana tiene un consumo de energía eléctrica por habitante similar a la media nacional. En **Energías renovables** la potencia instalada es el 4,9% de la española, destacando la eólica (5,2% del total de este tipo). La Comunidad valenciana supone el 8,2% de las emisiones de Gases de Efecto Invernadero de España y consume el 8,4% de los productos petrolíferos. En Calidad del **Aire** la capital Valencia tiene problemas en superación de límites de concentración media anual de NO2 (dióxido de nitrógeno) y en otras poblaciones (Alicante, Alcoy) el problema es el ozono (O3). En erosión de **Suelos**, las pérdidas medias anuales han sido similares a la media nacional. En distribución de suelos conviene destacar que el 50% es terreno forestal y el 18% otras superficies (uso artificial). Tiene el 6,5% del medio terrestre y el 8,1% marino de la **Red Natura 2000 española**. En **Espacios Protegidos** supone el 4% de la superficie protegida española, entre los que destacan el Parque Natural de l'Albufera y el de las hoces del Cabriel. Y en **Humedales** la Comunidad Valenciana dispone del 10,5% de la superficie total de humedales españoles con seis "sitios Ramsar". La región representa el 4,6% de la superficie nacional, y posee el 6,3% de la superficie **forestal española**. La evolución histórica de incendios forestales señala que en 2010 ha habido un descenso en número, pero no así en superficie afectada, que ha aumentado. Sobre **Residuos** urbanos, está por debajo de la media en su generación, y por debajo en su recogida selectiva. En residuos industriales, genera el 5,9% del total nacional. En **Costas**, el deslinde supone el 4,4% del nacional, quedando un 23%.

En **Inversiones del Departamento** en 2010 el 8,8% de las territorializables del MARM se han destinado a esta Comunidad, destacando los Programas "Protección recursos pesqueros y desarrollo sostenible" (44% del total nacional), "Gestión recursos hídricos regadíos" (16%) y "Actuación en costa" (14,8%)

La **situación de coyuntura** refleja un aumento en 2011 respecto a 2010 en la producción de patatas (3ª CCAA con mayor superficie, tras Galicia y C.León), almendro, uva de vinificación y uva de mesa. Se ha producido un descenso en aceituna de almazara (3ª CCAA en importancia de producción, tras Andalucía y C.La Mancha). La naranja dulce se mantiene (1ª en importancia de producción, seguida de la R. de Murcia). En sacrificios de ganado, ha descendido en bovino y ovino, y un aumento en caprino, porcino y equino (el 17% de los sacrificios equinos de España se realizan en esta Comunidad). En cuanto a precios agrarios los de vino blanco suben, y los de cordero se mantienen al nivel de otros años. Los precios de la leche son superiores a la media española. El desempleo agrario es del 16,5% en el cuarto trimestre de 2011, inferior a la media nacional (20,6%).



INDICE

1. INDICADORES ESTRUCTURALES AGRARIOS, PESQUEROS Y ALIMENTARIOS	4
1.1. Principales Indicadores de la Economía y del Sector Agroalimentario	4
1.2. Principales Datos Estructurales de las Explotaciones Agrarias	5
1.3. Ayudas de la Política Agrícola Común y de la Política Pesquera Común	5
1.4. Datos del Seguro Agrario	6
1.5. Fiscalidad Agraria.....	7
1.6. Turismo Rural.....	7
1.7. Sector Pesquero.....	7
1.8. Industria Agroalimentaria	8
1.9. Comercio Exterior.....	9
2. INDICADORES AMBIENTALES	11
2.1. Agua	11
2.2. Energía.....	11
2.3. Calidad del Aire	11
2.4. Suelos	12
2.5. Figuras de Protección Medioambiental.....	13
2.6. Sector Forestal	14
2.7. Residuos	14
2.8. Costas	15
3. INVERSIONES DEL DEPARTAMENTO	16
4. INFORME DE COYUNTURA	18
4.1. Producciones agrarias.....	18
4.2. Precios agrarios	19
4.3. Empleo	19
4.4. Actuaciones de Financiación dirigidas al Sector Agrario (año 2011)	20
4.5. Reservas de agua	21
4.6. Calidad del aire	21
4.7. Otras.....	¡Error! Marcador no definido.
ANEXO: HECHOS, BOLETINES Y NOTICIAS	22
Hechos destacables	22
Destacados en Boletines Oficiales	22



1. INDICADORES ESTRUCTURALES AGRARIOS, PESQUEROS Y ALIMENTARIOS

1.1. Principales Indicadores de la Economía y del Sector Agroalimentario

Importancia de la Economía y el Sector Agroalimentario		Comunidad Valenciana	ESPAÑA	C.Valenciana/ España
Principales Indicadores: Territorio, Población y Economía (1)				
Superficie (km ²)		23.258	504.742	4,6%
Población, 2011 (habitantes)		5.117.190	47.190.493	10,8%
Densidad (hab./km ²)		220,02	93,49	
Superficie en Medio Rural (km ²)		16.723	427.461	3,9%
Población en Medio Rural, 2010 (habitantes)		418.927	8.234.915	5,1%
Densidad Medio Rural (hab./km ²)		25,05	19,26	
Producto Interior Bruto (PIB), 2010 (Millones €)		102.064	1.062.591	9,6%
Macromagnitudes Sector Agroalimentario (Millones de Euros) (2)				
VAB Agricultura, ganadería, caza y silvicultura		1.961,2	24.976,0	7,8%
Importancia Sectorial (%)	<i>Frutas</i>	53,6%	16,9%	23,5%
	<i>Hortalizas</i>	17,9%	19,4%	6,8%
	<i>Porcino</i>	6,7%	11,2%	4,4%
	<i>Huevos</i>	3,4%	2,4%	10,7%
	<i>Aves</i>	2,9%	4,6%	4,7%
VAB Industria de alimentación, bebidas y tabaco		1.807,8	20.245,0	8,9%
VAB Pesca		118,3	1.518,0	7,8%
Composición Sectorial del PIB (3)				
Agricultura, ganadería y pesca		2,26%	2,68%	
Energía		2,27%	3,05%	
Industria		14,02%	12,56%	
Construcción		10,37%	10,06%	
Servicios		71,08%	71,65%	

Fuentes:

- (1) INE. Contabilidad Regional de España; Datos PIB: año 2010 (1ª Estimación); Datos Medio Rural: Padrón Municipal de Habitantes. Clasificación según Ley 45/2007 de Desarrollo Sostenible del Medio Rural. Municipio Rural: Población menor a 30.000 hab. y Densidad menor de 100 hab./km²
 - (2) Datos VAB: 2008, fuente INE, Contabilidad Regional de España; Datos Importancia Sectorial: Año 2008, Fuente: Instituto Valenciano Estadística.
 - (3) Datos de la composición sectorial del PIB calculados a partir de la contribución de cada sector al VAB (2010 1ª Estimación) total sin incluir el valor de los impuestos netos sobre los productos. Fuente: INE. Contabilidad Regional de España.
- Nota: VAB = Valor Añadido Bruto: Es el resultado final de la actividad productiva, en valor monetario.



1.2. Principales Datos Estructurales de las Explotaciones Agrarias

Caracterización de las Explotaciones Agrarias		C.Valenciana	ESPAÑA	C.V./Esp
Explotaciones Agrarias 2009	Nº Explotaciones	120.180	989.796	12,1%
	SAU Media (ha)	5,50	24,56	
	Ud. Ganaderas (miles)	559,0	14.830,9	3,8%
	UTA por Explotación	0,59	0,90	
	UDE por explotación	7,6	15,6	
Superficies de Cultivos (hectáreas) Año 2009	Hortalizas	23.691	379.479	6,24%
	Cítricos	178.203	311.301	57,24%
	Almendro	105.908	562.616	18,82%
	Olivar	94.019	2.280.456	4,12%
	Viñedo	73.433	1.028.258	7,14%
	Viñedo de mesa	7.932	17.362	45,69%
	Melocotonero	3.616	49.441	7,31%
Cabaña Ganadera (Número de Cabezas) Año 2011	Vacuno Total	49.355	6.058.586	0,81%
	<i>Vacas nodrizas</i>	13.849	2.087.890	0,66%
	<i>Vacas de leche</i>	5.628	865.680	0,65%
	Porcino	1.234.106	26.769.839	4,61%
	Ovino	346.758	17.453.013	1,99%
	Caprino	77.463	2.606.582	2,97%
	Equidos	10.368	719.711	1,44%
	Gallinas, para huevos	5.140.548	76.280.437	6,74%
	Gallinas, para carne	12.382.637	224.442.244	5,52%
	Conejos	660.897	6.019.473	10,98%
Apicultura	400.190	2511903	15,93%	
Total Explotaciones Ganaderas 2011	Todas las especies	11.397	775.012	1,47%
Nº Subexplotaciones ganaderas por especies Año 2011	Vacuno Total	946	147.829	0,64%
	Porcino	1.067	88.149	1,21%
	Ovino	1.462	107.776	1,36%
	Caprino	1.160	66.383	1,75%
	Equidos	834	161.639	0,52%
	Gallinas, para huevos	94	1.759	5,34%
	Gallinas, para carne	496	5597	8,86%
	Conejos	251	3.791	6,62%
Colmenas	1.743	24.431	7,13%	
Superficie Regada (Ha) Año 2011	Total	290.301	3.484.938	8,33%

Fuentes: Censo Agrario 2010 y Anuario Estadística Agraria, 2009, MAAMA.
Fuente Superficie Regada: Encuesta sobre Superficies y Rendimientos de Cultivos (ESYRCE)
Fuente Cabaña Ganadera: MAAMA, D. G. de Recursos Agrícolas y Ganaderos, Informe SITRAN
SAU: Superficie Agraria Útil (ha) = Conjunto de las tierras labradas y tierras para pastos permanentes
UG: Unidades Ganaderas: Número de cabezas multiplicado por un coeficiente que varía para cada especie y tipo. Agrega en un solo indicador a varias especies diferentes
UTA: Unidades de Trabajo-Año; 1 UTA equivale al trabajo que realiza una persona a tiempo completo a lo largo de 1 año (1.826 horas y más).
UDE: Unidades de Dimensión Económica (1 UDE = 1.200 euros de Margen Bruto Estándar)
Subexplotación: cada una de las partes en que se puede dividir una explotación ganadera en función de la especie animal

1.3. Ayudas de la Política Agrícola Común y de la Política Pesquera Común

Ayudas Agrarias, 2011, Millones €	Comunidad Valenciana	ESPAÑA	Comunidad Valenciana/España
FEAGA, Solicitud Única	177,1	5.811,1	3,05%
<i>Pago específico arroz</i>	6,2	45,4	13,71%
<i>Ayudas Acopladas a Ganadería Bovina</i>	2,5	354,9	0,71%
Programas Desarrollo Rural (FEADER + Gasto Nacional + Autonómico)	82,7	1.891,4	4,37%

Fuente: FEAGA

Derechos de Pago Único, 2011	Comunidad Valenciana	ESPAÑA	Comunidad Valenciana/España (%)
Número de beneficiarios	107.250	928.143	11,56%
Número de derechos	330.258	16.687.655	1,98%
Importe total de los Derechos (Millones €)	115,38	4.636,91	2,49%
Valor Medio por Derecho (€)	349,36	277,86	
Valor Medio por Beneficiario (€)	1.076	4.996	

Fuente: FEAGA

La Comunidad Valenciana tiene el 11,56% de los beneficiarios del Pago Único y destaca que el valor medio por beneficiario es muy inferior a la media nacional.



GASTOS PÚBLICOS PREVISTOS EN COFINANCIACIÓN 2007 - 2013 (Euros)									FINANCIACIÓN NACIONAL ADICIONAL		
EJE	GPT	GASTO NACIONAL					FEADER	%	AGE	CA	TOTAL
		AGE	%	CA	%	TOTAL					
Eje 1	272.347.828	143.310.361	38,25	64.731.932	26,08	208.042.293	64.305.535	35,67	0	0	0
Eje 2	165.762.883	66.812.150	40,31	9.952.641	6,00	76.764.791	88.998.092	53,69	0	0	0
Eje 3	0	0	0,00	0	0,00	0	0	0,00	0	0	0
Eje 4	61.000.000	610.000	1,00	38.125.000	62,50	38.735.000	22.265.000	36,50	0	0	0
Eje 5	2.076.624	0	0,00	1.169.347	56,31	1.169.347	907.277	43,69	0	0	0
TOTAL	501.187.335	210.732.511	42,05	113.978.920	22,74	324.711.431	176.475.904	35,21	0	0	0

Fuente: Programa de Desarrollo Rural de la Comunidad Valenciana.

GTP: Gasto Público Total; AGE: Administración General del Estado; CA: Comunidad Autónoma; FEADER: Fondo Europeo Agrícola de Desarrollo Rural.

Ejes: 1 – Aumento de la Competitividad del Sector Agrario y Forestal

2 – Mejora del Medio Ambiente y del Entorno Rural

3 – Calidad de Vida en las Zonas Rurales y Diversificación de la Economía Rural

4 – Leader

5 – Asistencia Técnica

La Comunidad Valenciana no ha hecho uso de la opción de solicitud a la Comisión de aprobación de "top-up" para el Programa de Desarrollo Rural, no existiendo financiación nacional adicional al mismo.

FONDO EUROPEO DE LA PESCA 2007-2013

PAGOS FONDO EUROPEO DE LA PESCA (FEP) 2011 Millones de Euros			
	C.Valenciana	España	C. Valenciana / España
FEP	1,43	51,55	2,76%
Gasto Público	1,77	45,82	3,87%
nº de proyectos	28	2.607	1,07%

Fuente: Secretaría General del Mar, MAAMA.

Gasto Público: (FEP+Ayuda AGE+ Ayuda CA+ Otras ayudas)

CUADRO DE FINANCIACIÓN DE LA COMUNIDAD VALENCIANA POR EJES PRIORITARIOS. FEP 2007 – 2013 (Euros)

Ejes	Contribuc. pública total	Contribuc. del FEP	Contribución nacional				co-financiación del FEP	Tasa de financiac. Contribuc. pública	Beneficiarios privados	Tasa de financiac. Beneficiarios privados	Gastos subvencionab. Totales
			Total nacional	Central	CA	Otras					
			(c)=(1)+(2)+(3)	(1)	(2)	(3)					
EJE 1	75.529.035	23.328.808	52.200.227	7.886.065	44.314.162		30,89%	94,97%	4.000.000	5,03%	79.529.035
EJE 2	15.000.000	6.450.000	8.550.000	2.100.000	6.450.000		43,00%	27,27%	40.000.000	72,73%	55.000.000
EJE 3	8.240.000	3.543.200	4.696.800	733.600	3.963.200	0	43,00%	73,46%	2.976.667	26,54%	11.216.667
EJE 4	120.000	51.600	68.400	16.800	51.600		43,00%	100,00%	0	0,00%	120.000
EJE 5	500.000	215.000	285.000	0	285.000		43,00%	100,00%	0	0,00%	500.000
TOTAL	99.389.035	33.588.608	65.800.427	10.736.465	55.063.962	0	33,80%	67,90%	46.976.667	32,10%	146.365.702

Fuente: Secretaría General del Mar, MAAMA.

Ejes: 1.- Medidas de adaptación de la flota pesquera comunitaria

2.- Acuicultura, pesca interior, transformación y comercialización de productos de la pesca y de la acuicultura

3.- Medidas de interés público

4.- Desarrollo sostenible de las zonas de pesca

5.- Asistencia Técnica

1.4. Datos del Seguro Agrario

Seguros Agrarios, Plan 2011	Comunidad Valenciana	ESPAÑA	C.Autónoma / España
Número de Pólizas	45.065	318.503	14,15%
Superficie (hectáreas)	175.323,8	5.219.812	3,36%
nº. Animales Asegurados	17.932.205	178.040.223	10,07%
Producción Asegurada (Toneladas)	2.568.641,1	26.471.270	9,70%
Capital Asegurado (Millones €)	841,0	8.697,6	9,67%
Coste Neto del Seguro (Millones €)	75,11	463,0	16,22%
Subvención de Enesa (Millones €)	28,88	158,2	18,26%
Subv. Comunidad Autónoma (Millones €)	18,16	67,0	27,08%

Fuente: ENESA



1.5. Fiscalidad Agraria

Datos Fiscales, 2008		Com. Valenciana	ESPAÑA	Com. Valenciana / España
IRPF ESTIMACIÓN OBJETIVA	Número de declarantes	151.611	1.043.111	14,5%
	Base Imponible sector agrario (Mill.€)	207	2.861	7,2%
IRPF ESTIMACIÓN DIRECTA	Número de declarantes con agricultura como única actividad	3.548	49.118	7,2%

Fuente: Muestra IRPF 2008. Instituto Estudios Fiscales. MEH

En el IRPF Comunidad Valenciana supone en el régimen de estimación objetiva de actividades agrarias un 6,7% del rendimiento neto total en términos económicos y un 15,6% en número de declaraciones. En el ejercicio impositivo 2010 **se redujeron en toda la Comunidad, por circunstancias excepcionales, los módulos de los frutos no cítricos y de los productos hortícolas, además de todos los subsectores ganaderos cuyos índices se rebajaron con carácter nacional.** Además, los módulos de los frutos cítricos y de la uva de mesa se redujeron en las principales comarcas productoras. En el ejercicio anterior (2009) se minoraron los módulos de vacuno de leche, de ovino y caprino de leche, de apicultura, de los productos del olivo y de la patata. En el régimen de estimación directa de actividades agrarias la Comunidad Valenciana representa un 2,4% del rendimiento neto total, que corresponde a un 6,8% de las declaraciones totales.

1.6. Turismo Rural

CONCEPTO	COMUNIDAD VALENCIANA		ESPAÑA		VAL. / ESP.	
	3er Trimestre 2011	Últimos 12 meses	3er Trimestre 2011	Últimos 12 meses	3er Trimestre 2011	Últimos 12 meses
Viajeros	33.745	119.997	936.802	2.726.666	3,60%	4,40%
Pernoctaciones	136.620	350.199	3.386.804	7.795.720	4,03%	4,49%
CONCEPTO	COMUNIDAD VALENCIANA		ESPAÑA		VAL. / ESP.	
	Media 3er Trimestre 2011	Media últimos 12 meses	Media 3er Trimestre 2011	Media últimos 12 meses	Media 3er Trimestre 2011	Media últimos 12 meses
Establecimientos	984	992	15.557	14.994	6,33%	6,62%
Plazas	9.130	9.254	143.997	137.314	6,34%	6,74%
Personal empleado	1.474	1.468	23.636	22.037	6,24%	6,66%

Fuente: INE, Encuesta de Ocupación en Alojamientos de Turismo Rural. Nota: últimos 12 meses referidos a los anteriores a Noviembre de 2011 incluido éste.

La Comunidad Valenciana recibió durante el tercer trimestre de 2011 al 3,6 % de los viajeros que optan por el turismo rural, mientras que ese mismo dato para el conjunto de los últimos 12 meses es del 4,4 %. Por otra parte, la Comunidad Valenciana aporta el 6,6 % de los establecimientos y el 6,7 % de las plazas y del personal empleado en el sector del turismo rural de media para los últimos 12 meses.

1.7. Sector Pesquero

Sector pesquero año 2009		Comunidad Valenciana	ESPAÑA	Comunidad Valenciana/ España
Número de Buques (1)		663	10.847	6,11%
Potencia de la flota (CV)		100.897	1.269.420	7,95%
Valor producción acuicultura (Millones €) (2)		45,93	397,71	11,55%
Empleo: Nº. Unidades Trabajo Año (UTA)		320	6.183	5,18%
Pesca desembarcada (3)	Pesca fresca: Valor de 1ª venta (M €)	88,05	656,89	13,40%
	Pesca total (toneladas)	28654	296.910	9,65%

Fuente: (1) Ministerio de Agricultura, Alimentación y Medio Ambiente, Anuario de Estadística 2010; (2) Fundación OESA, Indicadores de Acuicultura 2010; (3) Ministerio de Fomento. Puertos del Estado. Anuario Estadístico 2010. Anejo I. Comunidades Autónomas:



Tráfico Portuario (Valores de España de pesca desembarcada completados con datos del Departamento de Medio Ambiente, Planificación Territorial, Agricultura y Pesca del Gobierno Vasco 2008). C. V. : Caballos de Vapor

El valor de la pesca fresca desembarcada en primera venta en puertos valencianos supone el 13,4 % del total nacional. La acuicultura valenciana supone el 11,5% del valor nacional. Las principales especies producidas son dorada, lubina y anguila.

1.8. Industria Agroalimentaria

Industria: Alimentación, Bebidas y Tabaco		C. Valenciana	España	C. Valenciana / España
Nº empresas totales	2012	113.893	1.007.646	11,3%
Nº Empresas Alimentarias en alta	2012	1.370	16.928	8,09%
Nº empresas alimentarias / Total empresas	2012	1,2%	1,7%	--
Nº Personas ocupadas	2012	25.902	322.257	8,04%
Últimos ingresos	2012	5.968.610,6	85.281.565,7	7,00%

Fuente: Base de datos del Registro mercantil de empresas- SABI

Nota: Empresas Alimentarias son aquellas cuya actividad principal se clasifica bajo CNAE 10, 11 o 12
(<http://www.bvdinfo.com/Products/Company-Information/National/Sabi>)

SUBSECTORES (2012)	ÚLTIMOS INGRESOS (Miles de €)			PERSONAS OCUPADAS (Número)		
	C.VAL	ESP	C.VAL/ESP	C.VAL	ESP.	C.VAL/ESP
Procesado y conservación de carne y elaboración de productos cárnicos	1.086.048,6	16.242.865,2	6,69%	3.985	66.723	5,97%
Procesado y conservación de pescados, crustáceos y moluscos	194.519,2	3.376.881,5	5,76%	759	15.875	4,78%
Procesado y conservación de frutas y hortalizas	400.504,8	5.131.079,8	7,81%	1.980	24.287	8,15%
Fabricación de aceites y grasas vegetales y animales	70.601,6	8.310.763,9	0,85%	181	9.239	1,96%
Fabricación de productos lácteos	268.401,8	8.114.504,8	3,31%	1.486	21.208	7,01%
Fabricación de productos de molinería, almidones y productos amiláceos	307.905,2	2.032.403,1	15,15%	686	4.542	15,10%
Fabricación de productos de panadería y pastas alimenticias	865.772,5	6.853.058,4	12,63%	7.698	68.331	11,27%
Fabricación de otros productos alimenticios	1.243.486,4	11.379.840,2	10,93%	5.828	50.643	11,51%
Fabricación de productos para la alimentación animal	210.264,3	6.481.137,9	3,24%	266	10.446	2,55%
Destilación, rectificación y mezcla de bebidas alcohólicas	23.238,4	1.220.156,0	1,90%	142	3.732	3,80%
Elaboración de vinos	218.028,5	5.214.905,2	4,18%	1.015	22.622	4,49%
Elaboración de sidra y otras bebidas fermentadas a partir de frutas	131,1	68.312,9	0,19%	1	403	0,25%
Elaboración de otras bebidas no destiladas, procedentes de la fermentación	5,3	9.095,9	0,06%	0	58	0,00%
Fabricación de cerveza	229.954,9	3.646.720,6	6,31%	303	6.830	4,44%
Fabricación de bebidas no alcohólicas; producción de aguas minerales y otras aguas embotelladas	847.674,4	5.638.053,7	15,03%	1.501	12.895	11,64%
Industria del tabaco	2.073,5	1.440.121,8	0,14%	71	4.343	1,63%
Total industria alimentaria	4.647.504,5	67.956.792,7	6,84%	22.869	271.294	8,43%
Total industria (Alimentación, Bebidas y Tabaco)	5.968.610,6	85.281.565,7	7,00%	25.902	322.257	8,04%

Fuente: Base de datos del Registro mercantil de empresas- SABI

(<http://www.bvdinfo.com/Products/Company-Information/National/Sabi>)

El peso de la Industria Agroalimentaria (IAA) de la Comunidad Valenciana respecto a España es ligeramente superior a su peso en la producción agraria o en producción pesquera, concentrándose principalmente en el subsector cárnico, que representa el 18,2% de los ingresos de la IAA de la Comunidad, y el subsector de conservas de frutas y hortalizas, con el 6,7% de los ingresos. En calidad alimentaria diferenciada la Comunidad Valenciana tiene 22 alimentos y bebidas con Denominación de Origen o Indicación Geográfica protegidas, entre las que están la "Chufa de Valencia", la "Alcachofa de Benicarló", el vino "Utiel-Requena", el "Arroz de Valencia" y el "Turrón Jijona". En 2010 tiene 1.886 operadores de Agricultura ecológica, con 56.628 Ha dedicadas a ello lo que supone el 2% del total nacional ecológico y 24 explotaciones ganaderas ecológicas, el 0,5% de las ecológicas nacionales.



1.9. Comercio Exterior

Valor de las exportaciones agrarias y pesqueras en miles de € en 2010

CAPITULOS TARIC	C. VALENCIANA	% Sobre C. A.	ESPAÑA	C. VALENCIANA / ESPAÑA (%)
01 ANIMALES VIVOS	2.088,68	0,05	342.034,43	0,61
02 CARNE Y DESPOJOS COMESTIBLES	36.108,43	0,85	2.874.434,83	1,26
03 PESCADOS, CRUSTÁCEOS, MOLUSCOS	176.223,92	4,13	1.930.391,16	9,13
04 LECHE, PRODUCTOS LÁCTEOS; HUEVOS Y MIEL	58.832,61	1,38	925.579,21	6,36
0504 TRIPAS/VEJIGAS/ESTÓMAG. ANIMAL	5.054,53	0,12	81.227,90	6,22
07 LEGUMBRES, HORTALIZAS, S/ CONS	565.926,73	13,27	3.995.950,03	14,16
08 FRUTAS /FRUTOS, S/ CONSERVAR	2.541.674,80	59,62	5.414.869,79	46,94
09 CAFÉ, TÉ, YERBA MATE Y ESPECIAS	40.148,20	0,94	261.536,72	15,35
10 CEREALES	42.126,46	0,99	373.673,24	11,27
11 PRODUC. DE LA MOLINERÍA; MALTA	31.972,25	0,75	197.303,33	16,20
12 SEMILLAS OLEAGI.; PLANTAS INDUST.	23.256,25	0,55	340.321,03	6,83
13 JUGOS Y EXTRACTOS VEGETALES	50.660,35	1,19	178.929,46	28,31
14 MATERIAS TRENZABLES	1.672,22	0,04	5.418,82	30,86
15 GRASAS, ACEITE ANIMAL O VEGETAL	41.325,22	0,97	2.443.927,44	1,69
16 CONSERVAS DE CARNE O PESCADO	36.720,59	0,86	860.824,29	4,27
17 AZÚCARES; ARTÍCULOS CONFITERÍA	39.784,29	0,93	429.500,12	9,26
18 CACAO Y SUS PREPARACIONES	77.859,97	1,83	496.959,30	15,67
19 PRODUC. DE CEREALES, DE PASTEL	27.540,04	0,65	800.232,45	3,44
20 CONSERVAS VERDURA O FRUTA; ZUMOS	236.397,99	5,55	1.965.940,78	12,02
21 PREPARAC. ALIMENTICIAS DIVERSAS	76.395,11	1,79	1.053.918,38	7,25
22 BEBIDAS TODO TIPO (EXC. ZUMOS)	138.173,72	3,24	2.747.873,07	5,03
23 RESIDUOS INDUSTRIA ALIMENTARIA	10.843,31	0,25	546.572,19	1,98
24 TABACO Y SUS SUCEDÁNEOS	2.420,52	0,06	243.807,88	0,99
TOTAL	4.263.206,18	100,00	28.327.000,00	15,05

Fuente: DATACOMEX (Mº de Industria, Comercio y Turismo) y Agencia Española de Administración Tributaria – Aduanas e Impuestos Especiales (Mº de Economía y Hacienda). El TARIC (Arancel Integrado de las Comunidades Europeas) es un código de clasificación aduanera de las mercancías de tipo cerrado.

Porcentualmente sus exportaciones más importantes son Frutas y frutos comestibles; cítricos, melones o sandías (59,62%), Hortalizas, planas, raíces y tubérculos alimenticios (13,27%) y Preparaciones de hortalizas, frutas o demás partes de plantas (5,55%).

Con respecto a las exportaciones españolas es la primera en Frutas y frutos comestibles; cítricos, melones o sandías (46,94%).



Valor de las importaciones agrarias y pesqueras en miles de € en 2010

CAPITULOS TARIC	C. VALENCIANA	% Sobre C. A.	ESPAÑA	C. VALENCIANA /ESPAÑA (%)
01 ANIMALES VIVOS	7.646,71	0,33	494.876,08	1,55
02 CARNE Y DESPOJOS COMESTIBLES	115.489,77	4,91	1.081.432,28	10,68
03 PESCADOS, CRUSTÁCEOS, MOLUSCOS	395.284,34	16,81	4.285.456,28	9,22
04 LECHE, PRODUCTOS LÁCTEOS; HUEVOS Y MIEL	177.975,01	7,57	1.673.850,02	10,63
0504 TRIPAS/VEJIGAS/ESTÓMAG. ANIMAL	18.564,32	0,79	74.736,75	24,84
07 LEGUMBRES, HORTALIZAS, S/ CONS	93.936,18	4,00	911.766,36	10,30
08 FRUTAS /FRUTOS, S/ CONSERVAR	386.264,10	16,43	1.485.116,26	26,01
09 CAFÉ, TÉ, YERBA MATE Y ESPECIAS	49.856,30	2,12	710.223,66	7,02
10 CEREALES	129.173,36	5,49	1.808.994,11	7,14
11 PRODUC. DE LA MOLINERÍA; MALTA	4.406,77	0,19	156.759,13	2,81
12 SEMILLAS OLEAGI.; PLANTAS INDUST.	123.663,30	5,26	1.523.491,37	8,12
13 JUGOS Y EXTRACTOS VEGETALES	16.983,68	0,72	114.860,98	14,79
14 MATERIAS TRENZABLES	3.806,24	0,16	13.029,13	29,21
15 GRASAS, ACEITE ANIMAL O VEGETAL	121.705,90	5,18	1.242.997,76	9,79
16 CONSERVAS DE CARNE O PESCADO	69.461,78	2,95	803.966,73	8,64
17 AZÚCARES; ARTÍCULOS CONFITERÍA	18.370,16	0,78	588.994,14	3,12
18 CACAO Y SUS PREPARACIONES	141.928,32	6,04	802.002,88	17,70
19 PRODUC. DE CEREALES, DE PASTEL	83.925,77	3,57	1.006.590,64	8,34
20 CONSERVAS VERDURA O FRUTA; ZUMOS	129.862,54	5,52	778.523,10	16,68
21 PREPARAC. ALIMENTICIAS DIVERSAS	54.423,49	2,32	1.374.315,24	3,96
22 BEBIDAS TODO TIPO (EXC. ZUMOS)	95.817,01	4,08	1.712.317,14	5,60
23 RESIDUOS INDUSTRIA ALIMENTARIA	27.370,46	1,16	1.306.699,88	2,09
24 TABACO Y SUS SUCEDÁNEOS	84.893,72	3,61	1.449.975,04	5,85
TOTAL	2.350.809,23	100,00	25.273.000,00	9,30

Fuente: DATACOMEX (Mº de Industria, Comercio y Turismo) y Agencia Española de Administración Tributaria – Aduanas e Impuestos Especiales (Mº de Economía y Hacienda). El TARIC (Arancel Integrado de las Comunidades Europeas) es un código de clasificación aduanera de las mercancías de tipo cerrado.

Porcentualmente sus importaciones más importantes son Pescados y crustáceos, moluscos y demás invertebrados acuáticos (16,81%) y Frutas y frutos comestibles (16,43%).



2. INDICADORES AMBIENTALES

2.1. Agua

Indicadores sobre agua	C. VALENCIANA	ESPAÑA
Grado de conformidad con la Directiva 91/271/CEE (% h-e), 2010	98%	83%
Consumo de agua en los hogares, 2009: (2)		
litros/hab/día	174	149
Variación 2000-2008	13,9%	n.d.

Fuentes: (1) Perfil Ambiental de España, 2010 y Directiva 91/271/CEE: tratamiento aguas residuales urbanas (% h-e): habitantes-equivalentes con grado de depuración conforme con la Directiva 91/271/CEE
(2) INE. Encuesta sobre el suministro y saneamiento del agua, 2009.

2.2. Energía

Indicadores sobre energía	C. VALENCIANA	ESPAÑA	C. Valenciana / España
Consumo de energía eléctrica por habitante, 2008 (1)			
MWh/hab	5,5	5,9 *	
Crecimiento 2000-2008	17,4%	n.d.	
Potencia instalada del régimen especial: renovables (MW), 2010 (2)	1.363	27.686	4,92%
Hidráulica	31	1.991	1,56%
Eólica	1.050	20.203	5,20%
Otras renovables	282	5.491	5,14%
Biomasa	15	712	2,11%
Solar	251	4.325	5,80%
Resto renovables	16	455	3,52%
Potencia instalada en central nuclear "Cofrentes" (Puesta en marcha Marzo 1984), (MWe) (4)	1.096	7.740	14,2%
Consumo de Gasolinas, gasóleos y fuelóleos (Toneladas), 2010 (5)	3.369.976	40.214.725	8,38%
Gasóleo agrícola y de pesca (Tipo B)	354.031	5.582.864	6,34%
Emissiones de GEI (Kt de CO ₂ -eq), 2009 (3)	30.187	367.548	8,21%

* Dato ponderado por población a partir del dato de las CCAA

Fuentes: (1) Perfil Ambiental de España, 2010; (2) Red Eléctrica de España, Informe del Sistema Eléctrico 2010; (3) Resumen emisiones GEI por CCAA 1990-2009 MAAMA; (4) CORES: Corporación de Reservas Estratégicas de Productos Petrolíferos.

2.3. Calidad del Aire

Los datos del Perfil Ambiental de España 2010 para la capital de la Comunidad Valenciana son:

Información Perfil Ambiental de España. Datos 2009	C. VALENCIANA (Valencia)
Concentración media anual de NO ₂ (µg/m ³) (Valor límite 40 µg/m ³)	40
Nº días/año que se supera una concentración media diaria de PM ₁₀ de 50 µg/m ³ descontando episodios de intrusión de polvo africano (Valor límite: 35 días/año)	Sin suficiente número de datos

Fuente: Perfil Ambiental de España, 2010. Información por Comunidades Autónomas: datos básicos.

Indicadores de la calidad del aire: Estaciones en las que se produce superación de límites. Datos 2010	COMUNIDAD VALENCIANA
NO₂	
Nº horas/año que supera la concentración media horaria de 200 µg/m ³	Valor límite: 18h/año
No se superan límites	
Concentración media anual (µg/m ³)	Valor límite: 40 µg/m ³
VALENCIA	
BULERVARD SUD	43
PISTA DE SILLA	45



Indicadores de la calidad del aire: Estaciones en las que se produce superación de límites. Datos 2010		COMUNIDAD VALENCIANA
PM₁₀		
Nº días/año que se supera una concentración media diaria de 50 µg/m ³	Valor límite: 35 días/año	
No se superan límites		
Concentración media anual (µg/m ³)	Valor límite: 40 µg/m ³	
No se superan límites		
O₃		
Nº días/año que se supera la concentración de 120 µg/m ³ máximo diario	Valor límite: 25 días/año*	
ALICANTE	RABASSA	44
ALCOY	VERGE DELS LLIRIS	26
	CORATXAR	32
	L'ELIANA	36
	MORELLA	46
	ORIHUELA	31
	SANT JORDI	38
	VALLIBONA	34
	VILLAR DEL ARZOBISPO	53

Evolución en la calidad del aire 2009-2010: nº de estaciones en las que se superan límites	2009	2010
NO₂		
Nº horas/año en que supera la concentración media horaria de 200 µg/m ³	0	0
Concentración media anual (µg/m ³)	VALENCIA 3 2	
PM₁₀		
Nº días/año que se supera una concentración media diaria de 50 µg/m ³		
	ALMASSORA	1 0
	L'ALCORA	1 0
	QART DE POBLET	1 0
Concentración media anual (µg/m ³)	0	0
O₃		
Nº días/año que se supera la concentración de 120 µg/m ³ máximo diario medias móviles octohorarias		
	ALICANTE	0 1
	ALCOY	0 1
	CASTELLÓN	1 0
	CIRAT	1 0
	BENIGÀMIM	1 0
	CORATXAR	0 1
	ELDA	1 0
	L'ELIANA	0 1
	MORELLA	0 1
	ORIHUELA	0 1
	SANT JORDI	0 1
	VALLIBONA	1 1
	VILLAR DEL ARZOBISPO	1 1
	VIVER	1 0
	ZARRA	1 0
	ZORITA	1 0

Fuente: Generalitat Valenciana, Conselleria de Medio Ambiente, Agua, Urbanismo y Vivienda.

2.4. Suelos

Erosión	Comunidad Valenciana	España
Superficie de suelo afectada por la Erosión en %, 2009		
Con procesos erosivos "Moderados" (de 0 a 10t/ha año)	70,12	68,73
Con procesos erosivos "Medios" (de 10 a 25t/ha año)	16,04	16,65
Con procesos erosivos "Altos" (más 25t/ha año)	13,83	14,62
Pérdidas medias anuales (T/ha) (2008)	16,76	16,2

Fuente: Perfil Ambiental de España, 2010. Inventario Nacional de Erosión de Suelos, 2002 – 2012. Nota: El estudio no incluye datos de las Comunidades Autónomas de Aragón, Castilla-La Mancha ni País Vasco. De Castilla y León sólo incluye datos de León, Valladolid y Zamora.



Las pérdidas medias anuales de suelo en la Comunidad Valenciana se sitúan a niveles estatales, siendo los procesos erosivos “moderados” los predominantes en esta comunidad. Los datos se han obtenido del “Inventario Nacional de Erosión de Suelos” (2002-2012)” con los estudios realizados en trece CCAA completas más tres provincias de Castilla y León durante el periodo 2002 y 2010. En los datos de España, se ha optado por ponderar los datos de las trece CCAA y las tres provincias de Castilla y León en relación a la superficie geográfica de cada una de ellas, ante la falta de datos del resto de CCAA para este periodo.

Usos de suelo	Comunidad Valenciana		España
Distribución de Usos del suelo en % (1)	2008	2009	2009
Tierras de cultivo	29,82	29,60	34,07
Prados y pastizales	0,91	0,91	13,35
Terreno forestal	49,78	49,95	36,19
Ríos y lagos	1,67	1,67	1,33
Otras superficies	17,82	17,87	15,06
Cambios de uso del suelo en % (2000-2006) (2)	Comunidad Valenciana		España
Artificial	17,9		15,4
Agrícola	-1,4		-0,1
Forestal	-0,2		-0,5
Zonas húmedas y superficies de agua	-0,3		1,9

Fuentes: (1) Avance Anuario de Estadística 2010 y Anuario de Estadística 2009, MAAMA, 3.3 Distribución de la superficie según grandes usos y aprovechamientos del suelo (hectáreas); (2) Perfil Ambiental de España, 2009. Instituto Geográfico Nacional, Ministerio de Fomento. Corine Land Cover 1990,2000 y 2006.

La Comunidad Valenciana destina la mitad de su superficie a terreno forestal, siendo el siguiente uso por importancia el de los terrenos de cultivo. En cambio, apenas destina suelo para prados y pastizales (menos del 1%). En cuanto a los cambios en los usos del suelo, La Comunidad Valenciana sigue la tendencia nacional salvo en la progresión de las zonas húmedas y superficies de agua, que ven reducida su superficie. Por otro lado, la superficie artificial crece por encima de los niveles promedio nacionales.

2.5. Figuras de Protección Medioambiental

Red Natura 2000	Comunidad Valenciana	ESPAÑA	Comunidad Valenciana/ España
Medio terrestre (hectáreas)	871.911	13.485.111	6,47%
Medio marino (hectáreas)	64.563	797.184	8,10%
TOTAL (hectáreas)	936.474	14.282.295	6,56%

Fuente: Ministerio de Agricultura, Alimentación y Medio Ambiente. Anuario de Estadística 2010

Espacios Naturales Protegidos 2010	Comunidad Valenciana	ESPAÑA	Comunidad Valenciana/ España
Superficie protegida (hectáreas)	255.804,70	6.174.787,60	4,14%

Fuente: Ministerio de Agricultura, Alimentación y Medio Ambiente. Perfil Ambiental de España, 2010

La superficie total de Espacios Naturales Protegidos en la Comunidad Valenciana representa el 10,0 % del total de dicha Comunidad Autónoma. En comparación, el conjunto de Espacios Naturales Protegidos de España representa el 11,70 % del total de la superficie nacional.

Espacios protegidos	Especies destacadas
Parque Natural de l'Albufera	Vegetación: campanilla de mar, lentisco y el aladierno, salicornias, masiega, aliaga, saborija. Fauna: pato colorado, cuchara, cerceta, porrón europeo, avoceta, cigüeñuela.
Parque Natural de las Hoces del Cabriel	Vegetación: Pino piñonero y enebro, carrascas, quejigos, Fauna: Águila real y perdicera, búho chico, turón, nutria, cabra montés.
Parque Natural de la Serra de Calderona	Vegetación: Alcornoque, chopos, sauces, pino blanco. Fauna: águila culebrera y perdicera, ratonero, búho real, gato montés, jabalí, zorro y gineta.
Parque Natural de la Serra d'Espadà	Vegetación: Encina, alcornoque, pino rodeno y carrasco, arce, acebo, madroño. Fauna: águila perdicera, culebrera y calzada, azor, cárabo, búho chico, arrendajo, trepador azul, jabalí, zorro, garduña, gineta, tejón.



Humedales RAMSAR	Comunidad Valenciana	ESPAÑA	Comunidad Valenciana/España
Superficie (hectáreas)	30.071,43	285.629,62	10,5%
Nº sitios RAMSAR	6	68	8,8%

Fuente: Ministerio de Agricultura, Alimentación y Medio Ambiente

La Convención de Ramsar (Ramsar, Irán, 1971), es un tratado intergubernamental para mantener las características ecológicas de sus Humedales de Importancia Internacional y planificar el "uso racional", o uso sostenible, de todos los humedales situados en sus territorios.

2.6. Sector Forestal

Sector forestal	Comunidad Valenciana	ESPAÑA	Comunidad Valenciana/España
Superficie forestal (hectáreas)	1.267.042	27.664.674	4,58%
Cortas totales de coníferas y frondosas (m ³)	44.534	12.288.877	0,36%

Fuente: MAAMA, Anuario de Estadística 2010.

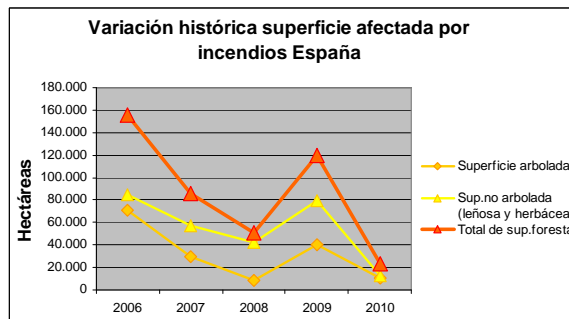
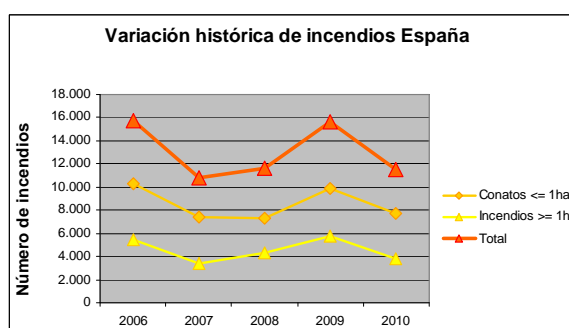
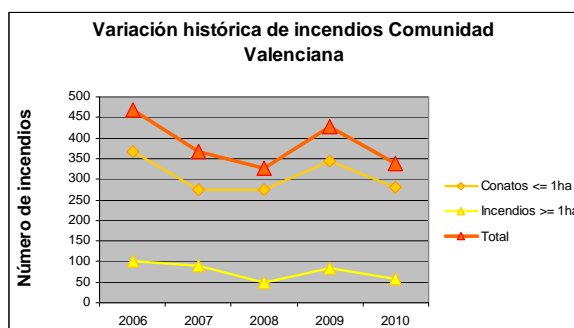

Fuente: MAAMA, Estadísticas de Incendios Forestales Anuales

2.7. Residuos

Residuos	Comunidad Valenciana		España
Residuos Urbanos por Habitante (kg/hab)	2008	2009	2009
Residuos urbanos totales:	386,0	366,0	505,3
Recogida selectiva de papel/cartón	10,0	15,2	28,4
Recogida selectiva de vidrio:	14,0	14,7	15,9
Recogida selectiva de envases:	7,0	7,7	12,5

Fuente: MAAMA. Perfil Ambiental de España, 2009 y 2010.

La Comunidad Valenciana generó casi 150 kg de residuos urbanos menos por habitante que el promedio nacional en 2009. Las tasas de recogida (kg/hab) también son inferiores a la media nacional.



Residuos generados en el sector industrial	Comunidad Valenciana	España	Comunidad Valenciana / España
Toneladas	2.599.419	40.156.993	6,47%

Fuente: INE, Cantidad de residuos generados por actividad económica 2009 (CNAE-2009), clase de residuo, Comunidad Autónoma y tipo de peligrosidad.

2.8. Costas

Deslindes en el litoral (2010)	Comunidad Valenciana	España	Comunidad Valenciana/España
Total deslindado Km	426,7	9.653,00	4,42%
Total deslindado (%)	80,8	94,07	
Longitud DPMT	528,3	10.261,00	

Fuente: MAAMA. Anuario Estadística 2010: Serie histórica de aprobación de deslindes según demarcación provincial (kilómetros)

El porcentaje de kilómetros de Dominio Público Marítimo Terrestre deslindados en la Comunidad Valenciana es el menor de las comunidades autónomas costeras españolas.



3. INVERSIONES DEL DEPARTAMENTO

Presupuesto de Gastos del Departamento en España (en millones de €)

ESPAÑA		SECC 21 (Agricultura, Pesca y Alimentación)					SECC 23 (Medio Ambiente)				
Año	TOTAL (SECC21 + SECC 23)	Inversiones Directas				Inversiones Territorializables	Inversiones Directas				Inversiones Territorializables
		V.C.	S.C.	Ext.	N.R.		V.C.	S.C.	Ext.	N.R.	
2004	1.791,51	59,23	28,26	5,41	41,73	121,81	190,30	32,73	0,00	125,44	1.186,59
2005	1.919,40	38,45	27,28	3,61	55,83	135,27	276,70	20,33	0,22	251,25	1.110,45
2006	2.107,25	38,05	43,06	2,67	51,25	154,45	149,05	19,75	0,06	340,15	1.308,77
2007	2.313,69	40,63	49,96	3,50	58,89	175,58	144,34	22,57	0,14	296,35	1.521,74
2008	S/D	96,96	67,01	3,01	45,14	156,22	S/D	S/D	S/D	S/D	S/D

ESPAÑA		Ministerio de Medio Ambiente y Medio Rural y Marino				
Año	TOTAL	Inversiones Directas				Inversiones Territorializables
		V.C.	S.C.	Ext.	N.R.	
2009	2.644,30	226,33	0,00	3,00	428,04	1.986,94
2010	1.915,63	122,30	0,00	2,65	401,44	1.389,24

Fuente: MAAMA, Dirección General de Servicios, Oficina Presupuestaria

Notas: Datos a mes de Diciembre. Cierre definitivo salvo 2010: cierre provisional. VC: Varias Comunidades; NR: No Regionalizable; Ext: Extranjero; SC: Servicios Centrales

Inversiones Territorializables del Departamento en la Comunidad Valenciana (millones de €)

Año	Comunidad Valenciana	España* (TOTAL)	C.Valenciana / España %
2004	70,63	1.308,40	5,40
2005	121,45	1.245,72	9,75
2006	210,85	1.463,22	14,41
2007	207,52	1.697,32	12,23
2008	S/D	S/D	S/D
2009	131,09	1.986,94	6,60
2010	122,32	1.389,24	8,80

* TOTAL - (VC+NR+SC+Ext.)

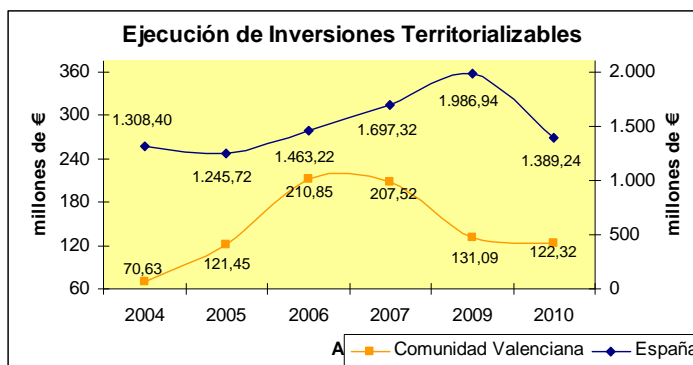

Fuente: MAAMA, Dirección General de Servicios, Oficina Presupuestaria

Notas: Datos a mes de Diciembre. Cierre definitivo salvo 2010: cierre provisional. VC: Varias Comunidades; NR: No Regionalizable; Ext: Extranjero; SC: Servicios Centrales

Nota: Las inversiones que promueve el M.A.A.M.A. se desglosan en Inversiones Directas (VC: Varias Comunidades; NR: No Regionalizable; Ext: Extranjero; SC: Servicios Centrales) y en Inversiones Territorializables, que son las que el Ministerio reparte a las Comunidades Autónomas a través de las correspondientes Conferencias Sectoriales.



Detalle de las Inv. Territorializables por Programas en los 2 últimos años (en millones de €)

Programa	2009			2010		
	Com. Valenciana	España*	C.Valenciana / España %	Com. Valenciana	España*	C.Valenciana / España %
411M Dirección y Servicios Generales de Agricultura, Pesca y Alimentación	0,000	0,000	-	0,000	0,000	-
412A Competitividad y calidad de la producción agrícola	0,376	3,529	10,65	0,000	3,140	-
412B Competitividad y calidad de la producción ganadera	0,000	13,173	-	0,000	3,163	-
412M Regulación de los mercados agrarios	0,000	10,736	-	0,000	8,040	-
413A Competitividad Industria Agroalimentaria y Calidad Alimentaria	0,007	9,267	0,08	0,000	8,652	-
414A Gestión de recursos hídricos para el regadío	5,538	43,923	12,61	4,142	25,813	16,05
414B Desarrollo del Medio Rural	0,000	22,063	-	0,000	14,472	-
415A Protección de los recursos pesqueros y desarrollo sostenible	9,465	13,923	67,98	3,267	7,488	43,63
415B Mejora de Estructuras y Mercados Pesqueros	0,000	21,600	-	0,000	9,181	-
416A Previsión de riesgos en las producciones agrarias y pesqueras	0,000	0,873	-	0,000	0,961	-
451O Dirección y servicios generales del medio ambiente	0,470	31,063	1,51	0,356	38,135	0,93
452A Gestión de infraestructuras del agua	79,985	999,083	8,01	72,078	770,019	9,36
452M Normativa y Ordenación Territorial de los Recursos Hídricos	0,000	0,027	-	0,000	0,000	-
456A Calidad del agua	4,111	292,079	1,41	8,750	187,151	4,68
456B Protección y mejora del medio ambiente	0,020	4,596	0,44	0,000	3,171	-
456C Protección y mejora del medio natural	2,355	245,304	0,96	6,201	113,264	5,47
456D Actuación en la costa	28,693	263,719	10,88	27,524	185,884	14,81
456M Actuaciones para la prevención de la contaminación y del cambio climático	0,000	0,614	-	0,000	0,471	-
467G Investigación y Desarrollo de la Sociedad de la Información	0,000	4,123	-	0,000	1,424	-
495B Meteorología	0,066	7,242	0,91	0,000	8,809	-
TOTAL	131,086	1.986,937	6,60	122,318	1.389,238	8,80

* TOTAL - (VC+NR+SC+Ext.)

Prog.	Centro Directivo
411M	S. G. de Medio Rural S. G. del Mar
412A	D. G. de Recursos Agrícolas y Ganaderos
412B	D. G. de Recursos Agrícolas y Ganaderos
412M	Ministerio, Subsecretaría y Servicios Generales
413A	D. G. de Industria y Mercados Alimentarios
414A	D. G. del Agua
414B	D. G. de Desarrollo Sostenible del Medio Rural
415A	D. G. de Recursos Pesqueros y Acuicultura
415B	D. G. de Ordenación Pesquera
416A	Ministerio, Subsecretaría y Servicios Generales D. G. de Servicios
451O	Ministerio, Subsecretaría y Servicios Generales S. G. Técnica
452A	D. General del Agua
452M	D. G. del Agua S. de Est. de Medio Rural y Agua
456A	D. G. del Agua
456B	D. G. de Calidad y Evaluación Ambiental
456C	D. G. de Desarrollo Sostenible del Medio Rural D. G. de Medio Natural y Política Forestal
456D	D. G. de Sostenibilidad de la Costa y el Mar
456M	S. de Est. de Cambio Climático. O. Esp. de Cambio Climático
467G	D. G. de Servicios
495B	Ag. Est. de Meteorología. S. de Est. de Cambio Climático.

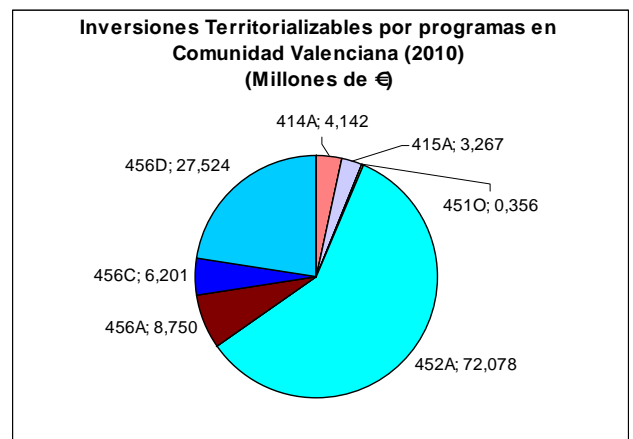

Fuente: MAAMA, Dirección General de Servicios, Oficina Presupuestaria

Notas: Datos a mes de Diciembre. Cierre definitivo salvo 2010: cierre provisional. VC: Varias Comunidades; NR: No Regionalizable; Ext: Extranjero; SC: Servicios Centrales



4. INFORME DE COYUNTURA

4.1. Producciones agrarias

	Superficie (miles de hectáreas)						Producciones (miles de toneladas)					
	Total Nacional			C.Valenciana			Total Nacional			C.Valenciana		
	2009(d)	2010(p)	2011(a)	2009(d)	2010(p)	2011(a)	2009(d)	2010(p)	2011(a)	2009(d)	2010(p)	2011(a)
Patatas	85,4	77,2	78,8	1,8	1,7	1,6	2.719,3	2.283,5	2.368,90	40,00	37,9	43,8
Naranja Dulce	s/d	s/d	s/d	s/d	s/d	s/d	2.669,4	3.026,5	3.015,60	1.477,40	1.602,80	1602,8
Almendro	s/d	s/d	s/d	s/d	s/d	s/d	270,9	231,6	219,40	44,20	40,50	44
Aceituna Alm.	s/d	s/d	s/d	s/d	s/d	s/d	6.485,8	6.711,9	6.482,10	101,40	156,5	122,2
Uva vinif.	s/d	s/d	s/d	s/d	s/d	s/d	529,6	5.876,5	5.476,20	320,30	284,30	299,1
Vino+mosto	s/d	s/d	s/d	s/d	s/d	s/d	39.258,8	40.865,2	39.865,20	2.809,60	2.115,70	2183,9
Uva mesa	s/d	s/d	s/d	s/d	s/d	s/d	243,9	238,8	288,90	93,40	82,80	105,80

Fuente: MAAMA, SG de Estadísticas, Avance de Superficie y Producción (d) definitivo; (p) provisional; (a) avance. Nota:
*Extratempрана + temprana+media est.

Sacrificios de ganado		C. VALENCIANA			ESPAÑA			C.VALENC./ESP 2011
		ene / sept 2011	ene / sept 2010	Var (%)	ene / sept 2011	ene / sept 2010	Var (%)	
bovino	nº cabezas	63.611	76.831	-17,21	1.729.306	1.698.633	1,81	3,7%
	peso	19.527	22.887	-14,68	456.383	444.810	2,60	4,3%
ovino	nº cabezas	532.895	563.621	-5,45	8.684.863	8.464.340	2,61	6,5%
	peso	7.086	7.324	-3,25	99.600	96.010	3,74	7,4%
caprino	nº cabezas	19.113	14.990	27,51	855.265	826.967	3,42	2,2%
	peso	125	87	43,68	7.087	6.804	4,16	1,8%
porcino	nº cabezas	1.121.015	1.102.805	1,65	30.909.056	29.922.131	3,30	3,6%
	peso	92.565	88.954	4,06	2.558.906	2.474.994	3,39	3,6%
equino	nº cabezas	6.155	5.429	13,37	36.093	22.189	62,66	17,1%
	peso	1.363	1.296	5,17	8.122	5.139	58,05	16,8%

Fuente: MAA,MA, SG de Estadísticas, Encuesta de Sacrificios de Ganado. Peso: Toneladas

Producción de leche, toneladas (ajustadas por Materia Grasa)		
	Campaña 2010 (Abril10-Marzo11)	Campaña 2011 (Octubre 11)
C.Valenciana	48.338	28.884,6
España	6.016.626,40	3.564.187,88
C.Valenc./España	0,80	0,81

Fuente: FEAGA, Información Mensual del Régimen de Tasa Láctea. Act. Diciembre 2011



4.2. Precios agrarios

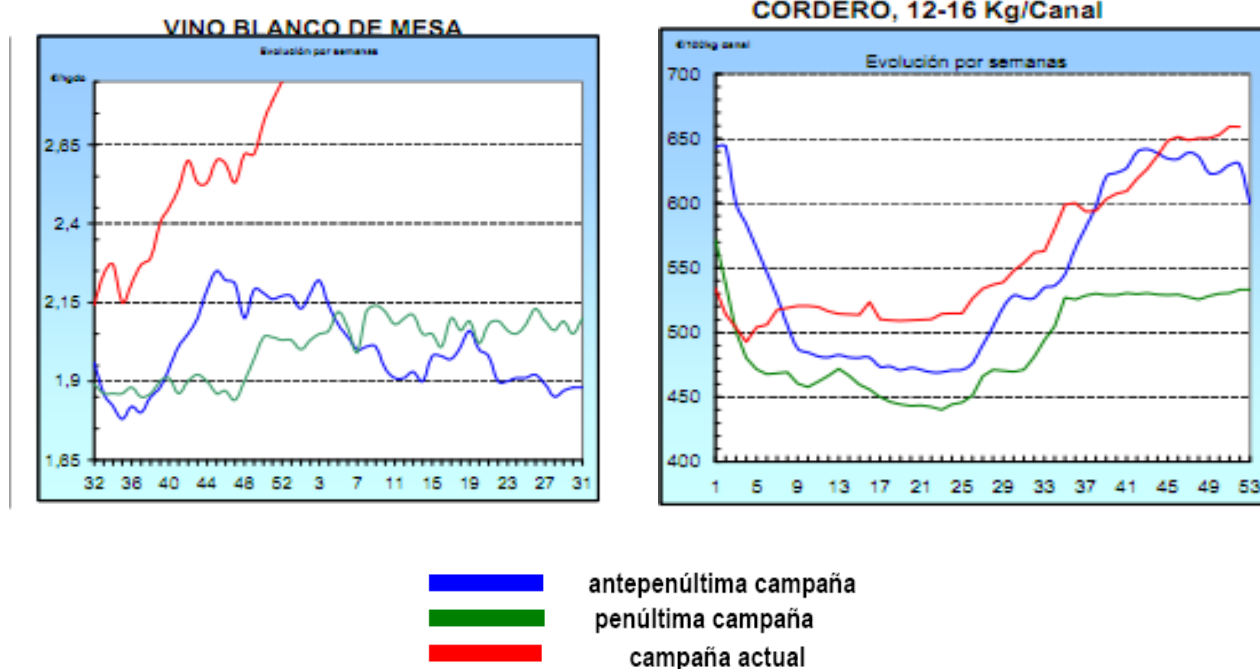

Fuente: Ministerio de Agricultura, Alimentación y Medio Ambiente, Informe Semanal de Coyuntura.

LECHE: Precios medios ponderados percibidos por los ganaderos en el periodo de tasa (1 abril a 31 diciembre)					
	Precio Medio (€/litro)			Variación	
	2009	2010	2011(*1)	2010/2009	2011/2010
C. Valenciana	0,339	0,34	0,352	0,3%	3,53%
España	0,293	0,307	0,331	4,8%	7,82%
Diferencia CCAA - España	15,7%	10,7%	6,3%		

Nota (*1): Precio medio ponderado de los meses de abril a diciembre de 2011.
Fuente: S. G. Sectores Especiales, FEAGA.

4.3. Empleo

Empleo en el conjunto de la Economía		Número Personas		% C. Autónoma / España	(% Variación respecto igual trimestre del año anterior)	
		C. Valenciana	España		C. Valenciana	España
CUARTO TRIMESTRE 2011	Activos	2.520.300	23.081.100	10,92%	0,3%	-0,1%
	Ocupados	1.879.000	17.807.500	10,55%	-3,0%	-3,3%
	Parados	641.300	5.273.600	12,16%	11,4%	12,3%
Tasa Desempleo Economía		25,4%	22,8%			

Empleo en el sector Agrario		Número Personas		% C. Autónoma / España	(% Variación respecto igual trimestre del año anterior)	
		C. Valenciana	España		C. Valenciana	España
CUARTO TRIMESTRE 2011	Activos	79.200	1.018.100	7,78%	20,0%	0,5%
	Ocupados	66.100	808.500	8,18%	19,8%	0,5%
	Parados	13.100	209.600	6,25%	21,3%	0,3%
Tasa Desempleo Sector Agrario		16,5%	20,6%			

Fuente: INE, Encuesta de Población Activa. El empleo en el sector Agrario incluye los sectores agricultura, ganadería, silvicultura y pesca.



4.4. Actuaciones de Financiación dirigidas al Sector Agrario (año 2011)

- A través de las distintas líneas de intermediación del ICO, el sector agrario e industrial alimentario en España obtuvo el siguiente volumen de préstamos, desglosado según el tipo de actividad (ver descripción de los códigos CNAE):

TOTAL NACIONAL. Importe de los créditos ICO 2011 (euros)					
DISTRIBUCIÓN POR ACTIVIDAD	LIQUIDEZ 2011	INVERSIÓN SOSTENIBLE	INVERSIÓN	INTERNACIONALIZACIÓN	TOTAL
CNAE 01	222.880.087	277.310.527	197.877.455	3.618.750	701.686.819
CNAE 02	9.790.733	13.352.820	6.938.264	1.407.203	31.489.020
CNAE 03	20.380.590	8.437.255	16.027.643	1.400.000	46.245.488
CNAE 10	196.409.200	277.175.808	135.832.706	17.257.767	626.675.482
CNAE 11	58.390.677	43.459.323	20.069.775	424.789	122.344.565
CNAE 12	315.184	749.166	472.689	-	1.537.039
CNAE 46.2	37.816.566	16.872.461	10.265.475	-	64.954.502
CNAE 46.3	202.148.709	158.418.033	91.334.199	4.788.391	456.689.332
TOTAL PRÉSTAMOS	748.131.746	795.775.394	478.818.207	28.896.901	2.051.622.248

CNAE 01: Agricultura, Ganadería y Actividades relacionadas

CNAE 02: Silvicultura y explotación forestal

CNAE 03: Pesca y acuicultura

CNAE 10: Industria alimentaria

CNAE 11: Fabricación de bebidas

CNAE 12: Industria del tabaco

CNAE 46.2: Comercio al por mayor de materias primas agrarias y de animales vivos

CNAE 46.3: Comercio al por mayor de productos alimenticios, bebidas y tabaco

El grado de participación de esta Comunidad Autónoma en las líneas de financiación del ICO es el siguiente:

COMUNIDAD VALENCIANA. Importe de los créditos ICO 2011 (euros)					
DISTRIBUCIÓN POR ACTIVIDAD	LIQUIDEZ 2011	INVERSIÓN SOSTENIBLE	INVERSIÓN	INTERNACIONALIZACIÓN	TOTAL
CNAE 01	32.528.812	23.555.286	15.162.255	662.750	71.909.103
CNAE 02	459.650	500.000	551.638	-	1.511.288
CNAE 03	1.599.000	426.514	1.987.389	-	4.012.902
CNAE 10	16.896.908	25.444.695	26.906.242	60.000	69.307.845
CNAE 11	1.640.750	2.887.631	1.936.966	-	6.465.347
CNAE 12	67.500	-	244.000	-	311.500
CNAE 46.2	1.683.120	318.427	1.124.983	-	3.126.530
CNAE 46.3	21.232.470	21.569.333	16.726.125	502.391	60.030.320
TOTAL PRÉSTAMOS	76.108.209	74.701.887	64.639.597	1.225.141	216.674.835
% sobre el total nacional	10,2%	9,4%	13,5%	4,2%	10,6%

- El apoyo financiero del Ministerio al sector agrario en 2011 se ha realizado a través de las siguientes actuaciones:
- Ayudas para sufragar el coste de los avales de SAECA (capítulo I de la Orden ARM/1428/2011). **En la Comunidad Valenciana se han formalizado 3 operaciones por valor de 65.000 euros, con un importe medio por crédito de 21.667 euros. Respecto al total nacional, los préstamos formalizados en la Comunidad Valenciana representaron el 1,1% en importe y el 1,3% del total de beneficiarios.**
 - Concesión de una carencia especial por 2 años (capítulo II de la Orden ARM/1428/2011) para la refinanciación de créditos ya concedidos para Planes de mejora y modernización de explotaciones. **En la Comunidad Valenciana se aprobaron 195 solicitudes de carencia por un importe de casi**



6 millones de euros. Respecto al total nacional, este importe representa el 13,1%, y el 14,9% de las solicitudes.

- Financiación a través de la línea ICO-Horticultura creada en 2011, con carácter excepcional, para hacer frente a la “crisis del pepino”. **En la Comunidad Valenciana se concedieron 34 préstamos por un importe de 3,4 millones de euros, lo que representó el 8,5% del importe nacional y un 7,6% del total de solicitudes.**

4.5. Reservas de agua

Reservas de agua embalsada (hm ³) (17-01-2012)	C. VALENCIANA	ESPAÑA	C. Valenciana/España
Volumen total embalsado (hm ³)	1.195	34.469	3,47%
% sobre la capacidad total	48,86	62,01	

Fuente: Boletín hidrológico semanal del MAAMA.

4.6. Calidad del aire

Pueden consultarse datos horarios en: <http://www.cma.gva.es/web/indice.aspx?nodo=36&idioma=C>



ANEXO: HECHOS, BOLETINES Y NOTICIAS

Hechos destacables

Fuente: MAAMA, Servicios Periféricos, Informes de Coyuntura Territorial

- Ola de aire frío del nordeste que bajó las temperaturas y produjo heladas en el interior. Las precipitaciones han sido escasas. Últimamente han subido temperaturas y días muy soleados y primaverales llegando a los 25°C
- Piscifactorías de trucha común repoblarán ríos valencianos. Mercadona firma dos convenios con Federación de pescadores para comerciar 200 Tm pescado/año. Los pescadores artesanales contra la publicidad del FROM sobre que acuicultura es igual que pesca extractiva
- Replantación de viñedo en Utiel-Requena. Cazadores piden modificar veda de patos de La Albufera
- Las Opas se quejan del céntimo sanitario en gasoil. La Consellería preocupada por los desequilibrios de la cadena alimentaria, el acuerdo UE-Marruecos y la Política del Agua. Datos preocupantes de exportación de cítricos en noviembre y diciembre.

Destacados en Boletines Oficiales

- ORDEN 33/2010, de 5 de octubre, de la Conselleria de Agricultura, Pesca y Alimentación, por la que se regula el procedimiento administrativo de reconocimiento de la titularidad compartida de explotaciones agrarias en la Comunitat Valenciana y se crea un fichero de datos de carácter personal para su inscripción. [2010/10724].
- ORDEN 37/2010, de 27 de octubre, de la Conselleria de Agricultura, Pesca y Alimentación, por la que se aprueba la reglamentación de calidad de la granada, para su distinción con la marca de calidad CV.
- ORDEN 39/2010 de 12 de noviembre, de la Conselleria de Agricultura, Pesca y Alimentación, por la que se aprueba el Reglamento de la Indicación Geográfica Protegida Cítricos Valencianos y su consejo regulador. [2010/12523]
- ORDEN 40/2010, de 17 de noviembre, de la Conselleria de Agricultura, Pesca y Alimentación, por la que se aprueba el Reglamento de la Denominación de Origen Protegida Kaki Ribera del Xúquer y su consejo regulador. [2010/12524]
- ORDEN 43/2010, de 9 de diciembre, de la Conselleria de Agricultura, Pesca y Alimentación por la que modifica la Orden de 30 de diciembre de 2008, de la Conselleria de Agricultura, Pesca y Alimentación, por el que se establecen las bases reguladoras en la Comunitat Valenciana para la concesión de ayudas destinadas a la reconversión de plantaciones de determinados cítricos a otorgar con fondos de la CV, y por la que se regula la gestión de las subvenciones reguladas por la administración del Estado en el Real Decreto 1799/2008, de 3 de noviembre. [2010/13390]

Noticias en prensa

- 03/10/2011. Ambientum.com. "La Comunidad de Valencia concede ayudas para la eliminación de restos agrícolas sin el empleo de fuego".
<http://www.ambientum.com/boletino/noticias/Comunidad-Valencia-concede-ayudas-eliminacion-restos-agricolas-empleo-fuego.asp>
- 04/10/2011. Ambientum.com. "Valencia estudia la introducción de taxis totalmente ecológicos".
<http://www.ambientum.com/boletino/noticias/Valencia-estudia-introduccion-de-taxis-totalmente-ecologicos.asp>
- 07/12/2011. ABC.es. "El Plan de turismo rural premiará los productos especializados".
<http://www.abc.es/20111207/comunidad-valencia/abcp-plan-turismo-rural-primara-20111207.html>
- 28/12/2011. "Agricultura abre en Valencia una nueva modalidad de seguro para uva de vinificación para la cosecha de 2012".
http://www.elcorreodelvino.com/noticias_detalle.asp?cod=1242