



GOBIERNO
DE ESPAÑA

MINISTERIO
DE AGRICULTURA, ALIMENTACIÓN
Y MEDIO AMBIENTE

Dossier Autonómico

Comunidad Autónoma de La Rioja

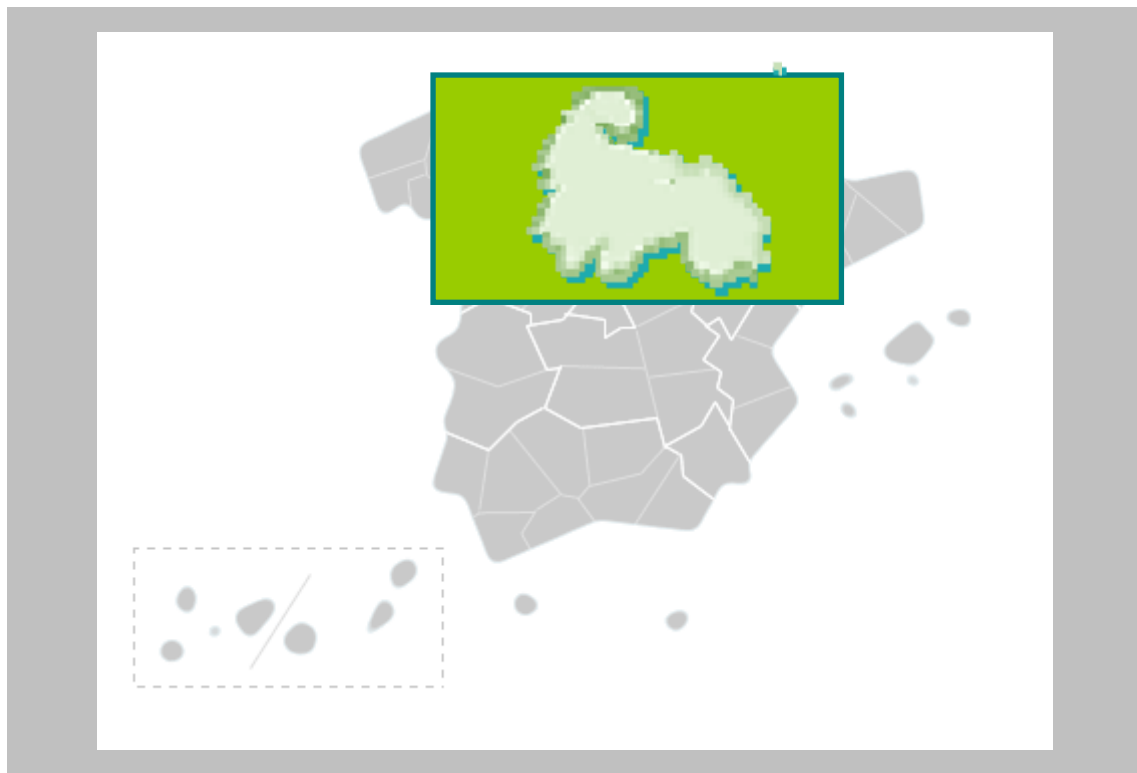

Enero 2012

**Subdirección General de Análisis,
Prospectiva y Coordinación**



DOSSIER LA RIOJA Enero 2012

RESUMEN EJECUTIVO

La Comunidad Autónoma de La Rioja representa el 1% de la superficie nacional, el 0,7% de la población española (la CCAA menos poblada de España) y el 0,7% del Producto Interior Bruto (PIB) 2010, lo que supone 24.365 €/habitante, superior a la media nacional (22.517).

El peso de la **Agricultura, la Ganadería y la Pesca** en La Rioja representa el 6,1% del PIB regional y el 1,8% del Valor Añadido Bruto agrario total de España. Los tres subsectores que destacan en la producción de la rama agraria de la región son el de Vino y mosto, Hortalizas y Frutas, pues suman más del 66%, y con un porcentaje en el caso del vino muy significativo respecto al total nacional. Las explotaciones agrarias riojanas tienen una SAU media de 23 Ha (2ª CCAA con menos explotaciones, tras la C. de Madrid) similar a la media nacional, pero con una UDE por explotación de 16,8 superior a la media nacional, lo que indica su rentabilidad económica. Los principales cultivos son el viñedo (4,3% de la superficie nacional), las hortalizas (1,5%) y los perales (8,3%, 3ª CCAA tras Cataluña y Aragón). Es la 2ª CCAA, tras Castilla-La Mancha, en superficie de champiñón (6.200 ha) y la 1ª en volumen de producción (61.000 t). En ganadería, las principales cabañas (CCAA con menos explotaciones ganaderas) son las de gallinas para carne (4,3% el total nacional), ovino (0,8%) y porcino (0,4%); y por número de explotaciones, el vacuno (1,5% del total nacional), el ovino (0,4%) y el caprino (0,4%). De las Ayudas de la PAC (2ª CCAA con menos cantidad percibida derivada de la solicitud única, tras Baleares) recibe el 0,8% del pago acoplado al bovino, que se corresponde con su censo. En **Desarrollo Sostenible del Medio Rural** es de destacar el montante del PDR de La Rioja 2007-2013, es de casi 208 millones de euros. La densidad media del medio rural riojano es 16 hab/Km2 (es la CCAA con menos población rural de España), inferior a la media nacional (19,2). El 0,9% de la población rural española es riojana. En **Turismo Rural** tiene el 0,7% de las plazas y recibe el 1% de los viajeros de este tipo de turismo (es la CCAA con menos viajeros, pernoctaciones y alojamientos, por su pequeño tamaño). La **Industria Agroalimentaria** representa el 6,4% del total de empresas de La Rioja y sus ingresos son el 1,9% del total de ingresos de la IAA en España. Los principales sectores por total de ingresos son elaboración de vinos (13,8% ingresos de este subsector en España), procesado y conservación de frutas y hortalizas (7,3%) y procesado y conservación de carne (1,7%). En **Comercio exterior** en 2010 por las aduanas de La Rioja se exportó el 30,7% del Tabaco y el 9,4% de los vinos españoles.

En cuanto a indicadores medioambientales, en **Agua** destaca un menor consumo por habitante que en el conjunto español y una disminución en los últimos años, así como una mayor conformidad en el tratamiento de aguas residuales urbanas que la media nacional. La Rioja tiene un menor consumo de energía eléctrica por habitante que la media nacional. En **Energías renovables** la potencia instalada en La Rioja es el 1,9% de la española, destacando la eólica (2,1% del total nacional de este tipo). La Rioja supone el 0,9% de las emisiones de Gases de Efecto Invernadero (GEI) de España (es la CCAA con menor nivel de emisiones de España) y consume el 0,8% de los productos petrolíferos.

En Calidad del **Aire** Logroño su capital no tiene problemas en superación de límites, y solamente en Arrúbal y Pradejón se supera el límite de días en Ozono (O3). En erosión de **Suelos**, las pérdidas medias anuales de La Rioja han sido inferiores a la media nacional. En distribución de suelos conviene destacar el incremento en la evolución del uso artificial. La Rioja tiene el 1,2% del medio terrestre de la **Red Natura 2000 española**. En **Espacios Protegidos** tiene el 2,7% de la superficie protegida española, entre los que destacan el Parque Natural de Sierra Cebollera y el de Sotos de Alfaro. Y en **Humedales** tiene un "sitio Ramsar". La región representa el 1% de la superficie nacional, y posee el 1,1% de la superficie **forestal española**. La evolución histórica de incendios forestales señala que en 2010 ha habido un descenso en número pero no en superficie. Sobre **Residuos** urbanos, está por debajo de la media en kg/habitante en su generación, y por encima en su recogida selectiva. En residuos industriales, La Rioja supone el 0,2% del total.

En **Inversiones del Departamento** en 2010 el 1,76% de las territorializables se han efectuado en La Rioja, destacando el programa de "Gestión de infraestructuras del agua" (3% del total nacional)

La **situación de coyuntura** refleja un aumento en 2011 respecto a 2010 en producción de patatas (1ª CCAA en volumen de producción de patata, con 59.200 t) y peras, y una disminución en uva de vinificación y vino (2ª CCAA en volumen de producción tras C-La Mancha). En cuanto a sacrificio de ganado, hay un aumento en volumen sacrificado en todas las especies excepto en porcino. En precios, el vino, la carne de añejo y la leche, suben respecto a 2010. El desempleo agrario en el último trimestre (25,3%) está encima de la media nacional. Las reservas de agua, aunque solo suponen el 0,1% del total nacional, se encuentran al 25% de su capacidad.



INDICE

1. INDICADORES ESTRUCTURALES AGRARIOS, PESQUEROS Y ALIMENTARIOS	4
1.1. Principales Indicadores de la Economía y del Sector Agroalimentario	4
1.2. Principales Datos Estructurales de las Explotaciones Agrarias	5
1.3. Ayudas de la Política Agrícola Común y de la Política Pesquera Común	5
1.4. Datos del Seguro Agrario	6
1.5. Fiscalidad Agraria.....	7
1.6. Turismo Rural.....	7
1.7. Sector Pesquero.....	7
1.8. Industria Agroalimentaria	8
1.9. Comercio Exterior.....	9
2. INDICADORES AMBIENTALES	11
2.1. Agua	11
2.2. Energía.....	11
2.3. Calidad del Aire	11
2.4. Suelos	12
2.5. Figuras de Protección Medioambiental.....	13
2.6. Sector Forestal	13
2.7. Residuos	14
2.8. Costas	14
3. INVERSIONES DEL DEPARTAMENTO	15
4. INFORME DE COYUNTURA	17
4.1. Producciones agrarias.....	17
4.2. Precios agrarios	17
4.3. Empleo	18
4.4. Actuaciones de Financiación dirigidas al Sector Agrario (año 2011)	19
4.5. Reservas de agua	20
4.6. Calidad del aire	20
4.7. Otras.....	¡Error! Marcador no definido.
ANEXO: HECHOS, BOLETINES Y NOTICIAS	21
Hechos destacables	21
Destacados en Boletines Oficiales	21
Noticias de prensa	21



1. INDICADORES ESTRUCTURALES AGRARIOS, PESQUEROS Y ALIMENTARIOS

1.1. Principales Indicadores de la Economía y del Sector Agroalimentario

Importancia de la Economía y del Sector Agroalimentario		La Rioja	ESPAÑA	La Rioja / España
Principales Indicadores: Territorio, Población y Economía (1)				
Superficie (km ²)		5.028	504.742	1,0%
Población, 2011 (habitantes)		322.955	47.190.493	0,7%
Densidad (hab./km ²)		64,23	93,49	
Superficie en Medio Rural (km ²)		4.497	427.461	1,1%
Población en Medio Rural, 2010 (habitantes)		72.289	8.234.915	0,9%
Densidad Medio Rural (hab./km ²)		16,07	19,26	
Producto Interior Bruto (PIB), 2010 (Millones €)		7.869	1.062.591	0,7%
Macromagnitudes Sector Agroalimentario (Millones de Euros) (2)				
VAB Agricultura, ganadería y pesca		466,8	26.494,0	1,8%
Importancia Sectorial (%)	<i>Uvas, Vino y Frutas</i>	45,5%	21,4%	3,3%
	<i>Hortalizas</i>	19,7%	21,5%	1,4%
	<i>Cereales</i>	6,5%	11,3%	0,5%
	<i>Aves</i>	4,6%	4,8%	0,3%
	<i>Porcino</i>	4,2%	11,3%	0,3%
VAB Industria de alimentación, bebidas y tabaco		530,3	20.245,0	2,6%
Composición Sectorial del PIB (3)				
Agricultura, ganadería y pesca		6,13%	2,68%	
Energía		1,70%	3,05%	
Industria		21,32%	12,56%	
Construcción		10,71%	10,06%	
Servicios		60,14%	71,65%	

Fuentes:

- (1) INE. Contabilidad Regional de España; Datos PIB: año 2010 (1ª Estimación); Datos Medio Rural: Padrón Municipal de Habitantes. Clasificación según Ley 45/2007 de Desarrollo Sostenible del Medio Rural. Municipio Rural: Población menor a 30.000 hab. y Densidad menor de 100 hab./km²
- (2) Datos VAB: 2008, fuente INE, Contabilidad Regional de España; Datos Importancia sectorial: Año 2008, fuente: Estadística Agraria Regional, 2008.
- (3) Datos de la composición sectorial del PIB calculados a partir de la contribución de cada sector al VAB (2010 1ª Estimación) total sin incluir el valor de los impuestos netos sobre los productos. Fuente: INE. Contabilidad Regional de España.

Nota: VAB = Valor Añadido Bruto: Es el resultado final de la actividad productiva, en valor monetario.



1.2. Principales Datos Estructurales de las Explotaciones Agrarias

Caracterización de las Explotaciones Agrarias		La Rioja	ESPAÑA	LR / Esp
Explotaciones Agrarias 2009	Nº Explotaciones	10.234	989.796	1,0%
	SAU Media (ha)	23,03	24,56	
	Ud. Ganaderas (miles)	111,2	14.830,9	0,7%
	UTA por Explotación	0,92	0,90	
	UDE por explotación	16,8	15,6	
Superficies de Cultivos (hectáreas) Año 2009	Hortalizas	5.660	379.479	1,49%
	Patatas	1.897	85.366	2,22%
	Viñedo	44.576	1.028.258	4,34%
	Perales	2.315	27.987	8,27%
Cabaña Ganadera (Número de Cabezas) Año 2011	Vacuno Total	39.900	6.058.586	0,66%
	<i>Vacas nodrizas</i>	17.449	2.087.890	0,84%
	<i>Vacas de leche</i>	1.765	865.680	0,20%
	Porcino	105.118	26.769.839	0,39%
	Ovino	127.946	17.453.013	0,73%
	Caprino	11.237	2.606.582	0,43%
	Équidos	5.812	719.711	0,81%
	Gallinas, para huevos	1.055.754	76.280.437	1,38%
	Gallinas, para carne	9.613.350	224.442.244	4,28%
	Conejos	67.025	6.019.473	1,11%
Apicultura	18.422	2.511.903	0,73%	
Total Explotaciones Ganaderas 2011	Todas las especies	3.233	775.012	0,42%
Nº Subexplotaciones ganaderas por especies Año 2011	Vacuno Total	2.287	147.829	1,55%
	Porcino	227	88.149	0,26%
	Ovino	425	107.776	0,39%
	Caprino	278	66.383	0,42%
	Équidos	989	161.639	0,61%
	Gallinas, para huevos	12	1.759	0,68%
	Gallinas, para carne	57	5597	1,02%
	Conejos	21	3.791	0,55%
	Colmenas	259	24.431	1,06%
Superficie Regada (Ha.) Año 2011	Total	51.459	3.484.938	1,48%

Fuentes: Censo Agrario 2010 y Anuario Estadística Agraria, 2009, MAAMA.

Fuente Superficie Regada: Encuesta sobre Superficies y Rendimientos de Cultivos (ESYRCE)

Fuente Cabaña Ganadera: MAAMA, D. G. de Recursos Agrícolas y Ganaderos, Informe SITRAN

- SAU: Superficie Agraria Útil (ha) = Conjunto de las tierras labradas y tierras para pastos permanentes
- UG: Unidades Ganaderas: Número de cabezas multiplicado por un coeficiente que varía para cada especie y tipo. Agrega en un solo indicador a varias especies diferentes
- UTA: Unidades de Trabajo-Año; 1 UTA equivale al trabajo que realiza una persona a tiempo completo a lo largo de 1 año (1.826 horas y más).
- UDE: Unidades de Dimensión Económica (1 UDE = 1.200 euros de Margen Bruto Estándar)
- Subexplotación: cada una de las unidades en que se puede dividir una explotación ganadera en función de la especie animal mantenida.

1.3. Ayudas de la Política Agrícola Común y de la Política Pesquera Común

Ayudas Agrarias, Ejercicio 2011, Millones €	La Rioja	ESPAÑA	La Rioja / España (%)
FEAGA, Solicitud Única	38,0	5.811,1	0,65%
<i>Ayudas Acopladas a Ganadería Bovina</i>	2,9	354,9	0,81%
Programas Desarrollo Rural (FEADER + Gasto Nacional + Autonómico)	24,8	1.891,4	1,31%

Fuente: FEAGA

Derechos de Pago Único, 2011	La Rioja	ESPAÑA	La Rioja / España (%)
Número de beneficiarios	8.152	928.143	0,88%
Número de derechos	131.035	16.687.655	0,79%
Importe total de los Derechos (Millones €)	25,43	4.636,91	0,55%
Valor Medio por Derecho (€)	194,10	277,86	
Valor Medio por Beneficiario (€)	3.120	4.996	

Fuente: FEAGA



GASTOS PÚBLICOS PREVISTOS EN COFINANCIACIÓN 2007 - 2013 (Euros)									FINANCIACIÓN NACIONAL ADICIONAL		
EJE	GPT	GASTO NACIONAL					FEADER	%	AGE	CA	TOTAL
		AGE	%	CA	%	TOTAL					
Eje 1	104.934.023	35.707.021	38,25	40.160.277	26,08	75.867.298	29.066.725	35,67	0	0	0
Eje 2	77.270.917	13.721.360	17,76	42.145.513	54,54	55.866.873	21.404.044	27,70	0	0	0
Eje 3	8.150.000	0	0,00	5.892.450	72,30	5.892.450	2.257.550	27,70	0	0	0
Eje 4	17.350.000	6.072.500	35,00	6.072.500	35,00	12.145.000	5.205.000	30,00	0	0	0
Eje 5	0	0	0,00	0	0,00	0	0	0,00	0	0	0
TOTAL	207.704.940	55.500.881	26,72	94.270.740	45,39	149.771.621	57.933.319	27,89	0	0	0

Fuente: Programa de Desarrollo Rural de La Rioja.

GTP: Gasto Público Total; AGE: Administración General del Estado; CA: Comunidad Autónoma; FEADER: Fondo Europeo Agrícola de Desarrollo Rural.

Ejes: 1 – Aumento de la Competitividad del Sector Agrario y Forestal

2 – Mejora del Medio Ambiente y del Entorno Rural

3 – Calidad de Vida en las Zonas Rurales y Diversificación de la Economía Rural

4 – Leader

5 – Asistencia Técnica

Rioja no ha hecho uso de la opción de solicitud a la Comisión de aprobación de "top-up" para el Programa de Desarrollo Rural, no existiendo financiación nacional adicional al mismo.

FONDO EUROPEO DE LA PESCA 2007-2013

PAGOS FONDO EUROPEO DE LA PESCA (FEP) 2011 Millones de Euros			
	La Rioja	España	La Rioja / España
FEP	0,00	51,55	0,00%
Gasto Público	0,00	45,82	0,00%
nº de proyectos	0	2.607	0,00%

Fuente: Secretaría General del Mar, MAAMA.

Gasto Público: (FEP+Ayuda AGE+ Ayuda CA+ Otras ayudas)

CUADRO DE FINANCIACIÓN DE LA COMUNIDAD AUTÓNOMA DE LA RIOJA POR EJES PRIORITARIOS. FEP 2007 – 2013 (Euros)

Ejes	Contribuc. pública total	Contribuc. del FEP	Contribución nacional				co-financiación del FEP	Tasa de financiac. Contribuc. pública	Beneficiarios privados	Tasa de financiac. Beneficiarios privados	Gastos subvencionab. Totales
			Total nacional	Central	CA	Otras					
			(a)=(b)+(c)	(b)	(c)=(1)+(2)+(3)	(1)					
EJE 1	0		0								0
EJE 2	999.830	499.915	499.915	159.795	340.120		50,00%	60,00%	666.553	40,00%	1.666.383
EJE 3	0		0								0
EJE 4	0		0								0
EJE 5	0		0								0
TOTAL	999.830	499.915	499.915	159.795	340.120	0	50,00%	60,00%	666.553	40,00%	1.666.383

Fuente: Secretaría General del Mar, MAAMA.

Ejes: 1.- Medidas de adaptación de la flota pesquera comunitaria

2.- Acuicultura, pesca interior, transformación y comercialización de productos de la pesca y de la acuicultura

3.- Medidas de interés público

4.- Desarrollo sostenible de las zonas de pesca

5.- Asistencia Técnica

1.4. Datos del Seguro Agrario

Seguros Agrarios, Plan 2011	La Rioja	ESPAÑA	C.Autónoma / España
Número de Pólizas	3.044	318.503	0,96%
Superficie (hectáreas)	41.321,6	5.219.812	0,79%
nº. Animales Asegurados	137.090	178.040.223	0,08%
Producción Asegurada (Toneladas)	239.817,3	26.471.270	0,91%
Capital Asegurado (Millones €)	109,3	8.697,6	1,26%
Coste Neto del Seguro (Millones €)	7,02	463,0	1,52%
Subvención de Enesa (Millones €)	2,43	158,2	1,54%
Subv. Comunidad Autónoma (Millones €)	0,79	67,0	1,18%

Fuente: ENESA



1.5. Fiscalidad Agraria

Datos Fiscales, 2008		La Rioja	ESPAÑA	La Rioja/ España
IRPF ESTIMACIÓN OBJETIVA	Número de declarantes	14.921	1.043.111	1,4%
	Base Imponible sector agrario (Mill.€)	69	2.861	2,4%
IRPF ESTIMACIÓN DIRECTA	Número de declarantes con agricultura como única actividad	137	49.118	0,3%

Fuente: Muestra IRPF 2008. Instituto Estudios Fiscales. MEH

En el IRPF La Rioja supone en el régimen de estimación objetiva de actividades agrarias un 2,6% del rendimiento neto total en términos económicos y un 1,4% en número de declaraciones. En el ejercicio impositivo 2010 **se redujeron por circunstancias excepcionales los módulos de todos los subsectores ganaderos**. En el ejercicio anterior (2009) se minoraron los módulos de vacuno de leche, de ovino y caprino de leche, de apicultura, de los productos del olivo y de la patata. En el régimen de estimación directa de actividades agrarias La Rioja representa un 0,6% del rendimiento neto total, que corresponde a un 0,5% de las declaraciones totales.

1.6. Turismo Rural

CONCEPTO	LA RIOJA		ESPAÑA		L.R. / ESP.	
	3er Trimestre 2011	Últimos 12 meses	3er Trimestre 2011	Últimos 12 meses	3er Trimestre 2011	Últimos 12 meses
Viajeros	7.524	26.076	936.802	2.726.666	0,80%	0,96%
Pernoctaciones	24.696	68.622	3.386.804	7.795.720	0,73%	0,88%
CONCEPTO	LA RIOJA		ESPAÑA		L.R. / ESP.	
	Media 3er Trimestre 2011	Media últimos 12 meses	Media 3er Trimestre 2011	Media últimos 12 meses	Media 3er Trimestre 2011	Media últimos 12 meses
Establecimientos	109	105	15.557	14.994	0,70%	0,70%
Plazas	1.020	979	143.997	137.314	0,71%	0,71%
Personal empleado	129	123	23.636	22.037	0,55%	0,56%

Fuente: INE, Encuesta de Ocupación en Alojamientos de Turismo Rural. Nota: últimos 12 meses referidos a los anteriores a Marzo de 2011 incluido éste.

La Rioja recibió durante el primer trimestre de 2011 al 0,8 % de los viajeros que optan por el turismo rural, mientras que ese mismo dato para el conjunto de los últimos 12 meses quedaría en un 1 %. Por otra parte, La Rioja aporta el 0,7 % de los establecimientos, el 0,7 % de las plazas y el 0,5 % del personal empleado en el sector del turismo rural.

1.7. Sector Pesquero

Sector pesquero año 2009	La Rioja	ESPAÑA	La Rioja/ España
Valor producción acuicultura (Millones €)	0,76	397,71	0,19%
Empleo: N°. Unidades Trabajo Año (UTA)	12	6.183	0,19%

Fundación OESA, Indicadores de Acuicultura 2010

La principal producción de acuicultura es la Trucha arco iris.



1.8. Industria Agroalimentaria

Industria: Alimentación, Bebidas y Tabaco		La Rioja	España	La Rioja / España
Nº empresas totales	2012	6.356	1.007.646	0,63%
Nº Empresas Alimentarias en alta	2012	405	16.928	2,39%
Nº empresas alimentarias / Total empresas	2012	6,37%	1,68%	---
Nº Personas ocupadas	2012	5.810	322.257	1,80%
Últimos ingresos	2012	1.615.864,6	85.281.565,7	1,89%

Fuente: Base de datos del Registro mercantil de empresas- SABI

Nota: Empresas Alimentarias son aquellas cuya actividad principal se clasifica bajo CNAE 10, 11 o 12
(<http://www.bvdinfo.com/Products/Company-Information/National/Sabi>)

SUBSECTORES (2012)	ÚLTIMOS INGRESOS (Miles de €)			PERSONAS OCUPADAS (Número)		
	La Rioja	ESP.	L.R/ESP	La Rioja	ESP.	L.R/ESP
Procesado y conservación de carne y elaboración de productos cárnicos	276.436,6	16.242.865,2	1,70%	1.149	66.723	1,72%
Procesado y conservación de pescados, crustáceos y moluscos	7.145,0	3.376.881,5	0,21%	74	15.875	0,47%
Procesado y conservación de frutas y hortalizas	374.555,3	5.131.079,8	7,30%	1.455	24.287	5,99%
Fabricación de aceites y grasas vegetales y animales	1.434,8	8.310.763,9	0,02%	10	9.239	0,11%
Fabricación de productos lácteos	10.716,5	8.114.504,8	0,13%	53	21.208	0,25%
Fabricación de productos de molinería, almidones y productos amiláceos	41.247,6	2.032.403,1	2,03%	118	4.542	2,60%
Fabricación de productos de panadería y pastas alimenticias	47.541,6	6.853.058,4	0,69%	455	68.331	0,67%
Fabricación de otros productos alimenticios	107.612,1	11.379.840,2	0,95%	372	50.643	0,73%
Fabricación de productos para la alimentación animal	19.033,3	6.481.137,9	0,29%	65	10.446	0,62%
Destilación, rectificación y mezcla de bebidas alcohólicas	7.309,1	1.220.156,0	0,60%	33	3.732	0,88%
Elaboración de vinos	716.915,4	5.214.905,2	13,75%	1.992	22.622	8,81%
Elaboración de otras bebidas no destiladas, procedentes de la fermentación	943,0	9.095,9	10,37%	2	58	3,45%
Fabricación de bebidas no alcohólicas; producción de aguas minerales y otras aguas embotelladas	4.974,3	5.638.053,7	0,09%	32	12.895	0,25%
Total industria alimentaria	885.722,8	67.956.792,7	1,30%	3.751	271.294	1,38%
Total industria (Alimentación, Bebidas y Tabaco)	1.615.864,6	85.281.565,7	1,89%	5.810	322.257	1,80%

Fuente: Base de datos del Registro mercantil de empresas- SABI

(<http://www.bvdinfo.com/Products/Company-Information/National/Sabi>)

El peso de la Industria Agroalimentaria (IAA) de La Rioja respecto a España es casi el doble que su peso en la producción agraria, concentrándose principalmente en el subsector de la industria del vino, que representa el 44,3% de los ingresos de la IAA de La Rioja y el 13,75% del conjunto de la industria del vino nacional. En calidad alimentaria diferenciada La Rioja tiene 11 alimentos y bebidas con Denominación de Origen o Indicación Geográfica protegidas, entre las que están el vino "Rioja" (pluriautonómico), las "Peras del Rincón del Soto", la "Coliflor de Calahorra", el "Queso camerano" y el "Pimiento riojano". En 2010 tiene 316 operadores de Agricultura ecológica, con 8.542 Ha dedicadas a ello lo que supone el 0,5% del total nacional ecológico y 18 explotaciones ganaderas ecológicas, el 0,3% de las ecológicas nacionales.



1.9. Comercio Exterior

Valor de las exportaciones agrarias y pesqueras en miles de € en 2010

CAPITULOS TARIC	LA RIOJA	% Sobre C. A.	ESPAÑA	LA RIOJA / ESPAÑA (%)
01 ANIMALES VIVOS	1.087,49	0,22	342.034,43	0,32
02 CARNE Y DESPOJOS COMESTIBLES	10.974,58	2,20	2.874.434,83	0,38
03 PESCADOS, CRUSTÁCEOS, MOLUSCOS	446,11	0,09	1.930.391,16	0,02
04 LECHE, PRODUCTOS LÁCTEOS; HUEVOS Y MIEL	567,17	0,11	925.579,21	0,06
0504 TRIPAS/VEJIGAS/ESTÓMAG. ANIMAL	285,50	0,06	81.227,90	0,35
07 LEGUMBRES, HORTALIZAS, S/ CONS	7.641,37	1,53	3.995.950,03	0,19
08 FRUTAS /FRUTOS, S/ CONSERVAR	773,93	0,16	5.414.869,79	0,01
09 CAFÉ, TÉ, YERBA MATE Y ESPECIAS	6.606,48	1,32	261.536,72	2,53
10 CEREALES	30,91	0,01	373.673,24	0,01
11 PRODUC. DE LA MOLINERÍA; MALTA	28,85	0,01	197.303,33	0,01
12 SEMILLAS OLEAGI.; PLANTAS INDUST.	1.143,93	0,23	340.321,03	0,34
13 JUGOS Y EXTRACTOS VEGETALES	38,83	0,01	178.929,46	0,02
14 MATERIAS TRENZABLES	0,75	0,00	5.418,82	0,01
15 GRASAS, ACEITE ANIMAL O VEGETAL	990,07	0,20	2.443.927,44	0,04
16 CONSERVAS DE CARNE O PESCADO	25.081,97	5,03	860.824,29	2,91
17 AZÚCARES; ARTÍCULOS CONFITERÍA	54,50	0,01	429.500,12	0,01
18 CACAO Y SUS PREPARACIONES	112,69	0,02	496.959,30	0,02
19 PRODUC. DE CEREALES, DE PASTEL	14.574,24	2,92	800.232,45	1,82
20 CONSERVAS VERDURA O FRUTA; ZUMOS	73.299,68	14,69	1.965.940,78	3,73
21 PREPARAC. ALIMENTICIAS DIVERSAS	20.096,91	4,03	1.053.918,38	1,91
22 BEBIDAS TODO TIPO (EXC. ZUMOS)	257.684,75	51,65	2.747.873,07	9,38
23 RESIDUOS INDUSTRIA ALIMENTARIA	2.574,69	0,52	546.572,19	0,47
24 TABACO Y SUS SUCEDÁNEOS	74.857,99	15,00	243.807,88	30,70
TOTAL	498.953,37	100,00	28.327.000,00	1,76

Fuente: DATACOMEX (Mº de Industria, Comercio y Turismo) y Agencia Española de Administración Tributaria – Aduanas e Impuestos Especiales (Mº de Economía y Hacienda). El TARIC (Arancel Integrado de las Comunidades Europeas) es un código de clasificación aduanera de las mercancías de tipo cerrado.

Porcentualmente sus exportaciones más importantes son Bebidas, líquidos alcohólicos y vinagre (51,65%), Tabaco y sucedáneos del tabaco elaborados (15,0%) y Preparaciones de hortalizas, frutas o demás partes de plantas (14,69%). Con respecto a las exportaciones españolas es la primera en Tabaco y sucedáneos del tabaco elaborados (30,70%).



Valor de las importaciones agrarias y pesqueras en miles de € en 2010

CAPITULOS TARIC	LA RIOJA	% Sobre C. A.	ESPAÑA	LA RIOJA /ESPAÑA (%)
01 ANIMALES VIVOS	4.459,78	1,42	494.876,08	0,90
02 CARNE Y DESPOJOS COMESTIBLES	11.028,09	3,51	1.081.432,28	1,02
03 PESCADOS, CRUSTÁCEOS, MOLUSCOS	17.664,59	5,62	4.285.456,28	0,41
04 LECHE, PRODUCTOS LÁCTEOS; HUEVOS Y MIEL	6.483,91	2,06	1.673.850,02	0,39
0504 TRIPAS/VEJIGAS/ESTÓMAG. ANIMAL	1.315,89	0,42	74.736,75	1,76
07 LEGUMBRES, HORTALIZAS, S/ CONS	17.990,63	5,73	911.766,36	1,97
08 FRUTAS /FRUTOS, S/ CONSERVAR	3.566,65	1,14	1.485.116,26	0,24
09 CAFÉ, TÉ, YERBA MATE Y ESPECIAS	23.081,12	7,35	710.223,66	3,25
10 CEREALES	2.872,62	0,91	1.808.994,11	0,16
11 PRODUC. DE LA MOLINERÍA; MALTA	86,47	0,03	156.759,13	0,06
12 SEMILLAS OLEAGI.; PLANTAS INDUST.	989,81	0,32	1.523.491,37	0,06
13 JUGOS Y EXTRACTOS VEGETALES	92,71	0,03	114.860,98	0,08
14 MATERIAS TRENZABLES	81,69	0,03	13.029,13	0,63
15 GRASAS, ACEITE ANIMAL O VEGETAL	3.060,27	0,97	1.242.997,76	0,25
16 CONSERVAS DE CARNE O PESCADO	1.674,70	0,53	803.966,73	0,21
17 AZÚCARES; ARTÍCULOS CONFITERÍA	1.000,04	0,32	588.994,14	0,17
18 CACAO Y SUS PREPARACIONES	990,37	0,32	802.002,88	0,12
19 PRODUC. DE CEREALES, DE PASTEL	6.059,41	1,93	1.006.590,64	0,60
20 CONSERVAS VERDURA O FRUTA; ZUMOS	81.969,16	26,09	778.523,10	10,53
21 PREPARAC. ALIMENTICIAS DIVERSAS	18.811,14	5,99	1.374.315,24	1,37
22 BEBIDAS TODO TIPO (EXC. ZUMOS)	3.435,26	1,09	1.712.317,14	0,20
23 RESIDUOS INDUSTRIA ALIMENTARIA	255,39	0,08	1.306.699,88	0,02
24 TABACO Y SUS SUCEDÁNEOS	107.234,70	34,13	1.449.975,04	7,40
TOTAL	314.204,38	100,00	25.273.000,00	1,24

Fuente: DATACOMEX (Mº de Industria, Comercio y Turismo) y Agencia Española de Administración Tributaria – Aduanas e Impuestos Especiales (Mº de Economía y Hacienda). El TARIC (Arancel Integrado de las Comunidades Europeas) es un código de clasificación aduanera de las mercancías de tipo cerrado.

Porcentualmente sus importaciones más importantes son Tabaco y sucedáneos del tabaco elaborados (34,13%) y Preparaciones de hortalizas, frutas o demás partes de plantas (26,09 %).



2. INDICADORES AMBIENTALES

2.1. Agua

Indicadores sobre agua	LA RIOJA	ESPAÑA
Grado de conformidad con la Directiva 91/271/CEE (% h-e), 2010	98%	83%
Consumo de agua en los hogares, 2009:		
litros/hab/día (2)	131	149
Reducción 2000-2008	18,8%	n.d.

Fuentes: (1) Perfil Ambiental de España, 2010 y Directiva 91/271/CEE: tratamiento aguas residuales urbanas (% h-e): habitantes-equivalentes con grado de depuración conforme con la Directiva 91/271/CEE
(2) INE. Encuesta sobre el suministro y saneamiento del agua, 2009.

2.2. Energía

Indicadores sobre energía	LA RIOJA	ESPAÑA	La Rioja/España
Consumo de energía eléctrica por habitante, 2008 (1)			
MWh/hab	5,6	5,9 *	
Crecimiento 2000-2008	17,8%	n.d.	
Potencia instalada del régimen especial: renovables (MW), 2010 (2)	536	27.686	1,94%
Hidráulica	26	1.991	1,31%
Eólica	430	20.203	2,13%
Otras renovables	80	5.491	1,46%
Biomasa	4	712	0,56%
Solar	76	4.325	1,76%
Resto renovables	0	455	0,00%
Consumo de Gasolinas, gasóleos y fuelóleos (Toneladas), 2010 (4)	312.323	40.214.725	0,78%
Gasóleo agrícola y de pesca (Tipo B)	63.146	5.582.864	1,13%
Emisiones de GEI (Kt de CO ₂ -eq), 2009 (3)	3.497	367.548	0,95%

* Dato ponderado por población a partir del dato de las CCAA

Fuentes: (1) Perfil Ambiental de España, 2010; (2) Red Eléctrica de España, Informe del Sistema Eléctrico 2010; (3) Resumen emisiones GEI por CCAA 1990-2009 MAAMA; (4) CORES: Corporación de Reservas Estratégicas de Productos Petrolíferos.

2.3. Calidad del Aire

Los datos del Perfil Ambiental de España 2010 para la capital de La Rioja son los siguientes:

Información Perfil Ambiental de España. Datos 2009	LA RIOJA (Logroño)
Concentración media anual de NO ₂ (µg/m ³) (Valor límite 40 µg/m ³)	12
Nº días/año que se supera una concentración media diaria de PM ₁₀ de 50 µg/m ³ descontando episodios de intrusión de polvo africano (Valor límite: 35 días/año)	4

Fuente: Perfil Ambiental de España, 2010. Información por Comunidades Autónomas: datos básicos.

Del Informe Anual de la Calidad del Aire en La Rioja 2010 se han extraído los siguientes datos:

Indicadores de la calidad del aire: Estaciones en las que se produce superación de límites. Datos 2010	LA RIOJA
NO₂	
Nº horas/año en que supera la concentración media horaria de 200 µg/m ³	Valor límite: 18h/año
Sin datos	
Concentración media anual (µg/m ³)	Valor límite: 40 µg/m ³
Sin datos	
PM₁₀	
Nº días/año que se supera una concentración media diaria de 50 µg/m ³	Valor límite: 35 días/año
Sin datos	
Concentración media anual (µg/m ³)	Valor límite: 40 µg/m ³
No se superan los límites	



Indicadores de la calidad del aire: Estaciones en las que se produce superación de límites. Datos 2010	LA RIOJA
O₃	
Nº días/año que se supera la concentración de 120 µg/m ³ máximo diario medias móviles octohorarias	Valor límite: 25 días/año*
	ARRÚBAL 34
	PRADEJÓN 31

* Media 2008, 2009 y 2010

Evolución en la calidad del aire 2009-2010: nº de estaciones en las que se superan límites	2009	2010
NO₂		
Nº horas/año en que supera la concentración media horaria de 200 µg/m ³	Sin datos	
Concentración media anual (µg/m ³)	Sin datos	
PM₁₀		
Nº días/año que se supera una concentración media diaria de 50 µg/m ³	Sin datos	
Concentración media anual (µg/m ³)	Sin datos	
O₃		
Nº días/año que se supera la concentración de 120 µg/m ³ máximo diario medias móviles octohorarias	2	2

Fuente: Informe Anual de la Calidad del Aire en La Rioja 2010 y 2009

2.4. Suelos

Erosión	La Rioja*	España
Superficie de suelo afectada por la Erosión en %, 2009		
Con procesos erosivos "Moderados" (de 0 a 10t/ha año)	65,84	68,73
Con procesos erosivos "Medios" (de 10 a 25t/ha año)	20,43	16,65
Con procesos erosivos "Altos" (más 25t/ha año)	13,72	14,62
Pérdidas medias anuales (T/ha) (2008)	12,80	16,2

Fuente: Perfil Ambiental de España, 2010. Inventario Nacional de Erosión de Suelos, 2002 – 2012. Nota: El estudio no incluye datos de las Comunidades Autónomas de Aragón, Castilla-La Mancha ni País Vasco. De Castilla y León sólo incluye datos de León, Valladolid y Zamora. *Superficie de suelo afectada por la erosión en La Rioja en 2008.

Las pérdidas medias anuales de suelo en La Rioja no alcanzan la media nacional, siendo los procesos erosivos "moderados" los predominantes en esta comunidad. Los datos se han obtenido del "Inventario Nacional de Erosión de Suelos" (2002-2012)" con los estudios realizados en trece CCAA completas más tres provincias de Castilla y León durante el periodo 2002 y 2010. En los datos de España, se ha optado por ponderar los datos de las trece CCAA y las tres provincias de Castilla y León en relación a la superficie geográfica de cada una de ellas, ante la falta de datos del resto de CCAA para este periodo.

Usos de suelo	La Rioja		España
Distribución de Usos del suelo en % (1)	2008	2009	2009
Tierras de cultivo	31,34	31,28	34,07
Prados y pastizales	20,26	18,72	13,35
Terreno forestal	29,37	31,41	36,19
Ríos y lagos	1,60	1,62	1,33
Otras superficies	17,42	16,98	15,06
Cambios de uso del suelo en % (2000-2006) (2)	La Rioja		España
Artificial	22,4		15,4
Agrícola	-0,5		-0,1
Forestal	-0,1		-0,5
Zonas húmedas y superficies de agua	2,1		1,9

Fuentes: (1) Avance Anuario de Estadística 2010 y Anuario de Estadística 2009, MAAMA, 3.3 Distribución de la superficie según grandes usos y aprovechamientos del suelo (hectáreas); (2) Perfil Ambiental de España, 2009. Instituto Geográfico Nacional, Ministerio de Fomento. Corine Land Cover 1990,2000 y 2006.

Los usos del suelo predominantes en La Rioja son las tierras de cultivo y el terreno forestal, con un 30% cada uno, seguidos por los prados y pastizales (19%). En cuanto al cambio en los usos de suelo, la variación más destacable es el aumento en la superficie destinada a usos artificiales con valores que superan los niveles promedio nacionales.



2.5. Figuras de Protección Medioambiental

Red Natura 2000	La Rioja	ESPAÑA	La Rioja/ España (%)
Medio terrestre (hectáreas)	167.592	13.485.111	1,24%
Medio marino (hectáreas)	...	797.184	
TOTAL (hectáreas)	167.592	14.282.295	1,17%

Fuente: Ministerio de Agricultura, Alimentación y Medio Ambiente. Anuario de Estadística 2010

Espacios Naturales Protegidos 2010	La Rioja	ESPAÑA	La Rioja/ España
Superficie protegida (hectáreas)	166.418,44	6.174.787,60	2,70%

Fuente: Ministerio de Agricultura, Alimentación y Medio Ambiente. Perfil Ambiental de España, 2010

La superficie total de Espacios Naturales Protegidos en La Rioja representa el 33,0 % del total de dicha Comunidad Autónoma. En comparación, el conjunto de Espacios Naturales Protegidos de España representa el 11,70 % del total de la superficie nacional.

Espacios protegidos	Especies destacadas
Parque Natural de La Sierra de Cebollera	Flora: encinar montano, rebollar, hayedo, robledal atlántico, pinar silvestre. Fauna: perdiz pardilla, lirón gris, topillo rojo
Reserva natural de los Sotos de Alfaro	Flora: Zorro, gineta, tejón, nutria, visón europeo, jabalí. Aves: garza real, zorzal, gavián.

Humedales RAMSAR	La Rioja	ESPAÑA	La Rioja/España
Superficie (hectáreas)	86,08	285.629,62	0,03%
Nº sitios RAMSAR	1	68	1,5%

Fuente: Ministerio de Agricultura, Alimentación y Medio Ambiente

La Convención de Ramsar (Ramsar, Irán, 1971), es un tratado intergubernamental en el que se consagran los compromisos contraídos por sus países miembros para mantener las características ecológicas de sus Humedales de Importancia Internacional y planificar el "uso racional", o uso sostenible, de todos los humedales situados en sus territorios.

2.6. Sector Forestal

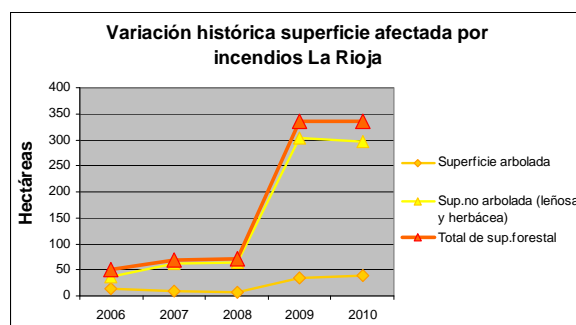
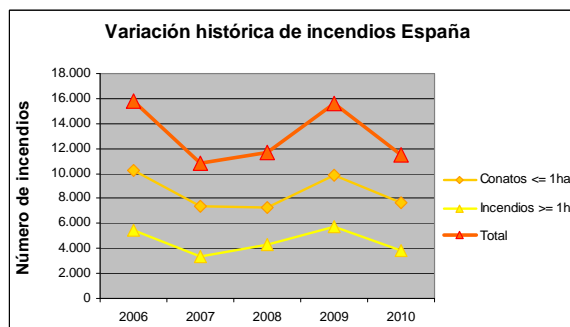
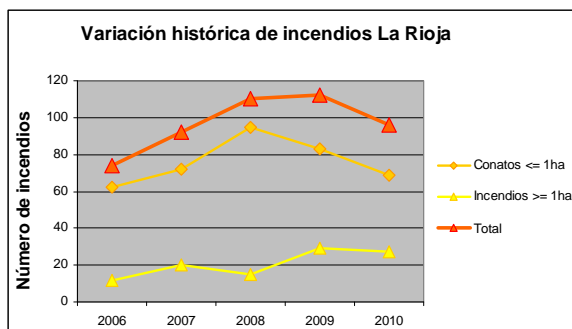

Fuente: MAAMA, Estadísticas de Incendios Forestales Anuales



Sector forestal	La Rioja	ESPAÑA	La Rioja/ España
Superficie forestal (hectáreas)	301.194	27.664.674	1,09%
Cortas totales de coníferas y frondosas (m ³)	55.089	12.288.877	0,45%

Fuente: MAAMA, Anuario de Estadística 2010.

2.7. Residuos

Residuos	La Rioja		España
Residuos Urbanos por Habitante (kg/hab)	2008	2009	2009
Residuos urbanos totales:	419,9	410,0	505,3
Recogida selectiva de papel/cartón:	29,8	28,4	28,4
Recogida selectiva de vidrio:	21,6	21,5	15,9
Recogida selectiva de envases:	14,1	14,2	12,5

Fuente: MAAMA. Perfil Ambiental de España, 2009 y 2010.

La Rioja genera menos residuos urbanos por habitante que la media española. Las tasas de recogida selectiva por habitante, en cambio, son superiores a los promedios nacionales.

Residuos generados en el sector industrial	La Rioja	España	La Rioja / España (%)
Toneladas	96.564	40.156.993	0,0024

Fuente: INE, Cantidad de residuos generados por actividad económica 2009 (CNAE-2009), clase de residuo, Comunidad Autónoma y tipo de peligrosidad.

2.8. Costas

No aplicable.



3. INVERSIONES DEL DEPARTAMENTO

Presupuesto de Gastos del Departamento en España (en millones de €)

ESPAÑA		SECC 21 (Agricultura, Pesca y Alimentación)					SECC 23 (Medio Ambiente)				
		Inversiones Directas				Inversiones Territorializables	Inversiones Directas				Inversiones Territorializables
Año	TOTAL (SECC21 + SECC 23)	V.C.	S.C.	Ext.	N.R.		V.C.	S.C.	Ext.	N.R.	
2004	1.791,51	59,23	28,26	5,41	41,73	121,81	190,30	32,73	0,00	125,44	1.186,59
2005	1.919,40	38,45	27,28	3,61	55,83	135,27	276,70	20,33	0,22	251,25	1.110,45
2006	2.107,25	38,05	43,06	2,67	51,25	154,45	149,05	19,75	0,06	340,15	1.308,77
2007	2.313,69	40,63	49,96	3,50	58,89	175,58	144,34	22,57	0,14	296,35	1.521,74
2008	S/D	96,96	67,01	3,01	45,14	156,22	S/D	S/D	S/D	S/D	S/D

ESPAÑA		Ministerio de Medio Ambiente y Medio Rural y Marino				
		Inversiones Directas				Inversiones Territorializables
Año	TOTAL	V.C.	S.C.	Ext.	N.R.	
2009	2.644,30	226,33	0,00	3,00	428,04	1.986,94
2010	1.915,63	122,30	0,00	2,65	401,44	1.389,24

Fuente: MAAMA, Dirección General de Servicios, Oficina Presupuestaria

Notas: Datos a mes de Diciembre. Cierre definitivo salvo 2010: cierre provisional. VC: Varias Comunidades; NR: No Regionalizable; Ext: Extranjero; SC: Servicios Centrales

Inversiones Territorializables del Departamento en La Rioja (millones de €)

Año	La Rioja	España* (TOTAL)	La Rioja/ España %
2004	2,48	1.308,40	0,19
2005	2,77	1.245,72	0,22
2006	6,71	1.463,22	0,46
2007	4,57	1.697,32	0,27
2008	S/D	S/D	S/D
2009	24,12	1.986,94	1,21
2010	24,45	1.389,24	1,76

* TOTAL - (VC+NR+SC+Ext.)

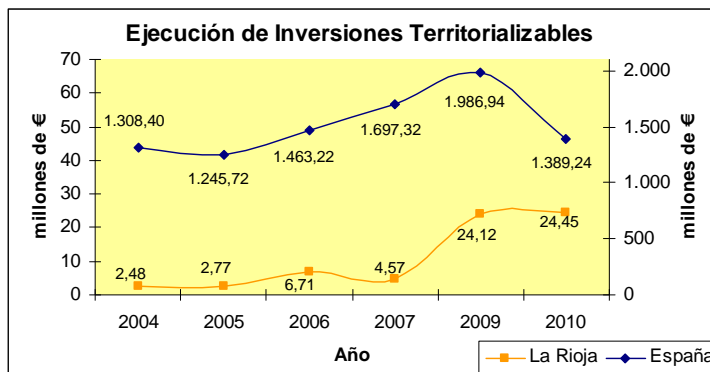

Fuente: MAAMA, Dirección General de Servicios, Oficina Presupuestaria

Notas: Datos a mes de Diciembre. Cierre definitivo salvo 2010: cierre provisional. VC: Varias Comunidades; NR: No Regionalizable; Ext: Extranjero; SC: Servicios Centrales

Nota: Las inversiones que promueve el M.A.A.M.A. se desglosan en Inversiones Directas (VC: Varias Comunidades; NR: No Regionalizable; Ext: Extranjero; SC: Servicios Centrales) y en Inversiones Territorializables, que son las que el Ministerio reparte a las Comunidades Autónomas a través de las correspondientes Conferencias Sectoriales.



Detalle de las Inv. Territorializables por Programas en los 2 últimos años (en millones de €)

Programa	2009			2010		
	La Rioja	España*	La Rioja/ España %	La Rioja	España*	La Rioja/ España %
411M Dirección y Servicios Generales de Agricultura, Pesca y Alimentación	0,000	0,000	-	0,000	0,000	-
412A Competitividad y calidad de la producción agrícola	0,000	3,529	-	0,000	3,140	-
412B Competitividad y calidad de la producción ganadera	0,000	13,173	-	0,000	3,163	-
412M Regulación de los mercados agrarios	0,000	10,736	-	0,017	8,040	0,21
413A Competitividad Industria Agroalimentaria y Calidad Alimentaria	0,000	9,267	-	0,000	8,652	-
414A Gestión de recursos hídricos para el regadío	0,438	43,923	1,00	0,300	25,813	1,16
414B Desarrollo del Medio Rural	0,000	22,063	-	0,000	14,472	-
415A Protección de los recursos pesqueros y desarrollo sostenible	0,000	13,923	-	0,000	7,488	-
415B Mejora de Estructuras y Mercados Pesqueros	0,000	21,600	-	0,000	9,181	-
416A Previsión de riesgos en las producciones agrarias y pesqueras	0,000	0,873	-	0,000	0,961	-
451O Dirección y servicios generales del medio ambiente	0,067	31,063	0,22	0,060	38,135	0,16
452A Gestión de infraestructuras del agua	22,322	999,083	2,23	23,304	770,019	3,03
452M Normativa y Ordenación Territorial de los Recursos Hídricos	0,000	0,027	-	0,000	0,000	-
456A Calidad del agua	0,149	292,079	0,05	0,000	187,151	-
456B Protección y mejora del medio ambiente	0,000	4,596	-	0,000	3,171	-
456C Protección y mejora del medio natural	1,081	245,304	0,44	0,769	113,264	0,68
456D Actuación en la costa	0,000	263,719	-	0,000	185,884	-
456M Actuaciones para la prevención de la contaminación y del cambio climático	0,000	0,614	-	0,000	0,471	-
467G Investigación y Desarrollo de la Sociedad de la Información	0,000	4,123	-	0,000	1,424	-
495B Meteorología	0,066	7,242	0,91	0,000	8,809	-
TOTAL	24,123	1.986,937	1,21	24,450	1.389,238	1,76

* TOTAL - (VC+NR+SC+Ext.)

Prog.	Centro Directivo
411M	S. G. de Medio Rural S. G. del Mar
412A	D. G. de Recursos Agrícolas y Ganaderos
412B	D. G. de Recursos Agrícolas y Ganaderos
412M	Ministerio, Subsecretaría y Servicios Generales
413A	D. G. de Industria y Mercados Alimentarios
414A	D. G. del Agua
414B	D. G. de Desarrollo Sostenible del Medio Rural
415A	D. G. de Recursos Pesqueros y Acuicultura
415B	D. G. de Ordenación Pesquera
416A	Ministerio, Subsecretaría y Servicios Generales D. G. de Servicios
451O	Ministerio, Subsecretaría y Servicios Generales S. G. Técnica
452A	D. General del Agua
452M	D. G. del Agua S. de Est. de Medio Rural y Agua
456A	D. G. del Agua
456B	D. G. de Calidad y Evaluación Ambiental
456C	D. G. de Desarrollo Sostenible del Medio Rural D. G. de Medio Natural y Política Forestal
456D	D. G. de Sostenibilidad de la Costa y el Mar
456M	S. de Est. de Cambio Climático. O. Esp. de Cambio Climático
467G	D. G. de Servicios
495B	Ag. Est. de Meteorología. S. de Est. de Cambio Climático.



Fuente: MAAMA, Dirección General de Servicios, Oficina Presupuestaria

Notas: Datos a mes de Diciembre. Cierre definitivo salvo 2010: cierre provisional. VC: Varias Comunidades; NR: No Regionalizable; Ext: Extranjero; SC: Servicios Centrales



4. INFORME DE COYUNTURA

4.1. Producciones agrarias

	Superficie (miles de hectáreas)						Producciones (miles de toneladas)					
	Total Nacional			La Rioja			Total Nacional			La Rioja		
	2009(d)	2010(p)	2011(a)	2009(d)	2010(p)	2011(a)	2009(d)	2010(p)	2011(a)	2009(d)	2010(p)	2011(a)
Patatas	85,4	77,2	78,8	1,9	1,8	1,9	2.719,3	2.283,5	2.368,9	92,5	86,2	95,5
Peras	s/d	s/d	s/d	s/d	s/d	s/d	464,0	454,0	510,3	49,1	50,5	56,6
Uva vinific.	s/d	s/d	s/d	s/d	s/d	s/d	5.290,6	5.876,5	5476,2	287,0	283,9	272
Vino	s/d	s/d	s/d	s/d	s/d	s/d	39.258,8	40.865,2	39.865,2	2.124,8	2.094,0	2003
	Total Nacional			La Rioja			Total Nacional			La Rioja		
	2010(p)	2011(p)	2012	2010(p)	2011(p)	2012(a)	2010(p)	2011(p)	2012(a)	2010(p)	2011(p)	2012(a)
Champiñón	0,3	0,5	0,5	0,06	0,2	0,2	122,7	124	134,8	62	61	71

Fuente: MAAMA, SG de Estadísticas, Avance de Superficie y Producción (d) definitivo; (p) provisional; (a) avance.

Sacrificios Ganado		LA RIOJA			ESPAÑA			RIOJA/ESP 2011
		ene / sept 2011	ene / sept 2010	Var (%)	ene / sept 2011	ene / sept 2010	Var (%)	
bovino	nº cabezas	12.485	12.436	0,39	1.729.306	1.698.633	1,81	0,7%
	peso	3.563	3.502	1,74	456.383	444.810	2,60	0,8%
ovino	nº cabezas	254.737	254.574	0,06	8.684.863	8.464.340	2,61	2,9%
	peso	3.048	2.861	6,54	99.600	96.010	3,74	3,1%
caprino	nº cabezas	8.164	8.347	-2,19	855.265	826.967	3,42	1,0%
	peso	50	49	2,04	7.087	6.804	4,16	0,7%
porcino	nº cabezas	24.199	24.148	0,21	30.909.056	29.922.131	3,30	0,1%
	peso	1.614	1.745	-7,51	2.558.906	2.474.994	3,39	0,1%
equino	nº cabezas	270	73	269,86	36.093	22.189	62,66	0,7%
	peso	64	17	276,47	8.122	5.139	58,05	0,8%

Fuente: MAAMA, SG de Estadísticas, Encuesta de Sacrificios de Ganado. Peso: Toneladas

Producción de leche, toneladas (ajustadas por Materia Grasa)		
	Campaña 2010 (Abril10-Marzo11)	Campaña 2011 (Octubre 11)
La Rioja	14.342,80	8.439,86
España	6.016.626,40	3.564.187,89
%LRioja./ESP	0,24	0,24

Fuente: FEGA, Información Mensual del Régimen de Tasa Láctea. Act. MAAMA 2011

4.2. Precios agrarios

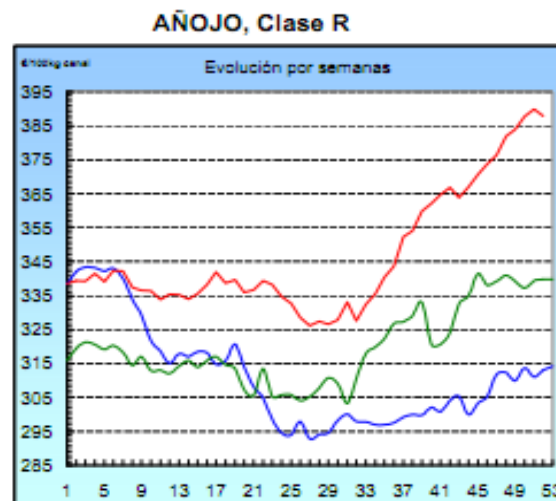
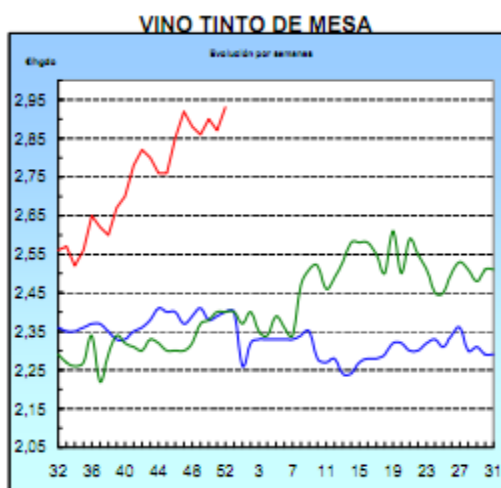

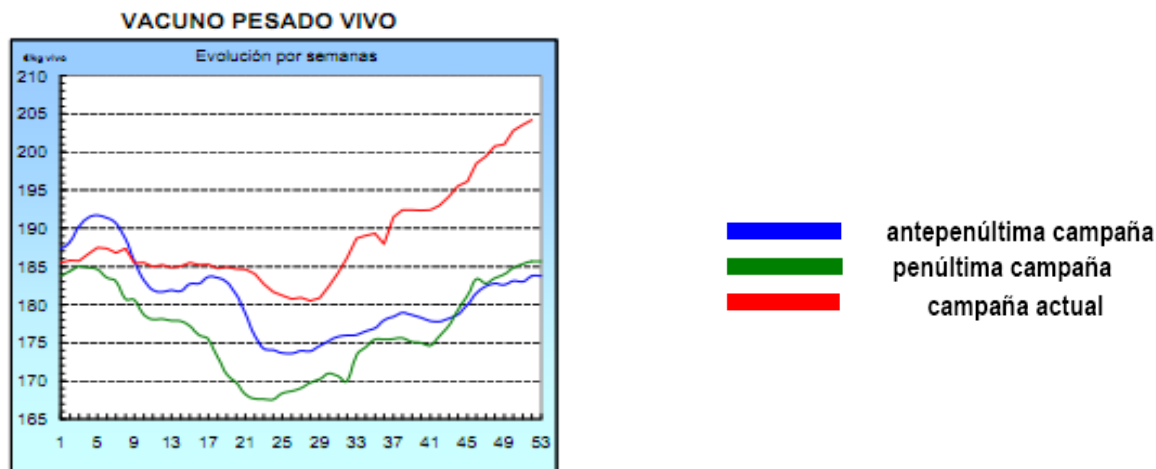

Fuente: Ministerio de Agricultura, Alimentación y Medio Ambiente, Informe Semanal de Coyuntura.

LECHE: Precios medios ponderados percibidos por los ganaderos en el periodo de tasa (1 abril a 31 diciembre)					
	Precio Medio (€/litro)			Variación	
	2009	2010	2011(*1)	2010/2009	2011/2010
La Rioja	0,299	0,317	0,339	6,0%	6,94%
España	0,293	0,307	0,331	4,8%	7,82%
Diferencia CCAA - España	2,0%	3,3%	2,4%		

Nota (*1): Precio medio ponderado de los meses de abril a diciembre de 2011.
Fuente: S. G. Sectores Especiales, FEAGA.

4.3. Empleo

Empleo en el conjunto de la Economía		Número Personas		% C. Autónoma / España	(%) Variación respecto igual trimestre del año anterior	
		La Rioja	España		La Rioja	España
CUARTO TRIMESTRE 2011	Activos	156.000	23.081.100	0,68%	0,1%	-0,1%
	Ocupados	126.800	17.807.500	0,71%	-3,5%	-3,3%
	Parados	29.200	5.273.600	0,55%	19,7%	12,3%
Tasa Desempleo Economía		18,7%	22,8%			

Empleo en el sector Agrario		Número Personas		% C. Autónoma / España	(%) Variación respecto igual trimestre del año anterior	
		La Rioja	España		La Rioja	España
CUARTO TRIMESTRE 2011	Activos	7.900	1.018.100	0,78%	4,0%	0,5%
	Ocupados	5.900	808.500	0,73%	-6,4%	0,5%
	Parados	2.000	209.600	0,95%	53,9%	0,3%
Tasa Desempleo Sector Agrario		25,3%	20,6%			

Fuente: INE, Encuesta de Población Activa. El empleo en el sector Agrario incluye los sectores agricultura, ganadería, silvicultura y pesca.



4.4. Actuaciones de Financiación dirigidas al Sector Agrario (año 2011)

- A través de las distintas **líneas de intermediación del ICO**, el sector agrario e industrial alimentario en España obtuvo el siguiente volumen de préstamos, desglosado según el tipo de actividad (ver descripción de los códigos CNAE):

TOTAL NACIONAL. Importe de los créditos ICO 2011 (euros)					
DISTRIBUCIÓN POR ACTIVIDAD	LIQUIDEZ 2011	INVERSIÓN SOSTENIBLE	INVERSIÓN	INTERNACIONALIZACIÓN	TOTAL
CNAE 01	222.880.087	277.310.527	197.877.455	3.618.750	701.686.819
CNAE 02	9.790.733	13.352.820	6.938.264	1.407.203	31.489.020
CNAE 03	20.380.590	8.437.255	16.027.643	1.400.000	46.245.488
CNAE 10	196.409.200	277.175.808	135.832.706	17.257.767	626.675.482
CNAE 11	58.390.677	43.459.323	20.069.775	424.789	122.344.565
CNAE 12	315.184	749.166	472.689	-	1.537.039
CNAE 46.2	37.816.566	16.872.461	10.265.475	-	64.954.502
CNAE 46.3	202.148.709	158.418.033	91.334.199	4.788.391	456.689.332
TOTAL PRÉSTAMOS	748.131.746	795.775.394	478.818.207	28.896.901	2.051.622.248

CNAE 01: Agricultura, Ganadería y Actividades relacionadas

CNAE 02: Silvicultura y explotación forestal

CNAE 03: Pesca y acuicultura

CNAE 10: Industria alimentaria

CNAE 11: Fabricación de bebidas

CNAE 12: Industria del tabaco

CNAE 46.2: Comercio al por mayor de materias primas agrarias y de animales vivos

CNAE 46.3: Comercio al por mayor de productos alimenticios, bebidas y tabaco

El grado de participación de esta Comunidad Autónoma en las líneas de financiación del ICO es el siguiente:

LA RIOJA. Importe de los créditos ICO 2011 (euros)					
DISTRIBUCIÓN POR ACTIVIDAD	LIQUIDEZ 2011	INVERSIÓN SOSTENIBLE	INVERSIÓN	INTERNACIONALIZACIÓN	TOTAL
CNAE 01	1.199.900	3.065.961	2.711.356	-	6.977.218
CNAE 02	-	-	54.000	-	54.000
CNAE 03	-	100.000	-	-	100.000
CNAE 10	3.615.950	2.749.769	1.350.822	-	7.716.541
CNAE 11	7.590.000	2.993.091	889.761	-	11.472.852
CNAE 12	-	-	-	-	0
CNAE 46.2	86.000	135.000	66.500	-	287.500
CNAE 46.3	838.500	878.278	434.375	-	2.151.153
TOTAL PRÉSTAMOS	13.330.350	9.922.100	5.506.814	0	28.759.264
% sobre el total nacional	1,8%	1,2%	1,2%	0,0%	1,4%

- El apoyo financiero del Ministerio al sector agrario en 2011 se ha realizado a través de las siguientes actuaciones:
- Ayudas para sufragar el coste de los avales de SAECA (capítulo I de la Orden ARM/1428/2011). **En La Rioja se ha formalizado 1 sólo préstamo por valor de 47.000 euros. Respecto al total nacional esta cantidad representa el 0,8% en importe y el 0,4% del total de beneficiarios.**
 - Concesión de una carencia especial por 2 años (capítulo II de la Orden ARM/1428/2011) para la refinanciación de créditos ya concedidos para Planes de mejora y modernización de explotaciones. **En La Rioja se aprobaron 10 solicitudes de carencia por un importe de 277.000 euros. Respecto al total nacional, este importe representa el 0,6%, y el 0,8% de las solicitudes.**
 - Financiación a través de la línea ICO-Horticultura creada en 2011, con carácter excepcional, para hacer frente a la "crisis del pepino". **En La Rioja se concedieron 3 préstamos por un importe de 164.500 euros, lo que representó el 0,4% del importe nacional y un 0,7% del total de solicitudes.**



4.5. Reservas de agua

Reservas de agua embalsada (hm ³) (17-01-2012)	LA RIOJA	ESPAÑA	La Rioja/España
Volumen total embalsado (hm ³)	35	34.469	0,10%
% sobre la capacidad total	25,74	62,01	

Fuente: Boletín hidrológico semanal del MAAMA.

4.6. Calidad del aire

Los datos históricos horarios pueden descargarse en:

<http://www.larioja.org/npRioja/default/defaultpage.jsp?idtab=432332>



ANEXO: HECHOS, BOLETINES Y NOTICIAS

Hechos destacables

Fuente: MAAMA, Servicios Periféricos, Informes de Coyuntura Territorial

- Bajas temperaturas, con precipitaciones en forma de nieve y heladas (mínima de -11°C). Los pantanos riojanos están al 26% de su capacidad. Preocupación en la Cuenca alta del Ebro.
- Buena cosecha de maíz y preocupación leve por los cereales ante la falta de lluvia, compensada en parte por la nieve. Gran producción de composta para el champiñón. Se ha batido el record histórico de recogida de remolacha con una cosecha de 138.000 Tm.
- Reestructuración o reconversión de casi 1.500 Ha de viñedo. El vino ecológico alcanza 521 Ha, 43 bodegas y 123 marcas. Aprobación de planes de promoción del Consejo Regulador de Rioja por 4,6 millones de euros con subvención de 2,3 millones de euros, y abarca EEUU, México, China y Suiza. Problemas en la Interprofesional del Vino de Rioja. Inquietud en sector vinícola ante la noticia de que la Comisión europea podría prohibir desinfectar barricas con dióxido de azufre. Declaración de mantenimiento del sistema de derechos de plantación de viñedo.

Destacados en Boletines Oficiales

- Resolución 1300/2011, de 13 de octubre, del Consejero de Agricultura, Ganadería y Medio Ambiente, por la que se prórroga la época de alto riesgo de incendios forestales
- Orden 18/2011, de 9 de diciembre, del Consejero de Agricultura, Ganadería y Medio Ambiente, por la que se establecen las bases reguladoras de las ayudas a las inversiones del programa de apoyo al sector vitivinícola español en la Comunidad Autónoma de La Rioja y convocan las ayudas para el año 2012.
- Resolución nº 1581/2011, de 9 de diciembre, del Consejero de Agricultura, Ganadería y Medio Ambiente, por la que se aprueba la convocatoria para la presentación de los planes para la reestructuración y/o reconversión del viñedo en la campaña 2011-2012.
- Ley 7/2011, de 22 de diciembre, de medidas Fiscales y Administrativas para el año 2012.

Noticias de prensa

- 03/10/2011. 20minutos. "Medio Natural programa 209 itinerarios de educación ambiental y 136 talleres de ecología doméstica". <http://www.20minutos.es/noticia/1176314/0/>
- 05/11/2011. QUE! "El CTCR organiza la I Semana del Medio Ambiente y la Seguridad para sensibilizar a las empresas sobre la Ley ambiental". <http://www.que.es/la-rioja/201111051105-ctcr-organiza-semana-medio-ambiente-epi.html>
- 30/11/2011. 20minutos. "La XXVI Jornada de Fruticultura de La Rioja analiza la reforma de la PAC y la OCM de frutas y hortalizas". <http://www.20minutos.es/noticia/1236461/0/>
- 11/12/2011. 20minutos "Medio Ambiente destina 145.800 euros a la mejora de varias pistas forestales en el Bajo Najerilla". <http://www.20minutos.es/noticia/1245834/0/>
- 03/12/2011. larioja.com "Medio Ambiente apoyara con más de 195.000 euros las zonas rurales". <http://www.larioja.com/v/20111203/rioja-region/medio-ambiente-apoyara-euros-20111203.html>