



GOBIERNO  
DE ESPAÑA

MINISTERIO  
DE AGRICULTURA, ALIMENTACIÓN  
Y MEDIO AMBIENTE

# Dossier Autonómico

Principado de Asturias

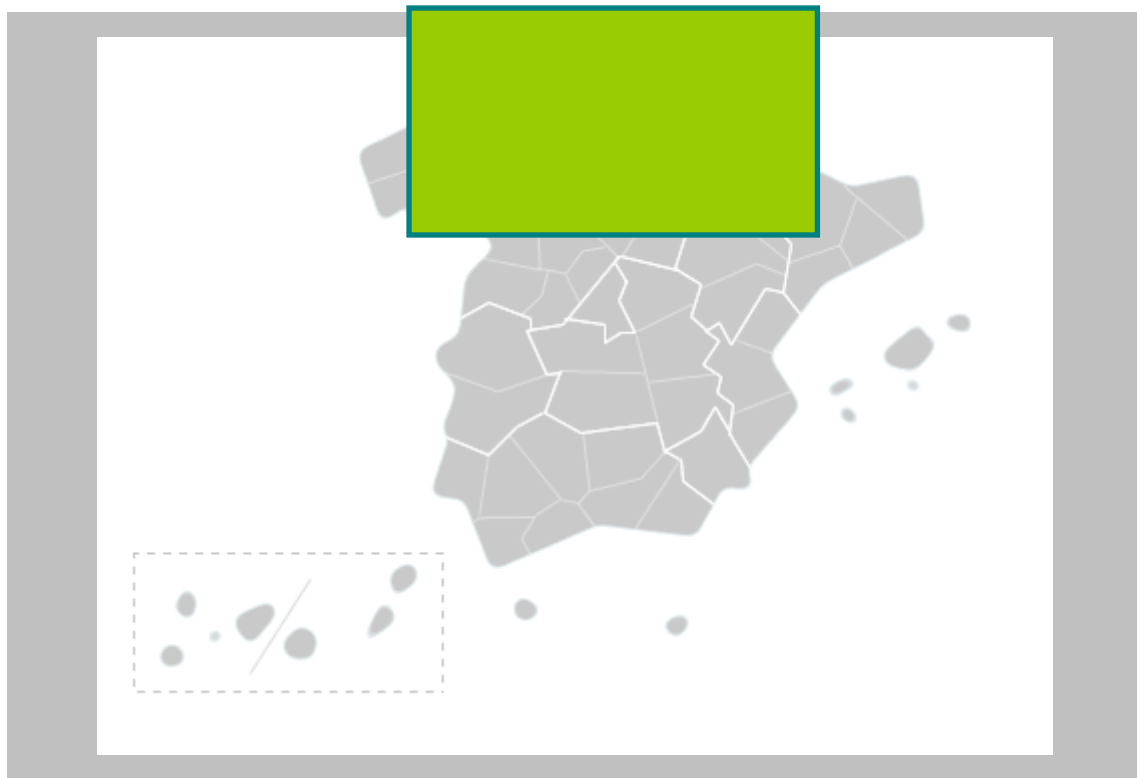

Enero 2012

**Subdirección General de Análisis,  
Prospectiva y Coordinación**



## DOSSIER ASTURIAS Enero 2012

### RESUMEN EJECUTIVO

La Comunidad Autónoma de Asturias representa el 2,1% de la superficie nacional, el 2,3% de la población española y el 2,2% del Producto Interior Bruto (PIB) 2010, lo que supone 21.374 €/habitante, inferior a la media nacional (22.517 €/h).

El peso de la **Agricultura y la Ganadería** en el Principado de Asturias es relativamente pequeño, representando el 1,8% del PIB regional y el 1,4% del VAB (Valor Añadido Bruto) agrario total nacional. Dos subsectores, leche (51%) y vacuno de carne (29%) agregan más del 80% de la producción de la rama agraria de la región. El subsector lechero está presente principalmente en los concejos costeros, mientras que la producción de carne se localiza en el interior de la región y en las áreas montañosas. Las explotaciones agrarias tienen una SAU (Superficie Agraria Útil) media de 16 Ha, inferior a la media nacional. En cultivos destacan los Forrajeros, el manzano de sidra y el kiwi. En ganadería el vacuno de leche (9,4% del censo nacional) y las vacas nodrizas (6,9%) hacen que tenga el 14,3% de las subexplotaciones bovinas españolas (3ª CCAA tras Galicia y Castilla-León). Por el contrario es la CCAA con menos ovino y avicultura. En Ayudas de la Política Agrícola Común, reciben el 1,1% del Pago Único, siendo la CCAA con el segundo peor valor medio por beneficiario, y recibe el 6% de las ayudas acopladas del bovino. Es la CCAA con menos superficie y producción asegurada en el Plan de Seguros Agrarios. En **Desarrollo Rural** es de destacar el montante total de PDR de Asturias 2007-2013, junto con la Financiación Nacional Adicional suman más de 700 millones de euros. La densidad media del medio rural asturiano es 25 hab/Km<sup>2</sup>, superior a la media nacional (19). El 3% de la población rural española es asturiana. En **Turismo rural** tiene el 9% de las plazas y recibió al 7% de los viajeros en el último año, siendo la 3ª CCAA de este tipo de turismo.

El **Sector Pesquero** representa en Asturias el 0,2% del PIB regional y el 3% del VAB de la pesca en España. La región presenta el 3% de los buques de la flota nacional, el 0,7% del valor de la producción nacional de acuicultura y casi el 1% del valor de primera venta de la pesca desembarcada en los puertos españoles (última CCAA en volumen de pesca desembarcado. Recibe el 4,7% del Fondo Europeo de Pesca La **Industria Agroalimentaria** (IAA) de Asturias representa el 2,2% de la cifra de negocios de la IAA en España, concentrándose principalmente en las industrias lácteas (14% del total nacional, 3ª CCAA en ventas y en ocupación), industrias cárnicas (1%) y elaboración de sidra y otras bebidas fermentadas de frutas (76%). En **Comercio exterior** por las aduanas asturianas se exportó en valor el 17% de la leche y productos lácteos españoles (2ª CCAA) y el 5% de los productos de pastelería.

En cuanto a indicadores medioambientales, en **Agua** destaca que el consumo es mayor que la media española, y tiene el 3º CCAA con peor dato de tratamiento de aguas residuales. El consumo de **Energía** eléctrica por habitante en Asturias es superior a la media nacional. En Energías renovables la potencia instalada en Asturias es el 2% de la española, destacando la hidráulica (4%). Asturias supone el 6% de las emisiones de Gases de Efecto Invernadero (GEI) de España. El consumo de productos petrolíferos es el 2,2% del total español y el 2,5% del gasóleo agrícola y pesquero La composición sectorial del PIB de Asturias tiene unos porcentajes de sector energía, industria y construcción superiores a la media nacional. En Calidad del **Aire** los problemas se centran en partículas en suspensión y ozono. En erosión de **Suelos**, las pérdidas medias anuales de Asturias están en línea con la media nacional. En usos del suelo destaca que el 43% es forestal y el 29% prados y pastizales, muy por encima de la media española. Tiene el 2,1% del medio terrestre y el 3,3% marino de la **Red Natura 2000 española**. En **Espacios Protegidos** Asturias tiene casi el 4% de la superficie protegida española, y representan el 22% de la superficie total de la CCAA. Entre ellos destaca el Parque Nacional Picos de Europa, el Parque Natural de Somiedo y la Reserva Natural de la Ría de Eo. Y en **Humedales** suponen el 0,6% en superficie. La región representa el 2,1 % de la superficie geográfica nacional, y posee el 3% de la **Superficie Forestal** y agrega el 5 % de las cortas nacionales de coníferas y frondosas. Los conatos e incendios en 2010 han disminuido respecto a 2009 en la misma línea que el resto de España. Sobre **Residuos urbanos**, Asturias está por debajo de la media en kg/habitante en su generación. En residuos industriales, Asturias supone el 5,4% del total nacional. En **Costas**, el total deslindado (96,3%) la sitúan en la 2ª CCAA con mayor porcentaje y es el 6,6% del nacional. En **Inversiones del Departamento** en Asturias son del 3% en inversiones territorializables del MARM de media en los últimos cinco años destacando el programa de desarrollo rural

La **situación de coyuntura** refleja un mantenimiento en la superficie de cultivo y en la producción de maíz y patata. Los sacrificios de ganado han disminuido en ovino y aumentado en el resto. El porcentaje de vacuno sacrificado en Asturias respecto al total nacional no se corresponde con su importancia en su aportación a la cabaña bovina nacional, lo que indica que existe una salida de bovino de Asturias hacia otras CCAA. La evolución de los precios de los principales productos presenta cotizaciones con tendencia a la baja respecto a la campaña pasada en maíz y patata, y al alza en leche. El desempleo en el sector agrario es muy inferior a la media nacional Las reservas de agua en Asturias están al 83%.



## INDICE

<b>1. INDICADORES ESTRUCTURALES AGRARIOS, PESQUEROS Y ALIMENTARIOS</b> .....	<b>4</b>
1.1. Principales Indicadores de la Economía y del Sector Agroalimentario .....	4
1.2. Principales Datos Estructurales de las Explotaciones Agrarias .....	5
1.3. Ayudas de la Política Agrícola Común y de la Política Pesquera Común .....	5
1.4. Datos del Seguro Agrario .....	7
1.5. Fiscalidad Agraria.....	7
1.6. Turismo Rural.....	7
1.7. Sector Pesquero.....	8
1.8. Industria Agroalimentaria .....	8
1.9. Comercio Exterior.....	9
<b>2. INDICADORES AMBIENTALES</b> .....	<b>11</b>
2.1. Agua .....	11
2.2. Energía.....	11
2.3. Calidad del Aire .....	11
2.4. Suelos .....	13
2.5. Figuras de Protección Medioambiental.....	13
2.6. Sector Forestal .....	14
2.7. Residuos .....	15
2.8. Costas .....	15
<b>3. INVERSIONES DEL DEPARTAMENTO</b> .....	<b>16</b>
<b>4. INFORME DE COYUNTURA</b> .....	<b>18</b>
4.1. Producciones agrarias.....	18
4.2. Precios agrarios .....	18
4.3. Empleo .....	19
4.4. Plan de Medidas para la Financiación del Sector Agrario (año 2011).....	19
4.5. Reservas de agua .....	20
4.6. Calidad del aire .....	20
<b>ANEXO: HECHOS, BOLETINES Y NOTICIAS</b> .....	<b>21</b>
<b>Hechos destacables</b> .....	<b>21</b>
<b>Destacados en Boletines Oficiales</b> .....	<b>21</b>



# 1. INDICADORES ESTRUCTURALES AGRARIOS, PESQUEROS Y ALIMENTARIOS

## 1.1. Principales Indicadores de la Economía y del Sector Agroalimentario

Importancia de la Economía y del Sector Agroalimentario		Asturias	ESPAÑA	Asturias / España
<b>Principales Indicadores: Territorio, Población y Economía (1)</b>				
Superficie (km <sup>2</sup> )		10.604	504.742	<b>2,1%</b>
Población, 2011 (habitantes)		1.081.487	47.190.493	<b>2,3%</b>
Densidad (hab./km <sup>2</sup> )		101,99	93,49	
Superficie en Medio Rural (km <sup>2</sup> )		9.113	427.461	<b>2,1%</b>
Población en Medio Rural, 2010 (habitantes)		229.044	8.234.915	<b>2,8%</b>
Densidad Medio Rural (hab./km <sup>2</sup> )		25,13	19,26	
Producto Interior Bruto (PIB), 2010 (Millones €)		23.116	1.062.591	<b>2,2%</b>
<b>Macromagnitudes Sector Agroalimentario (Millones de Euros) (2)</b>				
VAB Agricultura, ganadería, caza y silvicultura		344,7	24.976,0	<b>1,38%</b>
Importancia Sectorial (%)	Leche	50,8%	6,5%	<b>7,60%</b>
	Vacuno Carne	29,4%	6,4%	<b>4,46%</b>
	Frutas	3,8%	15,8%	<b>0,24%</b>
	Hortalizas	3,5%	19,0%	<b>0,18%</b>
	Patatas	3,4%	1,4%	<b>2,32%</b>
VAB Industria de alimentación, bebidas y tabaco		430,6	20.245,0	<b>2,13%</b>
VAB Pesca		46,0	1.518,0	<b>3,03%</b>
<b>Composición Sectorial del PIB (3)</b>				
Agricultura, ganadería y pesca		1,85%	2,68%	
Energía		4,59%	3,05%	
Industria		14,87%	12,56%	
Construcción		12,55%	10,06%	
Servicios		66,14%	71,65%	

Fuentes:

- (1) INE. Contabilidad Regional de España; Datos PIB: año 2010 (1ª Estimación); Datos Medio Rural: Padrón Municipal de Habitantes. Clasificación según Ley 45/2007 de Desarrollo Sostenible del Medio Rural. Municipio Rural: Población menor a 30.000 hab. y Densidad menor de 100 hab./km<sup>2</sup>
- (2) Datos VAB: 2008, fuente INE, Contabilidad Regional de España.
- (3) Datos de la composición sectorial del PIB calculados a partir de la contribución de cada sector al VAB (2010 1ª Estimación) total sin incluir el valor de los impuestos netos sobre los productos. Fuente: INE. Contabilidad Regional de España.

Nota: VAB = Valor Añadido Bruto: Es el resultado final de la actividad productiva, en valor monetario.



## 1.2. Principales Datos Estructurales de las Explotaciones Agrarias

Caracterización de las Explotaciones Agrarias		Asturias	ESPAÑA	Ast / Esp
Explotaciones Agrarias 2009	Nº Explotaciones	23.910	989.796	<b>2,4%</b>
	SAU Media (ha)	16,10	24,56	
	Ud. Ganaderas (miles)	327,39	14.830,94	<b>2,2%</b>
	UTA por Explotación	0,88	0,90	
	UDE por explotación	5,3	15,6	
Superficies de Cultivos (hectáreas) Año 2009	Maíz	300	348.949	<b>0,09%</b>
	Leguminosas Grano	920	311.119	<b>0,30%</b>
	Patata	1.900	85.366	<b>2,23%</b>
	Cultivos Forrajeros	20.339	950.538	<b>2,14%</b>
	Hortalizas	850	379.479	<b>0,22%</b>
	Manzano Sifra	4.650	8.754	<b>53,12%</b>
	Kiwi	167	1.183	<b>14,12%</b>
Cabaña Ganadera (Número de Cabezas) Año 2011	Vacuno Total	388.208	6.058.586	<b>6,41%</b>
	<i>Vacas nodrizas</i>	144.812	2.087.890	<b>6,94%</b>
	<i>Vacas de leche</i>	81.365	865.680	<b>9,40%</b>
	Porcino	8.150	26.769.839	<b>0,03%</b>
	Ovino	104.815	17.453.013	<b>0,60%</b>
	Caprino	33.045	2.606.582	<b>1,27%</b>
	Equidos	50.941	719.711	<b>7,08%</b>
	Gallinas, para huevos	133.835	76.280.437	<b>0,18%</b>
	Gallinas, para carne	44.750	224.442.244	<b>0,02%</b>
	Conejos	27.757	6.019.473	<b>0,46%</b>
Apicultura	29.805	2.511.903	<b>1,19%</b>	
Total Explotaciones Ganaderas 2011	Todas las especies	56.415	775.012	<b>7,28%</b>
Nº Subexplotaciones ganaderas por especies Año 2011	Vacuno Total	21.093	147.829	<b>14,27%</b>
	Porcino	1.520	88.149	<b>1,72%</b>
	Ovino	6.263	107.776	<b>5,81%</b>
	Caprino	1.899	66.383	<b>2,86%</b>
	Equidos	9.437	161.639	<b>5,84%</b>
	Gallinas, para huevos	9	1.759	<b>0,51%</b>
	Gallinas, para carne	8	5.597	<b>0,14%</b>
	Conejos	25	3.791	<b>0,66%</b>
	Colmenas	1.339	24.431	<b>5,48%</b>
Superficie Regada (Ha) Año 2011	Total	1.736	3.484.938	<b>0,05%</b>

Fuentes: Censo Agrario 2010 y Anuario Estadística Agraria, 2009, MAAMA.  
**Fuente Superficie Regada:** Encuesta sobre Superficies y Rendimientos de Cultivos (ESYRCE)  
**Fuente Cabaña Ganadera:** MAAMA, D. G. de Recursos Agrícolas y Ganaderos, Informe SITRAN  
 SAU: Superficie Agraria Útil (ha) = Conjunto de las tierras labradas y tierras para pastos permanentes  
 UG: Unidades Ganaderas: Número de cabezas multiplicado por un coeficiente que varía para cada especie y tipo. Agrega en un solo indicador a varias especies diferentes  
 UTA: Unidades de Trabajo-Año; 1 UTA equivale al trabajo que realiza una persona a tiempo completo a lo largo de 1 año (1.826 horas y más).  
 UDE: Unidades de Dimensión Económica (1 UDE = 1.200 euros de Margen Bruto Estándar)  
 Subexplotación ganadera: Cada una de las unidades en que se descompone una explotación ganadera según la especie animal que contenga

## 1.3. Ayudas de la Política Agrícola Común y de la Política Pesquera Común

Ayudas Agrarias, 2011, Millones €	Asturias	ESPAÑA	Asturias / España
<b>FEAGA, Solicitud Única</b>	64,3	5.811,1	<b>1,11%</b>
<i>Ayudas Acopladas a Ganadería Bovina</i>	20,3	354,9	<b>5,73%</b>
<b>Programas Desarrollo Rural</b> (FEADER + Gasto Nacional + Autonómico)	106,5	1.891,4	<b>5,63%</b>

Fuente: FEAGA

Derechos de Pago Único, 2011	Asturias	ESPAÑA	Asturias / España
Número de beneficiarios	11.487	928.143	<b>1,24%</b>
Número de derechos	218.380	16.687.655	<b>1,31%</b>
Importe total de los Derechos (Millones €)	38,11	4.636,91	<b>0,82%</b>
Valor Medio por Derecho (€)	174,35	277,86	
Valor Medio por Beneficiario (€)	3.318	4.996	

Fuente: FEAGA



GASTOS PÚBLICOS PREVISTOS EN DESARROLLO RURAL 2007 - 2013 (Euros)								FINANCIACIÓN NACIONAL ADICIONAL			
EJE	GPT	GASTO NACIONAL					FEADER	%	AGE	CA	TOTAL
		AGE	%	CA	%	TOTAL					
Eje 1	227.420.000	33.900.000	38,25	34.326.000	26,08	68.226.000	159.194.000	35,67	28.930.000	83.650.000	112.580.000
Eje 2	154.841.150	16.771.944	10,83	23.486.755	15,17	40.258.699	114.582.451	74,00	12.897.686	91.296.879	104.194.565
Eje 3	0	0	0,00	0	0,00	0	0	0,00	0	0	0
Eje 4	46.514.286	6.977.143	15,00	6.977.143	15,00	13.954.286	32.560.000	70,00	14.423.857	39.061.857	53.485.714
Eje 5	0	0	0,00	0	0,00	0	0	0,00	0	0	0
<b>TOTAL</b>	<b>428.775.436</b>	<b>57.649.087</b>	<b>13,45</b>	<b>64.789.898</b>	<b>15,11</b>	<b>122.438.985</b>	<b>306.336.451</b>	<b>71,44</b>	<b>56.251.543</b>	<b>214.008.736</b>	<b>270.260.279</b>

Fuente: Programa de Desarrollo Rural de Asturias.

GTP: Gasto Público Total; AGE: Administración General del Estado; CA: Comunidad Autónoma; FEADER: Fondo Europeo Agrícola de Desarrollo Rural.

Ejes: 1 – Aumento de la Competitividad del Sector Agrario y Forestal

2 – Mejora del Medio Ambiente y del Entorno Rural

3 – Calidad de Vida en las Zonas Rurales y Diversificación de la Economía Rural

4 – Leader

5 – Asistencia Técnica

En 2011, Asturias recibió el 2,2% del total de ayudas de la PAC en España (suma FEAGA+FEADER), proporción ligeramente superior a la de su peso en el conjunto del sector agrario nacional. En Asturias tiene un peso relativo mayor el segundo pilar (FEADER) respecto del primero (FEAGA). En el primer pilar, tiene mucha importancia la ayuda acoplada a la ganadería bovina (prima a la vaca nodriza). Los pagos medios por beneficiario son inferiores a la media nacional, debido al pequeño tamaño de sus explotaciones. El montante total del Desarrollo Sostenible del Medio Rural para Asturias 2007-2013 asciende a cerca de mil millones de euros.

#### FONDO EUROPEO DE LA PESCA 2007-2013

PAGOS FONDO EUROPEO DE LA PESCA (FEP) 2011			
Millones de Euros			
	Asturias	España	Asturias / España
FEP	2,42	51,55	4,69%
Gasto Público	1,85	45,82	4,03%
nº de proyectos	166	2.607	6,37%

Fuente: Secretaría General del Mar, MAAMA.

Gasto Público: (FEP+Ayuda AGE+ Ayuda CA+ Otras ayudas)

#### CUADRO DE FINANCIACIÓN DE LA COMUNIDAD AUTÓNOMA DEL PRINCIPADO DE ASTURIAS POR EJES PRIORITARIOS. FEP 2007 – 2013 (Euros)

Eje	Contrib. pública total	Contrib. del FEP	Contribución nacional				Co-financiación del FEP	Tasa de financiac. Contrib. pública	Beneficiarios privados	Tasa de financiac. Beneficiarios privados	Gastos subvencionab. Totales
			Total nacional	Central	CA	Otras					
			(a)=(b)+(c)	(b)	(c)=(1)+(2)+(3)	(1)					
EJE 1	16.363.007	9.523.367	6.839.640	3.987.641	2.852.000	0	58,20%	85,86%	2.693.705	14,14%	19.056.712
EJE 2	21.225.618	11.549.667	9.675.951	5.987.818	3.688.132	0	54,41%	60,00%	14.150.412	40,00%	35.376.030
EJE 3	16.295.097	11.846.323	4.448.774	500.000	3.948.774	0	72,70%	97,67%	389.569	2,33%	16.684.666
EJE 4	8.369.539	4.597.698	3.771.841	2.302.205	1.469.636	0	54,93%	78,00%	2.360.639	22,00%	10.730.178
EJE 5	3.276.487	2.457.365	819.122	0	819.122	0	75,00%	100,00%	0	0,00%	3.276.487
<b>TOTAL</b>	<b>65.529.748</b>	<b>39.974.420</b>	<b>25.555.328</b>	<b>12.777.664</b>	<b>12.777.664</b>	<b>0</b>	<b>61,00%</b>	<b>76,98%</b>	<b>19.594.325</b>	<b>23,02%</b>	<b>85.124.073</b>

Fuente: Secretaría General del Mar, MAAMA.

Ejes: 1.- Medidas de adaptación de la flota pesquera comunitaria

2.- Acuicultura, pesca interior, transformación y comercialización de productos de la pesca y de la acuicultura

3.- Medidas de interés público

4.- Desarrollo sostenible de las zonas de pesca

5.- Asistencia Técnica



#### 1.4. Datos del Seguro Agrario

Seguros Agrarios, Plan 2011	Asturias	ESPAÑA	Asturias / España
Número de Pólizas	10.278	318.503	<b>3,23%</b>
Superficie (hectáreas)	1.006,3	5.219.812	<b>0,02%</b>
nº. Animales Asegurados	351.715	178.040.223	<b>0,20%</b>
Producción Asegurada (Toneladas)	39.303,8	26.471.270	<b>0,15%</b>
Capital Asegurado (Millones €)	163,6	8.697,6	<b>1,88%</b>
Coste Neto del Seguro (Millones €)	8,37	463,0	<b>1,81%</b>
Subvención de Enesa (Millones €)	3,28	158,2	<b>2,07%</b>
Subv. Comunidad Autónoma (Millones €)	1,12	67,0	<b>1,66%</b>

Fuente: ENESA

#### 1.5. Fiscalidad Agraria

Datos Fiscales, 2008		Asturias	ESPAÑA	Asturias / España
IRPF ESTIMACIÓN OBJETIVA	Número de declarantes	17.554	1.043.111	<b>1,7%</b>
	Base Imponible sector agrario (Mill.€)	33	2.861	<b>1,2%</b>
IRPF ESTIMACIÓN DIRECTA	Número de declarantes con agricultura como única actividad	3.238	49.118	<b>6,6%</b>

Fuente: Muestra IRPF 2008. Instituto Estudios Fiscales. MEH

En el IRPF Asturias supone en el régimen de estimación objetiva de actividades agrarias un 1,5% del rendimiento neto total en términos económicos y un 1,7% en número de declaraciones. En el ejercicio impositivo 2010 **se redujeron por circunstancias excepcionales los módulos de todos los subsectores ganaderos**. En el ejercicio anterior (2009) se minoró el módulo de vacuno de leche. Mucho mayor peso sobre el conjunto nacional tiene el régimen de estimación directa de actividades agrarias en Asturias (posiblemente debido a la presencia de explotaciones lecheras de mayor dimensión económica), suponiendo un 7,6% de las declaraciones totales, que corresponden a un 11,3% del rendimiento neto total.

#### 1.6. Turismo Rural

CONCEPTO	ASTURIAS		ESPAÑA		AST. / ESP.	
	3er Trimestre 2011	Últimos 12 meses	3er Trimestre 2011	Últimos 12 meses	3er Trimestre 2011	Últimos 12 meses
Viajeros	89.050	182.374	936.802	2.726.666	9,51%	6,69%
Pernoctaciones	446.007	684.814	3.386.804	7.795.720	13,17%	8,78%
CONCEPTO	ASTURIAS		ESPAÑA		AST. / ESP.	
	Media 3er Trimestre 2011	Media últimos 12 meses	Media 3er Trimestre 2011	Media últimos 12 meses	Media 3er Trimestre 2011	Media últimos 12 meses
Establecimientos	1.440	1.350	15.557	14.994	9,26%	9,00%
Plazas	12.884	11.914	143.997	137.314	8,95%	8,68%
Personal empleado	1.816	1.628	23.636	22.037	7,68%	7,39%

Fuente: INE, Encuesta de Ocupación en Alojamientos de Turismo Rural. Nota: últimos 12 meses referidos a los anteriores a Noviembre de 2011 incluido éste.

Asturias recibió durante el tercer trimestre de 2011 al 9,5% de los viajeros que optan por el turismo rural, mientras que ese mismo dato para el conjunto de los últimos 12 meses quedaría en un 6,7 %. Por otra parte, Asturias aporta el 9 % de los establecimientos y de las plazas.





## 1.7. Sector Pesquero

Sector pesquero año 2009		Asturias	ESPAÑA	Asturias / España
Número de Buques (1)		319	10.847	2,9%
Potencia de la flota (CV)		29.278	1.269.420	2,3%
Valor producción acuicultura ( Millones €) (2)		2,73	397,71	0,7%
Empleo: N°. Unidades Trabajo Año (UTA)		68	6.183	1,1%
Pesca desembarcada (3)	Pesca fresca: Valor de 1ª venta (M €)	5,27	656,89	0,80%
	Pesca total (toneladas)	1569	296.910	0,53%

Fuente: (1) Ministerio de Agricultura, Alimentación y Medio Ambiente, Anuario de Estadística 2010; (2) Fundación OESA, Indicadores de Acuicultura 2010; (3) Ministerio de Fomento. Puertos del Estado. Anuario Estadístico 2010. Anejo I. Comunidades Autónomas: Tráfico Portuario (Valores de España de pesca desembarcada completados con datos del Departamento de Medio Ambiente, Planificación Territorial, Agricultura y Pesca del Gobierno Vasco 2008). C. V. : Caballos de Vapor

El sector pesquero representa en Asturias el 0,2% del PIB regional y el 3% del VAB de la pesca en España. La región presenta el 2,9% de los buques de la flota nacional de pesca marítima, el 2,3% de la potencia de la flota nacional de pesca, pero sólo el 0,8% del valor de primera venta de pesca fresca desembarcada en España. Las principales producciones de acuicultura son la Trucha arcoiris y el Rodaballo.

## 1.8. Industria Agroalimentaria

Industria: Alimentación, Bebidas y Tabaco		Asturias	España	Asturias / España
Nº empresas totales	2012	17.818	1.007.646	1,8%
Nº Empresas Alimentarias en alta	2012	379	16.928	2,24%
Nº empresas alimentarias / Total empresas	2012	2,1%	1,7%	---
Nº Personas ocupadas	2012	6.650	322.257	2,06%
Últimos ingresos	2012	1.844.922,1	85.281.565,7	2,16%

Fuente: Base de datos del Registro mercantil de empresas- SABI  
(<http://www.bvdinfo.com/Products/Company-Information/National/Sabi>)

SUBSECTORES (2012)	ÚLTIMOS INGRESOS (Miles de €)			PERSONAS OCUPADAS (Número)		
	AST.	ESP.	AST/ESP	AST.	ESP.	AST/ESP
Procesado y conservación de carne y elaboración de productos cárnicos	166.564,0	16.242.865,2	1,03%	1.152	66.723	1,73%
Procesado y conservación de pescados, crustáceos y moluscos	7.925,0	3.376.881,5	0,23%	86	15.875	0,54%
Procesado y conservación de frutas y hortalizas	5.264,0	5.131.079,8	0,10%	17	24.287	0,07%
Fabricación de aceites y grasas vegetales y animales	572,0	8.310.763,9	0,01%	5	9.239	0,05%
Fabricación de productos lácteos	1.148.916,0	8.114.504,8	14,16%	2.100	21.208	9,90%
Fabricación de productos de molinería, almidones y productos amiláceos	5.583,0	2.032.403,1	0,27%	39	4.542	0,86%
Fabricación de productos de panadería y pastas alimenticias	72.997,0	6.853.058,4	1,07%	1.477	68.331	2,16%
Fabricación de otros productos alimenticios	195.557,0	11.379.840,2	1,72%	809	50.643	1,60%
Fabricación de productos para la alimentación animal	62.693,0	6.481.137,9	0,97%	205	10.446	1,96%
Destilación, rectificación y mezcla de bebidas alcohólicas	1.270,9	1.220.156,0	0,10%	9	3.732	0,24%
Elaboración de vinos	2.937,0	5.214.905,2	0,06%	24	22.622	0,11%
Elaboración de sidra y otras bebidas fermentadas a partir de frutas	52.209,0	68.312,9	76,43%	289	403	71,71%
Elab. de otras bebidas no destiladas, procedentes de la fermentación	7,2	9.095,9	0,08%	1	58	1,72%
Fabricación de bebidas no alcohólicas; producción de aguas minerales y otras aguas embotelladas	122.427,0	5.638.053,7	2,17%	437	12.895	3,39%
<b>Total industria alimentaria</b>	<b>1.666.071,0</b>	<b>67.956.792,7</b>	<b>2,45%</b>	<b>5.890</b>	<b>271.294</b>	<b>2,17%</b>
<b>Total industria (Alimentación, Bebidas y Tabaco)</b>	<b>1.844.922,1</b>	<b>85.281.565,7</b>	<b>2,16%</b>	<b>6.650</b>	<b>322.257</b>	<b>2,06%</b>

Fuente: Base de datos del Registro mercantil de empresas- SABI  
(<http://www.bvdinfo.com/Products/Company-Information/National/Sabi>)





El peso de la Industria Agroalimentaria (IAA) de Asturias respecto a España es ligeramente superior a su peso en la producción agraria, concentrándose principalmente en el sector lácteo, que representa más del 60% de las ventas de la IAA de Asturias y el 14% del conjunto de la industria láctea nacional. En calidad alimentaria diferenciada cabe señalar que Asturias tiene 9 alimentos y bebidas con Denominación de Origen o Indicación Geográfica protegidas, entre las que están la "Ternera Asturiana", la "Faba Asturiana", la "Sidra de Asturias" y el queso "Cabrales". En 2010 tiene 446 operadores de Agricultura ecológica, con 18.282 Ha dedicadas a ello lo que supone el 1,1% del total nacional ecológico y 307 explotaciones ganaderas ecológicas, el 6,1% de las ecológicas nacionales.

## 1.9. Comercio Exterior

### Valor de las exportaciones agrarias y pesqueras en miles de € en 2010

CAPITULOS TARIC	ASTURIAS	% Sobre C. A.	ESPAÑA	ASTURIAS / ESPAÑA (%)
01 ANIMALES VIVOS	1.207,55	0,52	342.034,43	0,35
02 CARNE Y DESPOJOS COMESTIBLES	4.341,60	1,85	2.874.434,83	0,15
03 PESCADOS, CRUSTÁCEOS, MOLUSCOS	4.339,66	1,85	1.930.391,16	0,22
04 LECHE, PRODUCTOS LÁCTEOS; HUEVOS Y MIEL	156.212,62	66,73	925.579,21	16,88
0504 TRIPAS/VEJIGAS/ESTÓMAG. ANIMAL		0,00	81.227,90	0,00
07 LEGUMBRES, HORTALIZAS, S/ CONS	630,49	0,27	3.995.950,03	0,02
08 FRUTAS /FRUTOS, S/ CONSERVAR	1.059,51	0,45	5.414.869,79	0,02
09 CAFÉ, TÉ, YERBA MATE Y ESPECIAS	115,11	0,05	261.536,72	0,04
10 CEREALES	57,45	0,02	373.673,24	0,02
11 PRODUC. DE LA MOLINERÍA; MALTA	0,08	0,00	197.303,33	0,00
12 SEMILLAS OLEAGI.; PLANTAS INDUST.	14,45	0,01	340.321,03	0,00
13 JUGOS Y EXTRACTOS VEGETALES	2.603,43	1,11	178.929,46	1,46
14 MATERIAS TRENZABLES		0,00	5.418,82	0,00
15 GRASAS, ACEITE ANIMAL O VEGETAL	417,59	0,18	2.443.927,44	0,02
16 CONSERVAS DE CARNE O PESCADO	814,68	0,35	860.824,29	0,09
17 AZÚCARES; ARTÍCULOS CONFITERÍA	34,24	0,01	429.500,12	0,01
18 CACAO Y SUS PREPARACIONES	799,77	0,34	496.959,30	0,16
19 PRODUC. DE CEREALES, DE PASTEL	39.443,76	16,85	800.232,45	4,93
20 CONSERVAS VERDURA O FRUTA; ZUMOS	2.987,44	1,28	1.965.940,78	0,15
21 PREPARAC. ALIMENTICIAS DIVERSAS	11.552,00	4,93	1.053.918,38	1,10
22 BEBIDAS TODO TIPO (EXC. ZUMOS)	4.505,12	1,92	2.747.873,07	0,16
23 RESIDUOS INDUSTRIA ALIMENTARIA	2.532,11	1,08	546.572,19	0,46
24 TABACO Y SUS SUCEDÁNEOS	441,17	0,19	243.807,88	0,18
<b>TOTAL</b>	<b>234.109,85</b>	<b>100,00</b>	<b>28.327.000,00</b>	<b>0,83</b>

Fuente: DATACOMEX (Mº de Industria, Comercio y Turismo) y Agencia Española de Administración Tributaria – Aduanas e Impuestos Especiales (Mº de Economía y Hacienda). El TARIC (Arancel Integrado de las Comunidades Europeas) es un código de clasificación aduanera de las mercancías de tipo cerrado.

Porcentualmente sus exportaciones más importantes son Leche y productos lácteos; huevos de aves; miel natural (66,73%); Preparaciones a base de cereales, harina, almidón, fécula o leche y productos de pastelería (16,85%); y Preparaciones alimenticias diversas (4,93%)



**Valor de las importaciones agrarias y pesqueras en miles de € en 2010**

CAPITULOS TARIC	ASTURIAS	% Sobre C. A.	ESPAÑA	ASTURIAS/ESPAÑA (%)
01 ANIMALES VIVOS	2.562,87	1,11	494.876,08	0,52
02 CARNE Y DESPOJOS COMESTIBLES	7.797,06	3,38	1.081.432,28	0,72
03 PESCADOS, CRUSTÁCEOS, MOLUSCOS	32.313,23	14,01	4.285.456,28	0,75
04 LECHE, PRODUCTOS LÁCTEOS; HUEVOS Y MIEL	44.772,28	19,41	1.673.850,02	2,67
0504 TRIPAS/VEJIGAS/ESTÓMAG. ANIMAL	5.162,99	2,24	74.736,75	6,91
07 LEGUMBRES, HORTALIZAS, S/ CONS	7.578,85	3,28	911.766,36	0,83
08 FRUTAS /FRUTOS, S/ CONSERVAR	6.063,34	2,63	1.485.116,26	0,41
09 CAFÉ, TÉ, YERBA MATE Y ESPECIAS	2.426,44	1,05	710.223,66	0,34
10 CEREALES	10.844,68	4,70	1.808.994,11	0,60
11 PRODUC. DE LA MOLINERÍA; MALTA	3.656,08	1,58	156.759,13	2,33
12 SEMILLAS OLEAGI.; PLANTAS INDUST.	1.104,60	0,48	1.523.491,37	0,07
13 JUGOS Y EXTRACTOS VEGETALES	1.475,01	0,64	114.860,98	1,28
14 MATERIAS TRENZABLES	0,07	0,00	13.029,13	0,00
15 GRASAS, ACEITE ANIMAL O VEGETAL	7.346,97	3,18	1.242.997,76	0,59
16 CONSERVAS DE CARNE O PESCADO	2.147,66	0,93	803.966,73	0,27
17 AZÚCARES; ARTÍCULOS CONFITERÍA	4.731,78	2,05	588.994,14	0,80
18 CACAO Y SUS PREPARACIONES	462,63	0,20	802.002,88	0,06
19 PRODUC. DE CEREALES, DE PASTEL	3.594,70	1,56	1.006.590,64	0,36
20 CONSERVAS VERDURA O FRUTA; ZUMOS	2.505,59	1,09	778.523,10	0,32
21 PREPARAC. ALIMENTICIAS DIVERSAS	2.218,35	0,96	1.374.315,24	0,16
22 BEBIDAS TODO TIPO (EXC. ZUMOS)	18.888,11	8,19	1.712.317,14	1,10
23 RESIDUOS INDUSTRIA ALIMENTARIA	1.250,28	0,54	1.306.699,88	0,10
24 TABACO Y SUS SUCEDÁNEOS	61.819,22	26,79	1.449.975,04	4,26
<b>TOTAL</b>	<b>230.722,79</b>	<b>100,00</b>	<b>25.273.000,00</b>	<b>0,91</b>

Fuente: DATACOMEX (Mº de Industria, Comercio y Turismo) y Agencia Española de Administración Tributaria – Aduanas e Impuestos Especiales (Mº de Economía y Hacienda). El TARIC (Arancel Integrado de las Comunidades Europeas) es un código de clasificación aduanera de las mercancías de tipo cerrado.

Porcentualmente sus importaciones más importantes son Tabaco y sucedáneos del tabaco elaborados (26,79%) y Leche y productos lácteos; huevos de aves; miel natural (19,41%).



## 2. INDICADORES AMBIENTALES

### 2.1. Agua

Indicadores sobre agua	Asturias	España
Grado de conformidad con la Directiva 91/271/CEE (% h-e), 2010	71%	83%
Consumo de agua en los hogares, 2009		
litros/hab/día (2)	165	149
Variación 2000-2008	17,2%	n.d.

Fuentes: (1) Perfil Ambiental de España, 2010 y Directiva 91/271/CEE: tratamiento aguas residuales urbanas (% h-e): habitantes-equivalentes con grado de depuración conforme con la Directiva 91/271/CEE  
(2) INE. Encuesta sobre el suministro y saneamiento del agua, 2009

El grado de conformidad sobre el tratamiento de aguas residuales urbanas se encuentra por debajo de la media nacional.

En cuanto al consumo de agua en los hogares, al contrario que en la mayoría de las CCAA, en Asturias ha aumentado desde el año 2000, situándose muy por encima de la media nacional.

### 2.2. Energía

Indicadores energía	Asturias	España	Asturias/España
Consumo de energía eléctrica por habitante, 2008 (1)			
MWh/hab	9,6	5,9 *	
Crecimiento 2000-2008	26,8%	n.d.	
Potencia instalada del régimen especial: renovables (MW), 2010 (2)			
Hidráulica	77	1.991	3,87%
Eólica	348	20.203	1,72%
Otras renovables	137	5.491	2,49%
Biomasa	86	712	12,08%
Solar	1	4.325	0,02%
Resto renovables	50	455	10,99%
Emisiones de GEI (Kt de CO <sub>2</sub> -eq), 2009 (3)	22.238	367.548	6,05%
Consumo de Gasolinas, gasóleos y fuelóleos (Toneladas), 2010 (4)			
Gasóleo agrícola y de pesca (Tipo B)	137.532	5.582.864	2,46%

\* Dato ponderado por población a partir del dato de las CCAA

Fuentes: (1) Perfil Ambiental de España, 2010; (2) Red Eléctrica de España, Informe del Sistema Eléctrico 2010; (3) Resumen emisiones GEI por CCAA 1990-2009 MAAMA; (4) CORES: Corporación de Reservas Estratégicas de Productos Petrolíferos.

Respecto al sector energético el análisis del consumo de energía eléctrica por habitante, y su evolución en el período 2000-2008, indican un mayor consumo que la media nacional. En determinadas energías renovables Asturias supone un importante porcentaje del total nacional (Biomasa, Hidráulica)

Por otro lado, se indican las emisiones totales de GEI de Asturias y su contribución relativa a las emisiones totales de España (superiores a la superficie, a la población y al PIB asturiano respecto al nacional).

### 2.3. Calidad del Aire

Los datos del Perfil Ambiental de España 2010 para la capital de la Comunidad Autónoma son:

Información Perfil Ambiental de España, 2010. Datos 2009	ASTURIAS (Oviedo)
Concentración media anual NO <sub>2</sub> (µg/m <sup>3</sup> ) (Valor límite: 40)	27
Nº días/año que se supera una concentración media diaria de PM <sub>10</sub> de 50 µg/m <sup>3</sup> , descontando episodios de intrusión de polvo africano (Valor límite: 35)	32

El Gobierno del Principado de Asturias no ofrece datos de calidad del aire para la Comunidad Autónoma. Se han consultado los datos del Ayuntamiento de Oviedo y Ayuntamiento de Gijón.



Indicadores de la calidad del aire: Estaciones para las que se produce superación de límites. Datos 2010	ASTURIAS
<b>NO<sub>2</sub></b>	
Nº horas/año en que supera la concentración media horaria de 200 µg/m <sup>3</sup>	Valor límite: 18h/año
LUGONES (SIERO)	3
Concentración media anual (µg/m <sup>3</sup> )	Valor límite: 40 µg/m <sup>3</sup>
No se superan límites	
<b>PM<sub>10</sub></b>	
Nº días/año que se supera una concentración media diaria de 50 µg/m <sup>3</sup>	Valor límite: 35 días/año
MATADERO (AVILÉS)	84
LLANARES (AVILÉS)	21
LLANO PONTE (AVILES)	69
PLAZA GUITARRA (AVILES)	13
LUGONES (SIERO)	105
SAN MARTIN (LANGREO)	3
SAMA (LANGREO)	10
MERIÑÁN (LANGREO)	5
CASTILLA (GIJÓN)	22
ARGENTINA (GIJÓN)	41
CONSTITUCIÓN (GIJÓN)	17
P. DEPORTES (OVIEDO)	35
P. TOROS (OVIEDO)	5
MIERES (MIERES)	4
Concentración media anual (µg/m <sup>3</sup> )	Valor límite: 40 µg/m <sup>3</sup>
LUGONES (SIERO)	43
<b>O<sub>3</sub></b>	
Nº días/año que se supera la concentración de 120 µg/m <sup>3</sup> máximo diario medias móviles octohorarias	Valor límite: 25 días/año*
CANGAS (CANGAS DEL NARCEA)	1
LLANARES (AVILÉS)	2
PLAZA GUITARRA (AVILES)	2
SAN MARTIN (LANGREO)	3
MIERES (MIERES)	6
TRUBIA (OVIEDO)	6

Evolución en la calidad del aire 2009-2010: nº de estaciones en las que se superan límites	2009	2010
<b>NO<sub>2</sub></b>		
Nº horas/año en que supera la concentración media horaria de 200 µg/m <sup>3</sup>	3	1
<b>PM<sub>10</sub></b>		
Nº días/año que se supera una concentración media diaria de 50 µg/m <sup>3</sup>	15	14
<b>O<sub>3</sub></b>		
Nº días/año que se supera la concentración de 120 µg/m <sup>3</sup> máximo diario medias móviles octohorarias	7	6

Fuentes: Vigilancia de la calidad del aire en Asturias. Red Ambiental de Asturias. Gobierno del Principado de Asturias



## 2.4. Suelos

Erosión		
Superficie de suelo afectada por la Erosión en %, 2009	Asturias	España
Con procesos erosivos "Moderados" (de 0 a 10t/ha año)	61,92	68,73
Con procesos erosivos "Medios" (de 10 a 25t/ha año)	21,67	16,65
Con procesos erosivos "Altos" (más 25t/ha año)	16,42	14,62
Pérdidas medias anuales (T/ha) (2008)	17,49	16,2

Fuente: Perfil Ambiental de España, 2010. Inventario Nacional de Erosión de Suelos, 2002 – 2012. Nota: El estudio no incluye datos de las Comunidades Autónomas de Aragón, Castilla-La Mancha ni País Vasco. De Castilla y León sólo incluye datos de León, Valladolid y Zamora.

La **erosión** es uno de los principales procesos responsable de la degradación de los suelos, de los sistemas naturales y de los ecosistemas. Por ello se recoge el indicador *superficie de suelo afectada por distintos niveles erosivos*. Los datos se han obtenido del "Inventario Nacional de Erosión de Suelos" (2002-2012)" con los estudios realizados en trece CCAA completas más tres provincias de Castilla y León durante el periodo 2002 y 2010. En los datos de España, se ha optado por ponderar los datos de las trece CCAA y las tres provincias de Castilla y León en relación a su superficie geográfica de cada una de ellas, ante la falta de datos del resto de CCAA para este periodo.

Usos de suelo	Asturias		España
Distribución de Usos del suelo en % (1)	2008	2009	2009
Tierras de cultivo	2,07	1,89	34,07
Prados y pastizales	29,26	29,40	13,35
Terreno forestal	43,20	43,24	36,19
Ríos y lagos	1,01	1,01	1,33
Otras superficies	24,46	24,46	15,06
Cambios de uso del suelo en % (2000-2006) (2)	Asturias		España
Artificial	3,8		15,4
Agrícola	-0,3		-0,1
Forestal	2,4		-0,5
Zonas húmedas y superficies de agua	-1,3		1,9

Fuentes: (1) Avance Anuario de Estadística 2010 y Anuario de Estadística 2009, MAAMA, 3.3 Distribución de la superficie según grandes usos y aprovechamientos del suelo (hectáreas); (2) Perfil Ambiental de España, 2009. Instituto Geográfico Nacional, Ministerio de Fomento. Corine Land Cover 1990,2000 y 2006.

El Principado de Asturias destina casi el 30% de su superficie para prados y pastizales, y el 43% a forestal porcentajes mucho mayores que la media nacional. Por otra parte la proporción de terreno destinada a tierras de cultivo es muy inferior a la media española. Destaca en cuanto a los cambios de uso de suelo que el terreno forestal gana superficie respecto a la tendencia negativa del resto del país. En cuanto al suelo dedicado a usos artificiales, éste va en aumento al igual que la media española, aunque a un ritmo menor.

## 2.5. Figuras de Protección Medioambiental

Red Natura 2000	Asturias	España	Asturias/ España
Medio terrestre (hectáreas)	280.730	13.485.111	<b>2,1%</b>
Medio marino (hectáreas)	26.333	797.184	<b>3,3%</b>
TOTAL (hectáreas)	307.063	14.282.295	<b>2,1%</b>

Fuente: Ministerio de Agricultura, Alimentación y Medio Ambiente. Anuario de Estadística 2010

Espacios Naturales Protegidos 2010 (hectáreas)	Asturias	España	Asturias/ España
Superficie protegida (hectáreas)	237.422,70	6.287.382	<b>3,78%</b>

Fuente: Ministerio de Agricultura, Alimentación y Medio Ambiente. Perfil Ambiental de España, 2010



La superficie total de Espacios Naturales Protegidos en Asturias representa el 22.4 % del total de dicha Comunidad Autónoma.

Parque Nacional	Superficie (ha)			Visitas anuales	
	Total	Terrestre	Marina	2008	2009
Picos de Europa	1.926	1.926	0	1.712.668	1818671

Fuente: INE. Anuario Estadístico de España, 2011

Espacios Naturales protegidos destacados	Especies
Parque Nacional de Picos de Europa	Vegetación: hayedos, robledales Fauna: águila real, buitres, alimoches, urogallos, Rebecos
Parque Natural de Somiedo	Vegetación: hayedos, robledales, encinares y abedulares. Fauna: el mirlo común, la lavandera cascareaña, el martín pescador, águila real, oso pardo, lobo, zorro, nutria, tejón, gato montés, tritón ibérico y víbora de Seoane.
Parque Natural de Redes	Vegetación: Fresnos, tejos, abedules, acebos. Fauna: Oso pardo, urogallo, alimoches, águilas reales.
Parque Natural de la Costa Oriental	Vegetación: Encinares, bosquetes de riberas fluviales. Fauna: cormorán moñudo, paíno, treparriscos.
Reserva Natural de Muniellos	Vegetación: Brezos, helechos, zarzas, argomas, arándanos, Fauna: urogallos, arrendajo, azor, águila calzada, nutrias, oso pardo cantábrico, zorro.
Reserva Natural Parcial de la Ría del Eo	Vegetación: praderas submarinas de Zostera marina y matorrales halófilos, juncales y cañaverales. Fauna: ánade silbón y rabudo, porrón moñudo, chorlito gris, correlimos común, andarríos chico.
Paisaje protegido de Peña Ubiña	Vegetación: robledales, abedulares y hayedo, arándano. Fauna: oso pardo, lobo, corzo, nutria, águila real, alimoches, buitre leonado, halcón peregrino, azor y perdiz pardilla.
Pasaje Protegido de la Costa occidental	Vegetación: abedules, roble y alisedas. Fauna: jabalíes, zorros, ardillas, tejones, salmones y truchas
Pasaje Protegido de la Costa oriental	Vegetación: bosquetes en las riberas fluviales. Fauna: cormorán moñudo y el paíno, treparriscos.

Humedales RAMSAR	Asturias	ESPAÑA	Asturias/España
Superficie (hectáreas)	1.740,00	285.629,62	0,6%
Nº sitios RAMSAR	1	68	1,5%

Fuente: Ministerio de Agricultura, Alimentación y Medio Ambiente

La Convención de Ramsar (Ramsar, Irán, 1971), es un tratado intergubernamental en el que se consagran los compromisos contraídos por sus países miembros para mantener las características ecológicas de sus Humedales de Importancia Internacional y planificar el "uso racional", o uso sostenible, de todos los humedales situados en sus territorios.

## 2.6. Sector Forestal

Sector forestal	ASTURIAS	ESPAÑA	Asturias/ España
Superficie forestal (hectáreas)	765.903	27.664.674	3%
Cortas totales de coníferas y frondosas (m <sup>3</sup> )	569.107	12.288.877	5%

Fuente: MAAMA, Anuario de Estadística 2010.

El sector forestal tiene un peso relativo importante en la región, donde las superficies forestales tienen un peso relativo superior al de su superficie geográfica y una vocación productiva mayor, concentrando el 5% de las cortas totales de coníferas y frondosas, destacando las plantaciones de *Eucalyptus sp.*



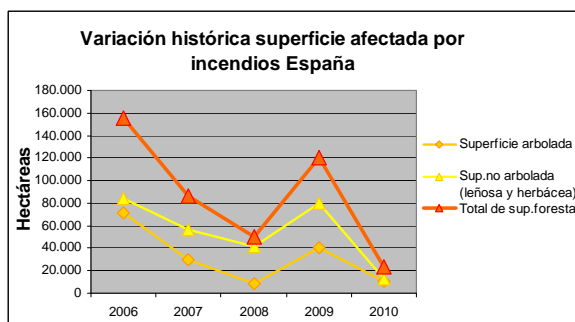
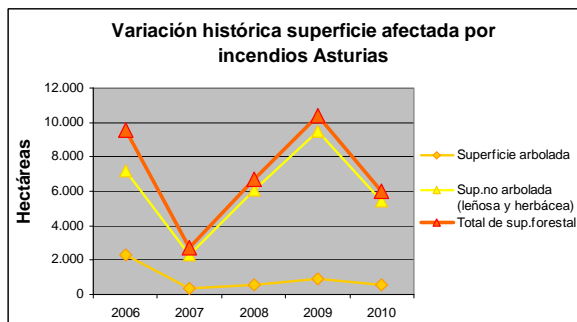
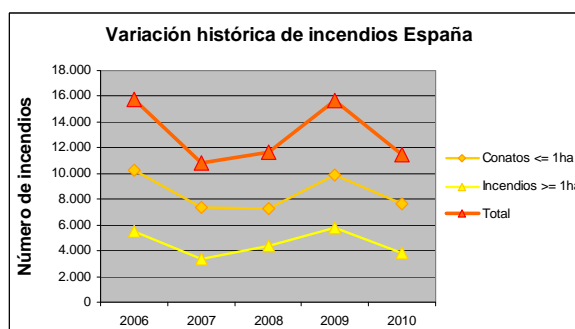
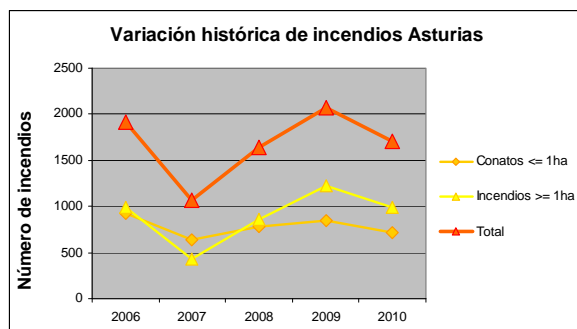

Fuente: MAAMA, Estadísticas de Incendios Forestales Anuales

## 2.7. Residuos

Residuos	Asturias		España
Residuos Urbanos por Habitante (kg/hab)	2008	2009	2009
Residuos urbanos totales:	623,07	448,7	505,3
Recogida selectiva de papel/cartón	61,72	26,2	28,4
Recogida selectiva de vidrio:	38,66	13,7	15,9
Recogida selectiva de envases:	7,67	8,4	12,5

Fuente: MAAMA. Perfil Ambiental de España, 2009 y 2010.

El Principado de Asturias genera menos residuos urbanos por habitante que la media nacional. Las tasas de recogida selectiva son similares a los niveles nacionales. Los valores de recogida de 2009, tanto totales como selectiva, difieren mucho respecto a los de 2008, con lo que es posible que se hayan seguido metodologías distintas de un año para otro.

Residuos generados en el sector industrial	Asturias	España	Asturias / España
Toneladas	2.166.652	40.156.993	5,40%

Fuente: INE, Cantidad de residuos generados por actividad económica 2009 (CNAE-2009), clase de residuo, Comunidad Autónoma y tipo de peligrosidad.

## 2.8. Costas

Deslindes en el litoral (2010)	Asturias	España	Asturias/España (%)
Total deslindado Km.	633,5	9.653,00	<b>6,56%</b>
Total deslindado (%)*	96,3	94,07	
Longitud DPMT	657,5	10.261,00	

Fuente: MAAMA. Anuario Estadística 2010: Serie histórica de aprobación de deslindes según demarcación provincial (kilómetros)





### 3. INVERSIONES DEL DEPARTAMENTO

#### Presupuesto de Gastos del Departamento en España (en millones de €)

ESPAÑA		SECC 21 (Agricultura, Pesca y Alimentación)				SECC 23 (Medio Ambiente)					
Año	TOTAL (SECC21 + SECC 23)	Inversiones Directas				Inversiones Territorializables	Inversiones Directas				Inversiones Territorializables
		V.C.	S.C.	Ext.	N.R.		V.C.	S.C.	Ext.	N.R.	
2004	1.791,51	59,23	28,26	5,41	41,73	121,81	190,30	32,73	0,00	125,44	1.186,59
2005	1.919,40	38,45	27,28	3,61	55,83	135,27	276,70	20,33	0,22	251,25	1.110,45
2006	2.107,25	38,05	43,06	2,67	51,25	154,45	149,05	19,75	0,06	340,15	1.308,77
2007	2.313,69	40,63	49,96	3,50	58,89	175,58	144,34	22,57	0,14	296,35	1.521,74
2008	S/D	96,96	67,01	3,01	45,14	156,22	S/D	S/D	S/D	S/D	S/D

ESPAÑA		Ministerio de Medio Ambiente y Medio Rural y Marino				
Año	TOTAL	Inversiones Directas				Inversiones Territorializables
		V.C.	S.C.	Ext.	N.R.	
2009	2.644,30	226,33	0,00	3,00	428,04	1.986,94
2010	1.915,63	122,30	0,00	2,65	401,44	1.389,24

Fuente: MAAMA, Dirección General de Servicios, Oficina Presupuestaria

Notas: Datos a mes de Diciembre. Cierre definitivo salvo 2010: cierre provisional. VC: Varias Comunidades; NR: No Regionalizable; Ext: Extranjero; SC: Servicios Centrales

#### Inversiones Territorializables del Departamento en Asturias (millones de €)

Año	Asturias	España* (TOTAL)	Asturias/ España %
2004	52,61	1.308,40	4,02
2005	32,91	1.245,72	2,64
2006	31,92	1.463,22	2,18
2007	49,96	1.697,32	2,94
2008	S/D	S/D	S/D
2009	80,64	1.986,94	4,06
2010	41,81	1.389,24	3,01

\* TOTAL - (VC+NR+SC+Ext.)

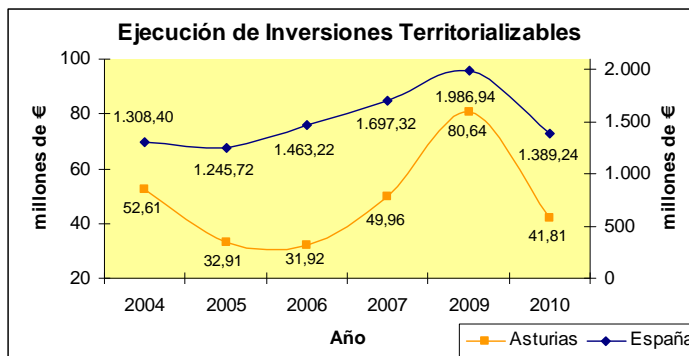

Fuente: MAAMA, Dirección General de Servicios, Oficina Presupuestaria

Notas: Datos a mes de Diciembre. Cierre definitivo salvo 2010: cierre provisional. VC: Varias Comunidades; NR: No Regionalizable; Ext: Extranjero; SC: Servicios Centrales

Nota: Las inversiones que promueve el M.A.A.M.A. se desglosan en Inversiones Directas (VC: Varias Comunidades; NR: No Regionalizable; Ext: Extranjero; SC: Servicios Centrales) y en Inversiones Territorializables, que son las que el Ministerio reparte a las Comunidades Autónomas a través de las correspondientes Conferencias Sectoriales.



Detalle de las Inv. Territorializables por Programas en los 2 últimos años (en millones de €)

Programa	2009			2010		
	Asturias	España*	Asturias/ España %	Asturias	España*	Asturias/ España %
411M Dirección y Servicios Generales de Agricultura, Pesca y Alimentación	0,000	0,000	-	0,000	0,000	-
412A Competitividad y calidad de la producción agrícola	0,000	3,529	-	0,000	3,140	-
412B Competitividad y calidad de la producción ganadera	0,817	13,173	<b>6,20</b>	0,021	3,163	<b>0,66</b>
412M Regulación de los mercados agrarios	0,000	10,736	-	0,000	8,040	-
413A Competitividad Industria Agroalimentaria y Calidad Alimentaria	0,042	9,267	<b>0,45</b>	0,000	8,652	-
414A Gestión de recursos hídricos para el regadío	0,000	43,923	-	0,000	25,813	-
414B Desarrollo del Medio Rural	12,683	22,063	<b>57,49</b>	4,004	14,472	<b>27,67</b>
415A Protección de los recursos pesqueros y desarrollo sostenible	0,000	13,923	-	0,000	7,488	-
415B Mejora de Estructuras y Mercados Pesqueros	0,000	21,600	-	0,000	9,181	-
416A Previsión de riesgos en las producciones agrarias y pesqueras	0,000	0,873	-	0,000	0,961	-
451O Dirección y servicios generales del medio ambiente	0,112	31,063	<b>0,36</b>	0,297	38,135	<b>0,78</b>
452A Gestión de infraestructuras del agua	20,164	999,083	<b>2,02</b>	19,755	770,019	<b>2,57</b>
452M Normativa y Ordenación Territorial de los Recursos Hídricos	0,000	0,027	-	0,000	0,000	-
456A Calidad del agua	23,213	292,079	<b>7,95</b>	8,324	187,151	<b>4,45</b>
456B Protección y mejora del medio ambiente	0,000	4,596	-	0,000	3,171	-
456C Protección y mejora del medio natural	14,288	245,304	<b>5,82</b>	6,763	113,264	<b>5,97</b>
456D Actuación en la costa	9,318	263,719	<b>3,53</b>	2,590	185,884	<b>1,39</b>
456M Actuaciones para la prevención de la contaminación y del cambio climático	0,000	0,614	-	0,000	0,471	-
467G Investigación y Desarrollo de la Sociedad de la Información	0,000	4,123	-	0,000	1,424	-
495B Meteorología	0,000	7,242	-	0,056	8,809	<b>0,64</b>
<b>TOTAL</b>	<b>80,637</b>	<b>1.986,937</b>	<b>4,06</b>	<b>41,810</b>	<b>1.389,238</b>	<b>3,01</b>

\* TOTAL - (VC+NR+SC+Ext.)

Prog.	Centro Directivo
411M	S. G. de Medio Rural S. G. del Mar
412A	D. G. de Recursos Agrícolas y Ganaderos
412B	D. G. de Recursos Agrícolas y Ganaderos
412M	Ministerio, Subsecretaría y Servicios Generales
413A	D. G. de Industria y Mercados Alimentarios
414A	D. G. del Agua
414B	D. G. de Desarrollo Sostenible del Medio Rural
415A	D. G. de Recursos Pesqueros y Acuicultura
415B	D. G. de Ordenación Pesquera
416A	Ministerio, Subsecretaría y Servicios Generales D. G. de Servicios
451O	Ministerio, Subsecretaría y Servicios Generales S. G. Técnica
452A	D. General del Agua
452M	D. G. del Agua S. de Est. de Medio Rural y Agua
456A	D. G. del Agua
456B	D. G. de Calidad y Evaluación Ambiental
456C	D. G. de Desarrollo Sostenible del Medio Rural D. G. de Medio Natural y Política Forestal
456D	D. G. de Sostenibilidad de la Costa y el Mar
456M	S. de Est. de Cambio Climático. O. Esp. de Cambio Climático
467G	D. G. de Servicios
495B	Ag. Est. de Meteorología. S. de Est. de Cambio Climático.

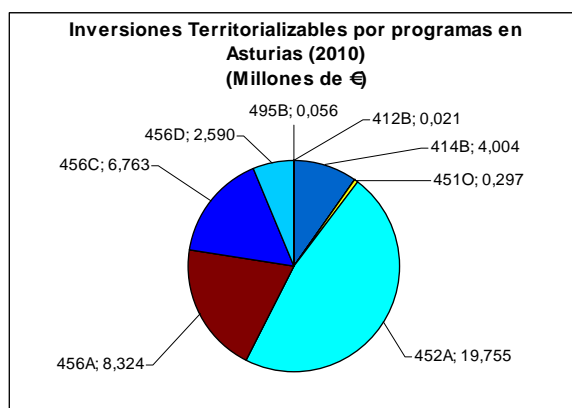

Fuente: MAAMA, Dirección General de Servicios, Oficina Presupuestaria

Notas: Datos a mes de Diciembre. Cierre definitivo salvo 2010: cierre provisional. VC: Varias Comunidades; NR: No Regionalizable; Ext: Extranjero; SC: Servicios Centrales



## 4. INFORME DE COYUNTURA

### 4.1. Producciones agrarias

	Superficie (miles de hectáreas)						Producciones (miles de toneladas)			
	Total Nacional			Asturias			Total Nacional		Asturias	
	2009 (d)	2010 (p)	2011(a)	2009 (d)	2010 (p)	2011 (a)	2009 (p)	2010 (p)	2009 (p)	2010 (p)
<b>Maíz</b>	348,9	311,9	368	0,3	0,31	0,3	3293,7	4090,7	0,80	0,70
<b>Patata tardía</b>	23,66	22,21	23,78	s.d	0,0	s.d	754,6	920	0,004	s.d

Fuente: MAAMA, SG de Estadísticas, Avance de Superficie y Producción (d) definitivo; (p) provisional; (a) avance

Sacrificios de ganado		ASTURIAS			ESPAÑA			ASTUR./ESP 2011
		ene / sept 2011	ene / sept 2010	Var (%)	ene / sept 2011	ene / sept 2010	Var (%)	
bovino	nº cabezas	63.975	62.707	2,02%	1.729.306	1.698.633	1,81%	3,7%
	peso	16.207	15.861	2,18%	456.383	444.810	2,60%	3,6%
ovino	nº cabezas	8.940	8.952	-0,13%	8.684.863	8.464.340	2,61%	0,1%
	peso	104	102	1,96%	99.600	96.010	3,74%	0,1%
caprino	nº cabezas	2.018	1.002	101,40%	855.265	826.967	3,42%	0,2%
	peso	19	9	111,11%	7.087	6.804	4,16%	0,3%
porcino	nº cabezas	182.782	178.977	2,13%	30.909.056	29.922.131	3,30%	0,6%
	peso	15.054	14.301	5,27%	2.558.906	2.474.994	3,39%	0,6%
equino	nº cabezas	3.383	2.927	15,58%	36.093	22.189	62,66%	9,4%
	peso	584	489	19,43%	8.122	5.139	58,05%	7,2%

Fuente: MAAMA, SG de Estadísticas, Encuesta de Sacrificios de Ganado. Peso: Toneladas

Producción de leche, toneladas (ajustadas por Materia Grasa)		
	Campaña 2010 (Abril10-Marzo11)	Campaña 2011 (Octubre 11)
<b>Asturias</b>	537.659,30	317.137,24
<b>España</b>	6.016.626,40	3.564.187,88
<b>% AST/ESP</b>	8,94	8,90

Fuente: FEAGA, Información Mensual del Régimen de Tasa Láctea. Act. Diciembre 2011

### 4.2. Precios agrarios

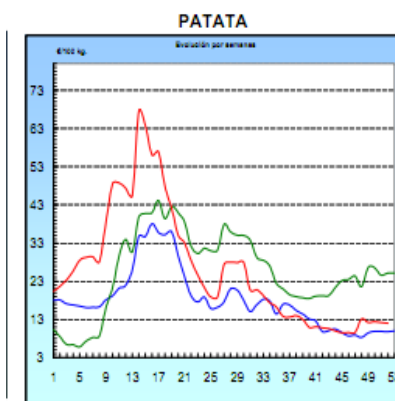
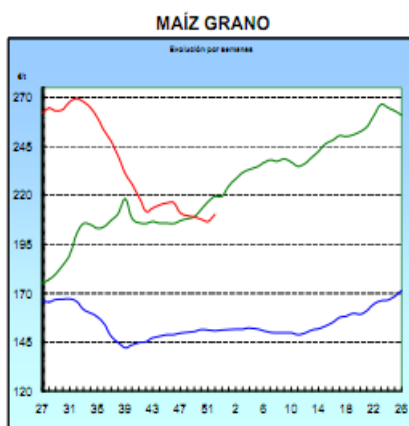

■ antepenúltima campaña  
■ penúltima campaña  
■ campaña actual

Fuente: Ministerio de Agricultura, Alimentación y Medio Ambiente, Informe Semanal de Coyuntura.



LECHE: Precios medios ponderados percibidos por los ganaderos en el periodo de tasa (1 abril a 31 diciembre)					
	Precio Medio (€/litro)			Variación	
	2009	2010	2011(*1)	2010/2009	2011/2010
Asturias	0,318	0,318	0,337	0,0%	5,97%
España	0,293	0,307	0,331	4,8%	7,82%
Diferencia CCAA - España	8,5%	3,6%	1,8%		

Nota (\*1): Precio medio ponderado de los meses de abril a diciembre de 2011.

Fuente: S. G. Sectores Especiales, FEAGA.

#### 4.3. Empleo

Empleo en el conjunto de la Economía		Número Personas		% C. Autónoma / España	(% Variación respecto igual trimestre del año anterior)	
		Asturias	España		Asturias	España
CUARTO TRIMESTRE 2011	Activos	478.700	23.081.100	2,07%	0,2%	-0,1%
	Ocupados	388.200	17.807.500	2,18%	-2,5%	-3,3%
	Parados	90.500	5.273.600	1,72%	13,7%	12,3%
Tasa Desempleo Economía		18,9%	22,8%			

Empleo en el sector Agrario		Número Personas		% C. Autónoma / España	(% Variación respecto igual trimestre del año anterior)	
		Asturias	España		Asturias	España
CUARTO TRIMESTRE 2011	Activos	-	1.018.100	-	-	0,5%
	Ocupados	17.400	808.500	2,15%	7,4%	0,5%
	Parados	-	209.600	0,00%	-	0,3%
Tasa Desempleo Sector Agrario		-	20,6%			

Fuente: INE, Encuesta de Población Activa. El empleo en el sector Agrario incluye los sectores agricultura, ganadería, silvicultura y pesca.

#### 4.4. Plan de Medidas para la Financiación del Sector Agrario (año 2011)

- A través de las distintas líneas de intermediación del ICO, el sector agrario e industrial alimentario en España obtuvo el siguiente volumen de préstamos, desglosado según el tipo de actividad (ver descripción de los códigos CNAE):

TOTAL NACIONAL. Importe de los créditos ICO 2011 (euros)					
DISTRIBUCIÓN POR ACTIVIDAD	LIQUIDEZ 2011	INVERSIÓN SOSTENIBLE	INVERSIÓN	INTERNACIONALI ZACIÓN	TOTAL
CNAE 01	222.880.087	277.310.527	197.877.455	3.618.750	701.686.819
CNAE 02	9.790.733	13.352.820	6.938.264	1.407.203	31.489.020
CNAE 03	20.380.590	8.437.255	16.027.643	1.400.000	46.245.488
CNAE 10	196.409.200	277.175.808	135.832.706	17.257.767	626.675.482
CNAE 11	58.390.677	43.459.323	20.069.775	424.789	122.344.565
CNAE 12	315.184	749.166	472.689	-	1.537.039
CNAE 46.2	37.816.566	16.872.461	10.265.475	-	64.954.502
CNAE 46.3	202.148.709	158.418.033	91.334.199	4.788.391	456.689.332
<b>TOTAL PRÉSTAMOS</b>	<b>748.131.746</b>	<b>795.775.394</b>	<b>478.818.207</b>	<b>28.896.901</b>	<b>2.051.622.248</b>

CNAE 01: Agricultura, Ganadería y Actividades relacionadas

CNAE 02: Silvicultura y explotación forestal

CNAE 03: Pesca y acuicultura

CNAE 10: Industria alimentaria

CNAE 11: Fabricación de bebidas

CNAE 12: Industria del tabaco

CNAE 46.2: Comercio al por mayor de materias primas agrarias y de animales vivos

CNAE 46.3: Comercio al por mayor de productos alimenticios, bebidas y tabaco



El grado de participación de esta Comunidad Autónoma en las líneas de financiación del ICO es el siguiente:

ASTURIAS. Importe de los créditos ICO 2011 (euros)					
DISTRIBUCIÓN POR ACTIVIDAD	LIQUIDEZ 2011	INVERSIÓN SOSTENIBLE	INVERSIÓN	INTERNACIONALIZACIÓN	TOTAL
CNAE 01	2.348.925	1.435.513	1.632.280	-	5.416.717
CNAE 02	534.788	335.000	955.766	-	1.825.554
CNAE 03	69.000	591.630	777.702	-	1.438.332
CNAE 10	2.303.750	5.134.709	5.381.859	-	12.820.318
CNAE 11	1.001.000	872.374	266.568	-	2.139.942
CNAE 12	-	150.000	-	-	150.000
CNAE 46.2	291.000	37.075	69.300	-	397.375
CNAE 46.3	3.926.250	2.977.478	3.187.265	-	10.090.993
<b>TOTAL PRÉSTAMOS</b>	<b>10.474.713</b>	<b>11.533.778</b>	<b>12.270.740</b>	<b>0</b>	<b>34.279.230</b>
<b>% sobre el total nacional</b>	<b>1,4%</b>	<b>1,4%</b>	<b>2,6%</b>	<b>0,0%</b>	<b>1,7%</b>

- El apoyo financiero del Ministerio al sector agrario en 2011 se ha realizado a través de las siguientes actuaciones:
  - Ayudas para sufragar el coste de los avales de SAECA (capítulo I de la Orden ARM/1428/2011). **En Asturias se han formalizado 2 operaciones por valor de 50.000 euros**, con un importe medio por crédito de 25.000 euros. **Respecto al total nacional, los préstamos formalizados en Asturias representaron el 0,8% en importe y el 0,9% del total de beneficiarios.**
  - Concesión de una carencia especial por 2 años (capítulo II de la Orden ARM/1428/2011) para la refinanciación de créditos ya concedidos para Planes de mejora y modernización de explotaciones. **En Asturias se aprobaron 164 solicitudes de carencia por un importe de 5,4 millones de euros. Respecto al total nacional, este importe representa el 11,9%, y el 12,5% de las solicitudes.**

#### 4.5. Reservas de agua

Reservas de agua embalsada (hm <sup>3</sup> ) (17-01-2012)	ASTURIAS	ESPAÑA	Asturias/España
Volumen total embalsado (hm <sup>3</sup> )	422	44.926	0,94%
% sobre la capacidad total	82,91%	80,82%	

Fuente: Boletín hidrológico semanal del MAAMA

#### 4.6. Calidad del aire

No se dispone de datos para el último mes de esta Comunidad Autónoma.



## ANEXO: HECHOS, BOLETINES Y NOTICIAS

### Hechos destacables

Fuente: MAAMA, Servicios Periféricos, Informes de Coyuntura Territorial

- El Consejo Regulador de la DOP "Sidra de Asturias" considera 2011 como su mejor año con cerca de 2.500 Tm de manzana y 1.856.000 litros, con 27 lagares, 270 productores y 600 Ha.
- El mercado de abastos se ha mantenido estable, con sostenimiento de demanda, de manera que las vacas de abasto mantienen su cotización al alza así como los terneros de carne, no así los terneros pasteros que han mantenido su cotización.
- Industrias Lacteas Asturianas (ILAS-Reny Picot) opta por la granadina ex Nueva Rumasa Dhul. Reorganización de Galeastur, filial de Corporación Alimentaria Peñasanta (CAPSA- central Lechera Asturiana). Las DOP de quesos "Cabrales" y "Gamoneu" han caído en resultados el año 2011 por la crisis económica.
- Campaña para mejorar imagen de la ostra asturiana. Incremento en facturación de lonja de Avilés en línea con el resto de lonjas pesqueras asturianas. Las cofradías piden al MAGRAMA equidad entre CCAA en las inspecciones. Los consejeros de Pesca de Cantabria, Asturias, Galicia y País Vasco piden reunión con Ministro del MAGRAMA para incremento y reparto de cupos y TAC. Retraso de inicio de campaña de caballa hasta 20 febrero para evitar cierre por agotamiento de cupo asignado. Creación de Opasturias (Organización de pescadores de Asturias, con todos los puertos de Asturias y las cofradías)
- Ampliación del Parque Nacional Picos de Europa a presentar a Consejo de Ministros con un nuevo Patronato con las 3 CCAA(Asturias, Cantabria y Castilla-León)
- Petición de OPAs de reequilibrar la cadena agroalimentaria de forma inmediata.

### Destacados en Boletines Oficiales

- Resolución de 17 de octubre de 2011, de la Consejería de Agroganadería y Recursos Autóctonos, por la que se modifica para el año 2011 el plazo de justificación de la concesión de la ayuda convocada en la Resolución de 15 de abril, de la Consejería de Medio Rural y Pesca, que convocan subvenciones a entidades locales para la construcción y mejora de albergues de animales.
- Resolución de 28 de noviembre de 2011, de la Consejería de Agroganadería y Recursos Autóctonos, por la que se modifica la Resolución de 19 de noviembre de 2008, de la Consejería de Medio Ambiente y Desarrollo Rural, por la que se reconoce el "Vino de Calidad de Cangas".
- Resolución de 15 de diciembre de 2011, de la Consejería de Agroganadería y Recursos Autóctonos, por la que se autoriza gasto complementario para la indemnización por sacrificio obligatorio de animales en las campañas de saneamiento ganadero. Expte. saneamiento/2011.

### Noticias de prensa

- 3/11/2011. ABC. "Empresas alimentarias de Galicia y Asturias impulsaran innovación en zonas rurales". <http://www.abc.es/agencias/noticia.asp?noticia=986146>
- 16/11/2011. QUE! "El Principado y medio ambiente impulsarán cuatro actuaciones de sendas verdes en Asturias durante 2012". <http://www.que.es/asturias/201111161858-principado-medio-ambiente-impulsaran-cuatro-epi.html>
- 24/11/2011. Agriculturaenlinea. "Asturias y el MARM modifican por segunda vez el convenio de desarrollo rural". <http://www.agricultura-en-linea.com/2011/11/asturias-y-el-marm-modifican-por.html>
- 24/11/2011. 20minutos. "El MARM colabora con Asturias para impulsar el desarrollo sostenible del medio rural". <http://www.20minutos.es/noticia/1231327/0/>
- 18/12/2011. La voz de Asturias. "Los pescadores ponen reparos a las cuotas". [http://www.lavozdeasturias.es/asturias/pescadores-ponen-reparos-cuotas\\_0\\_611338877.html](http://www.lavozdeasturias.es/asturias/pescadores-ponen-reparos-cuotas_0_611338877.html)
- 19/12/2011. Expanción.com. "Asturias ve que las cuotas de pesca no son tan expansivas como temía". <http://www.expansion.com/agencia/efe/2011/12/19/16802022.html>