



GOBIERNO
DE ESPAÑA

MINISTERIO
DE MEDIO AMBIENTE
Y MEDIO RURAL Y MARINO

Dossier Autonómico

Comunidad Valenciana

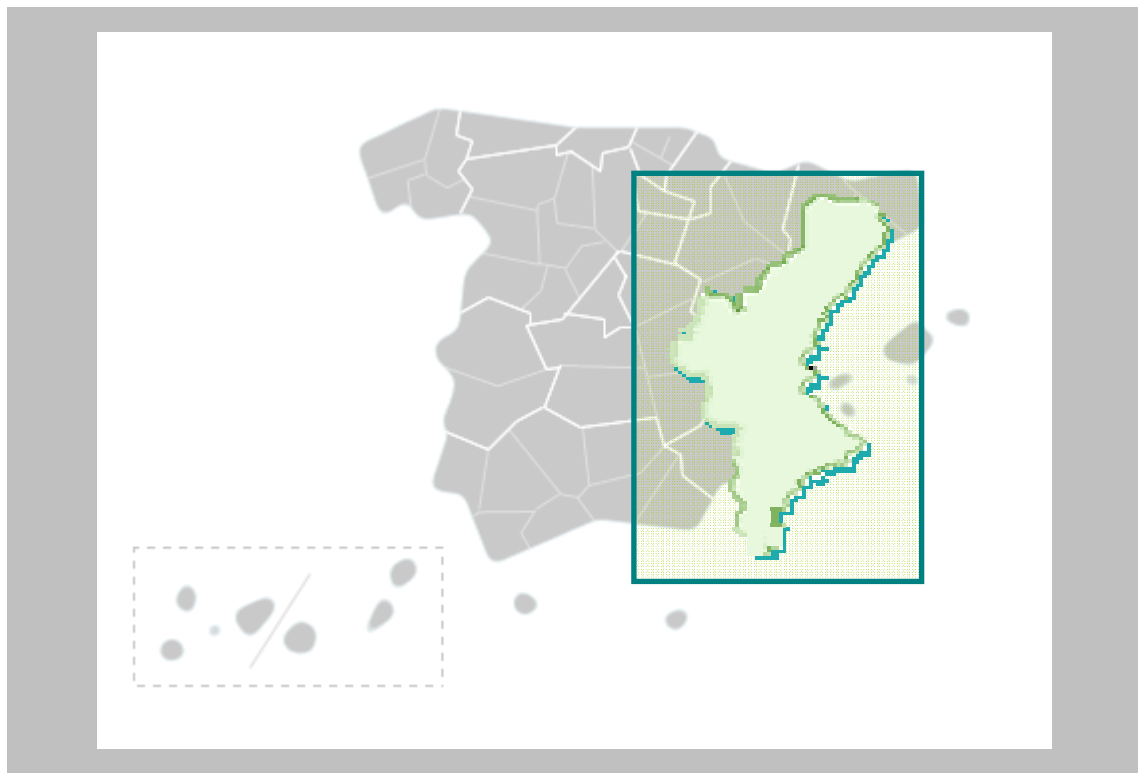

Septiembre 2011

**Subdirección General de Análisis,
Prospectiva y Coordinación**



DOSSIER COMUNIDAD VALENCIANA Septiembre 2011

RESUMEN

La Comunidad Autónoma de Valencia representa el 4,6% de la superficie nacional, el 10,9% de la población española y el 9,6% del Producto Interior Bruto (PIB) 2010, lo que supone 19.967 €/habitante, inferior a la media nacional (22.598).

El peso de la **Agricultura y la Ganadería** en la Comunidad Valenciana representa el 2,1% del PIB regional y el 7,8% del Valor Añadido Bruto agrario total de España. Los tres subsectores que destacan en la producción de la rama agraria de la región son el de Frutas, Hortalizas, y Porcino, pues suman el 78%, y con un porcentaje importante respecto al total nacional (23, 7 y 4% respectivamente). Además el valor de la producción de huevos representa casi el 11% de su valor nacional. Las explotaciones agrarias valencianas tienen una SAU media de 5 Ha, muy inferior a la media nacional, con una UDE por explotación de 7,6 la mitad de la media nacional. En superficie regada supone el 9% del total de superficie regada de España, con el Riego localizado supone el 58,6%. Son muy importantes los cultivos de cítricos (57% de la superficie nacional), olivar (15%), almendro (18%) y uva de mesa (47%); en ganadería el porcino (4,7% de la cabaña y 1,1% de las subexplotaciones), aves de puesta (6,5% y 5,2%), aves de carne (6,4% y 8,5%), conejo (11% del censo nacional) y apicultura (7% de las colmenas). También destaca que en las Ayudas de la PAC recibe el 2,9% del Pago único total. En **Desarrollo Sostenible del Medio Rural** el PDR 2007-2013 es de más de 500 millones de euros. La densidad media del medio rural de esta Comunidad es 25 hab/Km², superior a la media nacional. El 5% de la población rural española es valenciana. En **Turismo Rural** tiene el 7% de las plazas y recibió el 4,5% de los viajeros de este tipo de turismo, dada su estacionalidad. En el **Sector Pesquero**, con un 0,2% del PIB regional, es de destacar el 13,5% del valor económico de la pesca fresca desembarcada en España realiza su primera venta en puertos valencianos. La **Industria Agroalimentaria** de la Comunidad Valenciana representa el 8,5% de la cifra de negocio nacional agroalimentaria, y es el 16,7% del total del sector industrial regional. Destacan el subsector de industrias cárnicas (21% de la Industria Agroalimentaria regional y el 8,4% del subsector nacional), de conservas de frutas y hortalizas (15,3% del subsector español) y de la molinería (27% del subsector total). En **Comercio Exterior** el 15% de las exportaciones agrarias y pesqueras españolas se realizan por aduanas de esta región, destacando las Frutas frescas (47% del total de exportaciones), los jugos y extractos vegetales (28%) y las conservas vegetales (12%)

En cuanto a indicadores medioambientales, en **Agua** destaca en esta Comunidad un mayor consumo por habitante que en el conjunto español y un aumento en los últimos años, así como una mayor conformidad en el tratamiento de aguas residuales urbanas que la media nacional. La Comunidad Valenciana tiene un consumo de energía eléctrica por habitante similar a la media nacional. En **Energías** renovables la potencia instalada es el 4,7% de la española, destacando la eólica (5% del total de este tipo). La Comunidad valenciana supone el 8,2% de las emisiones de Gases de Efecto Invernadero de España y consume el 8,4% de los productos petrolíferos. En Calidad del **Aire** la capital Valencia tiene problemas en superación de límites de concentración media anual de NO₂ (dióxido de nitrógeno) y en otras poblaciones (Alicante, Alcoy) el problema es el ozono (O₃). En erosión de **Suelos**, las pérdidas medias anuales han sido similares a la media nacional. En distribución de suelos conviene destacar que el 50% es terreno forestal y el 18% otras superficies (uso artificial). Tiene el 4,7% del medio terrestre y el 7,8% marino de la **Red Natura 2000 española**. En **Espacios Protegidos** supone el 4% de la superficie protegida española, entre los que destacan el Parque Natural de l'Albufera y el de las hoces del Cabriel. Y en **Humedales** la Comunidad Valenciana dispone del 10,5% de la superficie total de humedales españoles con seis "sitios Ramsar". La región representa el 4,6% de la superficie nacional, y posee el 6,3% de la superficie **forestal española**. La evolución histórica de incendios forestales señala que en 2010 ha habido un descenso en número, pero no así en superficie afectada, que ha aumentado. Sobre **Residuos** urbanos, está por debajo de la media en su generación, y muy por debajo en su recogida selectiva. En residuos industriales, genera el 5,9% del total nacional. En **Costas**, el deslinde supone el 4,2% del nacional, quedando un 23%.

En **Inversiones del Departamento** en 2010 el 8,8% de las territorializables del MARM se han destinado a esta Comunidad, destacando los Programas "Protección recursos pesqueros y desarrollo sostenible" (44% del total nacional), "Gestión recursos hídricos regadíos" (16%) y "Actuación en costa" (14,8%)

La **situación de coyuntura** refleja un aumento considerable en la producción de cítricos de almendro y una disminución en la uva. En cuanto a sacrificios de ganado hay una disminución general respecto al año 2010 excepto en porcino y caprino. El 17% de los sacrificios equinos de España se realicen en esta Comunidad. En cuanto a precios agrarios en naranja son inferiores a la campaña previa, en clementina están estables y en limón han bajado respecto a las dos últimas campañas. El desempleo agrario es del 13,4% en el primer trimestre de 2011, inferior a la media nacional (22,4%). El agua embalsada está al 58%.



INDICE

1. INDICADORES ESTRUCTURALES AGRARIOS, PESQUEROS Y ALIMENTARIOS	4
1.1. Principales Indicadores de la Economía y del Sector Agroalimentario	4
1.2. Principales Datos Estructurales de las Explotaciones Agrarias.....	5
1.3. Ayudas de la Política Agrícola Común y de la Política Pesquera Común	5
1.4. Datos del Seguro Agrario	6
1.5. Fiscalidad Agraria.....	7
1.6. Turismo Rural.....	7
1.7. Sector Pesquero.....	7
1.8. Industria Agroalimentaria	8
1.9. Comercio Exterior.....	9
2. INDICADORES AMBIENTALES	11
2.1. Agua	11
2.2. Energía	11
2.3. Calidad del Aire	11
2.4. Suelos.....	12
2.5. Figuras de Protección Medioambiental.....	13
2.6. Sector Forestal	14
2.7. Residuos.....	14
2.8. Costas	15
3. INVERSIONES DEL DEPARTAMENTO	16
4. INFORME DE COYUNTURA	18
4.1. Producciones agrarias.....	18
4.2. Precios agrarios	19
4.3. Empleo	19
4.4. Plan de Medidas para la Financiación del Sector Agrario (año 2010).....	20
4.5. Reservas de agua	20
4.6. Calidad del aire	20
4.7. Otras.....	20
ANEXO: HECHOS, BOLETINES Y NOTICIAS.....	21
Hechos destacables	21
Destacados en Boletines Oficiales	21
Noticias de prensa	22



1. INDICADORES ESTRUCTURALES AGRARIOS, PESQUEROS Y ALIMENTARIOS

1.1. Principales Indicadores de la Economía y del Sector Agroalimentario

Importancia de la Economía y el Sector Agroalimentario	Comunidad Valenciana	ESPAÑA	C.Valenciana/ España
Principales Indicadores: Territorio, Población y Economía (1)			
Superficie (km ²)	23.258	504.742	4,6%
Población, 2010 (habitantes)	5.111.706	47.021.031	10,9%
Densidad (hab./km ²)	219,78	93,16	
Superficie en Medio Rural (km ²)	16.723	427.425	3,9%
Población en Medio Rural, 2009 (habitantes)	416.861	8.224.559	5,1%
Densidad Medio Rural (hab./km ²)	24,93	19,24	
Producto Interior Bruto (PIB), 2010 (Millones €)	102.064	1.062.591	9,6%
Macromagnitudes Sector Agroalimentario (Millones de Euros) (2)			
VAB Agricultura, ganadería, caza y silvicultura	1.961,2	24.976,0	7,8%
Importancia Sectorial (%)	<i>Frutas</i>	53,6%	16,9%
	<i>Hortalizas</i>	17,9%	19,4%
	<i>Porcino</i>	6,7%	11,2%
	<i>Huevos</i>	3,4%	2,4%
	<i>Aves</i>	2,9%	4,6%
VAB Industria de alimentación, bebidas y tabaco	1.807,8	20.245,0	8,9%
VAB Pesca	118,3	1.518,0	7,8%
Composición Sectorial del PIB (3)			
Agricultura, ganadería y pesca	2,26%	2,68%	
Energía	2,27%	3,05%	
Industria	14,02%	12,56%	
Construcción	10,37%	10,06%	
Servicios	71,08%	71,65%	

Fuentes:

- (1) INE. Contabilidad Regional de España; Datos PIB: año 2010 (1ª Estimación); Datos Medio Rural: Padrón Municipal de Habitantes. Clasificación según Ley 45/2007 de Desarrollo Sostenible del Medio Rural. Municipio Rural: Población menor a 30.000 hab. y Densidad menor de 100 hab./km²
 - (2) Datos VAB: 2008, fuente INE, Contabilidad Regional de España; Datos Importancia Sectorial: Año 2008, Fuente: Instituto Valenciano Estadística.
 - (3) Datos de la composición sectorial del PIB calculados a partir de la contribución de cada sector al VAB (2010 1ª Estimación) total sin incluir el valor de los impuestos netos sobre los productos. Fuente: INE. Contabilidad Regional de España.
- Nota: VAB = Valor Añadido Bruto: Es el resultado final de la actividad productiva, en valor monetario.



1.2. Principales Datos Estructurales de las Explotaciones Agrarias

Caracterización de las Explotaciones Agrarias		C.Valenciana	ESPAÑA	C.V. /Esp
Explotaciones Agrarias	Nº Explotaciones	134.539	1.029.983	13,1%
	SAU Media (ha)	5,1	24,2	
	UG por explotación	60,9	47,3	
	UTA por Explotación	0,6	0,93	
	UDE por explotación	7,6	15,6	
Superficies de Cultivos (hectáreas) Año 2008	Hortalizas	24.398	360.539	6,77%
	Cítricos	180.456	313.984	57,47%
	Almendra	106.762	566.869	18,83%
	Olivar	334.281	2.280.579	14,66%
	Viñedo	84.911	1.109.049	7,66%
	Viñedo de mesa	8.533	18.221	46,83%
	Melocotonero	3.537	49.653	7,12%
Cabaña Ganadera (Número de Cabezas) Año 2011	Vacuno Total	52.507	5.833.546	0,90%
	<i>Vacas nodrizas</i>	15.006	2.070.902	0,72%
	<i>Vacas de leche</i>	5.681	862.210	0,66%
	Porcino	1.216.158	25.716.598	4,73%
	Ovino	353.996	18.375.464	1,93%
	Caprino	81.933	2.798.851	2,93%
	Equidos	8.563	669.070	1,28%
	Gallinas, para huevos	4.474.767	68.938.151	6,49%
	Gallinas, para carne	12.435.608	195.164.671	6,37%
	Conejos	654.324	5.911.211	11,07%
Apicultura	397.526	2.472.387	16,08%	
Total Explotaciones Ganaderas 2011	Todas las especies	10.568	761.514	1,39%
Nº Subexplotaciones ganaderas por especies Año 2011	Vacuno Total	946	165.685	0,57%
	Porcino	1.067	94.019	1,13%
	Ovino	1.462	113.866	1,28%
	Caprino	1.160	70.523	1,64%
	Equidos	834	159.007	0,52%
	Gallinas, para huevos	93	1.772	5,25%
	Gallinas, para carne	499	5858	8,52%
	Conejos	249	3.850	6,47%
	Colmenas	1.730	24.224	7,14%
Superficie Regada (hectáreas) Año 2010	Total	304.624	3.407.953	8,94%
	(%) Riego Localizado	58,6%	47,8%	

Fuentes: Encuesta sobre Estructura Explotaciones Agrarias, 2007 y Anuario Estadística Agraria, 2009, MARM.

Fuente Superficie

Regada: Encuesta sobre Superficies y Rendimientos de Cultivos (ESYRCE)

Fuente Cabaña

Ganadera: MARM, D. G. de Recursos Agrícolas y Ganaderos, Informe SITRAN

- SAU: Superficie Agraria Util (ha) = Conjunto de las tierras labradas y tierras para pastos permanentes
- UG: Unidades Ganaderas: Número de cabezas multiplicado por un coeficiente que varía para cada especie y tipo. Agrega en un solo indicador a varias especies diferentes
- UTA: Unidades de Trabajo-Año; 1 UTA equivale al trabajo que realiza una persona a tiempo completo a lo largo de 1 año (1.826 horas y más).
- UDE: Unidades de Dimensión Económica (1 UDE = 1.200 euros de Margen Bruto Estándar)

- Subexplotación: cada una de las partes en que se puede dividir una explotación ganadera en función de la especie animal

1.3. Ayudas de la Política Agrícola Común y de la Política Pesquera Común

Ayudas Agrarias, 2010, Millones €	Comunidad Valenciana	ESPAÑA	Comunidad Valenciana/España
FEAGA, Solicitud Única	176,8	6.088,8	2,90%
<i>Pago específico arroz</i>	6,6	46,8	14,10%
<i>Ayudas Acopladas a Ganadería Bovina</i>	2,8	383,0	0,73%
Programas Desarrollo Rural (FEADER + Gasto Nacional + Autonómico)	53,1	1.562,5	3,40%

Fuente: FEAGA

Derechos de Pago Único, 2010	Comunidad Valenciana	ESPAÑA	Comunidad Valenciana/España
Número de beneficiarios	112.271	962.049	11,67%
Número de derechos	324.469	16.850.065	1,93%
Importe total de los Derechos (Millones €)	116,04	4.615,76	2,51%
Valor Medio por Derecho (€)	357,64	273,93	
Valor Medio por Beneficiario (€)	1.034	4.798	

Fuente: FEAGA



La Comunidad Valenciana tiene el 11,7% de los beneficiarios del Pago Único y destaca que el valor medio por beneficiario es muy inferior a la media nacional.

GASTOS PÚBLICOS PREVISTOS EN COFINANCIACIÓN 2007 - 2013 (Euros)									FINANCIACIÓN NACIONAL ADICIONAL		
EJE	GPT	GASTO NACIONAL					FEADER	%	AGE	CA	TOTAL
		AGE	%	CA	%	TOTAL					
Eje 1	272.347.828	143.310.361	38,25	64.731.932	26,08	208.042.293	64.305.535	35,67	0	0	0
Eje 2	165.762.883	66.812.150	40,31	9.952.641	6,00	76.764.791	88.998.092	53,69	0	0	0
Eje 3	0	0	0,00	0	0,00	0	0	0,00	0	0	0
Eje 4	61.000.000	610.000	1,00	38.125.000	62,50	38.735.000	22.265.000	36,50	0	0	0
Eje 5	2.076.624	0	0,00	1.169.347	56,31	1.169.347	907.277	43,69	0	0	0
TOTAL	501.187.335	210.732.511	42,05	113.978.920	22,74	324.711.431	176.475.904	35,21	0	0	0

Fuente: Programa de Desarrollo Rural de la Comunidad Valenciana.

GTP: Gasto Público Total; AGE: Administración General del Estado; CA: Comunidad Autónoma; FEADER: Fondo Europeo Agrícola de Desarrollo Rural.

Ejes: 1 – Aumento de la Competitividad del Sector Agrario y Forestal

2 – Mejora del Medio Ambiente y del Entorno Rural

3 – Calidad de Vida en las Zonas Rurales y Diversificación de la Economía Rural

4 – Leader

5 – Asistencia Técnica

La Comunidad Valenciana no ha hecho uso de la opción de solicitud a la Comisión de aprobación de "top-up" para el Programa de Desarrollo Rural, no existiendo financiación nacional adicional al mismo.

FONDO EUROPEO DE LA PESCA 2007-2013

AÑO 2010. PAGOS CERTIFICADOS EN MILLONES DE EUROS			
	Valencia	España	Valencia / España
FEP	6,13	73,16	8,38%
Gasto Público	13,59	145,44	9,34%
nº de proyectos	763	6.475	11,78%

Fuente: Secretaría General del Mar, MARM.

Gasto Público: (FEP+Ayuda AGE+ Ayuda CA+ Otras ayudas)

CUADRO DE FINANCIACIÓN DE LA COMUNIDAD VALENCIANA POR EJES PRIORITARIOS. FEP 2007 – 2013 (Euros)

Ejes	Contribuc. pública total	Contribuc. del FEP	Contribución nacional				co-financiación del FEP	Tasa de financiac. Contribuc. pública	Beneficiarios privados	Tasa de financiac. Beneficiarios privados	Gastos subvencionab. Totales
			Total nacional	Central	CA	Otras					
			(c)=(1)+(2)+(3)	(1)	(2)	(3)					
EJE 1	75.529.035	23.328.808	52.200.227	7.886.065	44.314.162		30,89%	94,97%	4.000.000	5,03%	79.529.035
EJE 2	15.000.000	6.450.000	8.550.000	2.100.000	6.450.000		43,00%	27,27%	40.000.000	72,73%	55.000.000
EJE 3	8.240.000	3.543.200	4.696.800	733.600	3.963.200	0	43,00%	73,46%	2.976.667	26,54%	11.216.667
EJE 4	120.000	51.600	68.400	16.800	51.600		43,00%	100,00%	0	0,00%	120.000
EJE 5	500.000	215.000	285.000	0	285.000		43,00%	100,00%	0	0,00%	500.000
TOTAL	99.389.035	33.588.608	65.800.427	10.736.465	55.063.962	0	33,80%	67,90%	46.976.667	32,10%	146.365.702

Fuente: Secretaría General del Mar, MARM.

Ejes: 1.- Medidas de adaptación de la flota pesquera comunitaria

2.- Acuicultura, pesca interior, transformación y comercialización de productos de la pesca y de la acuicultura

3.- Medidas de interés público

4.- Desarrollo sostenible de las zonas de pesca

5.- Asistencia Técnica

1.4. Datos del Seguro Agrario

Seguros Agrarios, Plan 2010	Comunidad Valenciana	ESPAÑA	C. Autónoma / España
Número de Pólizas	56.799	521.326	10,90%
Superficie (hectáreas)	182.451,1	6.190.207	2,95%
nº. Animales Asegurados	36.791.896	338.341.653	10,87%
Producción Asegurada (Toneladas)	3.013.206,6	30.328.501	9,94%
Capital Asegurado (Millones €)	1.024,4	11.570,9	8,85%
Coste Neto del Seguro (Millones €)	92,46	743,8	12,43%
Subvención de Enesa (Millones €)	35,41	284,7	12,44%
Subv. Comunidad Autónoma (Millones €)	23,11	145,6	15,87%

Fuente: ENESA



1.5. Fiscalidad Agraria

Datos Fiscales, 2006		Com. Valenciana	ESPAÑA	Com. Valenciana / España
IRPF ESTIMACIÓN OBJETIVA	Número de declarantes	165.248	1.057.363	15,6%
	Base Imponible sector agrario (Mill.€)	211	3.135	6,7%
IRPF ESTIMACIÓN DIRECTA sólo Declarantes con agricultura como única actividad	Número de declarantes	3.370	49.687	6,8%
	Base Imponible sector agrario (Mill.€)	7	297	2,4%

Fuente: Muestra IRPF 2006. Instituto Estudios Fiscales. MEH

En el IRPF Comunidad Valenciana supone en el régimen de estimación objetiva de actividades agrarias un 6,7% del rendimiento neto total en términos económicos y un 15,6% en número de declaraciones. En el ejercicio impositivo 2010 **se redujeron en toda la Comunidad, por circunstancias excepcionales, los módulos de los frutos no cítricos y de los productos hortícolas, además de todos los subsectores ganaderos cuyos índices se bajaron con carácter nacional**. Además, los módulos de los frutos cítricos y de la uva de mesa se redujeron en las principales comarcas productoras. En el ejercicio anterior (2009) se minoraron los módulos de vacuno de leche, de ovino y caprino de leche, de apicultura, de los productos del olivo y de la patata. En el régimen de estimación directa de actividades agrarias la Comunidad Valenciana representa un 2,4% del rendimiento neto total, que corresponde a un 6,8% de las declaraciones totales.

1.6. Turismo Rural

CONCEPTO	COMUNIDAD VALENCIANA		ESPAÑA		VAL. / ESP.	
	1er Trimestre 2011	Últimos 12 meses	1er Trimestre 2011	Últimos 12 meses	1er Trimestre 2011	Últimos 12 meses
Viajeros	18.174	117.718	404.297	2.612.730	4,5%	4,5%
Pernoctaciones	47.492	351.187	957.618	7.528.335	5,0%	4,7%
CONCEPTO	COMUNIDAD VALENCIANA		ESPAÑA		VAL. / ESP.	
	Media 1er Trimestre 2011	Media últimos 12 meses	Media 1er Trimestre 2011	Media últimos 12 meses	Media 1er Trimestre 2011	Media últimos 12 meses
Establecimientos	983	967	14.158	14.476	6,9%	6,7%
Plazas	9.179	8.969	127.688	132.253	7,2%	6,8%
Personal empleado	1.451	1.480	20.331	21.819	7,1%	6,8%

Fuente: INE, Encuesta de Ocupación en Alojamientos de Turismo Rural. Nota: últimos 12 meses referidos a los anteriores a Marzo de 2011 incluido éste.

La Comunidad Valenciana recibió durante el primer trimestre de 2011 al 4,5 % de los viajeros que optan por el turismo rural, mientras que ese mismo dato para el conjunto de los últimos 12 meses quedaría igualmente en un 4,5 %.

Por otra parte, la Comunidad Valenciana aporta el 6,7 % de los establecimientos, el 7 % de las plazas y el 7 % del personal empleado en el sector del turismo rural.

El bajo valor del dato de pernoctaciones para el primer trimestre del año se explica por el carácter estacional del turismo, donde las pernoctaciones se concentran en verano.

1.7. Sector Pesquero

Sector pesquero año 2008		Comunidad Valenciana	ESPAÑA	Comunidad Valenciana/ España
Número de Buques		697	11.116	6,27%
Potencia de la flota (CV)		108.206	1.330.193	8,13%
Valor producción acuicultura (Millones €)		56,24	462,67	12,16%
Empleo: Nº. Unidades Trabajo Año (UTA)		388	6.608	5,87%
Pesca desembarcada	Pesca fresca: Valor de 1ª venta (€)	88.051.627	651.087.953	13,52%
	Pesca total (toneladas)	28.654	319.664	8,96%

Fuente: Ministerio de Medio Ambiente y Medio Rural y Marino, Anuario de Estadística 2009; Datos de pesca desembarcada, Ministerio de Fomento. Puertos del Estado. Anuario Estadístico 2009. Anejo I. Comunidades Autónomas: Tráfico Portuario (Valores de España de pesca desembarcada completados con datos del Departamento de Medio Ambiente, Planificación Territorial, Agricultura y Pesca del Gobierno Vasco). C. V. : Caballos de Vapor



El valor de la pesca fresca desembarcada en primera venta en puertos valencianos supone casi el 13,5 % del total nacional. La acuicultura valenciana supone el 12% del valor nacional. Las principales especies producidas son dorada, lubina y anguila.

1.8. Industria Agroalimentaria

Industria Alimentación, Bebidas y Tabaco		C. Valenciana	ESPAÑA	CCAA / España
Nº Empresas de alta CNAE 10, 11 y 12	2010	1.562	17.381	9,0%
Nº. Personas Ocupadas	2009	33.442	368.188	9,1%
Cifra de Negocios (Millones €)		7.881,0	92.443,1	8,5%
Nº. Personas Ocupadas	2009 / 2008	-1,8%	-4,5%	
Cifra de Negocios (Millones €)		-4,0%	-8,7%	

Importe Neto de la Cifra de Negocios = Ventas de Producto - Descuentos, Promociones e Impuestos (IVA)

Ind. Agroalimentaria respecto Total Industria	C. Valenciana	ESPAÑA
Nº. Personas Ocupadas	13,2%	16,7%
Cifra de Negocios (Millones €)	16,5%	18,6%

Fuente: INE, Encuesta Industrial de Empresas

SUBSECTORES (2010)	PERSONAS OCUPADAS (Número)			VENTAS PRODUCTO (Millones de €)			PRODUCTIVIDAD* (miles €/persona)		
	C.V.	ESP.	CV/ESP	C.V.	ESP.	CV/ESP	C.V.	ESP.	Diferencial
Industrias Cárnicas	6.294	84.114	7,5%	1.437	17.005	8,4%	43	42	1
Transformación de Pescado	1.091	19.331	5,6%	137	3.623	3,8%	35	37	-2
Conservas de Frutas y Hortalizas	4.563	30.999	14,7%	943	6.156	15,3%	45	49	-4
Grasas y Aceites	363	11.750	3,1%	81	6.939	1,2%	24	59	-35
Industrias Lácteas	1.925	26.455	7,3%	578	8.499	6,8%	101	71	30
Productos Molinería	1.245	6.702	18,6%	749	2.714	27,6%	56	55	1
Pan, Pastelería, Pastas alimenticias	8.603	80.508	10,7%	749	6.259	12,0%	37	31	6
Azúcar, Chocolate y Confitería	2.125	15.976	13,3%	401	2.735	14,7%	43	53	-10
Otros Productos Diversos	2.995	28.734	10,4%	494	5.368	9,2%	51	58	-7
Productos Alimentación Animal	S	13.155	S	S	7.138	S	S	70	S
Vinos	1.122	22.652	5,0%	214	4.671	4,6%	53	67	-14
Otras Bebidas Alcohólicas	153	10.973	1,4%	15	4.122	0,4%	43	167	-124
Aguas y Bebidas Analcohólicas	1.095	13.465	8,1%	499	4.947	10,1%	141	98	43
Total Ind. Alimentaria	32.889	364.815	9,0%	6.978	80.177	8,7%	53	53	0
Total Industria	252.832	2.199.532	11,5%	40.636	397.902	10,2%	47	57	-10

Fuente: Elaboración de la S. G. de Fomento Industrial e Innovación (D. G. de Industria y Mercados Alimentarios del MARM), en base a la Encuesta anual de Empresas 2009 (Datos a 31-XII-2009). (*) Productividad = Valor Añadido/Persona Ocupada, la columna Diferencial muestra la diferencia de productividad absoluta entre comunidad autónoma y España en miles de € por persona.

El peso de la Industria Agroalimentaria (IAA) de la Comunidad Valenciana respecto a España es ligeramente superior a su peso en la producción agraria o en producción pesquera, concentrándose principalmente en el subsector cárnico, que representa el 21% de las ventas de la IAA de la Comunidad, y el subsector de conservas de frutas y hortalizas. En calidad alimentaria diferenciada la Comunidad Valenciana tiene 22 alimentos y bebidas con Denominación de Origen o Indicación Geográfica protegidas, entre las que están la "Chufa de Valencia", la "Alcachofa de Benicarló", el vino "Utiel-Requena", el "Arroz de Valencia" y el "Turrón Jijona". En 2010 tiene 1.886 operadores de Agricultura ecológica, con 56.628 Ha dedicadas a ello lo que supone el 2% del total nacional ecológico y 24 explotaciones ganaderas ecológicas, el 0,5% de las ecológicas nacionales.



1.9. Comercio Exterior

Valor de las exportaciones agrarias y pesqueras en miles de € en 2010

CAPITULOS TARIC	C. VALENCIANA	% Sobre C. A.	ESPAÑA	C. VALENCIANA / ESPAÑA (%)
01 ANIMALES VIVOS	2.088,68	0,05	342.034,43	0,61
02 CARNE Y DESPOJOS COMESTIBLES	36.108,43	0,85	2.874.434,83	1,26
03 PESCADOS, CRUSTÁCEOS, MOLUSCOS	176.223,92	4,13	1.930.391,16	9,13
04 LECHE, PRODUCTOS LÁCTEOS; HUEVOS Y MIEL	58.832,61	1,38	925.579,21	6,36
0504 TRIPAS/VEJIGAS/ESTÓMAG. ANIMAL	5.054,53	0,12	81.227,90	6,22
07 LEGUMBRES, HORTALIZAS, S/ CONS	565.926,73	13,27	3.995.950,03	14,16
08 FRUTAS /FRUTOS, S/ CONSERVAR	2.541.674,80	59,62	5.414.869,79	46,94
09 CAFÉ, TÉ, YERBA MATE Y ESPECIAS	40.148,20	0,94	261.536,72	15,35
10 CEREALES	42.126,46	0,99	373.673,24	11,27
11 PRODUC. DE LA MOLINERÍA; MALTA	31.972,25	0,75	197.303,33	16,20
12 SEMILLAS OLEAGI.; PLANTAS INDUST.	23.256,25	0,55	340.321,03	6,83
13 JUGOS Y EXTRACTOS VEGETALES	50.660,35	1,19	178.929,46	28,31
14 MATERIAS TRENZABLES	1.672,22	0,04	5.418,82	30,86
15 GRASAS, ACEITE ANIMAL O VEGETAL	41.325,22	0,97	2.443.927,44	1,69
16 CONSERVAS DE CARNE O PESCADO	36.720,59	0,86	860.824,29	4,27
17 AZÚCARES; ARTÍCULOS CONFITERÍA	39.784,29	0,93	429.500,12	9,26
18 CACAO Y SUS PREPARACIONES	77.859,97	1,83	496.959,30	15,67
19 PRODUC. DE CEREALES, DE PASTEL	27.540,04	0,65	800.232,45	3,44
20 CONSERVAS VERDURA O FRUTA; ZUMOS	236.397,99	5,55	1.965.940,78	12,02
21 PREPARAC. ALIMENTICIAS DIVERSAS	76.395,11	1,79	1.053.918,38	7,25
22 BEBIDAS TODO TIPO (EXC. ZUMOS)	138.173,72	3,24	2.747.873,07	5,03
23 RESIDUOS INDUSTRIA ALIMENTARIA	10.843,31	0,25	546.572,19	1,98
24 TABACO Y SUS SUCEDÁNEOS	2.420,52	0,06	243.807,88	0,99
TOTAL	4.263.206,18	100,00	28.327.000,00	15,05

Fuente: DATACOMEX (Mº de Industria, Comercio y Turismo) y Agencia Española de Administración Tributaria – Aduanas e Impuestos Especiales (Mº de Economía y Hacienda). El TARIC (Arancel Integrado de las Comunidades Europeas) es un código de clasificación aduanera de las mercancías de tipo cerrado.

Porcentualmente sus exportaciones más importantes son Frutas y frutos comestibles; cítricos, melones o sandías (59,62%), Hortalizas, planas, raíces y tubérculos alimenticios (13,27%) y Preparaciones de hortalizas, frutas o demás partes de plantas (5,55%).

Con respecto a las exportaciones españolas es la primera en Frutas y frutos comestibles; cítricos, melones o sandías (46,94%).



Valor de las importaciones agrarias y pesqueras en miles de € en 2010

CAPITULOS TARIC	C. VALENCIANA	% Sobre C. A.	ESPAÑA	C. VALENCIANA /ESPAÑA (%)
01 ANIMALES VIVOS	7.646,71	0,33	494.876,08	1,55
02 CARNE Y DESPOJOS COMESTIBLES	115.489,77	4,91	1.081.432,28	10,68
03 PESCADOS, CRUSTÁCEOS, MOLUSCOS	395.284,34	16,81	4.285.456,28	9,22
04 LECHE, PRODUCTOS LÁCTEOS; HUEVOS Y MIEL	177.975,01	7,57	1.673.850,02	10,63
0504 TRIPAS/VEJIGAS/ESTÓMAG. ANIMAL	18.564,32	0,79	74.736,75	24,84
07 LEGUMBRES, HORTALIZAS, S/ CONS	93.936,18	4,00	911.766,36	10,30
08 FRUTAS /FRUTOS, S/ CONSERVAR	386.264,10	16,43	1.485.116,26	26,01
09 CAFÉ, TÉ, YERBA MATE Y ESPECIAS	49.856,30	2,12	710.223,66	7,02
10 CEREALES	129.173,36	5,49	1.808.994,11	7,14
11 PRODUC. DE LA MOLINERÍA; MALTA	4.406,77	0,19	156.759,13	2,81
12 SEMILLAS OLEAGI.; PLANTAS INDUST.	123.663,30	5,26	1.523.491,37	8,12
13 JUGOS Y EXTRACTOS VEGETALES	16.983,68	0,72	114.860,98	14,79
14 MATERIAS TRENZABLES	3.806,24	0,16	13.029,13	29,21
15 GRASAS, ACEITE ANIMAL O VEGETAL	121.705,90	5,18	1.242.997,76	9,79
16 CONSERVAS DE CARNE O PESCADO	69.461,78	2,95	803.966,73	8,64
17 AZÚCARES; ARTÍCULOS CONFITERÍA	18.370,16	0,78	588.994,14	3,12
18 CACAO Y SUS PREPARACIONES	141.928,32	6,04	802.002,88	17,70
19 PRODUC. DE CEREALES, DE PASTEL	83.925,77	3,57	1.006.590,64	8,34
20 CONSERVAS VERDURA O FRUTA; ZUMOS	129.862,54	5,52	778.523,10	16,68
21 PREPARAC. ALIMENTICIAS DIVERSAS	54.423,49	2,32	1.374.315,24	3,96
22 BEBIDAS TODO TIPO (EXC. ZUMOS)	95.817,01	4,08	1.712.317,14	5,60
23 RESIDUOS INDUSTRIA ALIMENTARIA	27.370,46	1,16	1.306.699,88	2,09
24 TABACO Y SUS SUCEDÁNEOS	84.893,72	3,61	1.449.975,04	5,85
TOTAL	2.350.809,23	100,00	25.273.000,00	9,30

Fuente: DATACOMEX (M^o de Industria, Comercio y Turismo) y Agencia Española de Administración Tributaria – Aduanas e Impuestos Especiales (M^o de Economía y Hacienda). El TARIC (Arancel Integrado de las Comunidades Europeas) es un código de clasificación aduanera de las mercancías de tipo cerrado.

Porcentualmente sus importaciones más importantes son Pescados y crustáceos, moluscos y demás invertebrados acuáticos (16,81%) y Frutas y frutos comestibles (16,43 %).



2. INDICADORES AMBIENTALES

2.1. Agua

Indicadores sobre agua	C. VALENCIANA	ESPAÑA
Grado de conformidad con la Directiva 91/271/CEE (% h-e), 2010	98%	83%
Consumo de agua en los hogares, 2008:		
litros/hab/día	189	154
Variación 2000-2008	+ 13,9%	n.d.

Fuentes: Perfil Ambiental de España, 2010; Directiva 91/271/CEE: tratamiento aguas residuales urbanas (% h-e): habitantes-equivalentes con grado de depuración conforme con la Directiva 91/271/CEE

2.2. Energía

Indicadores sobre energía	C. VALENCIANA	ESPAÑA	C. Valenciana / España
Consumo de energía eléctrica por habitante, 2008 (1)			
MWh/hab	5,5	5,9 *	
Crecimiento 2000-2008	17,4%	n.d.	
Potencia instalada del régimen especial: renovables (MW), 2009 (2)	1.204	25.542	4,71%
Hidráulica	31	1.974	1,57%
Eólica	923	18.865	4,89%
Otras renovables	250	4.702	5,32%
Biomasa	28	718	3,90%
Solar	222	3.625	6,12%
Resto renovables	0	359	0,00%
Potencia instalada en central nuclear "Cofrentes" (Puesta en marcha Marzo 1984), (MWe) (4)	1.096	7.740	14,2%
Consumo de Gasolinas, gasóleos y fuelóleos (Toneladas), 2010 (5)	3.369.976	40.214.725	8,38%
Gasóleo agrícola y de pesca (Tipo B)	354.031	5.582.864	6,34%
Emisiones de GEI (Kt de CO ₂ -eq), 2009 (3)	30.187	367.548	8,21%

* Dato ponderado por población a partir del dato de las CCAA

Fuentes: (1) Perfil Ambiental de España, 2009; (2) Red Eléctrica de España; (3) Inventario Español 1990-2009 MARM; (5) CORES: Corporación de Reservas Estratégicas de Productos Petrolíferos.

2.3. Calidad del Aire

Los datos del Perfil Ambiental de España 2010 para la capital de la Comunidad Valenciana son:

Información Perfil Ambiental de España. Datos 2009	C. VALENCIANA (Valencia)
Concentración media anual de NO ₂ (µg/m ³) (Valor límite 40 µg/m ³)	40
Nº días/año que se supera una concentración media diaria de PM ₁₀ de 50 µg/m ³ descontando episodios de intrusión de polvo africano (Valor límite: 35 días/año)	Sin suficiente número de datos

Fuente: Perfil Ambiental de España, 2010. Información por Comunidades Autónomas: datos básicos.

Indicadores de la calidad del aire: Estaciones en las que se produce superación de límites. Datos 2010	COMUNIDAD VALENCIANA
NO₂	
Nº horas/año que supera la concentración media horaria de 200 µg/m ³	Valor límite: 18h/año
No se superan límites	
Concentración media anual (µg/m ³)	Valor límite: 40 µg/m ³
VALENCIA	
BULERVARD SUD	43
PISTA DE SILLA	45



Indicadores de la calidad del aire: Estaciones en las que se produce superación de límites. Datos 2010		COMUNIDAD VALENCIANA
PM₁₀		
Nº días/año que se supera una concentración media diaria de 50 µg/m ³	Valor límite: 35 días/año	
No se superan límites		
Concentración media anual (µg/m ³)	Valor límite: 40 µg/m ³	
No se superan límites		
O₃		
Nº días/año que se supera la concentración de 120 µg/m ³ máximo diario	Valor límite: 25 días/año*	
ALICANTE	RABASSA	44
ALCOY	VERGE DELS LLIRIS	26
	CORATXAR	32
	L'ELIANA	36
	MORELLA	46
	ORIHUELA	31
	SANT JORDI	38
	VALLIBONA	34
	VILLAR DEL ARZOBISPO	53

* Este límite no puede ser superado como promedio trienal, pero se indican los datos correspondientes únicamente a 2010

Evolución en la calidad del aire 2009-2010: nº de estaciones en las que se superan límites	2009	2010
NO₂		
Nº horas/año en que supera la concentración media horaria de 200 µg/m ³	0	0
Concentración media anual (µg/m ³)	VALENCIA	
	3	2
PM₁₀		
Nº días/año que se supera una concentración media diaria de 50 µg/m ³		
	ALMASSORA	1
	L'ALCORA	1
	QART DE POBLET	1
Concentración media anual (µg/m ³)	0	0
O₃		
Nº días/año que se supera la concentración de 120 µg/m ³ máximo diario medias móviles octohorarias		
	ALICANTE	0
	ALCOY	0
	CASTELLÓN	1
	CIRAT	1
	BENIGÀMIM	1
	CORATXAR	0
	ELDA	1
	L'ELIANA	0
	MORELLA	0
	ORIHUELA	0
	SANT JORDI	0
	VALLIBONA	1
	VILLAR DEL ARZOBISPO	1
	VIVER	1
	ZARRA	1
	ZORITA	1

Fuente: Generalitat Valenciana, Conselleria de Medio Ambiente, Agua, Urbanismo y Vivienda.

NOTA: Evaluación de acuerdo con los límites aplicables a partir de 2010 para poder comparar datos

2.4. Suelos

Erosión	Comunidad Valenciana	España
Superficie de suelo afectada por la Erosión en %, 2009		
Con procesos erosivos "Moderados" (de 0 a 10t/ha año)	70,12	68,73
Con procesos erosivos "Medios" (de 10 a 25t/ha año)	16,04	16,65
Con procesos erosivos "Altos" (más 25t/ha año)	13,83	14,62
Pérdidas medias anuales (T/ha) (2008)	16,76	16,2

Fuente: Perfil Ambiental de España, 2010. Inventario Nacional de Erosión de Suelos, 2002 – 2012. Nota: El estudio no incluye datos de las Comunidades Autónomas de Aragón, Castilla-La Mancha ni País Vasco. De Castilla y León sólo incluye datos de León, Valladolid y Zamora.



Las pérdidas medias anuales de suelo en la Comunidad Valenciana se sitúan a niveles estatales, siendo los procesos erosivos “moderados” los predominantes en esta comunidad. Los datos se han obtenido del “Inventario Nacional de Erosión de Suelos” (2002-2012)” con los estudios realizados en trece CCAA completas más tres provincias de Castilla y León durante el periodo 2002 y 2010. En los datos de España, se ha optado por ponderar los datos de las trece CCAA y las tres provincias de Castilla y León en relación a la superficie geográfica de cada una de ellas, ante la falta de datos del resto de CCAA para este periodo.

Usos de suelo	Comunidad Valenciana		España
Distribución de Usos del suelo en % (1)	2008	2009	2009
Tierras de cultivo	29,82	29,60	34,07
Prados y pastizales	0,91	0,91	13,35
Terreno forestal	49,78	49,95	36,19
Ríos y lagos	1,67	1,67	1,33
Otras superficies	17,82	17,87	15,06
Cambios de uso del suelo en % (2000-2006) (2)	Comunidad Valenciana		España
Artificial	17,9		15,4
Agrícola	-1,4		-0,1
Forestal	-0,2		-0,5
Zonas húmedas y superficies de agua	-0,3		1,9

Fuentes: (1) Avance Anuario de Estadística 2010 y Anuario de Estadística 2009, MARM, 3.3 Distribución de la superficie según grandes usos y aprovechamientos del suelo (hectáreas); (2) Perfil Ambiental de España, 2009. Instituto Geográfico Nacional, Ministerio de Fomento. Corine Land Cover 1990,2000 y 2006.

La Comunidad Valenciana destina la mitad de su superficie a terreno forestal, siendo el siguiente uso por importancia el de los terrenos de cultivo. En cambio, apenas destina suelo para prados y pastizales (menos del 1%). En cuanto a los cambios en los usos del suelo, La Comunidad Valenciana sigue la tendencia nacional salvo en la progresión de las zonas húmedas y superficies de agua, que ven reducida su superficie. Por otro lado, la superficie artificial crece por encima de los niveles promedio nacionales.

2.5. Figuras de Protección Medioambiental

Red Natura 2000	Comunidad Valenciana	ESPAÑA	Comunidad Valenciana/ España
Medio terrestre (hectáreas)	635.336	13.485.111	4,71%
Medio marino (hectáreas)	62.387,06	797.184	7,83%
TOTAL (hectáreas)	697.723	14.282.295	4,89%

Fuente: Ministerio de Medio Ambiente y Medio Rural y Marino, Anuario de Estadística 2009.

Espacios Naturales Protegidos 2009	Comunidad Valenciana	ESPAÑA	Comunidad Valenciana/ España
Superficie protegida (hectáreas)	246.638,0	6.174.787,6	3,99%

Fuente: Ministerio de Medio Ambiente y Medio Rural y Marino. Perfil Ambiental de España, 2009

La superficie total de Espacios Naturales Protegidos en la Comunidad Valenciana representa el 10,0 % del total de dicha Comunidad Autónoma. En comparación, el conjunto de Espacios Naturales Protegidos de España representa el 11,70 % del total de la superficie nacional.

Espacios protegidos	Especies destacadas
Parque Natural de l'Albufera	Vegetación: campanilla de mar. lentisco y el aladierno, saladinas, salicornias, masiega, aliaga, saborija. Fauna: pato colorado, cuchara, cerceta, porrón europeo, avoceta, cigüeñuela.
Parque Natural de las Hoces del Cabriel	Vegetación: Pino piñonero y enebro, carrascas, quejigos, Fauna: Águila real y perdicera, búho chico, turón, nutria, cabra montés.
Parque Natural de la Serra de Calderona	Vegetación: Alcornoque, chopos, sauces, pino blanco. Fauna: águila culebrera y perdicera, ratonero, búho real, gato montés, jabalí, zorro y gineta.
Parque Natural de la Serra d'Espadà	Vegetación: Encina, alcornoque, pino rodeno y carrasco, arce, acebo, madroño. Fauna: águila perdicera, culebrera y calzada, azor, cárabo, búho chico, arrendajo, trepador azul, jabalí, zorro, garduña, gineta, tejón.



Humedales RAMSAR	Comunidad Valenciana	ESPAÑA	Comunidad Valenciana/España
Superficie (hectáreas)	30.071,43	285.629,62	10,5%
Nº sitios RAMSAR	6	68	8,8%

Fuente: Ministerio de Medio Ambiente y Medio Rural y Marino

La Convención de Ramsar (Ramsar, Irán, 1971), es un tratado intergubernamental para mantener las características ecológicas de sus Humedales de Importancia Internacional y planificar el "uso racional", o uso sostenible, de todos los humedales situados en sus territorios.

2.6. Sector Forestal

Sector forestal	Comunidad Valenciana	ESPAÑA	Comunidad Valenciana/España
Superficie forestal (hectáreas) (1)	1.161.742	18.290.992	6,35%
Cortas totales de coníferas y frondosas (m ³) (2)	44.534	12.529.929	0,36%

Fuente: (1) MARM, Avance del Anuario de Estadística 2010. Distribución de la superficie según grandes usos y aprovechamientos del suelo, 2009; (2) Anuario de Estadísticas Forestales 2008. El dato nacional se ha completado con el valor de las cortas de Extremadura en 2007, ya que no se disponía de ese dato para 2008.

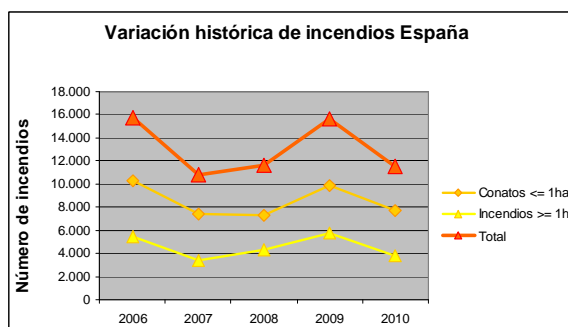
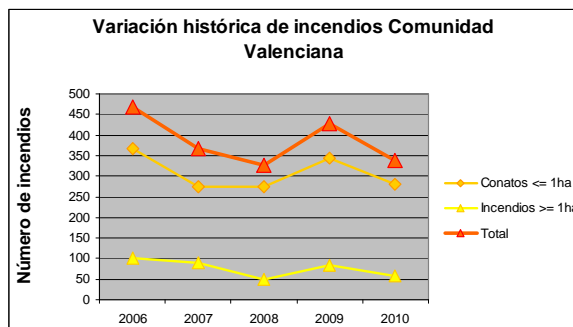

Fuente: MARM, Estadísticas de Incendios Forestales Anuales

2.7. Residuos

Residuos	Comunidad Valenciana		España
Residuos Urbanos por Habitante (kg/hab)	2008	2009	2009
Residuos urbanos totales:	386,0	366,0	505,3
Recogida selectiva de papel/cartón	10,0	15,2	28,4
Recogida selectiva de vidrio:	14,0	14,7	15,9
Recogida selectiva de envases:	7,0	7,7	12,5

Fuente: Perfil Ambiental de España, 2009 y 2010. Elaboración propia de los datos de España a partir de datos facilitados por las CCAA.

La Comunidad Valenciana generó casi 150 kg de residuos urbanos menos por habitante que el promedio nacional en 2009. Las tasas de recogida (kg/hab) también son inferiores a la media nacional.



Residuos generados en el sector industrial	Comunidad Valenciana	España	Comunidad Valenciana / España
Toneladas	2.947.472	49.957.106	5,90%

Fuente: INE, Cantidad de residuos generados por actividad económica 2008 (CNAE-2009), clase de residuo, Comunidad Autónoma y tipo de peligrosidad.

2.8. Costas

Deslindes en el litoral (2009)	Comunidad Valenciana	España*	Comunidad Valenciana/España
Total deslindado Km	405,4	9.653,0	4,20%
Total deslindado (%)*	76,82	94,07	
Longitud DPMT	527,7	10.261,0	

Fuente: MARM. Anuario Estadística 2009: Serie histórica de aprobación de deslindes según demarcación provincial (kilómetros) *Avance de datos de deslindes realizados a 31 de diciembre de 2010, datos facilitados por la S. G. de Dominio Público Marítimo-Terrestre.

El porcentaje de kilómetros de Dominio Público Marítimo Terrestre deslindados en la Comunidad Valenciana es el menor de las comunidades autónomas costeras españolas.



3. INVERSIONES DEL DEPARTAMENTO

Presupuesto de Gastos del Departamento en España (en millones de €)

ESPAÑA		SECC 21 (Agricultura, Pesca y Alimentación)				SECC 23 (Medio Ambiente)					
Año	TOTAL (SECC21 + SECC 23)	Inversiones Directas				Inversiones Territorializables	Inversiones Directas				Inversiones Territorializables
		V.C.	S.C.	Ext.	N.R.		V.C.	S.C.	Ext.	N.R.	
2004	1.791,51	59,23	28,26	5,41	41,73	121,81	190,30	32,73	0,00	125,44	1.186,59
2005	1.919,40	38,45	27,28	3,61	55,83	135,27	276,70	20,33	0,22	251,25	1.110,45
2006	2.107,25	38,05	43,06	2,67	51,25	154,45	149,05	19,75	0,06	340,15	1.308,77
2007	2.313,69	40,63	49,96	3,50	58,89	175,58	144,34	22,57	0,14	296,35	1.521,74
2008	S/D	96,96	67,01	3,01	45,14	156,22	S/D	S/D	S/D	S/D	S/D

ESPAÑA		Ministerio de Medio Ambiente y Medio Rural y Marino				
Año	TOTAL	Inversiones Directas				Inversiones Territorializables
		V.C.	S.C.	Ext.	N.R.	
2009	2.644,30	226,33	0,00	3,00	428,04	1.986,94
2010	1.915,63	122,30	0,00	2,65	401,44	1.389,24

Fuente: MARM, Dirección General de Servicios, Oficina Presupuestaria

Notas: Datos a mes de Diciembre. Cierre definitivo salvo 2010: cierre provisional. VC: Varias Comunidades; NR: No Regionalizable; Ext: Extranjero; SC: Servicios Centrales

Inversiones Territorializables del Departamento en la Comunidad Valenciana (millones de €)

Año	Comunidad Valenciana	España* (TOTAL)	C.Valenciana / España %
2004	70,63	1.308,40	5,40
2005	121,45	1.245,72	9,75
2006	210,85	1.463,22	14,41
2007	207,52	1.697,32	12,23
2008	S/D	S/D	S/D
2009	131,09	1.986,94	6,60
2010	122,32	1.389,24	8,80

* TOTAL - (VC+NR+SC+Ext.)

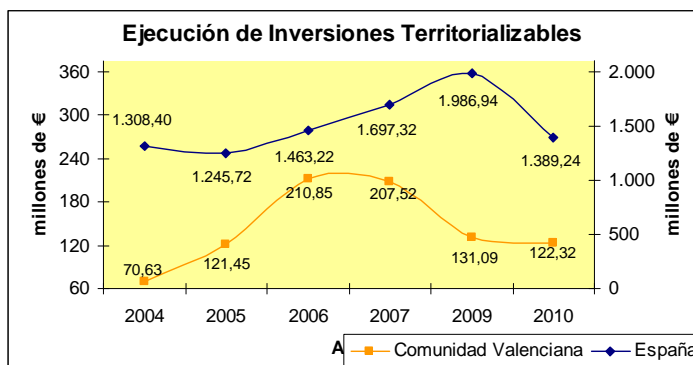

Fuente: MARM, Dirección General de Servicios, Oficina Presupuestaria

Notas: Datos a mes de Diciembre. Cierre definitivo salvo 2010: cierre provisional. VC: Varias Comunidades; NR: No Regionalizable; Ext: Extranjero; SC: Servicios Centrales

Nota: Las inversiones que promueve el M.A.R.M. se desglosan en Inversiones Directas (VC: Varias Comunidades; NR: No Regionalizable; Ext: Extranjero; SC: Servicios Centrales) y en Inversiones Territorializables, que son las que el Ministerio reparte a las Comunidades Autónomas a través de las correspondientes Conferencias Sectoriales.



Detalle de las Inv. Territorializables por Programas en los 2 últimos años (en millones de €)

Programa	2009			2010		
	Com. Valenciana	España*	C.Valenciana / España %	Com. Valenciana	España*	C.Valenciana / España %
411M Dirección y Servicios Generales de Agricultura, Pesca y Alimentación	0,000	0,000	-	0,000	0,000	-
412A Competitividad y calidad de la producción agrícola	0,376	3,529	10,65	0,000	3,140	-
412B Competitividad y calidad de la producción ganadera	0,000	13,173	-	0,000	3,163	-
412M Regulación de los mercados agrarios	0,000	10,736	-	0,000	8,040	-
413A Competitividad Industria Agroalimentaria y Calidad Alimentaria	0,007	9,267	0,08	0,000	8,652	-
414A Gestión de recursos hídricos para el regadío	5,538	43,923	12,61	4,142	25,813	16,05
414B Desarrollo del Medio Rural	0,000	22,063	-	0,000	14,472	-
415A Protección de los recursos pesqueros y desarrollo sostenible	9,465	13,923	67,98	3,267	7,488	43,63
415B Mejora de Estructuras y Mercados Pesqueros	0,000	21,600	-	0,000	9,181	-
416A Previsión de riesgos en las producciones agrarias y pesqueras	0,000	0,873	-	0,000	0,961	-
451O Dirección y servicios generales del medio ambiente	0,470	31,063	1,51	0,356	38,135	0,93
452A Gestión de infraestructuras del agua	79,985	999,083	8,01	72,078	770,019	9,36
452M Normativa y Ordenación Territorial de los Recursos Hídricos	0,000	0,027	-	0,000	0,000	-
456A Calidad del agua	4,111	292,079	1,41	8,750	187,151	4,68
456B Protección y mejora del medio ambiente	0,020	4,596	0,44	0,000	3,171	-
456C Protección y mejora del medio natural	2,355	245,304	0,96	6,201	113,264	5,47
456D Actuación en la costa	28,693	263,719	10,88	27,524	185,884	14,81
456M Actuaciones para la prevención de la contaminación y del cambio climático	0,000	0,614	-	0,000	0,471	-
467G Investigación y Desarrollo de la Sociedad de la Información	0,000	4,123	-	0,000	1,424	-
495B Meteorología	0,066	7,242	0,91	0,000	8,809	-
TOTAL	131,086	1.986,937	6,60	122,318	1.389,238	8,80

* TOTAL - (VC+NR+SC+Ext.)

Prog.	Centro Directivo
411M	S. G. de Medio Rural S. G. del Mar
412A	D. G. de Recursos Agrícolas y Ganaderos
412B	D. G. de Recursos Agrícolas y Ganaderos
412M	Ministerio, Subsecretaría y Servicios Generales
413A	D. G. de Industria y Mercados Alimentarios
414A	D. G. del Agua
414B	D. G. de Desarrollo Sostenible del Medio Rural
415A	D. G. de Recursos Pesqueros y Acuicultura
415B	D. G. de Ordenación Pesquera
416A	Ministerio, Subsecretaría y Servicios Generales D. G. de Servicios
451O	Ministerio, Subsecretaría y Servicios Generales S. G. Técnica
452A	D. General del Agua
452M	D. G. del Agua S. de Est. de Medio Rural y Agua
456A	D. G. del Agua
456B	D. G. de Calidad y Evaluación Ambiental
456C	D. G. de Desarrollo Sostenible del Medio Rural D. G. de Medio Natural y Política Forestal
456D	D. G. de Sostenibilidad de la Costa y el Mar
456M	S. de Est. de Cambio Climático. O. Esp. de Cambio Climático
467G	D. G. de Servicios
495B	Ag. Est. de Meteorología. S. de Est. de Cambio Climático.

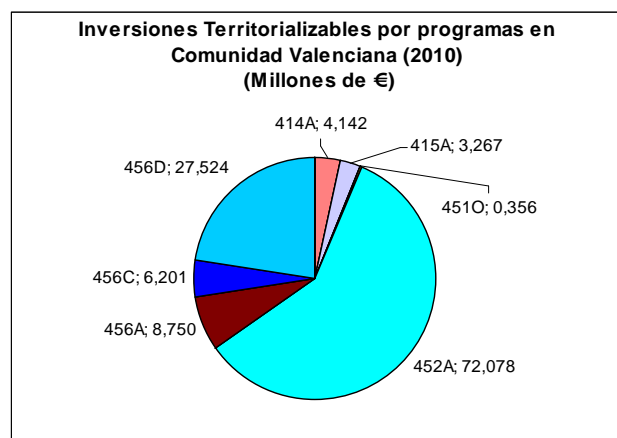

Fuente: MARM, Dirección General de Servicios, Oficina Presupuestaria

Notas: Datos a mes de Diciembre. Cierre definitivo salvo 2010: cierre provisional. VC: Varias Comunidades; NR: No Regionalizable; Ext: Extranjero; SC: Servicios Centrales



4. INFORME DE COYUNTURA

4.1. Producciones agrarias

	Superficie (miles de hectáreas)						Producciones (miles de toneladas)					
	Total Nacional			C.Valencia			Total Nacional			C.Valencia		
	2009(d)	2010(p)	2011(a)	2009(d)	2010(p)	2011(a)	2009(d)	2010(p)	2011(a)	2009(d)	2010(p)	2011(a)
Patatas*	61,7	54,8	54,7	0,7	1,2	1,2	440,4	250,7	343,6	33,4	32,0	7,0
Naranja Dulce	s/d	s/d	s/d	s/d	s/d	s/d	2.617,7	2.992,0	s.d.	1.478,6	1.602,8	s.d.
Almendro	s/d	s/d	s/d	s/d	s/d	s/d	270,9	235,6	225,7	44,2	40,5	50,5
Aceituna Alm.	s/d	s/d	s/d	s/d	s/d	s/d	6.485,8	6.503,0	s.d.	101,3	156,5	s.d.
Uva vinif.	s/d	s/d	s/d	s/d	s/d	s/d	5.295,4	5.895,8	s.d.	333,1	284,3	s.d.
Vino+mosto	s/d	s/d	s/d	s/d	s/d	s/d	39.982,6	40.690,4	s.d.	2.836,2	2.115,7	s.d.
Uva mesa	s/d	s/d	s/d	s/d	s/d	s/d	278,4	265,1	s.d.	91,6	81,0	s.d.

Fuente: MARM, SG de Estadísticas, Avance de Superficie y Producción (d) definitivo; (p) provisional; (a) avance. Nota: *Extratemporal + temprana+media est.

Sacrificios de ganado		C. VALENCIANA			ESPAÑA			C.VALENC./ESP 2011
		ene / marz. 2011	ene / marz. 2010	Var (%)	ene / marz. 2011	ene / marz. 2010	Var (%)	
bovino	nº cabezas	20.005	23.638	-15,37	542.193	523.206	3,63	3,7%
	peso	5.955	7.040	-15,40	142.187	137.154	3,67	4,2%
ovino	nº cabezas	156.120	169.377	-7,83	9.733.334	9.770.630	-0,38	1,7%
	peso	2.011	2.164	-7,09	26.648	29.831	-10,67	8,1%
caprino	nº cabezas	5.824	4.848	20,14	262.673	242.933	8,13	2,2%
	peso	31	28	8,41	2.187	1.893	15,49	1,4%
porcino	nº cabezas	397.744	364.041	9,26	10.612.717	10.245.910	3,58	3,7%
	peso	110.526	106.339	3,94	930.360	894.356	4,03	11,9%
equino	nº cabezas	1.748	1.889	-7,47	10.405	7.235	43,81	16,8%
	peso	393	429	-8,33	2.299	1.624	41,57	17,1%

Fuente: Ministerio de Medio Ambiente y Medio Rural y Marino, SG de Estadísticas, Encuesta de Sacrificios de Ganado. Peso: Toneladas

Producción de leche, toneladas (ajustadas por Materia Grasa)		
	Campaña 2010 (Abril10-Marzo11)	Campaña 2011 (Abril)
C.Valenciana	48.338,00	4.683,20
España	6.016.626,40	525.564,60
C.Valenc./España	0,80	0,89

Fuente: FEAGA, Información Mensual del Régimen de Tasa Láctea. Act. Junio 2011



4.2. Precios agrarios

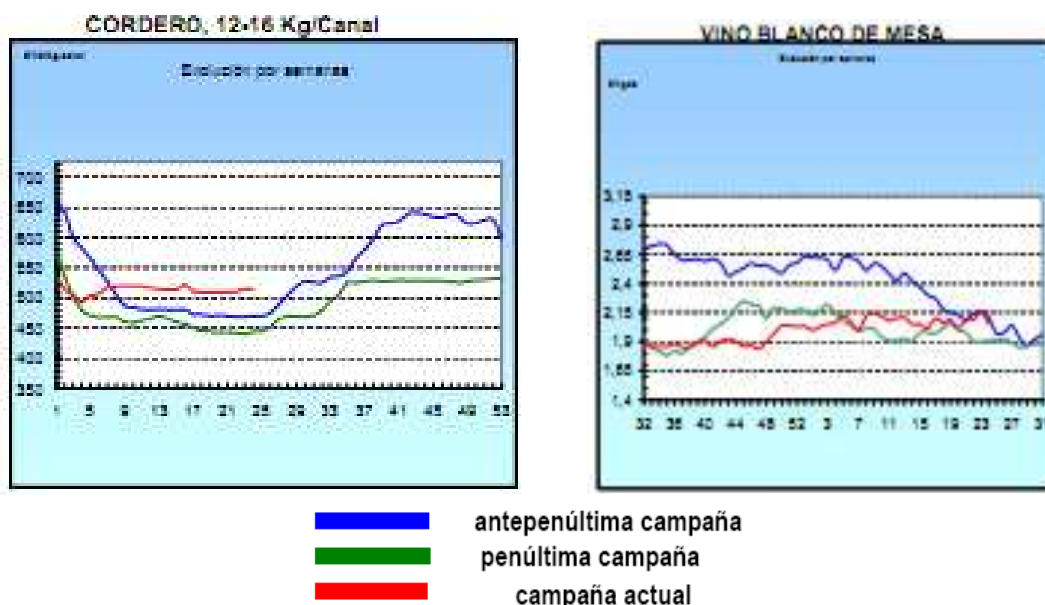

Fuente: Ministerio de Medio Ambiente y Medio Rural y Marino, Informe Semanal de Coyuntura.

LECHE: Precios medios ponderados percibidos por los ganaderos en el periodo de tasa (1 abril a 31 marzo)					
	Precio Medio (€/litro)			Variación	
	2009	2010	2011 (*1)	2010/2009	2011/2010
C. Valenciana	0,339	0,340	0,347	0,3%	2,1%
España	0,293	0,307	0,315	4,8%	2,6%
Diferencia CCAA - España	15,7%	10,7%	10,2%		

Nota (*1): Precio medio ponderado de los meses de abril y mayo de 2011.

Fuente: S. G. Sectores Especiales, FEAGA.

4.3. Empleo

Empleo en el conjunto de la Economía		Número Personas		C. Autónoma / España	Variación respecto igual trimestre del año anterior	
		C. Valenciana	España		C. Valenciana	España
PRIMER TRIMESTRE 2011	Activos	2.487.300	23.061.900	10,79%	-1,7%	0,2%
	Ocupados	1.887.400	18.151.700	10,40%	-3,1%	-1,3%
	Parados	599.900	4.910.200	12,22%	2,9%	6,4%
Tasa Desempleo Economía		24,1%	21,3%			

Empleo en el sector Agrario		Número Personas		C. Autónoma / España	Variación respecto igual trimestre del año anterior	
		C. Valenciana	España		C. Valenciana	España
PRIMER TRIMESTRE 2011	Activos	70.100	1.009.400	6,94%	2,6%	-2,4%
	Ocupados	60.700	783.200	7,75%	17,0%	-6,2%
	Parados	9.400	226.200	4,16%	-42,7%	13,8%
Tasa Desempleo Sector Agrario		13,4%	22,4%			

Fuente: INE, Encuesta de Población Activa. El empleo en el sector Agrario incluye los sectores agricultura, ganadería, silvicultura y pesca.



4.4. Plan de Medidas para la Financiación del Sector Agrario (año 2010)

Con cargo a este Plan del MARM, **914 beneficiarios** se acogieron a la **refinanciación de créditos en vigor**, por un valor total de importe refinanciado de **32,9 Millones de euros** (lo que equivale al 3,7% y 4,7% de los beneficiarios e importes totales nacionales). Asimismo, Valencia se acogieron **2.401 beneficiarios a nuevos préstamos**, por valor total de **290,6 Millones de euros** (lo que equivale al 7,9% y 10,3% de los beneficiarios e importes totales nacionales).

4.5. Reservas de agua

Reservas de agua embalsada (hm ³) (21 junio 2011)	C. VALENCIANA	ESPAÑA	C. Valenciana/España
Volumen total embalsado (hm ³)	1.424	44.438	3,20%
% sobre la capacidad total	58,22	79,94	

Fuente: embalses.net

4.6. Calidad del aire

No se dispone de datos para el último mes

4.7. Otras



ANEXO: HECHOS, BOLETINES Y NOTICIAS

Hechos destacables

Fuente: MARM, Servicios Periféricos, Informes de Coyuntura Territorial

-Pesca: Los barcos de cerco para la captura del atún rojo en los caladeros situados frente a las costas de la Comunidad Valenciana regresaron a primeros de junio a puerto tras obtener su cupo de capturas. Sólo 5 barcos han capturado este año, en menos tiempo, una cantidad similar a la que pescaron 11 barcos en la temporada anterior.

-Varios: En abril AVA-ASAJA aseguraba que las tarifas eléctricas en el sector agrario se incrementarán un 20% este año. Unió de Llauradors i Ramaders-La Unión presentaba un informe al MARM y al Ministerio de Economía y Hacienda para que el Gobierno apruebe devoluciones fiscales para los agricultores y ganaderos de la Comunidad Valenciana que sufrieron el año pasado accidentes meteorológicos. La Junta General de la Federación de Comunidades de Regantes de la Comunidad Valenciana reclamó al Congreso que no apruebe la ley manchega de agua.

Según los datos de Agroseguro, el 65% de la superficie de cítricos de la Comunidad Valenciana ha sido dañada por heladas. Ello supondrá unas indemnizaciones de 64 millones de €.

En mayo AVA-ASAJA y Unió de Llauradors i Ramaders-La Unión y la Federación de Cooperativas Agroalimentarias de la Comunidad Valenciana remitían una solicitud dirigida a las Consellerías de Agricultura, Pesca y Alimentación y Medio Ambiente y Delegación del Gobierno en la Comunidad Valenciana solicitando la puesta en marcha de un plan de choque para frenar la incidencia de la fauna salvaje sobre los cultivos agrarios valencianos.

AVA-ASAJA aseguraba que las restricciones de la UE en el uso de fitosanitarios suponen un sobrecoste del 28% en el cultivo del arroz de L'Albufera (Valencia). El Sector agrario valenciano preveía 300 millones de pérdidas en frutas y hortalizas de verano por la alarma suscitada en Alemania para la producción española.

La Consellería de Medio Ambiente desarrollará una nueva figura legal para proteger las praderas de Posidonia en las costas valencianas e impedir así que se realicen prospecciones petrolíferas.

Unió de Llauradors i Ramaders-La Unión y AVA-ASAJA lamentan que el fondo de 210 millones de € de la UE excluya la fruta de verano y beneficie a las Organizaciones de Productores. Aseguran que la crisis del pepino ha hecho caer los precios en origen entre un 30 y un 100% en frutas y hortalizas en la Comunidad Valenciana. Consideran que la propuesta de indemnización de la UE por la crisis alimentaria en frutas y hortalizas no compensará ni la mitad de los daños ocasionados en la C. Valenciana.

Destacados en Boletines Oficiales

- Ley 6/2011, de 1 de abril, de Movilidad de la Comunitat Valenciana. (<http://www.boe.es/boe/dias/2011/04/25/pdfs/BOE-A-2011-7330.pdf>)
- RESOLUCIÓN de 11 de abril de 2011, de la directora general del Secretariado del Consell, de la Consellería de Industria, Comercio e Innovación, por la que se dispone la publicación del acuerdo de prórroga al convenio de colaboración suscrito el día 9 de diciembre de 2009 entre el Ministerio de Medio Ambiente y Medio Rural y Marino, y la Generalitat, para el desarrollo de un programa piloto de desarrollo rural sostenible en las zonas rurales de la Comunitat Valenciana. (http://www.docv.gva.es/datos/2011/04/13/pdf/2011_4343.pdf)
- RESOLUCIÓN de 3 de junio de 2011, de la consellera de Agricultura, Pesca y Alimentación, por la que se convocan las ayudas para el fomento de razas autóctonas en extensivo para el ejercicio 2011 en la Comunitat Valenciana. (http://www.docv.gva.es/datos/2011/06/20/pdf/2011_7072.pdf)
- RESOLUCIÓN de 10 de junio 2011, de la Consellería de Agricultura, Pesca y Alimentación, por la que se publica la línea de subvención y el importe global máximo que financia las ayudas para fomentar la producción de productos agroalimentarios de calidad de origen animal, reguladas por la Orden de 18 de julio de 2008, de la Consellería de Agricultura, Pesca y Alimentación. (http://www.docv.gva.es/datos/2011/06/21/pdf/2011_7143.pdf)
- RESOLUCIÓN de 16 de junio de 2011, de la consellera de Agricultura, Pesca y Alimentación, por la que se publica la línea presupuestaria y el importe global máximo, para el ejercicio 2011, de las ayudas destinadas a la reconversión de plantaciones de determinados cítricos a otorgar con fondos de la Comunitat Valenciana, y por la que se regula la gestión de las subvenciones reguladas por la administración del Estado en el Real Decreto 1799/2008, de 3 de noviembre. (http://www.docv.gva.es/datos/2011/06/21/pdf/2011_7166.pdf)



Noticias de prensa

- 12/04/11. Diario Información. “El Gobierno sólo consigue producir un 25% del agua desalada prometida en 2004”. <http://www.diarioinformacion.com/alicante/2011/04/12/gobierno-producir-25-agua-desalada-prometida-2004/1115442.html>
- 15/04/11. El Periódico Mediterráneo. “La UE culpa a cuatro municipios de no depurar aguas residuales”. <http://www.elperiodicomediterraneo.com/noticias/noticia.asp?pkid=651607>
- 5/06/11. El Mundo. “El Consell protegerá las praderas de posidonia para impedir los sondeos en el litoral”. <http://www.elmundo.es/elmundo/2011/06/05/valencia/1307274297.html>
- 6/06/11. La Unió, Nota de prensa. “La Unió detecta un hundimiento de los precios de las frutas y hortalizas por los efectos que aún colean de la bacteria E-coli”. <http://www.launio.es/es/cgi-bin/article.asp?sid=0601&aid=9537>
- 5/07/11. La Verdad. “Agricultura asegura que defenderá los trasvases y pide colaboración al sector”. http://www.laverdad.es/alicante/20110705/local/provincia_alicante/agricultura-trasvase-201107051210.html
- 7/07/11. Agroinformación. “Cítricos dañados por el pedrisco en Castellón”. <http://www.agroinformacion.com/noticias/1/agricultura/39647/citricos-danados-por-el-pedrisco-en-castellon.aspx>