



GOBIERNO  
DE ESPAÑA

MINISTERIO  
DE MEDIO AMBIENTE  
Y MEDIO RURAL Y MARINO

# Dossier Autonómico

Región de Murcia

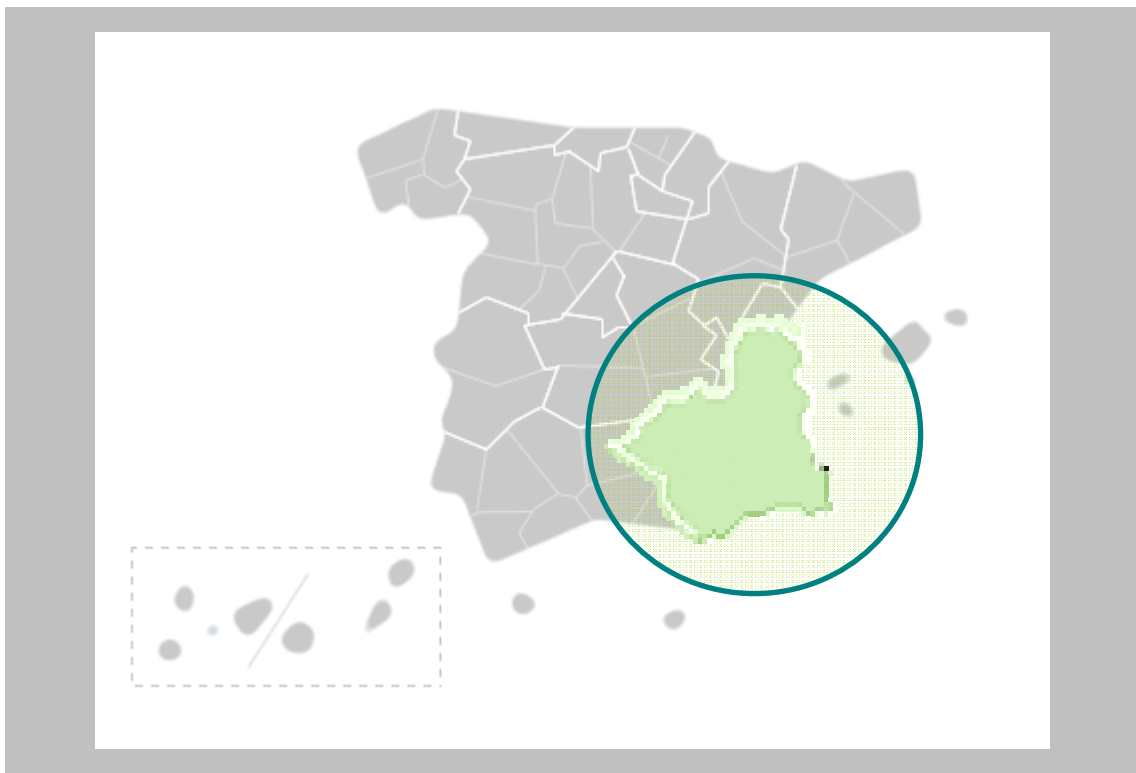

Septiembre 2011

**Subdirección General de Análisis,  
Prospectiva y Coordinación**



## DOSSIER MURCIA Septiembre 2011

### RESUMEN

La Comunidad Autónoma de Murcia representa el 2,2% de la superficie nacional, el 3,1% de la población española y el 2,6% del Producto Interior Bruto (PIB) 2010, lo que supone 18.690 €/habitante, inferior a la media nacional (22.598).

El peso de la **Agricultura y la Ganadería** en Murcia representa el 4,8% del PIB regional y el 5% del Valor Añadido Bruto agrario total de España. Los tres subsectores que destacan en la producción agraria de la región son el de Hortalizas, Frutas y Porcino, pues suman casi el 85%, y con un porcentaje en valor importante respecto al total nacional (10, 9 y 9% respectivamente). Las explotaciones agrarias murcianas tienen una SAU media de 12 Ha, la mitad de la media nacional, una media de Unidades Ganaderas por explotación de 121, más del doble de la media española, acompañada por una UDE por explotación de 28, que casi dobla la media, lo que indica su alta rentabilidad económica. El cultivo de albaricoque supone el 53% del total nacional, el de melocotones el 22%, almendro 13% y cítricos el 12%. Las hortalizas cultivadas representan el 13% de la superficie total española de ese cultivo. En ganadería el caprino es el 13% de la cabaña nacional y el 3,7% de las subexplotaciones caprinas españolas, el porcino el 6% y 2% respectivamente; y el ovino el 5,5% del censo español. En las Ayudas de la PAC recibe el 15% del pago específico de frutos de cáscara. Más del 40% de la superficie agraria murciana es de regadío, con un 78% de riego localizado. En **Desarrollo Sostenible del Medio Rural** es de destacar el montante del PDR de Murcia 2007-2013, con más de 459 millones de euros. La densidad media del medio rural murciano es 34,5 hab/Km<sup>2</sup>, muy superior a la media nacional (19,2). El 2,3% de la población rural española es murciana. En **Turismo rural** tiene del 2% de las plazas y recibe el 1% de los viajeros, en este tipo de turismo. En el **Sector Pesquero** de Murcia, con el 0,2% del PIB regional, destaca la acuicultura, con casi el 10% de la producción nacional en valor, mientras que la pesca fresca desembarcada su valor de primera venta representa el 1,2% del total. La **Industria Agroalimentaria** de Murcia representa casi el 5% de la cifra de negocio nacional agroalimentaria, y es el 33 % del total del sector industrial regional. Destacan el subsector conservas de frutas y hortalizas, con un 41% del sector industrial agroalimentario murciano y un 26% del total nacional; y el subsector de industrias cárnicas, 5% del subsector español. En **Comercio exterior** por las aduanas de Murcia se exporta el 10% de los productos agrarios y pesqueros españoles, destacando legumbres y hortalizas (25% del total nacional), el café-té-especias (32%) y conservas vegetales (20%).

En cuanto a indicadores medioambientales, en **Agua** destaca un mayor consumo por habitante que en el conjunto español y una mayor conformidad en el tratamiento de aguas residuales urbanas que la media nacional. Murcia tiene un consumo de energía eléctrica por habitante en la media nacional. En **Energías renovables** la potencia instalada en Murcia es el 1,9% de la española, destacando la solar (8% del total nacional de este tipo). Murcia aporta el 2,8% de las emisiones de Gases de Efecto Invernadero (GEI) de España y consume el 3,2% de los productos petrolíferos.

En Calidad del **Aire** su capital, Murcia tiene problemas en superación de límites de concentración media anual de NO<sub>2</sub> (dióxido de nitrógeno) y en PM<sub>10</sub> (partículas en suspensión) en número de días que se supera la concentración media diaria. En erosión de **Suelos**, las pérdidas medias anuales de Murcia están por encima de la media nacional. En distribución de suelos conviene destacar que el 43% es terreno de cultivos y el 23% otras superficies, teniendo un incremento del 26% en uso artificial en los últimos años. Murcia tiene el 2% del medio terrestre y el 23% marino de la **Red Natura 2000 española**. En **Espacios Protegidos** supone el 5,5% de la superficie protegida española, entre los que destacan el Parque Natural de Calblanque y el de Sierra Espuña. Y en **Humedales** suponen el 5% en superficie total de humedales españoles con un "sitio Ramsar". La región representa el 2,2% de la superficie nacional, y posee el 1,5% de la superficie **forestal española**. La evolución de incendios forestales señala que en 2010 ha descendido en número pero gran aumento en superficie afectada. Sobre **Residuos** urbanos, está por encima de la media en su generación, y muy por debajo en su recogida selectiva. En residuos industriales Murcia genera el 1,5% del total. En **Costas**, el total deslindado supone el 2,5% del nacional, quedando un 10% por deslindar.

En Inversiones del Departamento en 2010, las territorializables destinadas a Murcia supusieron el 4,8% del MARM, destacando los Programas "Gestión infraestructuras del agua" y "Protección mejora Medio Natural". La **situación de coyuntura** refleja un aumento significativo en la producción de limones, debido quizás a los altos precios de anteriores campañas, mientras que por el contrario hay una disminución importante en la producción de albaricoque y de vino. El pimiento, como hortaliza significativa, mantiene superficies y producción. En sacrificios de ganado todas las especies han aumentado respecto a 2010, excepto ovino, El sacrificio de caprino en Murcia es el 15% del total nacional y el porcino el 7,5%. En precios agrarios destaca el incremento del porcino, mientras que el vino de mesa se mantiene. El desempleo del sector agrario ha sido 23,6%, superior a la media nacional del sector



## INDICE

|   |           |
|---|-----------|
| <b>1. INDICADORES ESTRUCTURALES AGRARIOS, PESQUEROS Y ALIMENTARIOS .....</b>    | <b>4</b>  |
| 1.1. Principales Indicadores de la Economía y del Sector Agroalimentario .....  | 4         |
| 1.2. Principales Datos Estructurales de las Explotaciones Agrarias.....         | 5         |
| 1.3. Ayudas de la Política Agrícola Común y de la Política Pesquera Común ..... | 5         |
| 1.4. Datos del Seguro Agrario .....   | 6         |
| 1.5. Fiscalidad Agraria.....  | 7         |
| 1.6. Turismo Rural.....   | 7         |
| 1.7. Sector Pesquero.....   | 7         |
| 1.8. Industria Agroalimentaria .....  | 8         |
| 1.9. Comercio Exterior.....   | 9         |
| <br>  |           |
| <b>2. INDICADORES AMBIENTALES .....</b>   | <b>11</b> |
| 2.1. Agua .....   | 11        |
| 2.2. Energía .....  | 11        |
| 2.3. Calidad del Aire .....   | 11        |
| 2.4. Suelos.....  | 12        |
| 2.5. Figuras de Protección Medioambiental.....                                  | 13        |
| 2.6. Sector Forestal .....  | 14        |
| 2.7. Residuos.....  | 14        |
| 2.8. Costas .....   | 15        |
| <br>  |           |
| <b>3. INVERSIONES DEL DEPARTAMENTO .....</b>                                    | <b>16</b> |
| <br>  |           |
| <b>4. INFORME DE COYUNTURA .....</b>  | <b>18</b> |
| 4.1. Producciones agrarias.....   | 18        |
| 4.2. Precios agrarios .....   | 18        |
| 4.3. Empleo .....   | 19        |
| 4.4. Plan de Medidas para la Financiación del Sector Agrario (año 2010).....    | 20        |
| 4.5. Reservas de agua .....   | 20        |
| 4.6. Calidad del aire .....   | 20        |
| 4.7. Otras.....   | 20        |
| <br>  |           |
| <b>ANEXO: HECHOS, BOLETINES Y NOTICIAS.....</b>                                 | <b>21</b> |
| Hechos destacables .....  | 21        |
| Destacados en Boletines Oficiales .....   | 21        |
| Noticias de prensa .....  | 21        |



# 1. INDICADORES ESTRUCTURALES AGRARIOS, PESQUEROS Y ALIMENTARIOS

## 1.1. Principales Indicadores de la Economía y del Sector Agroalimentario

| Importancia de la Economía y del Sector Agroalimentario               |                                  | Murcia    | ESPAÑA     | Murcia / España |
|---|----------------------------------|-----------|------------|-----------------|
| <b>Principales Indicadores: Territorio, Población y Economía (1)</b>  |                                  |           |            |                 |
| Superficie (km <sup>2</sup> )   |                                  | 11.313    | 504.742    | <b>2,2%</b>     |
| Población, 2010 (habitantes)  |                                  | 1.461.979 | 47.021.031 | <b>3,1%</b>     |
| Densidad (hab./km <sup>2</sup> )                                      |                                  | 129,23    | 93,16      |                 |
| Superficie en Medio Rural (km <sup>2</sup> )                          |                                  | 5.446     | 427.425    | <b>1,3%</b>     |
| Población en Medio Rural, 2009 (habitantes)                           |                                  | 187.936   | 8.224.559  | <b>2,3%</b>     |
| Densidad Medio Rural (hab./km <sup>2</sup> )                          |                                  | 34,51     | 19,24      |                 |
| Producto Interior Bruto (PIB), 2010 (Millones €)                      |                                  | 27.325    | 1.062.591  | <b>2,6%</b>     |
| <b>Macromagnitudes Sector Agroalimentario (Millones de Euros) (2)</b> |                                  |           |            |                 |
| VAB Agricultura, ganadería, caza y silvicultura                       |                                  | 1.254,8   | 24.976,0   | <b>5,0%</b>     |
| Importancia Sectorial (%)   | <i>Hortalizas</i>                | 35,7%     | 19,4%      | <b>9,9%</b>     |
|   | <i>Frutas (incluye Cítricos)</i> | 29,5%     | 16,9%      | <b>9,5%</b>     |
|   | <i>Porcino</i>                   | 18,7%     | 11,2%      | <b>9,1%</b>     |
|   | <i>Aves</i>                      | 2,2%      | 4,6%       | <b>2,6%</b>     |
|   | <i>Ovino</i>                     | 1,4%      | 2,5%       | <b>3,0%</b>     |
| VAB Industria de alimentación, bebidas y tabaco                       |                                  | 883,3     | 20.245,0   | <b>4,4%</b>     |
| VAB Pesca   |                                  | 65,2      | 1.518,0    | <b>4,3%</b>     |
| <b>Composición Sectorial del PIB (3)</b>                              |                                  |           |            |                 |
| Agricultura, ganadería y pesca  |                                  | 5,01%     | 2,68%      |                 |
| Energía   |                                  | 2,99%     | 3,05%      |                 |
| Industria   |                                  | 11,65%    | 12,56%     |                 |
| Construcción  |                                  | 9,82%     | 10,06%     |                 |
| Servicios   |                                  | 70,53%    | 71,65%     |                 |

Fuentes:

- (1) INE. Contabilidad Regional de España; Datos PIB: año 2010 (1ª Estimación); Datos Medio Rural: Padrón Municipal de Habitantes. Clasificación según Ley 45/2007 de Desarrollo Sostenible del Medio Rural. Municipio Rural: Población menor a 30.000 hab. y Densidad menor de 100 hab./km<sup>2</sup>
  - (2) Datos VAB: 2008, fuente INE, Contabilidad Regional de España; Datos Importancia Sectorial: Año 2008, fuente: Consejería de Agricultura y Agua. R. de Murcia.
  - (3) Datos de la composición sectorial del PIB calculados a partir de la contribución de cada sector al VAB (2010 1ª Estimación) total sin incluir el valor de los impuestos netos sobre los productos. Fuente: INE. Contabilidad Regional de España.
- Nota: VAB = Valor Añadido Bruto: Es el resultado final de la actividad productiva, en valor monetario.



## 1.2. Principales Datos Estructurales de las Explotaciones Agrarias

| Caracterización de las Explotaciones Agrarias       |                       | Murcia    | ESPAÑA       | Mur / Esp     |
|---|-----------------------|-----------|--------------|---------------|
| Explotaciones Agrarias                              | Nº Explotaciones      | 33.685    | 1.029.983    | <b>3,3%</b>   |
|   | SAU Media (ha)        | 11,9      | 24,2         |               |
|   | UG por explotación    | 120,6     | 47,3         |               |
|   | UTA por Explotación   | 1,3       | 0,93         |               |
|   | UDE por explotación   | 27,9      | 15,6         |               |
| Superficies de Cultivos (hectáreas) Año 2008        | Hortalizas            | 46.516    | 360.539      | <b>12,90%</b> |
|   | Cítricos              | 37.389    | 313.984      | <b>11,91%</b> |
|   | Melocotonero          | 10.917    | 49.653       | <b>21,99%</b> |
|   | Albaricoque           | 10.027    | 18.834       | <b>53,24%</b> |
|   | Almendro              | 72.414    | 566.869      | <b>12,77%</b> |
|   | Viñedo                | 44.839    | 1.109.049    | <b>4,04%</b>  |
|   | Flores                | 22.000    | 223.560      | <b>9,84%</b>  |
| Cabaña Ganadera (Número de Cabezas) Año 2011        | Vacuno Total          | 65.830    | 5.833.546    | <b>1,13%</b>  |
|   | <i>Vacas nodrizas</i> | 2.244     | 2.070.902    | <b>0,11%</b>  |
|   | <i>Vacas de leche</i> | 6.347     | 862.210      | <b>0,74%</b>  |
|   | Porcino               | 1.520.162 | 25.716.598   | <b>5,91%</b>  |
|   | Ovino                 | 1.016.879 | 18.375.464   | <b>5,53%</b>  |
|   | Caprino               | 365.551   | 2.798.851    | <b>13,06%</b> |
|   | Equidos               | 9.107     | 669.070      | <b>1,36%</b>  |
|   | Gallinas, para huevos | 1.651.360 | 68.938.151   | <b>2,40%</b>  |
|   | Gallinas, para carne  | 3.701.492 | 195.164.671  | <b>1,90%</b>  |
|   | Conejos               | 140.508   | 5.911.211    | <b>2,38%</b>  |
| Apicultura  | 89.179                | 2.472.387 | <b>3,61%</b> |               |
| Total Explotaciones Ganaderas 2011                  | Todas las especies    | 13.776    | 761.514      | <b>1,81%</b>  |
| Nº Subexplotaciones ganaderas por especies Año 2011 | Vacuno Total          | 573       | 165.685      | <b>0,35%</b>  |
|   | Porcino               | 1.849     | 94.019       | <b>1,97%</b>  |
|   | Ovino                 | 1.873     | 113.866      | <b>1,64%</b>  |
|   | Caprino               | 2.581     | 70.523       | <b>3,66%</b>  |
|   | Equidos               | 1.692     | 159.007      | <b>1,06%</b>  |
|   | Gallinas, para huevos | 31        | 1.772        | <b>1,75%</b>  |
|   | Gallinas, para carne  | 108       | 5858         | <b>1,84%</b>  |
|   | Conejos               | 51        | 3.850        | <b>1,32%</b>  |
|   | Colmenas              | 424       | 24.224       | <b>1,75%</b>  |
| Superficie Regada (hectáreas) Año 2010              | Total                 | 162.791   | 3.407.953    | <b>4,78%</b>  |
|   | (%) Riego Localizado  | 78,1%     | 47,8%        |               |

Fuentes: Encuesta sobre la Estructura de las Explotaciones Agrarias, 2007 y Anuario Estadística Agraria, 2009, MARM.

**Fuente Superficie Regada:**

Encuesta sobre Superficies y Rendimientos de Cultivos (ESYRCE)

**Fuente Cabaña Ganadera:**

MARM, D. G. de Recursos Agrícolas y Ganaderos, Informe SITRAN

- SAU: Superficie Agraria Útil (ha) = Conjunto de las tierras labradas y tierras para pastos permanentes
- UG: Unidades Ganaderas: Número de cabezas multiplicado por un coeficiente que varía para cada especie y tipo. Agrega en un solo indicador a varias especies diferentes
- UTA: Unidades de Trabajo-Año; 1 UTA equivale al trabajo que realiza una persona a tiempo completo a lo largo de 1 año (1.826 horas y más).
- UDE: Unidades de Dimensión Económica (1 UDE = 1.200 euros de Margen Bruto Estándar)
- Subexplotación: cada una de las unidades en que puede dividirse una explotación ganadera en función de la especie animal que mantiene

## 1.3. Ayudas de la Política Agrícola Común y de la Política Pesquera Común

| Ayudas Agrarias, 2010, Millones €  | Murcia | ESPAÑA  | Murcia / España |
|--|--------|---------|-----------------|
| <b>FEAGA, Solicitud Única</b>  | 106,0  | 6.088,8 | <b>1,74%</b>    |
| <i>Pago específico frutos cáscara</i>                                    | 10,0   | 66,8    | <b>14,97%</b>   |
| <i>Ayudas Acopladas a Ganadería Bovina</i>                               | 1,5    | 383,0   | <b>0,39%</b>    |
| <b>Programas Desarrollo Rural (FEADER + Gasto Nacional + Autonómico)</b> | 42,9   | 1.562,5 | <b>2,75%</b>    |

Fuente: FEAGA

| Derechos de Pago Único, 2010               | Murcia  | ESPAÑA     | Murcia / España |
|--|---------|------------|-----------------|
| Número de beneficiarios                    | 14.042  | 962.049    | <b>1,46%</b>    |
| Número de derechos                         | 124.092 | 16.850.065 | <b>0,74%</b>    |
| Importe total de los Derechos (Millones €) | 54,53   | 4.615,76   | <b>1,18%</b>    |
| Valor Medio por Derecho (€)                | 439,43  | 273,93     |                 |
| Valor Medio por Beneficiario (€)           | 3.883   | 4.798      |                 |

Fuente: FEAGA

Murcia tiene casi el 1,5% de los beneficiarios del Pago Único y destaca que el valor medio por beneficiario es inferior a la media nacional.



| GASTOS PÚBLICOS PREVISTOS EN COFINANCIACIÓN 2007 - 2013 (Euros) |                    |                   |              |                    |              |                    | FINANCIACIÓN NACIONAL ADICIONAL |              |          |          |          |
|---|--------------------|-------------------|--------------|--------------------|--------------|--------------------|---------------------------------|--------------|----------|----------|----------|
| EJE   | GPT                | GASTO NACIONAL    |              |                    |              |                    | FEADER                          | %            | AGE      | CA       | TOTAL    |
|   |                    | AGE               | %            | CA                 | %            | TOTAL              |                                 |              |          |          |          |
| Eje 1   | 251.285.470        | 43.076.311        | 38,25        | 86.888.491         | 26,08        | 129.964.802        | 121.320.668                     | 35,67        | 0        | 0        | 0        |
| Eje 2   | 170.450.025        | 22.943.689        | 13,46        | 77.621.826         | 45,54        | 100.565.515        | 69.884.510                      | 41,00        | 0        | 0        | 0        |
| Eje 3   | 0                  | 0                 | 0,00         | 0                  | 0,00         | 0                  | 0                               | 0,00         | 0        | 0        | 0        |
| Eje 4   | 31.724.008         | 0                 | 0,00         | 7.931.002          | 25,00        | 7.931.002          | 23.793.006                      | 75,00        | 0        | 0        | 0        |
| Eje 5   | 5.656.673          | 0                 | 0,00         | 1.414.168          | 25,00        | 1.414.168          | 4.242.505                       | 75,00        | 0        | 0        | 0        |
| <b>TOTAL</b>  | <b>459.116.176</b> | <b>66.020.000</b> | <b>14,38</b> | <b>173.855.487</b> | <b>37,87</b> | <b>239.875.487</b> | <b>219.240.689</b>              | <b>47,75</b> | <b>0</b> | <b>0</b> | <b>0</b> |

Fuente: Programa de Desarrollo Rural de la Región de Murcia.

GTP: Gasto Público Total; AGE: Administración General del Estado; CA: Comunidad Autónoma; FEADER: Fondo Europeo Agrícola de Desarrollo Rural.

Ejes: 1 – Aumento de la Competitividad del Sector Agrario y Forestal

2 – Mejora del Medio Ambiente y del Entorno Rural

3 – Calidad de Vida en las Zonas Rurales y Diversificación de la Economía Rural

4 – Leader

5 – Asistencia Técnica

La Región de Murcia no ha hecho uso de la opción de solicitud a la Comisión de aprobación de "top-up" para el Programa de Desarrollo Rural, no existiendo financiación nacional adicional al mismo.

#### FONDO EUROPEO DE LA PESCA 2007-2013

| AÑO 2010. PAGOS CERTIFICADOS EN MILLONES DE EUROS |        |        |                 |
|---|--------|--------|-----------------|
|   | Murcia | España | Murcia / España |
| FEP   | 1,09   | 73,16  | 1,49%           |
| Gasto Público                                     | 2,00   | 145,44 | 1,38%           |
| nº de proyectos                                   | 450    | 6.475  | 6,95%           |

Fuente: Secretaría General del Mar, MARM.

Gasto Público: (FEP+Ayuda AGE+ Ayuda CA+ Otras ayudas)

#### CUADRO DE FINANCIACIÓN DE LA COMUNIDAD AUTÓNOMA DE LA REGIÓN DE MURCIA POR EJES PRIORITARIOS. FEP 2007 – 2013 (Euros)

| Ejes         | Contribuc. pública total | Contribuc. del FEP | Contribución nacional |                  |                   |          | co-financiación del FEP | Tasa de financiac. Contribuc. pública | Beneficiarios privados | Tasa de financiac. Beneficiarios privados | Gastos subvencionab. Totales |
|--------------|--------------------------|--------------------|-----------------------|------------------|-------------------|----------|-------------------------|---------------------------------------|------------------------|---|------------------------------|
|              |                          |                    | Total nacional        | Central          | CA                | Otras    |                         |                                       |                        |   |                              |
|              |                          |                    | (c)=(1)+(2)+(3)       | (1)              | (2)               | (3)      |                         |                                       |                        |   |                              |
| EJE 1        | 16.725.929               | 9.652.223          | 7.073.706             | 2.645.990        | 4.427.717         |          | 57,71%                  | 68,25%                                | 7.782.611              | 31,75%                                    | 24.508.540                   |
| EJE 2        | 22.075.677               | 9.682.520          | 12.393.157            | 3.245.779        | 9.147.378         |          | 43,86%                  | 60,00%                                | 14.717.118             | 40,00%                                    | 36.792.795                   |
| EJE 3        | 4.731.281                | 2.886.174          | 1.845.107             | 1.272.429        | 572.677           | 0        | 61,00%                  | 100,00%                               | 0                      | 0,00%                                     | 4.731.281                    |
| EJE 4        | 0                        | 0                  | 0                     | 0                | 0                 | 0        |                         |                                       | 0                      |   | 0                            |
| EJE 5        | 314.734                  | 191.994            | 122.740               | 0                | 122.740           |          | 61,00%                  | 100,00%                               | 0                      | 0,00%                                     | 314.734                      |
| <b>TOTAL</b> | <b>43.847.621</b>        | <b>22.412.911</b>  | <b>21.434.710</b>     | <b>7.164.198</b> | <b>14.270.512</b> | <b>0</b> | <b>51,12%</b>           | <b>66,09%</b>                         | <b>22.499.728</b>      | <b>33,91%</b>                             | <b>66.347.349</b>            |

Fuente: Secretaría General del Mar, MARM.

Ejes: 1.- Medidas de adaptación de la flota pesquera comunitaria

2.- Acuicultura, pesca interior, transformación y comercialización de productos de la pesca y de la acuicultura

3.- Medidas de interés público

4.- Desarrollo sostenible de las zonas de pesca

5.- Asistencia Técnica

#### 1.4. Datos del Seguro Agrario

| Seguros Agrarios, Plan 2010           | Murcia      | ESPAÑA      | C. Autónoma / España |
|---------------------------------------|-------------|-------------|----------------------|
| Número de Pólizas                     | 10.889      | 521.326     | <b>2,09%</b>         |
| Superficie (hectáreas)                | 93.097,8    | 6.190.207   | <b>1,50%</b>         |
| nº. Animales Asegurados               | 19.431.639  | 338.341.653 | <b>5,74%</b>         |
| Producción Asegurada (Toneladas)      | 1.334.812,9 | 30.328.501  | <b>4,40%</b>         |
| Capital Asegurado (Millones €)        | 619,3       | 11.570,9    | <b>5,35%</b>         |
| Coste Neto del Seguro (Millones €)    | 56,21       | 743,8       | <b>7,56%</b>         |
| Subvención de Enesa (Millones €)      | 19,13       | 284,7       | <b>6,72%</b>         |
| Subv. Comunidad Autónoma (Millones €) | 8,69        | 145,6       | <b>5,97%</b>         |

Fuente: ENESA



## 1.5. Fiscalidad Agraria

| Datos Fiscales, 2006   |  | Murcia | ESPAÑA    | Murcia / España |
|--|--|--------|-----------|-----------------|
| IRPF ESTIMACIÓN OBJETIVA   | Número de declarantes                  | 30.730 | 1.057.363 | <b>2,9%</b>     |
|  | Base Imponible sector agrario (Mill.€) | 100    | 3.135     | <b>3,2%</b>     |
| IRPF ESTIMACIÓN DIRECTA<br>sólo Declarantes con agricultura como única actividad | Número de declarantes                  | 1.240  | 49.687    | <b>2,5%</b>     |
|  | Base Imponible sector agrario (Mill.€) | 9      | 297       | <b>3,1%</b>     |

Fuente: Muestra IRPF 2006. Instituto Estudios Fiscales. MEH

En el IRPF Región de Murcia supone en el régimen de estimación objetiva de actividades agrarias un 3,2% del rendimiento neto total en términos económicos y un 2,9% en número de declaraciones. En el ejercicio impositivo 2010 **se redujeron en toda la Región, por circunstancias excepcionales, los módulos de la apicultura, de los productos del olivo y de los cítricos, además de todos los subsectores ganaderos cuyos índices se rebajaron con carácter nacional**. En el ejercicio anterior (2009) se minoraron los módulos de vacuno de leche, de ovino y caprino de leche, de apicultura, de los productos del olivo, de algodón y de la patata. En el régimen de estimación directa de actividades agrarias la Región de Murcia representa un 3,1% del rendimiento neto total, que corresponde a un 2,5% de las declaraciones totales.

## 1.6. Turismo Rural

| CONCEPTO          | MURCIA                   |                        | ESPAÑA                   |                        | MU. / ESP.               |                        |
|-------------------|--------------------------|------------------------|--------------------------|------------------------|--------------------------|------------------------|
|                   | 1er Trimestre 2011       | Últimos 12 meses       | 1er Trimestre 2011       | Últimos 12 meses       | 1er Trimestre 2011       | Últimos 12 meses       |
| Viajeros          | 4.453                    | 30.712                 | 404.297                  | 2.612.730              | 1,1%                     | 1,2%                   |
| Pernoctaciones    | 9.720                    | 82.038                 | 957.618                  | 7.528.335              | 1,0%                     | 1,1%                   |
| CONCEPTO          | MURCIA                   |                        | ESPAÑA                   |                        | MU. / ESP.               |                        |
|                   | Media 1er Trimestre 2011 | Media últimos 12 meses | Media 1er Trimestre 2011 | Media últimos 12 meses | Media 1er Trimestre 2011 | Media últimos 12 meses |
| Establecimientos  | 265                      | 263                    | 14.158                   | 14.476                 | 1,9%                     | 1,8%                   |
| Plazas            | 2.961                    | 2.821                  | 127.688                  | 132.253                | 2,3%                     | 2,1%                   |
| Personal empleado | 362                      | 388                    | 20.331                   | 21.819                 | 1,8%                     | 1,8%                   |

Fuente: INE, Encuesta de Ocupación en Alojamientos de Turismo Rural. Nota: últimos 12 meses referidos a los anteriores a Marzo de 2011 incluido éste.

Murcia recibió durante el primer trimestre de 2011 al 1,1 % de los viajeros que optan por el turismo rural, mientras que ese mismo dato para el conjunto de los últimos 12 meses quedaría en un 1,2 %. Por otra parte, Murcia aporta el 1,8 % de los establecimientos, el 2 % de las plazas y el 1,8 % del personal empleado en el sector del turismo rural. El bajo valor del dato de pernoctaciones para el primer trimestre del año se explica por el carácter estacional del turismo, donde las pernoctaciones se concentran en verano.

## 1.7. Sector Pesquero

| Sector pesquero año 2008                   |                                     | Región de Murcia | ESPAÑA      | Región de Murcia/ España |
|--|-------------------------------------|------------------|-------------|--------------------------|
| Número de Buques                           |                                     | 221              | 11.116      | <b>1,99%</b>             |
| Potencia de la flota (CV)                  |                                     | 18.237           | 1.330.193   | <b>1,37%</b>             |
| Valor producción acuicultura ( Millones €) |                                     | 45,59            | 462,67      | <b>9,85%</b>             |
| Empleo: Nº. Unidades Trabajo Año (UTA)     |                                     | 292              | 6.608       | <b>4,42%</b>             |
| Pesca desembarcada                         | Pesca fresca: Valor de 1ª venta (€) | 7.818.619        | 651.087.953 | <b>1,20%</b>             |
|  | Pesca total (toneladas)             | 2.269            | 319.664     | <b>0,71%</b>             |

Fuente: Ministerio de Medio Ambiente y Medio Rural y Marino, Anuario de Estadística 2009; Datos de pesca desembarcada, Ministerio de Fomento. Puertos del Estado. Anuario Estadístico 2009. Anejo I. Comunidades Autónomas: Tráfico Portuario (Valores de España de pesca desembarcada completados con datos del Departamento de Medio Ambiente, Planificación Territorial, Agricultura y Pesca del Gobierno Vasco). C. V. : Caballos de Vapor

Destaca el valor de la producción de acuicultura, con casi el 10% del valor de la acuicultura española. Las principales especies son Dorada, Atún Rojo y Lubina.



## 1.8. Industria Agroalimentaria

| Industria Alimentación, Bebidas y Tabaco |             | Murcia  | ESPAÑA   | CCAA / España |
|--|-------------|---------|----------|---------------|
| Nº Empresas de alta CNAE 10, 11 y 12     | 2010        | 752     | 17.381   | <b>4,3%</b>   |
| Nº. Personas Ocupadas                    | 2009        | 18.584  | 368.188  | <b>5,0%</b>   |
| Cifra de Negocios (Millones €)           |             | 4.491,1 | 92.443,1 | <b>4,9%</b>   |
| Nº. Personas Ocupadas                    | 2009 / 2008 | -8,4%   | -4,5%    |               |
| Cifra de Negocios (Millones €)           |             | -3,0%   | -8,7%    |               |

Importe Neto de la Cifra de Negocios = Ventas de Producto - Descuentos, Promociones e Impuestos (IVA)

| Ind. Agroalimentaria respecto Total Industria | Murcia | ESPAÑA |
|---|--------|--------|
| Nº. Personas Ocupadas                         | 28,4%  | 16,7%  |
| Cifra de Negocios (Millones €)                | 33,5%  | 18,6%  |

Fuente: INE, Encuesta Industrial de Empresas

| SUBSECTORES (2010)                   | PERSONAS OCUPADAS (Número) |                  |             | VENTAS PRODUCTO (Millones de €) |                |             | PRODUCTIVIDAD* (miles €/persona) |           |             |
|--------------------------------------|----------------------------|------------------|-------------|---------------------------------|----------------|-------------|----------------------------------|-----------|-------------|
|                                      | MU.                        | ESP.             | MU/ESP      | MU.                             | ESP.           | MU/ESP      | MU.                              | ESP.      | Diferencial |
| Industrias Cárnicas                  | 4.924                      | 84.114           | 5,9%        | 889                             | 17.005         | 5,2%        | 43                               | 42        | 1           |
| Transformación de Pescado            | 343                        | 19.331           | 1,8%        | 71                              | 3.623          | 2,0%        | 38                               | 37        | 1           |
| Conservas de Frutas y Hortalizas     | 6.631                      | 30.999           | 21,4%       | 1.628                           | 6.156          | 26,4%       | 68                               | 49        | 19          |
| Grasas y Aceites                     | 162                        | 11.750           | 1,4%        | 255                             | 6.939          | 3,7%        | -75                              | 59        | -134        |
| Industrias Lácteas                   | 316                        | 26.455           | 1,2%        | 40                              | 8.499          | 0,5%        | 32                               | 71        | -39         |
| Productos Molinería                  | 145                        | 6.702            | 2,2%        | 29                              | 2.714          | 1,1%        | 62                               | 55        | 7           |
| Pan, Pastelería, Pastas alimenticias | 2.088                      | 80.508           | 2,6%        | 132                             | 6.259          | 2,1%        | 30                               | 31        | -1          |
| Azúcar, Chocolate y Confeitería      | 1.298                      | 15.976           | 8,1%        | 137                             | 2.735          | 5,0%        | 43                               | 53        | -10         |
| Otros Productos Diversos             | 1.303                      | 28.734           | 4,5%        | 287                             | 5.368          | 5,4%        | 62                               | 58        | 4           |
| Productos Alimentación Animal        | 516                        | 13.155           | 3,9%        | 324                             | 7.138          | 4,5%        | 56                               | 70        | -14         |
| Vinos                                | S                          | 22.652           | S           | S                               | 4.671          | S           | S                                | 67        | S           |
| Otras Bebidas Alcohólicas            | 226                        | 10.973           | 2,1%        | 64                              | 4.122          | 1,5%        | 84                               | 167       | -83         |
| Aguas y Bebidas Analcohólicas        | 103                        | 13.465           | 0,8%        | 18                              | 4.947          | 0,4%        | 65                               | 98        | -33         |
| <b>Total Ind. Alimentaria</b>        | <b>18.584</b>              | <b>364.815</b>   | <b>5,1%</b> | <b>3.951</b>                    | <b>80.177</b>  | <b>4,9%</b> | <b>52</b>                        | <b>53</b> | <b>-1</b>   |
| <b>Total Industria</b>               | <b>65.385</b>              | <b>2.199.532</b> | <b>3,0%</b> | <b>11.148</b>                   | <b>397.902</b> | <b>2,8%</b> | <b>49</b>                        | <b>57</b> | <b>-8</b>   |

Fuente: Elaboración de la S. G. de Fomento Industrial e Innovación (D. G. de Industria y Mercados Alimentarios del MARM), en base a la Encuesta anual de Empresas 2009 (Datos a 31-XII-2009). (\*) Productividad = Valor Añadido/Persona Ocupada, la columna Diferencial muestra la diferencia de productividad absoluta entre comunidad autónoma y España en miles de € por persona.

El peso de la Industria Agroalimentaria (IAA) de Murcia respecto a España es ligeramente inferior a su peso en la producción agraria, concentrándose principalmente en el subsector conservero de frutas y hortalizas, que representa el 37% de las ventas de la IAA de Murcia y el 24% del conjunto de la nacional; y el subsector de industrias cárnicas. En calidad alimentaria diferenciada la Región de Murcia tiene 11 alimentos y bebidas con Denominación de Origen o Indicación Geográfica protegidas, entre las que están el "Pimentón de Murcia", el arroz "Calasparra" y el vino "Jumilla" (supraautonómicos), y el "Queso de Murcia al vino". En 2010 tiene 2.460 operadores de Agricultura ecológica, con 61.398 Ha dedicadas a ello lo que supone el 3,7% del total nacional ecológico y 6 explotaciones ganaderas ecológicas, el 0,1% de las ecológicas nacionales.





## 1.9. Comercio Exterior

Valor de las exportaciones agrarias y pesqueras en miles de € en 2010

| CAPITULOS TARIC                            | MURCIA              | % Sobre C. A. | ESPAÑA               | MURCIA / ESPAÑA (%) |
|--|---------------------|---------------|----------------------|---------------------|
| 01 ANIMALES VIVOS                          | 39.704,19           | 1,40          | 342.034,43           | 11,61               |
| 02 CARNE Y DESPOJOS COMESTIBLES            | 50.461,60           | 1,78          | 2.874.434,83         | 1,76                |
| 03 PESCADOS, CRUSTÁCEOS, MOLUSCOS          | 50.020,24           | 1,77          | 1.930.391,16         | 2,59                |
| 04 LECHE, PRODUCTOS LÁCTEOS; HUEVOS Y MIEL | 12.216,38           | 0,43          | 925.579,21           | 1,32                |
| 0504 TRIPAS/VEJIGAS/ESTÓMAG. ANIMAL        | 3.919,21            | 0,14          | 81.227,90            | 4,82                |
| 07 LEGUMBRES, HORTALIZAS, S/ CONS          | 990.296,44          | 35,02         | 3.995.950,03         | 24,78               |
| 08 FRUTAS /FRUTOS, S/ CONSERVAR            | 745.292,75          | 26,35         | 5.414.869,79         | 13,76               |
| 09 CAFÉ, TÉ, YERBA MATE Y ESPECIAS         | 83.568,03           | 2,95          | 261.536,72           | 31,95               |
| 10 CEREALES                                | 2.870,21            | 0,10          | 373.673,24           | 0,77                |
| 11 PRODUC. DE LA MOLINERÍA; MALTA          | 1.138,14            | 0,04          | 197.303,33           | 0,58                |
| 12 SEMILLAS OLEAGI.; PLANTAS INDUST.       | 5.220,16            | 0,18          | 340.321,03           | 1,53                |
| 13 JUGOS Y EXTRACTOS VEGETALES             | 5.264,34            | 0,19          | 178.929,46           | 2,94                |
| 14 MATERIAS TRENZABLES                     | 3,31                | 0,00          | 5.418,82             | 0,06                |
| 15 GRASAS, ACEITE ANIMAL O VEGETAL         | 54.934,85           | 1,94          | 2.443.927,44         | 2,25                |
| 16 CONSERVAS DE CARNE O PESCADO            | 50.770,49           | 1,80          | 860.824,29           | 5,90                |
| 17 AZÚCARES; ARTÍCULOS CONFITERÍA          | 83.240,31           | 2,94          | 429.500,12           | 19,38               |
| 18 CACAO Y SUS PREPARACIONES               | 114,92              | 0,00          | 496.959,30           | 0,02                |
| 19 PRODUC. DE CEREALES, DE PASTEL          | 8.176,80            | 0,29          | 800.232,45           | 1,02                |
| 20 CONSERVAS VERDURA O FRUTA; ZUMOS        | 383.657,15          | 13,57         | 1.965.940,78         | 19,52               |
| 21 PREPARAC. ALIMENTICIAS DIVERSAS         | 61.478,53           | 2,17          | 1.053.918,38         | 5,83                |
| 22 BEBIDAS TODO TIPO (EXC. ZUMOS)          | 178.565,77          | 6,31          | 2.747.873,07         | 6,50                |
| 23 RESIDUOS INDUSTRIA ALIMENTARIA          | 17.173,98           | 0,61          | 546.572,19           | 3,14                |
| 24 TABACO Y SUS SUCEDÁNEOS                 |                     | 0,00          | 243.807,88           | 0,00                |
| <b>TOTAL</b>                               | <b>2.828.087,77</b> | <b>100,00</b> | <b>28.327.000,00</b> | <b>9,98</b>         |

Fuente: DATACOMEX (Mº de Industria, Comercio y Turismo) y Agencia Española de Administración Tributaria – Aduanas e Impuestos Especiales (Mº de Economía y Hacienda)

El TARIC (Arancel Integrado de las Comunidades Europeas) es un código de clasificación aduanera de las mercancías de tipo cerrado.

Porcentualmente sus exportaciones más importantes son Hortalizas, plantas, raíces y tubérculos alimenticios (35,02%), Frutas y frutos comestibles; cítricos, melones o sandías (26,35%) y Preparaciones de hortalizas, frutas o demás partes de plantas (13,57%).



**Valor de las importaciones agrarias y pesqueras en miles de € en 2010**

| CAPITULOS TARIC                            | MURCIA              | % Sobre<br>C. A. | ESPAÑA               | MURCIA/ESPAÑA<br>(%) |
|--|---------------------|------------------|----------------------|----------------------|
| 01 ANIMALES VIVOS                          | 20.056,30           | 1,80             | 494.876,08           | 4,05                 |
| 02 CARNE Y DESPOJOS COMESTIBLES            | 17.645,11           | 1,59             | 1.081.432,28         | 1,63                 |
| 03 PESCADOS, CRUSTÁCEOS, MOLUSCOS          | 33.010,35           | 2,97             | 4.285.456,28         | 0,77                 |
| 04 LECHE, PRODUCTOS LÁCTEOS; HUEVOS Y MIEL | 21.780,33           | 1,96             | 1.673.850,02         | 1,30                 |
| 0504 TRIPAS/VEJIGAS/ESTÓMAG. ANIMAL        | 961,19              | 0,09             | 74.736,75            | 1,29                 |
| 07 LEGUMBRES, HORTALIZAS, S/ CONS          | 56.251,31           | 5,06             | 911.766,36           | 6,17                 |
| 08 FRUTAS /FRUTOS, S/ CONSERVAR            | 86.245,32           | 7,75             | 1.485.116,26         | 5,81                 |
| 09 CAFÉ, TÉ, YERBA MATE Y ESPECIAS         | 47.597,26           | 4,28             | 710.223,66           | 6,70                 |
| 10 CEREALES                                | 184.824,83          | 16,62            | 1.808.994,11         | 10,22                |
| 11 PRODUC. DE LA MOLINERÍA; MALTA          | 4.265,39            | 0,38             | 156.759,13           | 2,72                 |
| 12 SEMILLAS OLEAGI.; PLANTAS INDUST.       | 256.578,36          | 23,07            | 1.523.491,37         | 16,84                |
| 13 JUGOS Y EXTRACTOS VEGETALES             | 13.287,72           | 1,19             | 114.860,98           | 11,57                |
| 14 MATERIAS TRENZABLES                     | 423,92              | 0,04             | 13.029,13            | 3,25                 |
| 15 GRASAS, ACEITE ANIMAL O VEGETAL         | 94.370,45           | 8,48             | 1.242.997,76         | 7,59                 |
| 16 CONSERVAS DE CARNE O PESCADO            | 20.661,91           | 1,86             | 803.966,73           | 2,57                 |
| 17 AZÚCARES; ARTÍCULOS CONFITERÍA          | 16.450,47           | 1,48             | 588.994,14           | 2,79                 |
| 18 CACAO Y SUS PREPARACIONES               | 2.438,39            | 0,22             | 802.002,88           | 0,30                 |
| 19 PRODUC. DE CEREALES, DE PASTEL          | 8.924,56            | 0,80             | 1.006.590,64         | 0,89                 |
| 20 CONSERVAS VERDURA O FRUTA; ZUMOS        | 118.606,54          | 10,66            | 778.523,10           | 15,23                |
| 21 PREPARAC. ALIMENTICIAS DIVERSAS         | 15.780,07           | 1,42             | 1.374.315,24         | 1,15                 |
| 22 BEBIDAS TODO TIPO (EXC. ZUMOS)          | 18.426,33           | 1,66             | 1.712.317,14         | 1,08                 |
| 23 RESIDUOS INDUSTRIA ALIMENTARIA          | 73.681,24           | 6,62             | 1.306.699,88         | 5,64                 |
| 24 TABACO Y SUS SUCEDÁNEOS                 |                     | 0,00             | 1.449.975,04         | 0,00                 |
| <b>TOTAL</b>                               | <b>1.112.267,34</b> | <b>100,00</b>    | <b>25.273.000,00</b> | <b>4,40</b>          |

Fuente: DATACOMEX (Mº de Industria, Comercio y Turismo) y Agencia Española de Administración Tributaria – Aduanas e Impuestos Especiales (Mº de Economía y Hacienda). El TARIC (Arancel Integrado de las Comunidades Europeas) es un código de clasificación aduanera de las mercancías de tipo cerrado.

Porcentualmente sus importaciones más importantes son Semillas y frutos oleaginosos; semillas y frutos diversos; plantas industriales o medicinales; paja y forraje (23,07%) y Cereales (16,62 %).



## 2. INDICADORES AMBIENTALES

### 2.1. Agua

| Indicadores sobre agua   | MURCIA | ESPAÑA |
|--|--------|--------|
| Grado de conformidad con la Directiva 91/271/CEE (% h-e), 2010 | 100%   | 83%    |
| Consumo de agua en los hogares, 2008:                          |        |        |
| litros/hab/día   | 159    | 154    |
| Variación 2000-2008  | + 9,7% | n.d.   |

Fuentes: Perfil Ambiental de España, 2010; Directiva 91/271/CEE: tratamiento aguas residuales urbanas (% h-e): habitantes-equivalentes con grado de depuración conforme con la Directiva 91/271/CEE

### 2.2. Energía

| Indicadores sobre energía  | MURCIA    | ESPAÑA     | Murcia/España |
|--|-----------|------------|---------------|
| Consumo de energía eléctrica por habitante, 2008 (1)               |           |            |               |
| MWh/hab  | 5,8       | 5,9 *      |               |
| Crecimiento 2000-2008  | 31,2%     | n.d.       |               |
| Potencia instalada del régimen especial: renovables (MW), 2009 (2) | 474       | 25.542     | 1,86%         |
| Hidráulica   | 14        | 1.974      | 0,71%         |
| Eólica   | 150       | 18.865     | 0,80%         |
| Otras renovables   | 310       | 4.702      | 6,59%         |
| Biomasa  | 19        | 718        | 2,65%         |
| Solar  | 291       | 3.625      | 8,03%         |
| Resto renovables   | 0         | 359        | 0,00%         |
| Consumo de Gasolinas, gasóleos y fuelóleos (Toneladas), 2010 (4)   | 1.285.587 | 40.214.725 | 3,20%         |
| Gasóleo agrícola y de pesca (Tipo B)                               | 179.738   | 5.582.864  | 3,22%         |
| Emissiones de GEI (Kt de CO <sub>2</sub> -eq), 2009 (3)            | 10.153    | 367.548    | 2,76%         |

\* Dato ponderado por población a partir del dato de las CCAA

Fuentes: (1) Perfil Ambiental de España, 2009; (2) Red Eléctrica de España; (3) Inventario Español 1990-2009 MARM; (4) CORES: Corporación de Reservas Estratégicas de Productos Petrolíferos.

### 2.3. Calidad del Aire

Los datos del Perfil Ambiental de España 2010 para la capital de la Región de Murcia son los siguientes:

| Información Perfil Ambiental de España. Datos 2009  | REGIÓN DE MURCIA (Murcia) |
|---|---------------------------|
| Concentración media anual de NO <sub>2</sub> (µg/m <sup>3</sup> ) (Valor límite 40 µg/m <sup>3</sup> )  | 41                        |
| Nº días/año que se supera una concentración media diaria de PM <sub>10</sub> de 50 µg/m <sup>3</sup> descontando episodios de intrusión de polvo africano (Valor límite: 35 días/año) | 39                        |

Fuente: Perfil Ambiental de España, 2010. Información por Comunidades Autónomas: datos básicos.

Los datos que ofrece la Consejería de Agricultura y Agua del Gobierno de la Región de Murcia son:

| Indicadores de la calidad del aire: Estaciones en las que se produce superación de límites. Datos 2009 | REGIÓN DE MURCIA                   |
|--|------------------------------------|
| <b>NO<sub>2</sub></b>  |                                    |
| Nº horas/año en que supera la concentración media horaria de 200 µg/m <sup>3</sup>                     | Valor límite: 18h/año              |
| No se superan límites  |                                    |
| Concentración media anual (µg/m <sup>3</sup> )   | Valor límite: 40 µg/m <sup>3</sup> |
| MURCIA   | SAN BASILIO 41                     |



| Indicadores de la calidad del aire: Estaciones en las que se produce superación de límites. Datos 2009        |             | REGIÓN DE MURCIA                   |
|---|-------------|------------------------------------|
| <b>PM<sub>10</sub></b>  |             |                                    |
| Nº días/año que se supera una concentración media diaria de 50 µg/m <sup>3</sup> *                            |             | Valor límite: 35 días/año          |
| MURCIA  | SAN BASILIO | 42                                 |
| Concentración media anual (µg/m <sup>3</sup> )*   |             | Valor límite: 40 µg/m <sup>3</sup> |
| No se superan límites   |             |                                    |
| <b>O<sub>3</sub></b>  |             |                                    |
| Nº días/año que se supera la concentración de 120 µg/m <sup>3</sup> máximo diario medias móviles octohorarias |             | Valor límite: 25 días/año **       |
| MURCIA  | CARAVACA    | 33                                 |
|   | SAN BASILIO | 33                                 |
|   | BENIZAR     | 76                                 |

\* Descartando la intrusión de polvo subsahariano para los datos de 2009

\*\* Este límite no puede ser superado como promedio trienal, pero se indican los datos correspondientes únicamente a 2009

| Evolución en la calidad del aire 2008-2009: nº de estaciones en las que se superan límites                    | 2008              | 2009  |
|---|-------------------|-------|
| <b>NO<sub>2</sub></b>   |                   |       |
| Nº horas/año en que supera la concentración media horaria de 200 µg/m <sup>3</sup>                            | 0                 | 0     |
| Concentración media anual (µg/m <sup>3</sup> )  |                   |       |
|   | MURCIA            | 0   1 |
| <b>PM<sub>10</sub></b>  |                   |       |
| Nº días/año que se supera una concentración media diaria de 50 µg/m <sup>3</sup>                              |                   |       |
|   | MURCIA            | 0   1 |
|   | LA ALJORRA        | 1   0 |
|   | LORCA             | 1   0 |
|   | SAN GINÉS         | 1   0 |
|   | MOMPEAN           | 1   0 |
|   | VALLE ESCOMBRERAS | 1   0 |
| Concentración media anual (µg/m <sup>3</sup> )  |                   | 0   0 |
| <b>O<sub>3</sub></b>  |                   |       |
| Nº días/año que se supera la concentración de 120 µg/m <sup>3</sup> máximo diario medias móviles octohorarias |                   |       |
|   | ALUMBRES          | 1   0 |
|   | LA UNIÓN          | 1   0 |
|   | BENIZAR           | 1   1 |

Fuente: Gobierno de la Región de Murcia, Consejería de Agricultura y Agua, Dirección General de Planificación, Evaluación y Control Ambiental. **NOTA:** Evaluación de acuerdo con los límites aplicables a partir de 2010 para poder comparar datos

## 2.4. Suelos

| Erosión  |         |        |
|--|---------|--------|
| Superficie de suelo afectada por la Erosión en %, 2009 | Murcia* | España |
| Con procesos erosivos "Moderados" (de 0 a 10t/ha año)  | 66,41   | 68,73  |
| Con procesos erosivos "Medios" (de 10 a 25t/ha año)    | 18,13   | 16,65  |
| Con procesos erosivos "Altos" (más 25t/ha año)         | 15,46   | 14,62  |
| <b>Pérdidas medias anuales (T/ha) (2008)</b>           | 17,62   | 16,2   |

Fuente: Perfil Ambiental de España, 2010. Inventario Nacional de Erosión de Suelos, 2002 – 2012. Nota: El estudio no incluye datos de las Comunidades Autónomas de Aragón, Castilla-La Mancha ni País Vasco. De Castilla y León sólo incluye datos de León, Valladolid y Zamora. \*Superficie de suelo afectada por la erosión en Murcia en 2008.



Las pérdidas medias anuales de suelo en la Región de Murcia son similares a las nacionales, siendo igualmente los procesos erosivos moderados los predominantes. Los datos se han obtenido del "Inventario Nacional de Erosión de Suelos" (2002-2012)" con los estudios realizados en trece CCAA completas más tres provincias de Castilla y León durante el periodo 2002 y 2010. En los datos de España, se ha optado por ponderar los datos de las trece CCAA y las tres provincias de Castilla y León en relación a la superficie geográfica de cada una de ellas, ante la falta de datos del resto de CCAA para este periodo.

| Usos de suelo  | Murcia        |             | España        |
|--|---------------|-------------|---------------|
| <b>Distribución de Usos del suelo en % (1)</b>       | <b>2008</b>   | <b>2009</b> | <b>2009</b>   |
| Tierras de cultivo                                   | 43,65         | 42,70       | 34,07         |
| Prados y pastizales                                  | 7,82          | 8,16        | 13,35         |
| Terreno forestal                                     | 24,56         | 24,89       | 36,19         |
| Ríos y lagos   | 1,01          | 1,04        | 1,33          |
| Otras superficies                                    | 22,96         | 23,21       | 15,06         |
| <b>Cambios de uso del suelo en % (2000-2006) (2)</b> | <b>Murcia</b> |             | <b>España</b> |
| Artificial   | 26,3          |             | 15,4          |
| Agrícola   | -0,6          |             | -0,1          |
| Forestal   | -0,7          |             | -0,5          |
| Zonas húmedas y superficies de agua                  | 0,1           |             | 1,9           |

Fuentes: (1) Avance Anuario de Estadística 2010 y Anuario de Estadística 2009, MARM, 3.3 Distribución de la superficie según grandes usos y aprovechamientos del suelo (hectáreas); (2) Perfil Ambiental de España, 2009. Instituto Geográfico Nacional, Ministerio de Fomento. Corine Land Cover 1990,2000 y 2006.

La Región de Murcia destina el 43% de su superficie a tierras de cultivo y el 25 % a terreno forestal. Sobresale también la porción de suelo dedicada a "otras superficies", entre las que se encontrarían los usos artificiales, con un valor superior al promedio nacional. En cuanto a los cambios en los usos del suelo es de destacar el aumento de la superficie artificial por encima de valores medios nacionales.

## 2.5. Figuras de Protección Medioambiental

| Red Natura 2000             | Región de Murcia | ESPAÑA            | Región de Murcia/ España |
|-----------------------------|------------------|-------------------|--------------------------|
| Medio terrestre (hectáreas) | 264.907          | 13.485.111        | <b>1,96%</b>             |
| Medio marino (hectáreas)    | 181.791          | 797.184           | <b>22,80%</b>            |
| <b>TOTAL (hectáreas)</b>    | <b>446.698</b>   | <b>14.282.295</b> | <b>3,13%</b>             |

Fuente: Ministerio de Medio Ambiente y Medio Rural y Marino, Anuario de Estadística 2009.

| Espacios Naturales Protegidos 2009 | Región de Murcia | ESPAÑA      | Región de Murcia/ España |
|------------------------------------|------------------|-------------|--------------------------|
| Superficie protegida (hectáreas)   | 339.126,9        | 6.174.787,6 | <b>5,49%</b>             |

La superficie total de Espacios Naturales Protegidos en la Región de Murcia representa el 6,9 % del total de dicha Comunidad Autónoma. En comparación, el conjunto de Espacios Naturales Protegidos de España representa el 11,70 % del total de la superficie nacional.

| Espacios naturales protegidos                    | Especies destacadas  |
|--|--|
| Parque Regional de Calblanque                    | Flora: Sabina de Cartagena, cornical, arto, pino carrasco, cambrón, carrizo, salicornia, taray. Fauna: Fartet, eslizón ibérico, águila perdicera, flamenco, chorlito patinegro, tarro blanco, gaviota patiamarilla, gaviota de Audouin.            |
| Parque Regional Sierra Espuña                    | Flora: Pino carrasco, pino negral, pino laricio, encina, coscoja, enebro, sabina, durillo, olmo, espino negro. Fauna: Águila real, búho real, azor, gavián, águila perdicera, águila calzada, halcón peregrino, cárabo, ardilla de Espuña, jabalí. |
| Espacio Natural Muela y Cabo Tiñoso en Cartagena | Flora: Palmito, sabina, cornical, azufaito, arto, lastón, tomillares, genista. Fauna: Águila Real, águila perdicera, búho real, halcón peregrino, chova piquirroja, tortuga mora, murciélagos.   |
| Paisaje Protegido Sierra de las Morenas          | Flora: Palmito, cornial, arto, tomillares. Fauna: Águila perdicera, búho real, halcón peregrino, cernícalo común, tortuga mora.  |



| Humedales RAMSAR       | Murcia    | ESPAÑA     | Murcia/España |
|------------------------|-----------|------------|---------------|
| Superficie (hectáreas) | 15.248,26 | 285.629,62 | 5,3%          |
| Nº sitios RAMSAR       | 1         | 68         | 1,5%          |

Fuente: Ministerio de Medio Ambiente y Medio Rural y Marino

La Convención de Ramsar (Ramsar, Irán, 1971), es un tratado intergubernamental para mantener las características ecológicas de sus Humedales de Importancia Internacional y planificar el "uso racional", o uso sostenible, de todos los humedales situados en sus territorios.

## 2.6. Sector Forestal

| Sector forestal   | Región de Murcia | ESPAÑA     | Región de Murcia/ España |
|---|------------------|------------|--------------------------|
| Superficie forestal (hectáreas) (1)                           | 281.581          | 18.290.992 | <b>1,54%</b>             |
| Cortas totales de coníferas y frondosas (m <sup>3</sup> ) (2) | 1.442            | 12.529.929 | <b>0,01%</b>             |

Fuente: (1) MARM, Avance del Anuario de Estadística 2010. Distribución de la superficie según grandes usos y aprovechamientos del suelo, 2009; (2) Anuario de Estadísticas Forestales 2008. El dato nacional se ha completado con el valor de las cortas de Extremadura en 2007, ya que no se disponía de ese dato para 2008.

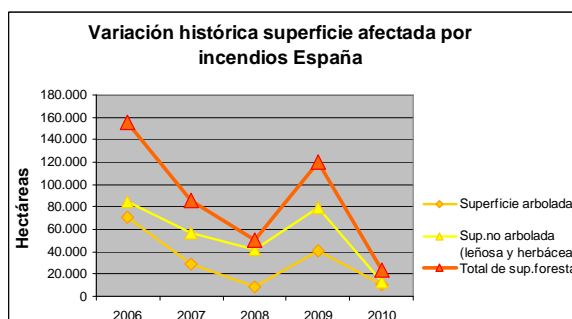
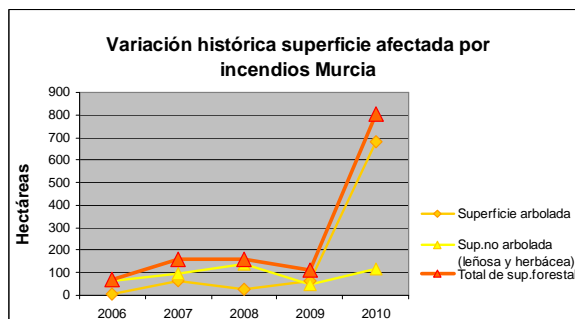
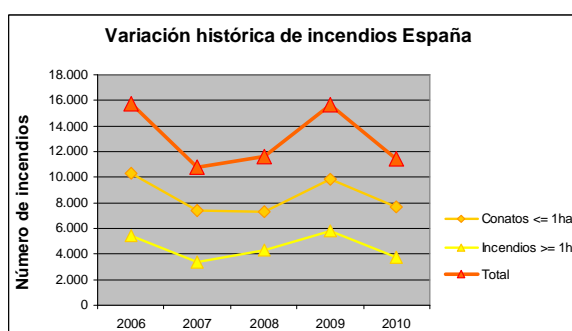
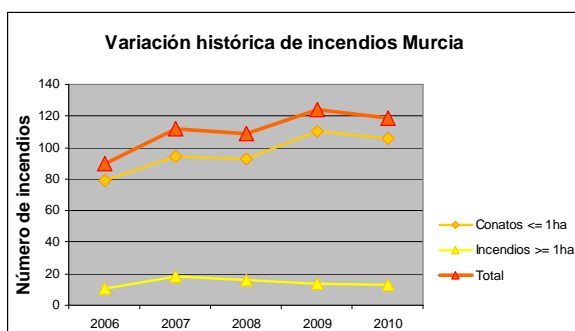

Fuente: MARM, Estadísticas de Incendios Forestales Anuales

## 2.7. Residuos

| Residuos                                | Murcia |       | España |
|---|--------|-------|--------|
| Residuos Urbanos por Habitante (kg/hab) | 2008   | 2009  | 2009   |
| Residuos urbanos totales:               | 526,9  | 526,9 | 505,3  |
| Recogida selectiva de papel/cartón:     | 15,5   | 14,7  | 28,4   |
| Recogida selectiva de vidrio:           | 12,6   | 12,8  | 15,9   |
| Recogida selectiva de envases:          | 8,3    | 8,6   | 12,5   |

Fuente: Perfil Ambiental de España, 2009 y 2010. Elaboración propia de los datos de España a partir de datos facilitados por las CCAA.

La Región de Murcia tiene una tasa de generación de residuos urbanos por habitante ligeramente superior a la media española. Las tasas de recogida selectiva por habitante son, por otra parte, inferiores a los promedios nacionales.



| Residuos generados en el sector industrial | Murcia  | España     | Murcia / España |
|--|---------|------------|-----------------|
| Toneladas                                  | 765.958 | 49.957.106 | 1,53%           |

Fuente: INE, Cantidad de residuos generados por actividad económica 2008 (CNAE-2009), clase de residuo, Comunidad Autónoma y tipo de peligrosidad.

## 2.8. Costas

| Deslindes en el litoral (2009) | Murcia | España*  | Murcia/España (%) |
|--------------------------------|--------|----------|-------------------|
| Total deslindado Km.           | 244,4  | 9.653,0  | <b>2,53</b>       |
| Total deslindado (%)*          | 89,99  | 94,07    |                   |
| Longitud DPMT                  | 271,6  | 10.261,0 |                   |

Fuente: MARM. Anuario Estadística 2009: Serie histórica de aprobación de deslindes según demarcación provincial (kilómetros)

\*Avance de datos de deslindes realizados a 31 de diciembre de 2010, datos facilitados por la S. G. de Dominio Público Marítimo-Terrestre.



### 3. INVERSIONES DEL DEPARTAMENTO

#### Presupuesto de Gastos del Departamento en España (en millones de €)

| ESPAÑA |                             | SECC 21<br>(Agricultura, Pesca y Alimentación) |       |      |       |                                   | SECC 23<br>(Medio Ambiente) |       |      |        |                                   |
|--------|-----------------------------|--|-------|------|-------|-----------------------------------|-----------------------------|-------|------|--------|-----------------------------------|
|        |                             | Inversiones Directas                           |       |      |       | Inversiones<br>Territorializables | Inversiones Directas        |       |      |        | Inversiones<br>Territorializables |
| Año    | TOTAL<br>(SECC21 + SECC 23) | V.C.   | S.C.  | Ext. | N.R.  |                                   | V.C.                        | S.C.  | Ext. | N.R.   |                                   |
| 2004   | 1.791,51                    | 59,23  | 28,26 | 5,41 | 41,73 | 121,81                            | 190,30                      | 32,73 | 0,00 | 125,44 | 1.186,59                          |
| 2005   | 1.919,40                    | 38,45  | 27,28 | 3,61 | 55,83 | 135,27                            | 276,70                      | 20,33 | 0,22 | 251,25 | 1.110,45                          |
| 2006   | 2.107,25                    | 38,05  | 43,06 | 2,67 | 51,25 | 154,45                            | 149,05                      | 19,75 | 0,06 | 340,15 | 1.308,77                          |
| 2007   | 2.313,69                    | 40,63  | 49,96 | 3,50 | 58,89 | 175,58                            | 144,34                      | 22,57 | 0,14 | 296,35 | 1.521,74                          |
| 2008   | S/D                         | 96,96  | 67,01 | 3,01 | 45,14 | 156,22                            | S/D                         | S/D   | S/D  | S/D    | S/D                               |

| ESPAÑA |          | Ministerio de Medio Ambiente y Medio Rural y Marino |      |      |        |                                   |
|--------|----------|---|------|------|--------|-----------------------------------|
|        |          | Inversiones Directas                                |      |      |        | Inversiones<br>Territorializables |
| Año    | TOTAL    | V.C.  | S.C. | Ext. | N.R.   |                                   |
| 2009   | 2.644,30 | 226,33  | 0,00 | 3,00 | 428,04 | 1.986,94                          |
| 2010   | 1.915,63 | 122,30  | 0,00 | 2,65 | 401,44 | 1.389,24                          |

Fuente: MARM, Dirección General de Servicios, Oficina Presupuestaria

Notas: Datos a mes de Diciembre. Cierre definitivo salvo 2010: cierre provisional. VC: Varias Comunidades; NR: No Regionalizable; Ext: Extranjero; SC: Servicios Centrales

#### Inversiones Territorializables del Departamento en Murcia (millones de €)

| Año  | Murcia | España*<br>(TOTAL) | Murcia/<br>España (%) |
|------|--------|--------------------|-----------------------|
| 2004 | 57,20  | 1.308,40           | 4,37                  |
| 2005 | 84,52  | 1.245,72           | 6,79                  |
| 2006 | 108,88 | 1.463,22           | 7,44                  |
| 2007 | 110,57 | 1.697,32           | 6,51                  |
| 2008 | S/D    | S/D                | S/D                   |
| 2009 | 107,92 | 1.986,94           | 5,43                  |
| 2010 | 67,17  | 1.389,24           | 4,84                  |

\* TOTAL - (VC+NR+SC+Ext.)

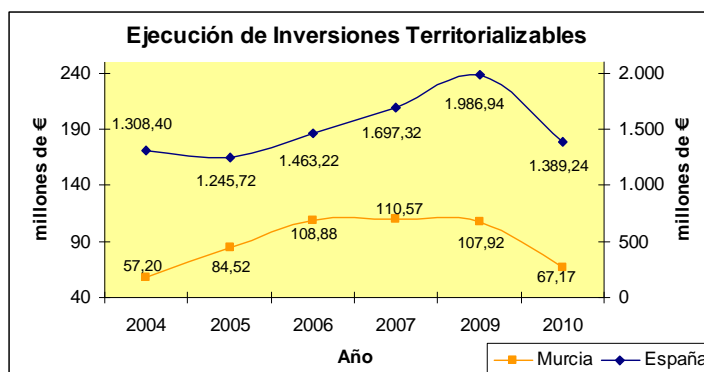

Fuente: MARM, Dirección General de Servicios, Oficina Presupuestaria

Notas: Datos a mes de Diciembre. Cierre definitivo salvo 2010: cierre provisional. VC: Varias Comunidades; NR: No Regionalizable; Ext: Extranjero; SC: Servicios Centrales

Nota: Las inversiones que promueve el M.A.R.M. se desglosan en Inversiones Directas (VC: Varias Comunidades; NR: No Regionalizable; Ext: Extranjero; SC: Servicios Centrales) y en Inversiones Territorializables, que son las que el Ministerio reparte a las Comunidades Autónomas a través de las correspondientes Conferencias Sectoriales.





Detalle de las Inv. Territorializables por Programas en los 2 últimos años (en millones de €)

| Programa   | 2009           |                  |                     | 2010          |                  |                     |
|--|----------------|------------------|---------------------|---------------|------------------|---------------------|
|  | Murcia         | España*          | Murcia/<br>España % | Murcia        | España*          | Murcia/<br>España % |
| 411M Dirección y Servicios Generales de Agricultura, Pesca y Alimentación      | 0,000          | 0,000            | -                   | 0,000         | 0,000            | -                   |
| 412A Competitividad y calidad de la producción agrícola                        | 0,000          | 3,529            | -                   | 0,000         | 3,140            | -                   |
| 412B Competitividad y calidad de la producción ganadera                        | 0,003          | 13,173           | <b>0,02</b>         | 0,000         | 3,163            | -                   |
| 412M Regulación de los mercados agrarios                                       | 0,000          | 10,736           | -                   | 0,000         | 8,040            | -                   |
| 413A Competitividad Industria Agroalimentaria y Calidad Alimentaria            | 0,000          | 9,267            | -                   | 0,000         | 8,652            | -                   |
| 414A Gestión de recursos hídricos para el regadío                              | 0,117          | 43,923           | <b>0,27</b>         | 0,170         | 25,813           | <b>0,66</b>         |
| 414B Desarrollo del Medio Rural  | 0,000          | 22,063           | -                   | 0,000         | 14,472           | -                   |
| 415A Protección de los recursos pesqueros y desarrollo sostenible              | 0,236          | 13,923           | <b>1,70</b>         | 0,000         | 7,488            | -                   |
| 415B Mejora de Estructuras y Mercados Pesqueros                                | 0,000          | 21,600           | -                   | 0,000         | 9,181            | -                   |
| 416A Previsión de riesgos en las producciones agrarias y pesqueras             | 0,000          | 0,873            | -                   | 0,000         | 0,961            | -                   |
| 451O Dirección y servicios generales del medio ambiente                        | 0,141          | 31,063           | <b>0,45</b>         | 0,128         | 38,135           | <b>0,34</b>         |
| 452A Gestión de infraestructuras del agua                                      | 90,126         | 999,083          | <b>9,02</b>         | 53,326        | 770,019          | <b>6,93</b>         |
| 452M Normativa y Ordenación Territorial de los Recursos Hídricos               | 0,000          | 0,027            | -                   | 0,000         | 0,000            | -                   |
| 456A Calidad del agua  | 6,512          | 292,079          | <b>2,23</b>         | 0,536         | 187,151          | <b>0,29</b>         |
| 456B Protección y mejora del medio ambiente                                    | 0,060          | 4,596            | <b>1,31</b>         | 0,000         | 3,171            | -                   |
| 456C Protección y mejora del medio natural                                     | 1,217          | 245,304          | <b>0,50</b>         | 6,115         | 113,264          | <b>5,40</b>         |
| 456D Actuación en la costa   | 9,497          | 263,719          | <b>3,60</b>         | 6,895         | 185,884          | <b>3,71</b>         |
| 456M Actuaciones para la prevención de la contaminación y del cambio climático | 0,000          | 0,614            | -                   | 0,000         | 0,471            | -                   |
| 467G Investigación y Desarrollo de la Sociedad de la Información               | 0,012          | 4,123            | <b>0,29</b>         | 0,000         | 1,424            | -                   |
| 495B Meteorología  | 0,000          | 7,242            | -                   | 0,000         | 8,809            | -                   |
| <b>TOTAL</b>   | <b>107,921</b> | <b>1.986,937</b> | <b>5,43</b>         | <b>67,170</b> | <b>1.389,238</b> | <b>4,84</b>         |

\* TOTAL - (VC+NR+SC+Ext.)

| Prog. | Centro Directivo   |
|-------|--|
| 411M  | S. G. de Medio Rural<br>S. G. del Mar  |
| 412A  | D. G. de Recursos Agrícolas y Ganaderos  |
| 412B  | D. G. de Recursos Agrícolas y Ganaderos  |
| 412M  | Ministerio, Subsecretaría y Servicios Generales  |
| 413A  | D. G. de Industria y Mercados Alimentarios   |
| 414A  | D. G. del Agua   |
| 414B  | D. G. de Desarrollo Sostenible del Medio Rural   |
| 415A  | D. G. de Recursos Pesqueros y Acuicultura  |
| 415B  | D. G. de Ordenación Pesquera   |
| 416A  | Ministerio, Subsecretaría y Servicios Generales<br>D. G. de Servicios                        |
| 451O  | Ministerio, Subsecretaría y Servicios Generales<br>S. G. Técnica                             |
| 452A  | D. General del Agua  |
| 452M  | D. G. del Agua<br>S. de Est. de Medio Rural y Agua   |
| 456A  | D. G. del Agua   |
| 456B  | D. G. de Calidad y Evaluación Ambiental  |
| 456C  | D. G. de Desarrollo Sostenible del Medio Rural<br>D. G. de Medio Natural y Política Forestal |
| 456D  | D. G. de Sostenibilidad de la Costa y el Mar   |
| 456M  | S. de Est. de Cambio Climático. O. Esp. de Cambio Climático                                  |
| 467G  | D. G. de Servicios   |
| 495B  | Ag. Est. de Meteorología. S. de Est. de Cambio Climático.                                    |

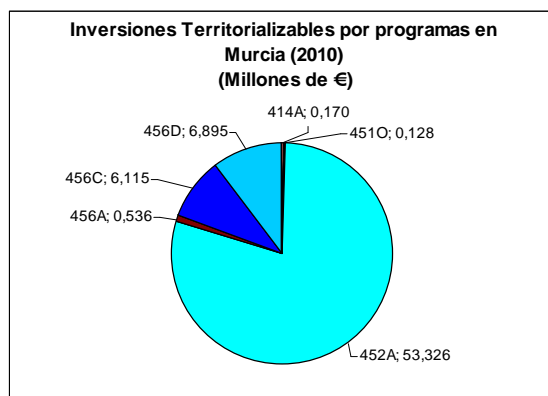

Fuente: MARM, Dirección General de Servicios, Oficina Presupuestaria

Notas: Datos a mes de Diciembre. Cierre definitivo salvo 2010: cierre provisional. VC: Varias Comunidades; NR: No Regionalizable; Ext: Extranjero; SC: Servicios Centrales



## 4. INFORME DE COYUNTURA

### 4.1. Producciones agrarias

|                            | Superficie (miles de hectáreas) |         |         |          |         |         | Producciones (miles de toneladas) |          |         |          |         |         |
|----------------------------|---------------------------------|---------|---------|----------|---------|---------|-----------------------------------|----------|---------|----------|---------|---------|
|                            | Total Nacional                  |         |         | R.Murcia |         |         | Total Nacional                    |          |         | R.Murcia |         |         |
|                            | 2009(d)                         | 2010(p) | 2011(a) | 2009(d)  | 2010(p) | 2011(a) | 2009(d)                           | 2010(p)  | 2011(a) | 2009(d)  | 2010(p) | 2011(a) |
| <b>Pimiento</b>            | 19,3                            | 18,7    | s/d     | 1,9      | 1,9     | s/d     | 968,3                             | 919,4    |         | 162,5    | 162,5   | s/d     |
| <b>Limón</b>               | s/d                             | s/d     | s/d     | s/d      | s/d     | s/d     | 551,1                             | 636,3    |         | 284,0    | 323,0   | s/d     |
| <b>Albaricoque</b>         | s/d                             | s/d     | s/d     | s/d      | s/d     | s/d     | 95,2                              | 78,5     | 85,2    | 62,2     | 51,4    | 51,4    |
| <b>Almendra</b>            | s/d                             | s/d     | s/d     | s/d      | s/d     | s/d     | 270,9                             | 235,6    | 225,7   | 44,9     | 26,0    | 25,9    |
| <b>Uva de vinificación</b> | s/d                             | s/d     | s/d     | s/d      | s/d     | s/d     | 5.295,4                           | 5.895,8  | s/d     | 95,0     | 98,5    | s/d     |
| <b>Uva de mesa</b>         | s/d                             | s/d     | s/d     | s/d      | s/d     | s/d     | 5.295,4                           | 5.405,0  | s/d     | 333,1    | 274,6   | s/d     |
| <b>Vino+mosto</b>          | s/d                             | s/d     | s/d     | s/d      | s/d     | s/d     | 39.982,6                          | 40.690,4 | s/d     | 782,7    | 675,0   | s/d     |

Fuente: MARM, SG de Estadísticas, Avance de Superficie y Producción (d) definitivo; (p) provisional; (a) avance. Nota: 1er productor limón y albaricoque a nivel nacional, 2º productor de pimiento

| Sacrificios Ganado |            | REGION DE MURCIA |                  |         | ESPAÑA           |                  |         | R.MURC./ESP 2011 |
|--------------------|------------|------------------|------------------|---------|------------------|------------------|---------|------------------|
|                    |            | ene / marz. 2011 | ene / marz. 2010 | Var (%) | ene / marz. 2011 | ene / marz. 2010 | Var (%) |                  |
| bovino             | nº cabezas | 15.334           | 12.754           | 20,23   | 542.193          | 523.206          | 3,63    | 2,8%             |
|                    | peso       | 4.850            | 4.171            | 16,27   | 142.187          | 137.154          | 3,67    | 3,4%             |
| ovino              | nº cabezas | 156.845          | 174.317          | -10,02  | 2.388.865        | 2.774.405        | -13,90  | 6,6%             |
|                    | peso       | 40.545           | 41.314           | -1,86   | 262.673          | 242.933          | 8,13    | 15,4%            |
| caprino            | nº cabezas | 138.933          | 123.264          | 12,71   | 905.617          | 909.089          | -0,38   | 15,3%            |
|                    | peso       | 301              | 278              | 8,30    | 2.187            | 1.893            | 15,49   | 13,8%            |
| porcino            | nº cabezas | 797.428          | 755.577          | 5,54    | 10.612.717       | 10.245.910       | 3,58    | 7,5%             |
|                    | peso       | 69.719           | 65.563           | 6,34    | 930.360          | 894.356          | 4,03    | 7,5%             |
| equino             | nº cabezas | 0                | 0                | *       | 10.405           | 7.235            | 43,81   | 0,0%             |
|                    | peso       | 0                | 0                | *       | 2.299            | 1.624            | 41,57   | 0,0%             |

Fuente: Ministerio de Medio Ambiente y Medio Rural y Marino, SG de Estadísticas, Encuesta de Sacrificios de Ganado. Peso: Toneladas

| Producción de leche, toneladas (ajustadas por Materia Grasa) |                                |                      |
|--|--------------------------------|----------------------|
|  | Campaña 2010 (Abril10-Marzo11) | Campaña 2011 (Abril) |
| <b>R.Murcia</b>  | 40.292,00                      | 4.134,20             |
| <b>España</b>  | 6.016.626,40                   | 525.564,60           |
| <b>%R.Murc./ESP</b>  | 0,67                           | 0,79                 |

Fuente: FEGA, Información Mensual del Régimen de Tasa Láctea. Act. Junio 2011

### 4.2. Precios agrarios

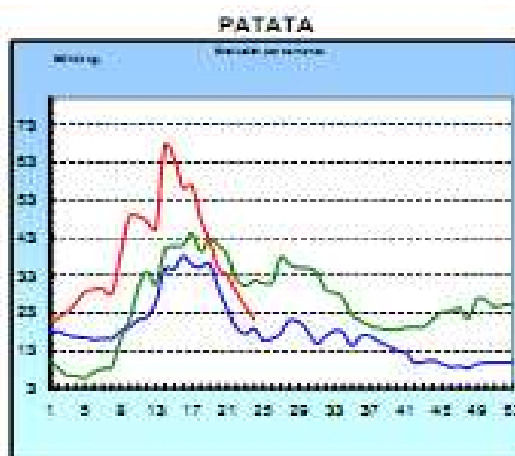
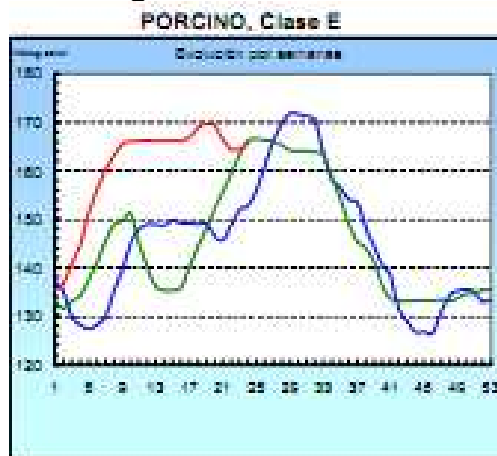

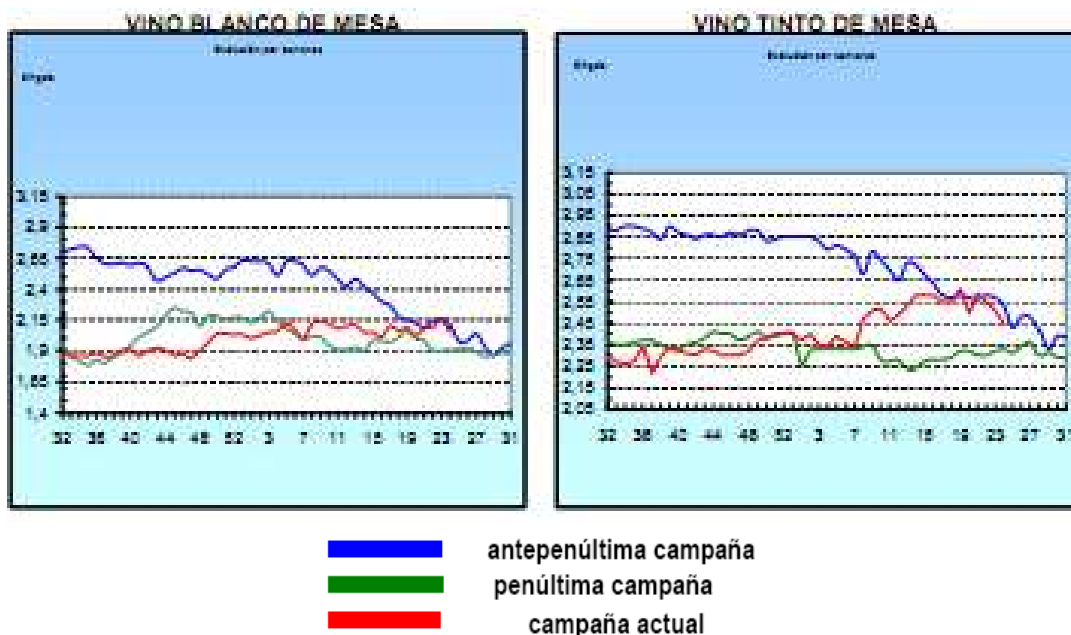

Fuente: Ministerio de Medio Ambiente y Medio Rural y Marino, Informe Semanal de Coyuntura.

| LECHE: Precios medios ponderados percibidos por los ganaderos en el periodo de tasa (1 abril a 31 marzo) |                        |       |           |           |           |
|--|------------------------|-------|-----------|-----------|-----------|
|  | Precio Medio (€/litro) |       |           | Variación |           |
|  | 2009                   | 2010  | 2011 (*1) | 2010/2009 | 2011/2010 |
| Murcia   | 0,312                  | 0,315 | 0,327     | 1,0%      | 3,8%      |
| España   | 0,293                  | 0,307 | 0,315     | 4,8%      | 2,6%      |
| Diferencia CCAA - España   | 6,5%                   | 2,6%  | 3,8%      |           |           |

Nota (\*1): Precio medio ponderado de los meses de abril y mayo de 2011.

Fuente: S. G. Sectores Especiales, FEAGA.

### 4.3. Empleo

| Empleo en el conjunto de la Economía |          | Número Personas |            | C. Autónoma / España | Variación respecto igual trimestre del año anterior |        |
|--------------------------------------|----------|-----------------|------------|----------------------|---|--------|
|                                      |          | Murcia          | España     |                      | Murcia  | España |
| PRIMER TRIMESTRE 2011                | Activos  | 734.200         | 23.061.900 | <b>3,18%</b>         | 0,0%  | 0,2%   |
|                                      | Ocupados | 542.100         | 18.151.700 | <b>2,99%</b>         | -3,9%   | -1,3%  |
|                                      | Parados  | 192.100         | 4.910.200  | <b>3,91%</b>         | 12,9%   | 6,4%   |
| Tasa Desempleo Economía              |          | 26,2%           | 21,3%      |                      |   |        |

| Empleo en el sector Agrario   |          | Número Personas |           | C. Autónoma / España | Variación respecto igual trimestre del año anterior |        |
|-------------------------------|----------|-----------------|-----------|----------------------|---|--------|
|                               |          | Murcia          | España    |                      | Murcia  | España |
| PRIMER TRIMESTRE 2011         | Activos  | 100.300         | 1.009.400 | <b>9,94%</b>         | -1,5%   | -2,4%  |
|                               | Ocupados | 76.600          | 783.200   | <b>9,78%</b>         | -6,4%   | -6,2%  |
|                               | Parados  | 23.700          | 226.200   | <b>10,48%</b>        | 18,5%   | 13,8%  |
| Tasa Desempleo Sector Agrario |          | 23,6%           | 22,4%     |                      |   |        |

Fuente: INE, Encuesta de Población Activa. El empleo en el sector Agrario incluye los sectores agricultura, ganadería, silvicultura y pesca.



#### 4.4. Plan de Medidas para la Financiación del Sector Agrario (año 2010)

Con cargo a este Plan, **266 beneficiarios se acogieron a la refinanciación de créditos en vigor**, por un valor total de importe refinanciado de **8,7 Millones de euros** (lo que equivale al 1% y 1,2% de los beneficiarios e importes totales nacionales). Asimismo, en Murcia se **acogieron 1.260 beneficiarios a nuevos préstamos**, por valor total de **198,4 Millones de euros** (lo que equivale al 4,1% y 7% de los beneficiarios e importes totales nacionales).

#### 4.5. Reservas de agua

| Reservas de agua embalsada (hm <sup>3</sup> ) (21 junio 2011) | MURCIA | ESPAÑA | Murcia/España |
|---|--------|--------|---------------|
| Volumen total embalsado (hm <sup>3</sup> )                    | 61     | 44.438 | 0,14%         |
| % sobre la capacidad total                                    | 40,94  | 79,94  |               |

Fuente: embalses.net

#### 4.6. Calidad del aire

Según el Gobierno de la Región de Murcia los datos de calidad del aire para el cuarto trimestre de 2010 son:

| Indicadores de la calidad del aire: Estaciones en las que se produce superación de límites.<br>Cuarto trimestre 2010   | REGIÓN DE MURCIA                   |
|--|------------------------------------|
| <b>NO<sub>2</sub></b>  |                                    |
| Nº horas/año en que supera la concentración media horaria de 200 µg/m <sup>3</sup>   | Valor límite: 18h/año              |
| No se superan límites  |                                    |
| Concentración media anual (µg/m <sup>3</sup> )   | Valor límite: 40 µg/m <sup>3</sup> |
| Sin datos  |                                    |
| <b>PM<sub>10</sub></b>   |                                    |
| Nº días/año que se supera una concentración media diaria de 50 µg/m <sup>3</sup> *   | Valor límite: 35 días/año          |
| No se superan límites  |                                    |
| Concentración media anual (µg/m <sup>3</sup> )*  | Valor límite: 40 µg/m <sup>3</sup> |
| Sin datos  |                                    |
| <b>O<sub>3</sub></b>   |                                    |
| Nº días/año que se supera la concentración de 120 µg/m <sup>3</sup> máximo diario medias móviles octohorarias  | Valor límite: 25 días/año          |
| La Región de Murcia no aporta este dato para los meses de octubre a diciembre ya que la Directiva 2008/50/CE establece que el periodo estival está comprendido entre los meses de abril a septiembre de cada año evaluado. |                                    |

Fuente: Gobierno de la Región de Murcia, Consejería de Agricultura y Agua, Dirección General de Planificación, Evaluación y Control Ambiental.

#### 4.7. Otras



## ANEXO: HECHOS, BOLETINES Y NOTICIAS

### Hechos destacables

Fuente: MARM, Servicios Periféricos, Informes de Coyuntura Territorial

**-Viñedo:** El Director General de Industrias y Asociacionismo Agrario manifestó en abril que la Consejería ha concedido ayudas, durante la presente campaña 2010-2011 para el abandono del viñedo de 2.986.000 euros, siendo 141 los beneficiarios, que disponen de 967 Ha. El Director General destacó que con este pago concluye el periodo de abandono iniciado en 2009, con un montante total de ayudas de 13,6 millones de euros, que han beneficiado a 706 viticultores suponiendo la superficie total arrancada 3.886 Ha. El responsable autonómico señaló que a lo largo de la última década también se han concedido ayudas para la reconversión de 5.000 ha de viñedo.

**-Frutales:** En mayo el Delegado del Gobierno se reunió con los alcaldes de Mula, Pliego y Calasparra, así como con los presidentes de las cooperativas de Mula, Pliego y Yechar al objeto de analizar los daños provocados por la granizada caída en las plantaciones de frutales. Los técnicos de Agroseguro realizaron la cuantificación de daños, que la Consejería de Agricultura evalúa en unos 50 millones de euros según el informe que ha remitido al Ministerio de Medio Ambiente y Medio Rural y Marino. El Secretario general de Medio Rural del Ministerio se reunió con el Delegado del Gobierno para tratar sobre el problema, cuyos efectos están asegurados entre el 70 % y 80 % de los cultivos, porcentaje que alcanza el 90 % en el caso del melocotón. Agroseguro comunicó que habían sido afectadas 8.637 parcelas con una superficie de 11.943 hectáreas de cultivos mayoritariamente de melocotón, albaricoque, nectarina y uva de mesa.

### Destacados en Boletines Oficiales

- ORDEN de 18 de abril de 2011, de la Consejería de Agricultura y Agua, por la que se establecen las bases reguladoras de las ayudas para inversiones no productivas en montes privados de la red Natura 2000 de la Región de Murcia. (<http://www.carm.es/borm/documento?obj=anu&id=428415>)
- Orden de 18 de abril de 2011, de la Consejería de Agricultura y Agua, por la que se establecen las bases reguladoras de las ayudas para el sector forestal, para la mitigación de la desertificación y la prevención de incendios forestales en montes privados de la Región de Murcia. (<http://www.carm.es/borm/documento?obj=bol&id=50735>)
- Orden de 30 de mayo de 2011, de la Consejería de Agricultura y Agua, por la que se aprueba la convocatoria de 2011 conforme al Real Decreto 1.724/2007, de 21 de diciembre, por el que se establecen las bases reguladoras de las subvenciones destinadas al fomento de sistemas de producción de razas ganaderas autóctonas en regímenes extensivos. (<http://www.carm.es/borm/documento?obj=anu&id=430831>)
- Orden de 6 de junio de 2011, de modificación de la Orden de 4 de marzo de 2011, de la Consejería de Agricultura y Agua por la que se establece la convocatoria para el año 2011, de las ayudas al control lechero oficial en el ámbito de la Comunidad Autónoma de la Región de Murcia. (<http://www.carm.es/borm/documento?obj=anu&id=431456>)
- Orden de 14 junio de 2011, de la Consejería de Agricultura y Agua, por la que se establecen las bases reguladoras y se convocan ayudas para los titulares de plantaciones de albaricoqueros distintos de la variedad búlida destinadas a fomentar la reconversión de plantaciones de determinadas especies frutícolas. (<http://www.carm.es/borm/documento?obj=anu&id=431636>)
- Orden de 24 de junio de 2011, por la que se modifica la Orden de 30 de marzo de 2010 de la Consejería de Agricultura y Agua, por la que se establecen las bases reguladoras de las ayudas para la mejora de la eficiencia energética de invernaderos en el marco del Programa de Desarrollo Rural de la Región de Murcia 2007-2013, y se realiza la convocatoria para el ejercicio 2010 y se abre un periodo de modificación de solicitudes presentadas en la convocatoria 2011. (<http://www.carm.es/borm/documento?obj=anu&id=432615>)

### Noticias de prensa

- 5/04/11. La Razón. "Cerdá culpa a Zapatero de que Murcia pague el agua más cara".  
<http://www.larazon.es/noticia/2310-cerda-culpa-a-zapatero-de-que-murcia-pague-el-agua-mas-cara>
- 11/05/11. La Verdad. "Agricultura cifra en 50 millones las pérdidas por el granizo".  
<http://www.laverdad.es/murcia/v/20110511/region/agricultura-cifra-millones-perdidas-20110511.html>
- 30/06/11. La Opinión. "La Región, líder en agricultura sostenible".  
<http://www.laopiniondemurcia.es/comunidad/2011/06/30/region-lider-agricultura-sostenible/334117.html>



MINISTERIO  
DE MEDIO AMBIENTE,  
Y MEDIO RURAL Y MARINO

**SUBSECRETARÍA**

SUBDIRECCION GENERAL DE ANÁLISIS,  
PROSPECTIVA Y COORDINACIÓN

- 5/07/11. La Verdad. "Cerdá reclama el corredor para potenciar la exportación agraria".  
<http://www.laverdad.es/murcia/20110705/local/region/cerda-reclama-corredor-para-201107052103.html>

**CORREO ELECTRÓNICO:**

sgapc@marm.es