



GOBIERNO
DE ESPAÑA

MINISTERIO
DE MEDIO AMBIENTE
Y MEDIO RURAL Y MARINO

Dossier Autonómico

Comunidad Autónoma de Madrid

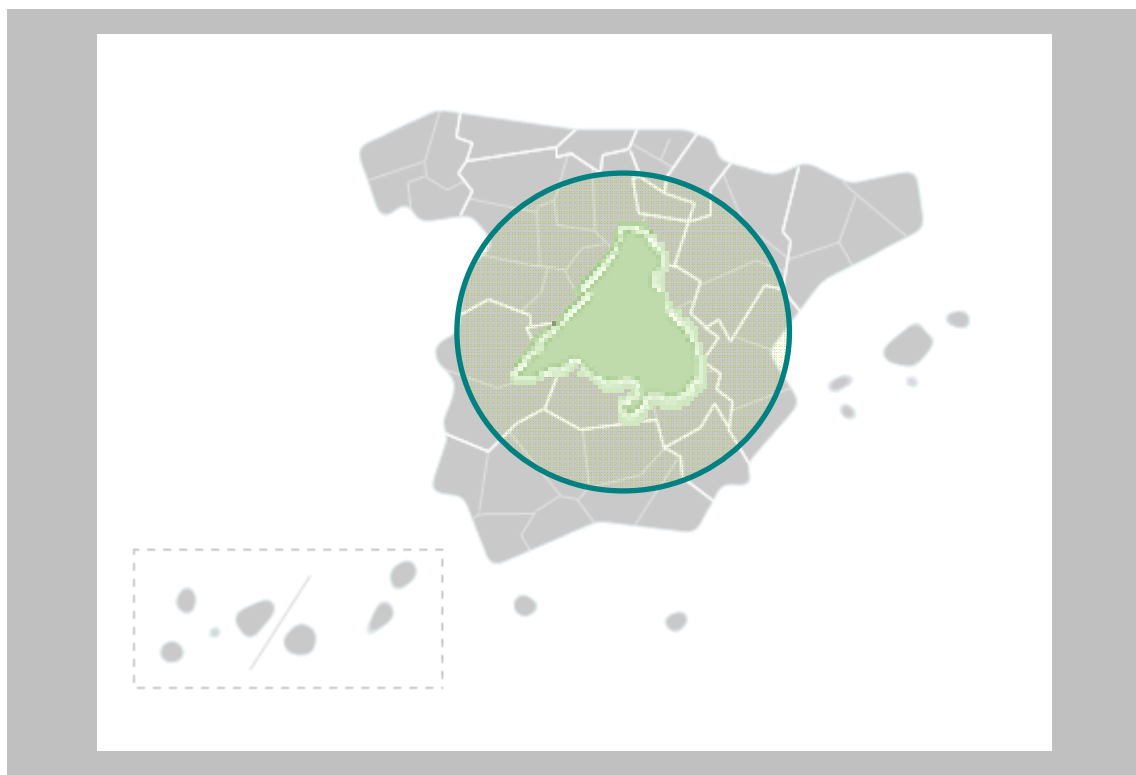

Septiembre 2011

**Subdirección General de Análisis,
Prospectiva y Coordinación**



DOSSIER MADRID Septiembre 2011

RESUMEN

La Comunidad Autónoma de Madrid representa el 1,6% de la superficie nacional, el 13,7% de la población española y el 17,9% del Producto Interior Bruto (PIB) 2010, lo que supone 29.478 €/habitante, superior a la media nacional (22.598).

El peso de la **Agricultura, la Ganadería y la Pesca** en dicha autonomía es del 0,1% del PIB regional y el 1% del VAB sectorial nacional. Los tres subsectores que destacan en la producción de la rama agraria de la región son el de Cereales, Leche y Bovino pues suman el 45%, y con un porcentaje poco importante respecto al total nacional (en torno al 1% respectivamente). Las explotaciones agrarias madrileñas tienen una SAU media de 40 Ha, superior a la media nacional, pero con una UDE por explotación de 12,6 inferior a la media nacional, lo que indica su rentabilidad económica. Son importantes los cultivos de maíz (el 1,5% del total nacional), viñedo (1,2%), y olivo (1,1%); en ganadería la avicultura de puesta (12% del censo y 1,1% de las subexplotaciones), de carne (5,8% y 4%), las vacas nodrizas (2,1%), y el equino (2,6%). Destaca que en las Ayudas de la PAC recibe el 1,7% del pago acoplado al bovino. En **Desarrollo Sostenible del Medio Rural** el montante del PDR de Madrid 2007-2013, es de 146 millones de euros. La densidad media del medio rural madrileño es 39 hab/Km², superior a la media nacional (19,2). El 1,8% de la población rural española es madrileña. En **Turismo rural** tiene el 2,9% de las plazas y recibe el 6% de los viajeros de este tipo de turismo. La **Industria Agroalimentaria** de Madrid representa 0,8% del PIB regional, el 4,7% de la cifra de negocio nacional agroalimentaria, y sólo el 8% del total del sector industrial regional. Destacan el subsector industrias cárnicas (21% de la Industria agroalimentaria madrileña y el 5% del subsector nacional), de pan-pastelería-pastas (11% del subsector) y la industria de aguas y bebidas (12%). En **Comercio exterior** el 3% de las exportaciones agrarias y pesqueras españolas se realiza por aduanas de Madrid, destacando las Preparaciones alimenticias diversas (12% del total español), los lácteos, huevos y miel (9%) y los animales vivos (6,3%).

En cuanto a indicadores medioambientales, en **Agua** destaca un bajo consumo de agua en hogares y una disminución importante en los últimos años, así como una mayor conformidad en el tratamiento de aguas residuales urbanas que la media nacional. Madrid tiene un menor consumo de energía eléctrica por habitante que la media nacional. En **Energías renovables**, la potencia instalada en Madrid sólo es el 0,5% de la española, destacando la biomasa (6% del total nacional de este tipo). Madrid aporta el 6,7% de las emisiones de Gases de Efecto Invernadero (GEI) de España y consume el 8,5% de los productos petrolíferos. En **Calidad del Aire** la capital tiene problemas en superación de límites de concentración media anual y límites horarios para el NO₂ (dióxido de nitrógeno) y superaciones del límite para el Ozono (O₃) en zonas verdes y rurales. En otras poblaciones importantes (Coslada y Leganés) el problema también es el NO₂, mientras que en Alcalá de Henares y Torrejón de Ardoz lo son las PM₁₀ y el O₃. Finalmente en otros núcleos más pequeños (Colmenar Viejo, Majadahonda) el problema es el O₃. En erosión de **Suelos**, las pérdidas medias anuales de Madrid son muy inferiores al promedio nacional. En la distribución de usos del suelo conviene destacar que el 32% del territorio corresponde a "otras superficies" siendo el doble de la media nacional, mientras las tierras de cultivo y el terreno forestal son inferiores a la media nacional. La tendencia es aumentar el uso artificial a costa del agrícola. Madrid posee el 2,4% de la **Red Natura 2000 terrestre española**. En **Espacios Protegidos** dispone del 1,8% de la superficie protegida española, entre los que destacan el Parque Natural Cumbre, Circo y Lagunas de Peñalara y el Parque Regional Cuenca Alta del Manzanares (Futuro Parque Nacional de Guadarrama). La Comunidad de Madrid cuenta con un sitio Ramsar que supone el 0,2% de la superficie nacional de estos humedales. La región representa el 1,6% de la superficie nacional, y posee el 1% de la superficie **forestal española**. La evolución histórica de incendios forestales señala un descenso en la superficie afectada pero un aumento en número de conatos. En **Residuos** urbanos, Madrid supera la media de residuos urbanos generados mientras que la recogida selectiva tiene valores similares a los nacionales. En residuos industriales aporta casi el 2% del total.

En **Inversiones del Departamento** en 2010 en las territorializables el 7% se han destinado a esta Comunidad, destacando los Programas "Competitividad y calidad de producción agrícola" y "ganadera" (87% y 67%) y "Servicios generales de medio ambiente" (91%)

La **situación de coyuntura** refleja una reducción en la producción de vino y se mantiene la producción de aceite. En cuanto a sacrificio de ganado, hay una disminución en todas las especies cárnicas, siendo la Comunidad donde se sacrifica el 5-6% del bovino de España. En precios agrarios ligeramente desciende respecto al año anterior el vino de mesa y se mantiene más alto que las últimas campañas el vacuno. El desempleo agrario (11%) está por debajo de la media. Las reservas de agua embalsadas están al 94%. Los datos de calidad del aire en el municipio de Madrid muestran la superación de los límites establecidos para NO₂ en muchas estaciones de la ciudad.



INDICE

1. INDICADORES ESTRUCTURALES AGRARIOS, PESQUEROS Y ALIMENTARIOS	4
1.1. Principales Indicadores de la Economía y del Sector Agroalimentario	4
1.2. Principales Datos Estructurales de las Explotaciones Agrarias.....	5
1.3. Ayudas de la Política Agrícola Común y de la Política Pesquera Común	5
1.4. Datos del Seguro Agrario	6
1.5. Fiscalidad Agraria.....	7
1.6. Turismo Rural.....	7
1.7. Sector Pesquero.....	7
1.8. Industria Agroalimentaria	8
1.9. Comercio Exterior.....	9
2. INDICADORES AMBIENTALES	11
2.1. Agua	11
2.2. Energía	11
2.3. Calidad del Aire	11
2.4. Suelos.....	14
2.5. Figuras de Protección Medioambiental.....	15
2.6. Sector Forestal	15
2.7. Residuos.....	16
2.8. Costas	16
3. INVERSIONES DEL DEPARTAMENTO	17
4. INFORME DE COYUNTURA	19
4.1. Producciones agrarias.....	19
4.2. Precios agrarios	19
4.3. Empleo	20
4.4. Plan de Medidas para la Financiación del Sector Agrario (año 2010).....	20
4.5. Reservas de agua	20
4.6. Calidad del aire	20
4.7. Otras.....	21
ANEXO: HECHOS, BOLETINES Y NOTICIAS.....	22
Hechos destacables	22
Destacados en Boletines Oficiales	22
Noticias de prensa	22



1. INDICADORES ESTRUCTURALES AGRARIOS, PESQUEROS Y ALIMENTARIOS

1.1. Principales Indicadores de la Economía y del Sector Agroalimentario

Importancia de la Economía y del Sector Agroalimentario		Madrid	ESPAÑA	Madrid / España
Principales Indicadores: Territorio, Población y Economía (1)				
Superficie (km ²)		8.022	504.742	1,6%
Población, 2010 (habitantes)		6.458.684	47.021.031	13,7%
Densidad (hab./km ²)		805,14	93,16	
Superficie en Medio Rural (km ²)		3.830	427.425	0,9%
Población en Medio Rural, 2009 (habitantes)		150.445	8.224.559	1,8%
Densidad Medio Rural (hab./km ²)		39,29	19,24	
Producto Interior Bruto (PIB), 2010 (Millones €)		190.391	1.062.591	17,9%
Macromagnitudes Sector Agroalimentario (Millones de Euros) (2)				
VAB Agricultura, ganadería, caza y silvicultura		246,8	24.976,0	0,99%
Importancia Sectorial (%)	Cereales	15,5%	11,9%	1,2%
	Leche	14,8%	6,0%	1,2%
	Bovino	14,3%	5,9%	1,1%
	Hortalizas	9,5%	16,8%	0,8%
	Ovino-Caprino	7,0%	4,7%	0,6%
VAB Industria de alimentación, bebidas y tabaco		1.475,4	20.245,0	7,29%
Composición Sectorial del PIB (3)				
Agricultura, ganadería y pesca		0,16%	2,68%	
Energía		2,91%	3,05%	
Industria		8,70%	12,56%	
Construcción		8,52%	10,06%	
Servicios		79,72%	71,65%	

Fuentes:

- (1) INE. Contabilidad Regional de España; Datos PIB: año 2010 (1ª Estimación); Datos Medio Rural: Padrón Municipal de Habitantes. Clasificación según Ley 45/2007 de Desarrollo Sostenible del Medio Rural. Municipio Rural: Población menor a 30.000 hab. y Densidad menor de 100 hab./km²
- (2) Datos VAB: 2008, fuente INE, Contabilidad Regional de España; Datos Importancia Sectorial: Año 2000, fuente: S. G. Estadísticas, MARM.
- (3) Datos de la composición sectorial del PIB calculados a partir de la contribución de cada sector al VAB (2010 1ª Estimación) total sin incluir el valor de los impuestos netos sobre los productos. Fuente: INE. Contabilidad Regional de España.

Nota: VAB = Valor Añadido Bruto: Es el resultado final de la actividad productiva, en valor monetario.



1.2. Principales Datos Estructurales de las Explotaciones Agrarias

Caracterización de las Explotaciones Agrarias		Madrid	ESPAÑA	Mad / Esp
Explotaciones Agrarias	Nº Explotaciones	8.613	1.029.983	0,8%
	SAU Media (ha)	39,8	24,2	
	UG por explotación	51,7	47,3	
	UTA por Explotación	0,79	0,93	
	UDE por explotación	12,6	15,6	
Superficies de Cultivos (hectáreas) Año 2008	Hortalizas	1.665	360.539	0,46%
	Maíz	5.559	371.732	1,50%
	Aceituna Almazara	25.356	2.280.579	1,11%
	Viñedo	12.993	1.109.049	1,17%
Cabaña Ganadera (Número de Cabezas) Año 2011	Vacuno Total	69.760	5.833.546	1,20%
	<i>Vacas nodrizas</i>	43.924	2.070.902	2,12%
	<i>Vacas de leche</i>	7.398	862.210	0,86%
	Porcino	26.003	25.716.598	0,10%
	Ovino	128.275	18.375.464	0,70%
	Caprino	25.496	2.798.851	0,91%
	Equidos	17.823	669.070	2,66%
	Gallinas, para huevos	8.198.046	68.938.151	11,89%
	Gallinas, para carne	11.357.524	195.164.671	5,82%
	Conejos	12.600	5.911.211	0,21%
Apicultura	11.768	2.472.387	0,48%	
Total Explotaciones Ganaderas 2011	Todas las especies	6.370	761.514	0,84%
Nº Subexplotaciones ganaderas por especies Año 2011	Vacuno Total	1.992	165.685	1,20%
	Porcino	133	94.019	0,14%
	Ovino	917	113.866	0,81%
	Caprino	421	70.523	0,60%
	Equidos	1.469	159.007	0,92%
	Gallinas, para huevos	20	1.772	1,13%
	Gallinas, para carne	231	5858	3,94%
	Conejos	60	3.850	1,56%
	Colmenas	219	24.224	0,90%
Superficie Regada (hectáreas) Año 2010	Total	17.142	3.407.953	0,50%
	(%) Riego Localizado	13,8%	47,8%	

Fuentes: Encuesta sobre la Estructura de las Explotaciones Agrarias, 2007 y Anuario Estadística Agraria, 2009, MARM.

Fuente Superficie Regada: Encuesta sobre Superficies y Rendimientos de Cultivos (ESYRCE)

Fuente Cabaña Ganadera: MARM, D. G. de Recursos Agrícolas y Ganaderos, Informe SITRAN

- SAU: Superficie Agraria Útil (ha) = Conjunto de las tierras labradas y tierras para pastos permanentes
- UG: Unidades Ganaderas: Número de cabezas multiplicado por un coeficiente que varía para cada especie y tipo. Agrega en un solo indicador a varias especies diferentes
- UTA: Unidades de Trabajo-Año; 1 UTA equivale al trabajo que realiza una persona a tiempo completo a lo largo de 1 año (1.826 horas y más).
- UDE: Unidades de Dimensión Económica (1 UDE = 1.200 euros de Margen Bruto

Estándar)

- Subexplotación: Cada una de las unidades en que se divide una explotación ganadera atendiendo a la especie animal que mantiene

1.3. Ayudas de la Política Agrícola Común y de la Política Pesquera Común

Ayudas Agrarias, 2010, Millones €	Madrid	ESPAÑA	Madrid / España
FEAGA, Solicitud Única	41,7	6.088,8	0,68%
<i>Ayudas Acopladas a Ganadería Bovina</i>	6,6	383,0	1,72%
Programas Desarrollo Rural (FEADER + Gasto Nacional + Autonómico)	12,9	1.562,5	0,83%

Fuente: FEAGA

Derechos de Pago Único, 2010	Madrid	ESPAÑA	Madrid / España
Número de beneficiarios	9.099	962.049	0,95%
Número de derechos	209.234	16.850.065	1,24%
Importe total de los Derechos (Millones €)	34,69	4.615,76	0,75%
Valor Medio por Derecho (€)	165,78	273,93	
Valor Medio por Beneficiario (€)	3.812	4.798	

Fuente: FEAGA

El valor medio por beneficiario del Pago Único es inferior a la media nacional, al igual que el valor medio del derecho



GASTOS PÚBLICOS PREVISTOS EN COFINANCIACIÓN 2007 - 2013 (Euros)									FINANCIACIÓN NACIONAL ADICIONAL		
EJE	GPT	GASTO NACIONAL					FEADER	%	AGE	CA	TOTAL
		AGE	%	CA	%	TOTAL					
Eje 1	53.915.719	13.165.543	38,25	12.104.527	26,08	25.270.070	28.645.649	53,13	0	0	0
Eje 2	41.308.813	7.476.714	18,10	11.779.954	28,52	19.256.668	22.052.145	53,38	0	0	0
Eje 3	30.902.694	6.822.750	22,08	9.702.169	31,40	16.524.919	14.377.775	46,53	0	0	0
Eje 4	19.500.000	4.387.500	22,50	4.387.500	22,50	8.775.000	10.725.000	55,00	0	0	0
Eje 5	800.000	200.000	25,00	200.000	25,00	400.000	400.000	50,00	0	0	0
TOTAL	146.427.226	32.052.507	21,89	38.174.150	26,07	70.226.657	76.200.569	52,04	0	0	0

Fuente: Programa de Desarrollo Rural de la Comunidad de Madrid.

GTP: Gasto Público Total; AGE: Administración General del Estado; CA: Comunidad Autónoma; FEADER: Fondo Europeo Agrícola de Desarrollo Rural.

Ejes: 1 – Aumento de la Competitividad del Sector Agrario y Forestal

2 – Mejora del Medio Ambiente y del Entorno Rural

3 – Calidad de Vida en las Zonas Rurales y Diversificación de la Economía Rural

4 – Leader

5 – Asistencia Técnica

Madrid no ha hecho uso de la opción de solicitud a la Comisión de aprobación de "top-up" para el Programa de Desarrollo Rural, no existiendo financiación nacional adicional al mismo.

FONDO EUROPEO DE LA PESCA 2007-2013

AÑO 2010. PAGOS CERTIFICADOS EN MILLONES DE EUROS			
	Madrid	España	Madrid / España
FEP	-	73,16	-
Gasto Público	-	145,44	-
nº de proyectos	-	6.475	-

Fuente: Secretaría General del Mar, MARM.

Gasto Público: (FEP+Ayuda AGE+ Ayuda CA+ Otras ayudas)

CUADRO DE FINANCIACIÓN DE LA COMUNIDAD AUTÓNOMA DE MADRID POR EJES PRIORITARIOS. FEP 2007 – 2013 (Euros)

Ejes	Contribuc. pública total	Contribuc. del FEP	Contribución nacional				co-financiación del FEP	Tasa de financiac. Contribuc. pública	Beneficiarios privados	Tasa de financiac. Beneficiarios privados	Gastos subvencionab. Totales
			Total nacional	Central	CA	Otras					
			(c)=(1)+(2)+(3)	(1)	(2)	(3)					
EJE 1	0		0							0	
EJE 2	4.671.419	1.894.152	2.777.267	605.458	2.171.809		40,55%	25,00%	14.014.256	75,00%	18.685.674
EJE 3	0		0								0
EJE 4	0		0								0
EJE 5	0		0								0
TOTAL	4.671.419	1.894.152	2.777.267	605.458	2.171.809	0	40,55%	25,00%	14.014.256	75,00%	18.685.674

Fuente: Secretaría General del Mar, MARM.

Ejes: 1.- Medidas de adaptación de la flota pesquera comunitaria

2.- Acuicultura, pesca interior, transformación y comercialización de productos de la pesca y de la acuicultura

3.- Medidas de interés público

4.- Desarrollo sostenible de las zonas de pesca

5.- Asistencia Técnica

1.4. Datos del Seguro Agrario

Seguros Agrarios, Plan 2010	Madrid	ESPAÑA	C. Autónoma / España
Número de Pólizas	3.822	521.326	0,73%
Superficie (hectáreas)	57.384,7	6.190.207	0,93%
nº. Animales Asegurados	2.452.968	338.341.653	0,72%
Producción Asegurada (Toneladas)	178.071,3	30.328.501	0,59%
Capital Asegurado (Millones €)	92,7	11.570,9	0,80%
Coste Neto del Seguro (Millones €)	4,30	743,8	0,58%
Subvención de Enesa (Millones €)	1,44	284,7	0,51%
Subv. Comunidad Autónoma (Millones €)	1,28	145,6	0,88%

Fuente: ENESA



1.5. Fiscalidad Agraria

Datos Fiscales, 2006		Comunidad de Madrid	ESPAÑA	Com. de Madrid / España
IRPF ESTIMACIÓN OBJETIVA	Número de declarantes	32.684	1.057.363	3,1%
	Base Imponible sector agrario (Mill.€)	41	3.135	1,3%
IRPF ESTIMACIÓN DIRECTA sólo Declarantes con agricultura como única actividad	Número de declarantes	3.635	49.687	7,3%
	Base Imponible sector agrario (Mill.€)	8	297	2,7%

Fuente: Muestra IRPF 2006. Instituto Estudios Fiscales. MEH

En el IRPF Comunidad de Madrid supone en el régimen de estimación objetiva de actividades agrarias un 1,3% del rendimiento neto total en términos económicos y un 3,1% en número de declaraciones. En el ejercicio impositivo 2010 **se redujeron por circunstancias excepcionales los módulos de todos los subsectores ganaderos**. En el ejercicio anterior (2009) se minoraron los módulos de vacuno de leche, de ovino y caprino de leche, de apicultura, de los productos del olivo y de la patata. En el régimen de estimación directa de actividades agrarias la Comunidad de Madrid representa un 2,7% del rendimiento neto total, que corresponde a un 7,3% de las declaraciones totales.

1.6. Turismo Rural

CONCEPTO	MADRID		ESPAÑA		MAD. / ESP.	
	1er Trimestre 2011	Últimos 12 meses	1er Trimestre 2011	Últimos 12 meses	1er Trimestre 2011	Últimos 12 meses
Viajeros	24.514	103.831	404.297	2.612.730	6,1%	4,0%
Pernoctaciones	41.219	202.835	957.618	7.528.335	4,3%	2,7%
CONCEPTO	MADRID		ESPAÑA		MAD. / ESP.	
	Media 1er Trimestre 2011	Media últimos 12 meses	Media 1er Trimestre 2011	Media últimos 12 meses	Media 1er Trimestre 2011	Media últimos 12 meses
Establecimientos	211	207	14.158	14.476	1,5%	1,4%
Plazas	3.745	3.655	127.688	132.253	2,9%	2,8%
Personal empleado	510	483	20.331	21.819	2,5%	2,2%

Fuente: INE, Encuesta de Ocupación en Alojamientos de Turismo Rural. Nota: últimos 12 meses referidos a los anteriores a Marzo de 2011 incluido éste.

Madrid recibió durante el primer trimestre de 2011 al 6,1 % de los viajeros que optan por el turismo rural, mientras que ese mismo dato para el conjunto de los últimos 12 meses quedaría en un 4 %. Por otra parte, Madrid aporta el 1,5 % de los establecimientos, el 2,9 % de las plazas y el 2,5 % del personal empleado en el sector del turismo rural. El bajo valor del dato de pernoctaciones para el primer trimestre del año se explica por el carácter estacional del turismo, donde las pernoctaciones se concentran en verano.

1.7. Sector Pesquero

No aplicable.



1.8. Industria Agroalimentaria

Industria Alimentación, Bebidas y Tabaco		Madrid	ESPAÑA	CCAA / España
Nº Empresas de alta CNAE 10, 11 y 12	2010	1.344	17.381	7,7%
Nº. Personas Ocupadas	2009	20.789	368.188	5,6%
Cifra de Negocios (Millones €)		4.332,9	92.443,1	4,7%
Nº. Personas Ocupadas	2009 / 2008	2,9%	-4,5%	
Cifra de Negocios (Millones €)		-3,4%	-8,7%	

Importe Neto de la Cifra de Negocios = Ventas de Producto - Descuentos, Promociones e Impuestos (IVA)

Ind. Agroalimentaria respecto Total Industria	Madrid	ESPAÑA
Nº. Personas Ocupadas	9,7%	16,7%
Cifra de Negocios (Millones €)	8,0%	18,6%

Fuente: INE, Encuesta Industrial de Empresas

SUBSECTORES (2010)	PERSONAS OCUPADAS (Número)			VENTAS PRODUCTO (Millones de €)			PRODUCTIVIDAD* (miles €/persona)		
	MAD.	ESP.	MAD/ESP	MAD.	ESP.	MAD/ESP	MAD.	ESP.	Diferencial
Industrias Cárnicas	3.179	84.114	3,8%	841	17.005	4,9%	41	42	-1
Transformación de Pescado	561	19.331	2,9%	86	3.623	2,4%	36	37	-1
Conservas de Frutas y Hortalizas	549	30.999	1,8%	108	6.156	1,8%	38	49	-11
Grasas y Aceites	245	11.750	2,1%	31	6.939	0,4%	37	59	-22
Industrias Lácteas	1.639	26.455	6,2%	524	8.499	6,2%	106	71	35
Productos Molinería	275	6.702	4,1%	55	2.714	2,0%	68	55	13
Pan, Pastelería, Pastas alimenticias	8.416	80.508	10,5%	712	6.259	11,4%	29	31	-2
Azúcar, Chocolate y Confitería	567	15.976	3,5%	49	2.735	1,8%	35	53	-18
Otros Productos Diversos	2.626	28.734	9,1%	312	5.368	5,8%	42	58	-16
Productos Alimentación Animal	635	13.155	4,8%	225	7.138	3,2%	60	70	-10
Vinos	330	22.652	1,5%	36	4.671	0,8%	61	67	-6
Otras Bebidas Alcohólicas	S	10.973	S	S	4.122	S	S	167	S
Aguas y Bebidas Analcohólicas	1.064	13.465	7,9%	575	4.947	11,6%	162	98	64
Total Ind. Alimentaria	20.789	364.815	5,7%	3.890	80.177	4,9%	54	53	1
Total Industria	214.967	2.199.532	9,8%	36.601	397.902	9,2%	64	57	7

Fuente: Elaboración de la S. G. de Fomento Industrial e Innovación (D. G. de Industria y Mercados Alimentarios del MARM), en base a la Encuesta anual de Empresas 2009 (Datos a 31-XII-2009). (*) Productividad = Valor Añadido/Persona Ocupada, la columna Diferencial muestra la diferencia de productividad absoluta entre comunidad autónoma y España en miles de € por persona.

El peso de la Industria Agroalimentaria (IAA) de Madrid respecto a España es muy superior a su peso en la producción agraria, concentrándose principalmente en el subsector de pan-pastelería-pastas (importante siempre junto a grandes ciudades) y el cárnico, que representa el 18% de las ventas de la IAA de Madrid aunque sólo el 4% del total nacional. En calidad alimentaria diferenciada Madrid tiene 4 alimentos y bebidas con Denominación de Origen o Indicación Geográfica protegidas, la "Carne de la Sierra de Guadarrama", la "Carne de Ávila" (supraautonómica), los "Vinos de Madrid", el "Chinchón". En 2010 tiene 283 operadores de Agricultura ecológica, con 6.355 Ha dedicadas a ello lo que supone el 0,4% del total nacional ecológico y 16 explotaciones ganaderas ecológicas, el 0,3% de las ecológicas nacionales.



1.9. Comercio Exterior

Valor de las exportaciones agrarias y pesqueras en miles de € en 2010

CAPITULOS TARIC	MADRID	% Sobre C. A.	ESPAÑA	MADRID / ESPAÑA (%)
01 ANIMALES VIVOS	21.594,35	2,39	342.034,43	6,31
02 CARNE Y DESPOJOS COMESTIBLES	119.438,26	13,22	2.874.434,83	4,16
03 PESCADOS, CRUSTÁCEOS, MOLUSCOS	47.200,25	5,22	1.930.391,16	2,45
04 LECHE, PRODUCTOS LÁCTEOS; HUEVOS Y MIEL	83.136,45	9,20	925.579,21	8,98
0504 TRIPAS/VEJIGAS/ESTÓMAG. ANIMAL	388,82	0,04	81.227,90	0,48
07 LEGUMBRES, HORTALIZAS, S/ CONS	53.657,58	5,94	3.995.950,03	1,34
08 FRUTAS /FRUTOS, S/ CONSERVAR	125.174,60	13,85	5.414.869,79	2,31
09 CAFÉ, TÉ, YERBA MATE Y ESPECIAS	8.637,87	0,96	261.536,72	3,30
10 CEREALES	17.297,84	1,91	373.673,24	4,63
11 PRODUC. DE LA MOLINERÍA; MALTA	778,33	0,09	197.303,33	0,39
12 SEMILLAS OLEAGI.; PLANTAS INDUST.	9.176,54	1,02	340.321,03	2,70
13 JUGOS Y EXTRACTOS VEGETALES	2.359,30	0,26	178.929,46	1,32
14 MATERIAS TRENZABLES	10,06	0,00	5.418,82	0,19
15 GRASAS, ACEITE ANIMAL O VEGETAL	69.367,92	7,68	2.443.927,44	2,84
16 CONSERVAS DE CARNE O PESCADO	12.207,09	1,35	860.824,29	1,42
17 AZÚCARES; ARTÍCULOS CONFITERÍA	11.355,51	1,26	429.500,12	2,64
18 CACAO Y SUS PREPARACIONES	8.704,04	0,96	496.959,30	1,75
19 PRODUC. DE CEREALES, DE PASTEL	39.489,93	4,37	800.232,45	4,93
20 CONSERVAS VERDURA O FRUTA; ZUMOS	55.323,57	6,12	1.965.940,78	2,81
21 PREPARAC. ALIMENTICIAS DIVERSAS	125.023,78	13,83	1.053.918,38	11,86
22 BEBIDAS TODO TIPO (EXC. ZUMOS)	43.568,04	4,82	2.747.873,07	1,59
23 RESIDUOS INDUSTRIA ALIMENTARIA	35.405,42	3,92	546.572,19	6,48
24 TABACO Y SUS SUCEDÁNEOS	14.469,47	1,60	243.807,88	5,93
TOTAL	903.765,03	100,00	28.327.000,00	3,19

Fuente: DATACOMEX (Mº de Industria, Comercio y Turismo) y Agencia Española de Administración Tributaria – Aduanas e Impuestos Especiales (Mº de Economía y Hacienda). El TARIC (Arancel Integrado de las Comunidades Europeas) es un código de clasificación aduanera de las mercancías de tipo cerrado.

Porcentualmente sus exportaciones más importantes son Frutas y frutos comestibles; cítricos, melones o sandías (13,85%), Preparaciones alimenticias diversas (13,83%) y Carne y despojos comestibles (13,22%).



Valor de las importaciones agrarias y pesqueras en miles de € en 2010

CAPITULOS TARIC	MADRID	% Sobre C. A.	ESPAÑA	MADRID/ESPAÑA (%)
01 ANIMALES VIVOS	5.722,97	0,16	494.876,08	1,16
02 CARNE Y DESPOJOS COMESTIBLES	245.951,11	6,76	1.081.432,28	22,74
03 PESCADOS, CRUSTÁCEOS, MOLUSCOS	517.677,74	14,22	4.285.456,28	12,08
04 LECHE, PRODUCTOS LÁCTEOS; HUEVOS Y MIEL	374.660,89	10,29	1.673.850,02	22,38
0504 TRIPAS/VEJIGAS/ESTÓMAG. ANIMAL	3.148,73	0,09	74.736,75	4,21
07 LEGUMBRES, HORTALIZAS, S/ CONS	114.977,67	3,16	911.766,36	12,61
08 FRUTAS /FRUTOS, S/ CONSERVAR	155.071,50	4,26	1.485.116,26	10,44
09 CAFÉ, TÉ, YERBA MATE Y ESPECIAS	69.140,93	1,90	710.223,66	9,74
10 CEREALES	106.377,72	2,92	1.808.994,11	5,88
11 PRODUC. DE LA MOLINERÍA; MALTA	11.674,26	0,32	156.759,13	7,45
12 SEMILLAS OLEAGI.; PLANTAS INDUST.	22.121,33	0,61	1.523.491,37	1,45
13 JUGOS Y EXTRACTOS VEGETALES	6.829,46	0,19	114.860,98	5,95
14 MATERIAS TRENZABLES	359,29	0,01	13.029,13	2,76
15 GRASAS, ACEITE ANIMAL O VEGETAL	50.675,84	1,39	1.242.997,76	4,08
16 CONSERVAS DE CARNE O PESCADO	55.355,53	1,52	803.966,73	6,89
17 AZÚCARES; ARTÍCULOS CONFITERÍA	35.329,72	0,97	588.994,14	6,00
18 CACAO Y SUS PREPARACIONES	56.883,14	1,56	802.002,88	7,09
19 PRODUC. DE CEREALES, DE PASTEL	258.799,54	7,11	1.006.590,64	25,71
20 CONSERVAS VERDURA O FRUTA; ZUMOS	46.876,51	1,29	778.523,10	6,02
21 PREPARAC. ALIMENTICIAS DIVERSAS	230.401,48	6,33	1.374.315,24	16,76
22 BEBIDAS TODO TIPO (EXC. ZUMOS)	363.683,14	9,99	1.712.317,14	21,24
23 RESIDUOS INDUSTRIA ALIMENTARIA	159.541,95	4,38	1.306.699,88	12,21
24 TABACO Y SUS SUCEDÁNEOS	748.872,75	20,57	1.449.975,04	51,65
TOTAL	3.640.133,22	100,00	25.273.000,00	14,40

Fuente: DATACOMEX (Mº de Industria, Comercio y Turismo) y Agencia Española de Administración Tributaria – Aduanas e Impuestos Especiales (Mº de Economía y Hacienda). El TARIC (Arancel Integrado de las Comunidades Europeas) es un código de clasificación aduanera de las mercancías de tipo cerrado.

Porcentualmente sus importaciones más importantes son Tabaco y sucedáneos del tabaco elaborados (34,13%) y Preparaciones de hortalizas, frutas o demás partes de plantas (26,09 %).



2. INDICADORES AMBIENTALES

2.1. Agua

Indicadores sobre agua	MADRID	ESPAÑA
Grado de conformidad con la Directiva 91/271/CEE (% h-e), 2010	100%	83%
Consumo de agua en los hogares, 2008:		
litros/hab/día	144	154
Reducción 2000-2008	18,2%	n.d.

Fuentes: Perfil Ambiental de España, 2010; Directiva 91/271/CEE: tratamiento aguas residuales urbanas (% h-e): habitantes-equivalentes con grado de depuración conforme con la Directiva 91/271/CEE

2.2. Energía

Indicadores sobre energía	MADRID	ESPAÑA	Madrid/España
Consumo de energía eléctrica por habitante, 2008 (1)			
MWh/hab	5,0	5,9 *	
Crecimiento 2000-2008	19,6%	n.d.	
Potencia instalada del régimen especial: renovables (MW), 2009 (2)	141	25.542	0,55%
Hidráulica	44	1.974	2,23%
Eólica	0	18.865	0,00%
Otras renovables	97	4.702	2,06%
Biomasa	43	718	5,99%
Solar	25	3.625	0,69%
Resto renovables	30	359	8,36%
Consumo de Gasolinas, gasóleos y fuelóleos (Toneladas), 2010 (4)	3.416.578	40.214.725	8,50%
Gasóleo agrícola y de pesca (Tipo B)	217.661	5.582.864	3,90%
Emissiones de GEI (Kt de CO ₂ -eq), 2009 (3)	24.687	367.548	6,72%

* Dato ponderado por población a partir del dato de las CCAA

Fuentes: (1) Perfil Ambiental de España, 2009; (2) Red Eléctrica de España; (3) Inventario Español 1990-2009 MARM; (4) CORES: Corporación de Reservas Estratégicas de Productos Petrolíferos.

2.3. Calidad del Aire

Los datos del Perfil Ambiental de España 2010 para la capital de Comunidad de Madrid son los siguientes:

Información Perfil Ambiental de España. Datos 2009	COMUNIDAD DE MADRID (Madrid)
Concentración media anual de NO ₂ (µg/m ³) (Valor límite 40 µg/m ³)	52
Nº días/año que se supera una concentración media diaria de PM ₁₀ de 50 µg/m ³ descontando episodios de intrusión de polvo africano (Valor límite: 35 días/año)	3

Fuente: Perfil Ambiental de España, 2010. Información por Comunidades Autónomas: datos básicos.



Los datos que ofrecen la Red de la Comunidad de Madrid y la Red del Ayuntamiento de Madrid son:

Indicadores de la calidad del aire: Estaciones en las que se produce superación de límites. (2010)		COMUNIDAD DE MADRID
NO₂		
Nº horas/año en que supera la concentración media horaria de 200 µg/m ³		Valor límite: 18h/año
<i>Datos del Ayuntamiento de Madrid</i>		
	FERNANDEZ LADREDA	76
	RAMÓN Y CAJAL	68
	ESCUELAS AGUIRRE	33
	CUATRO CAMINOS	22
	BARRIO DEL PILAR	32
	ENSABACHE DE VALLECAS	25
	MEDIA RED	1
<i>Datos de la Comunidad de Madrid</i>		
No se superan límites		
Concentración media anual (µg/m ³)		Valor límite: 40 µg/m ³
<i>Datos del Ayuntamiento de Madrid</i>		
	PLAZA DEL CARMEN	52
	PLAZA DE ESPAÑA	49
	BARRIO DE PILAR	43
	ESCUELAS AGUIRRE	54
	CUATRO CAMINOS	54
	AVDA. RAMÓN Y CAJAL	55
	VALLECAS	43
	ARTURO SORIA	44
	FAROLILLO	42
	MORATALAZ	50
	URB. EMBAJADA	48
	BARAJAS PUEBLO	47
	MENDEZ ALVARO	47
	CASTELLANA	49
	PZA. CASTILLA	53
	ENSANCHE DE VALLECAS	42
	URB. EMBAJADA	44
	PLAZA FERNANDEZ LADREDA	69
	TRES OLIVOS	41
	MEDIA ESTACION RED	44
<i>Datos de la Comunidad de Madrid</i>		
	COSLADA	47
	LEGANÉS	44
PM₁₀ (sin descontar los episodios intrusión de polvo sahariano)		
Nº días/año que se supera una concentración media diaria de 50 µg/m ³		Valor límite: 35 días/año
<i>Datos del Ayuntamiento de Madrid</i>		
No se superan límites		
<i>Datos de la Comunidad de Madrid</i>		
	ALCALÁ DE HENARES	39
	TORREJÓN DE ARDOZ	61
Concentración media anual (µg/m ³)		Valor límite: 40 µg/m ³
<i>Datos del Ayuntamiento de Madrid</i>		
No se superan límites		
	MEDIA RED	22
<i>Datos de la Comunidad de Madrid</i>		
No se superan límites		



Indicadores de la calidad del aire: Estaciones en las que se produce superación de límites. (2010)		COMUNIDAD DE MADRID
O₃		
Nº días/año que se supera la concentración de 120 µg/m ³ máximo diario medias móviles octohorarias		Valor límite: 25 días/año*
<i>Datos del Ayuntamiento de Madrid</i>		
	CASA DE CAMPO	44
	JUAN CARLOS I	53
	EL PARDO	45
	MEDIA RED	5
<i>Datos de la Comunidad de Madrid (promedio 2008-2010)</i>		
	ALCALÁ DE HENARES	31
	ALGETE	44
	COLMENAR VIEJO	38
	EL ATAZAR	62
	MAJADAHONDA	47
	ORUSCO DE TAJUÑA	59

* Este límite no puede ser superado como promedio trienal. Se indican los datos correspondientes únicamente a 2010 para los datos del Ayuntamiento de Madrid y el promedio 2008-2010 para los datos de la Comunidad de Madrid.

Evolución en la calidad del aire 2009-2010: nº de estaciones en las que se superan límites		2009	2010
NO₂			
Nº horas/año en que supera la concentración media horaria de 200 µg/m ³			
<i>Datos del Ayuntamiento de Madrid</i>			
	MADRID	9	6
<i>Datos de la Comunidad de Madrid</i>			
	COSLADA	1	0
Concentración media anual (µg/m ³)			
<i>Datos del Ayuntamiento de Madrid</i>			
	MADRID	25	20
<i>Datos de la Comunidad de Madrid</i>			
	COSLADA	1	1
	GETAFE	1	0
	LEGANÉS	1	1
PM₁₀*			
Nº días/año que se supera una concentración media diaria de 50 µg/m ³			
<i>Datos del Ayuntamiento de Madrid</i>			
	MADRID	1	0
<i>Datos de la Comunidad de Madrid</i>			
	ALCALÁ DE HENARES	1	1
	TORREJÓN DE ARDOZ	1	1
	COSLADA	1	0
	LEGANÉS	1	0
Concentración media anual (µg/m ³)			
<i>Datos del Ayuntamiento de Madrid</i>			
	MADRID	0	0
<i>Datos de la Comunidad de Madrid</i>			
	TORREJÓN DE ARDOZ	1	0

* Para 2009 están disponibles los datos con descuento de episodios de intrusión de polvo sahariano, pero se han usado los datos sin descuentos para poder comparar con 2010.



Evolución en la calidad del aire 2009-2010: nº de estaciones en las que se superan límites		2009	2010
O₃**			
Nº días/año que se supera la concentración de 120 µg/m ³ máximo diario medias móviles octohorarias			
<i>Datos del Ayuntamiento de Madrid</i>			
Sin datos para 2009			
<i>Datos de la Comunidad de Madrid</i>			
	ALCALÁ DE HENARES	0	1
	ALGETE	1	1
	COLLADO VILLALBA	1	0
	COLMENAR VIEJO	1	1
	EL ATAZAR	1	1
	MAJADAHONDA	1	1
	ORUSCO DE TAJUÑA	1	1
	TORREJÓN DE ARDOZ	1	0
	VILLAREJO DE SALVANÉS	1	0

** Datos 2010: promedio 2008-2010; Datos 2009: promedio 2007-2009

NOTA: Evaluación de acuerdo con los límites aplicables a partir de 2010 para poder comparar datos

Fuentes: Consejería de Medio Ambiente, Vivienda y Ordenación del Territorio de la Comunidad de Madrid y Ayuntamiento de Madrid

2.4. Suelos

Erosión		
Superficie de suelo afectada por la Erosión en %, 2009	Madrid*	España
Con procesos erosivos "Moderados" (de 0 a 10t/ha año)	81,28	68,73
Con procesos erosivos "Medios" (de 10 a 25t/ha año)	10,89	16,65
Con procesos erosivos "Altos" (más 25t/ha año)	7,83	14,62
Pérdidas medias anuales (T/ha) (2008)	8,47	16,2

Fuente: Perfil Ambiental de España, 2010. Inventario Nacional de Erosión de Suelos, 2002 – 2012. Nota: El estudio no incluye datos de las Comunidades Autónomas de Aragón, Castilla-La Mancha ni País Vasco. De Castilla y León sólo incluye datos de León, Valladolid y Zamora. *Superficie de suelo afectada por la erosión en Madrid en 2008.

Las pérdidas medias anuales de suelo en la Comunidad de Madrid son muy inferiores a los niveles nacionales, siendo los procesos erosivos "moderados" los absolutamente predominantes en esta comunidad. Los datos se han obtenido del "Inventario Nacional de Erosión de Suelos" (2002-2012)" con los estudios realizados en trece CCAA completas más tres provincias de Castilla y León durante el periodo 2002 y 2010. En los datos de España, se ha optado por ponderar los datos de las trece CCAA y las tres provincias de Castilla y León en relación a la superficie geográfica de cada una de ellas, ante la falta de datos del resto de CCAA para este periodo.

Usos de suelo	Madrid		España
Distribución de Usos del suelo en % (1)	2008	2009	2009
Tierras de cultivo	29,13	26,13	34,07
Prados y pastizales	13,28	16,28	13,35
Terreno forestal	24,15	24,15	36,19
Ríos y lagos	1,36	1,36	1,33
Otras superficies	32,08	32,08	15,06
Cambios de uso del suelo en % (2000-2006) (2)	Madrid		España
Artificial	18,1		15,4
Agrícola	-4,2		-0,1
Forestal	-1,1		-0,5
Zonas húmedas y superficies de agua	1,7		1,9

Fuentes: (1) Avance Anuario de Estadística 2010 y Anuario de Estadística 2009, MARM, 3.3 Distribución de la superficie según grandes usos y aprovechamientos del suelo (hectáreas); (2) Perfil Ambiental de España, 2009. Instituto Geográfico Nacional, Ministerio de Fomento. Corine Land Cover 1990,2000 y 2006.

En la Comunidad de Madrid destaca la proporción de suelo dedicada a "otras superficies" entre las que se encontraría el uso artificial, muy superior a la media nacional. En cuanto a los cambios en el uso del suelo, disminuye la proporción de terreno dedicado a la agricultura en un porcentaje mayor al promedio nacional, mientras que destaca el aumento de superficie artificial con un incremento de 18 puntos porcentuales.



2.5. Figuras de Protección Medioambiental

Red Natura 2000	Comunidad de Madrid	ESPAÑA	Comunidad de Madrid/ España
Medio terrestre (hectáreas)	319.969	13.485.111	2,37%
Medio marino (hectáreas)	...	797.184	...
TOTAL (hectáreas)	319.969	14.282.295	2,24%

Fuente: Ministerio de Medio Ambiente y Medio Rural y Marino, Anuario de Estadística 2009.

Espacios Naturales Protegidos 2009	Comunidad de Madrid	ESPAÑA	Comunidad de Madrid/ España
Superficie protegida (hectáreas)	110.144,20	6.174.787,62	1,78%

Fuente: Ministerio de Medio Ambiente y Medio Rural y Marino. Perfil Ambiental de España, 2009

La superficie total de Espacios Naturales Protegidos en la Comunidad de Madrid representa el 13,7 % del total de dicha Comunidad Autónoma.

Espacios protegidos	Especies destacadas
Parque Regional Cuenca Alta del Manzanares	Vegetación: Encina y rebollo. Fauna: Águila Imperial Ibérica, real, calzada, culebrera y pescadora, búho real y chico, cárabo, cernícalo, elanio, lechuza, milano real y negro, mochuelo, ratonero, corzo, gamo, gato montés, garduña, gineta, jabalí, liebre, lirón careto, tejón y zorro.
Parque Natural Cumbre, Circo y Lagunas de Peñalara	Vegetación: Matorral de piorno y jabino, cervuno. Fauna: acentor común, callaba gris, pechiazul, roquero rojo y chova piquirroja, topillo nival, lagartija roquera y la serrana.
Proyecto de parque nacional	Especies destacadas
Parque Nacional de Guadarrama	Fauna: Reptiles y anfibios: culebra lisa y viperina, víbora hocicuda, lagarto verdinegro y ocelado, y salamandra y sapo; Mamíferos: cabra hispánica, corzo, gineta, jabalí, liebre, lirón careto, lobo, tejón y zorro. Aves: abejaruco, chova piquirroja, martin pescador. Rapaces: águila real, calzada y culebrera, búho real y chico, buitre negro y leonado, cárabo, cernícalo, lechuza, milano real y negro, mochuelo y ratonero. Acuáticas: ánade real, focha, garza real, porrón, somormujo y zampullín. Flora: pino laricio, rodeno, silvestre y negro; acebo, aliso, arce, avellano, boj, castaño, encina, quejigo, rebollo, sabina, serbal y tejo. Matorrales: Brezo, cantueso, enebro, gayuba, helecho, jara, majuelo, piorno, retama, romero y tomillo. Hongos: colmenilla, niscalco, lepiota, rebozuelo y seta de cardo.

Humedales RAMSAR	Madrid	ESPAÑA	Madrid/España
Superficie (hectáreas)	487,20	285.629,62	0,2%
Nº sitios RAMSAR	1	68	1,5%

Fuente: Ministerio de Medio Ambiente y Medio Rural y Marino

La Convención de Ramsar (Ramsar, Irán, 1971), es un tratado intergubernamental de Humedales.

2.6. Sector Forestal

Sector forestal	Comunidad de Madrid	ESPAÑA	Madrid/ España
Superficie forestal (hectáreas) (1)	193.849	18.290.992	1,06%
Cortas totales de coníferas y frondosas (m ³) (2)	37.952	12.529.929	0,30%

Fuente: (1) MARM, Avance del Anuario de Estadística 2010. Distribución de la superficie según grandes usos y aprovechamientos del suelo, 2009; (2) Anuario de Estadísticas Forestales 2008. El dato nacional se ha completado con el valor de las cortas de Extremadura en 2007, ya que no se disponía de ese dato para 2008.

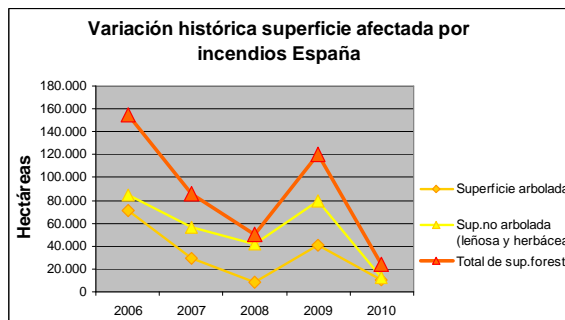
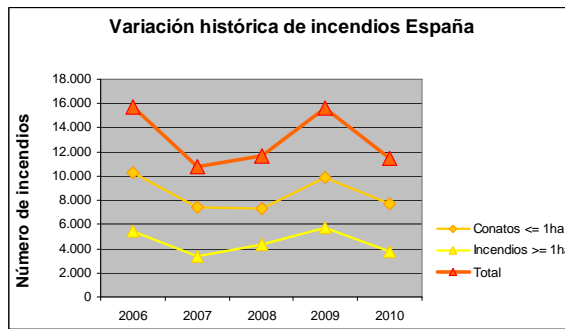
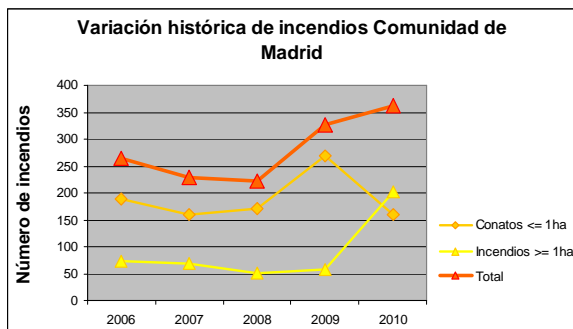

Fuente: MARM, Estadísticas de Incendios Forestales Anuales

2.7. Residuos

Residuos	Comunidad de Madrid	España
Residuos Urbanos por Habitante (kg/hab)	2008	2009
Residuos urbanos totales:	556,17	510,1
Recogida selectiva de papel/cartón:	26,01	26,4
Recogida selectiva de vidrio:	13,39	12,8
Recogida selectiva de envases:	22,06	21,9

Fuente: Perfil Ambiental de España, 2009 y 2010. Elaboración propia de los datos de España a partir de datos facilitados por las CCAA.

La Comunidad de Madrid supera ligeramente la media española en cuanto a residuos urbanos generados por habitante. Las tasas de recogida selectiva por habitante son muy similares a los promedios nacionales.

Residuos generados en el sector industrial	Comunidad de Madrid	España	Madrid / España
Toneladas	964.465	49.957.106	1,93%

Fuente: INE, Cantidad de residuos generados por actividad económica 2008 (CNAE-2009), clase de residuo, Comunidad Autónoma y tipo de peligrosidad.

2.8. Costas

No aplicable.



3. INVERSIONES DEL DEPARTAMENTO

Presupuesto de Gastos del Departamento en España (en millones de €)

ESPAÑA		SECC 21 (Agricultura, Pesca y Alimentación)				SECC 23 (Medio Ambiente)					
		Inversiones Directas				Inversiones Territorializables	Inversiones Directas				Inversiones Territorializables
Año	TOTAL (SECC21 + SECC 23)	V.C.	S.C.	Ext.	N.R.		V.C.	S.C.	Ext.	N.R.	
2004	1.791,51	59,23	28,26	5,41	41,73	121,81	190,30	32,73	0,00	125,44	1.186,59
2005	1.919,40	38,45	27,28	3,61	55,83	135,27	276,70	20,33	0,22	251,25	1.110,45
2006	2.107,25	38,05	43,06	2,67	51,25	154,45	149,05	19,75	0,06	340,15	1.308,77
2007	2.313,69	40,63	49,96	3,50	58,89	175,58	144,34	22,57	0,14	296,35	1.521,74
2008	S/D	96,96	67,01	3,01	45,14	156,22	S/D	S/D	S/D	S/D	S/D

ESPAÑA		Ministerio de Medio Ambiente y Medio Rural y Marino				
		Inversiones Directas				Inversiones Territorializables
Año	TOTAL	V.C.	S.C.	Ext.	N.R.	
2009	2.644,30	226,33	0,00	3,00	428,04	1.986,94
2010	1.915,63	122,30	0,00	2,65	401,44	1.389,24

Fuente: MARM, Dirección General de Servicios, Oficina Presupuestaria

Notas: Datos a mes de Diciembre. Cierre definitivo salvo 2010: cierre provisional. VC: Varias Comunidades; NR: No Regionalizable; Ext: Extranjero; SC: Servicios Centrales

Inversiones Territorializables del Departamento en Madrid (millones de €)

Año	Madrid	España* (TOTAL)	Madrid/ España %
2004	95,86	1.308,40	7,33
2005	151,58	1.245,72	12,17
2006	189,26	1.463,22	12,93
2007	94,23	1.697,32	5,55
2008	S/D	S/D	S/D
2009	120,03	1.986,94	6,04
2010	97,78	1.389,24	7,04

* TOTAL - (VC+NR+SC+Ext.)

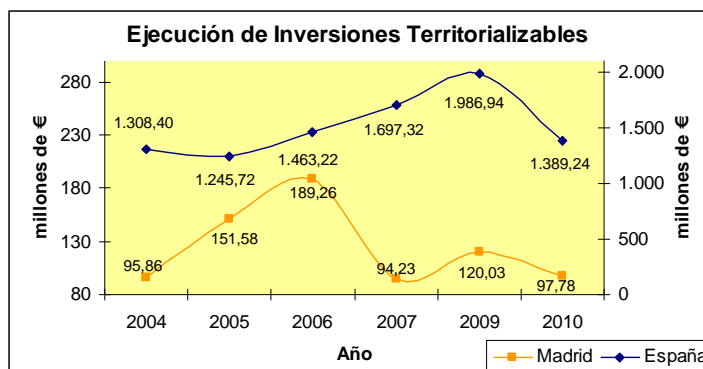

Fuente: MARM, Dirección General de Servicios, Oficina Presupuestaria

Notas: Datos a mes de Diciembre. Cierre definitivo salvo 2010: cierre provisional. VC: Varias Comunidades; NR: No Regionalizable; Ext: Extranjero; SC: Servicios Centrales

Nota: Las inversiones que promueve el M.A.R.M. se desglosan en Inversiones Directas (VC: Varias Comunidades; NR: No Regionalizable; Ext: Extranjero; SC: Servicios Centrales) y en Inversiones Territorializables, que son las que el Ministerio reparte a las Comunidades Autónomas a través de las correspondientes Conferencias Sectoriales.



Detalle de las Inv. Territorializables por Programas en los 2 últimos años (en millones de €)

Programa	2009			2010		
	Madrid	España*	Madrid/ España %	Madrid	España*	Madrid/ España %
411M Dirección y Servicios Generales de Agricultura, Pesca y Alimentación	0,000	0,000	-	0,000	0,000	-
412A Competitividad y calidad de la producción agrícola	2,872	3,529	81,38	2,762	3,140	87,96
412B Competitividad y calidad de la producción ganadera	11,278	13,173	85,61	2,128	3,163	67,28
412M Regulación de los mercados agrarios	9,673	10,736	90,10	7,649	8,040	95,14
413A Competitividad Industria Agroalimentaria y Calidad Alimentaria	6,073	9,267	65,53	4,259	8,652	49,23
414A Gestión de recursos hídricos para el regadío	0,315	43,923	0,72	0,064	25,813	0,25
414B Desarrollo del Medio Rural	0,169	22,063	0,77	0,199	14,472	1,38
415A Protección de los recursos pesqueros y desarrollo sostenible	0,051	13,923	0,37	0,019	7,488	0,25
415B Mejora de Estructuras y Mercados Pesqueros	11,280	21,600	52,22	7,767	9,181	84,60
416A Previsión de riesgos en las producciones agrarias y pesqueras	0,805	0,873	92,21	0,669	0,961	69,61
451O Dirección y servicios generales del medio ambiente	27,483	31,063	88,48	34,767	38,135	91,17
452A Gestión de infraestructuras del agua	24,800	999,083	2,48	13,038	770,019	1,69
452M Normativa y Ordenación Territorial de los Recursos Hídricos	0,027	0,027	100,00	0,000	0,000	-
456A Calidad del agua	0,393	292,079	0,13	0,391	187,151	0,21
456B Protección y mejora del medio ambiente	2,271	4,596	49,41	1,967	3,171	62,03
456C Protección y mejora del medio natural	7,655	245,304	3,12	5,964	113,264	5,27
456D Actuación en la costa	4,834	263,719	1,83	8,146	185,884	4,38
456M Actuaciones para la prevención de la contaminación y del cambio climático	0,615	0,615	100,00	0,471	0,471	100,00
467G Investigación y Desarrollo de la Sociedad de la Información	4,112	4,123	99,73	1,424	1,424	100,00
495B Meteorología	5,325	7,242	73,53	6,097	8,809	69,21
TOTAL	120,031	1.986,937	6,04	97,781	1.389,238	7,04

* TOTAL - (VC+NR+SC+Ext.)

Prog.	Centro Directivo
411M	S. G. de Medio Rural S. G. del Mar
412A	D. G. de Recursos Agrícolas y Ganaderos
412B	D. G. de Recursos Agrícolas y Ganaderos
412M	Ministerio, Subsecretaría y Servicios Generales
413A	D. G. de Industria y Mercados Alimentarios
414A	D. G. del Agua
414B	D. G. de Desarrollo Sostenible del Medio Rural
415A	D. G. de Recursos Pesqueros y Acuicultura
415B	D. G. de Ordenación Pesquera
416A	Ministerio, Subsecretaría y Servicios Generales D. G. de Servicios
451O	Ministerio, Subsecretaría y Servicios Generales S. G. Técnica
452A	D. General del Agua
452M	D. G. del Agua S. de Est. de Medio Rural y Agua
456A	D. G. del Agua
456B	D. G. de Calidad y Evaluación Ambiental
456C	D. G. de Desarrollo Sostenible del Medio Rural D. G. de Medio Natural y Política Forestal
456D	D. G. de Sostenibilidad de la Costa y el Mar
456M	S. de Est. de Cambio Climático. O. Esp. de Cambio Climático
467G	D. G. de Servicios
495B	Ag. Est. de Meteorología. S. de Est. de Cambio Climático.

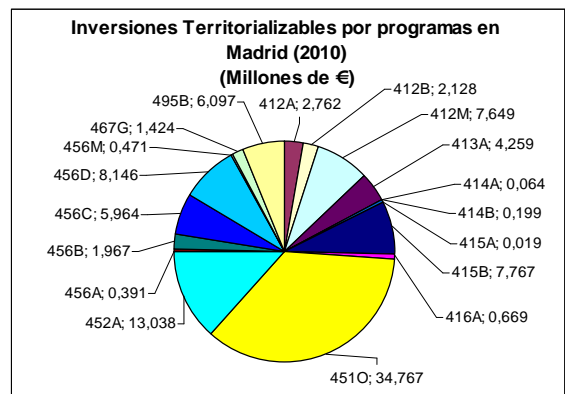

Fuente: MARM, Dirección General de Servicios, Oficina Presupuestaria

Notas: Datos a mes de Diciembre. Cierre definitivo salvo 2010: cierre provisional. VC: Varias Comunidades; NR: No Regionalizable; Ext: Extranjero; SC: Servicios Centrales



4. INFORME DE COYUNTURA

4.1. Producciones agrarias

	Superficie (miles de hectáreas)						Producciones (miles de toneladas)					
	Total Nacional			C. Madrid			Total Nacional			C. Madrid		
	2009(d)	2010(p)	2011(a)	2009(d)	2010(p)	2011(a)	2009(d)	2010(p)	2011(a)	2009(d)	2010(p)	2011(a)
Maíz	348,9	311,9	342,8	5,9	5,5	5,5	3.515,6	3.293,7	s.d.	67,1	80,0	s.d.
Uva vinif.	s/d	s/d	s/d	s/d	s/d	s/d	5.295,4	5.895,8	s.d.	26,0	24,3	s.d.
Vino	s/d	s/d	s/d	s/d	s/d	s/d	39.982,6	40.690,4	s.d.	177,8	163,2	s.d.
Aceituna A.	s/d	s/d	s/d	s/d	s/d	s/d	6.485,8	6.503,0	s.d.	8,0	16,5	s.d.
Aceite	s/d	s/d	s/d	s/d	s/d	s/d	1.384,2	1.342,3	s.d.	2,8	2,8	s.d.

Fuente: MARM, SG de Estadísticas, Avance de Superficie y Producción (d) definitivo; (p) provisional; (a) avance.

Sacrificios de ganado:		C.MADRID			ESPAÑA			C.MAD./ESP 2011
		ene / marz. 2011	ene / marz. 2010	Var (%)	ene / marz. 2011	ene / marz. 2010	Var (%)	
bovino	nº cabezas	27.452	30.162	-8,98	542.193	523.206	3,63	5,1%
	peso	8.007	8.907	-10,11	142.187	137.154	3,67	5,6%
ovino	nº cabezas	39.243	45.657	-14,05	2.388.865	2.774.405	-13,90	1,6%
	peso	398	447	-10,93	26.648	29.831	-10,67	1,5%
caprino	nº cabezas	6.793	6.970	-2,54	262.673	242.933	8,13	2,6%
	peso	31	32	-4,61	7.589	7.173	5,81	0,4%
porcino	nº cabezas	213.032	284.131	-25,02	10.612.717	10.245.910	3,58	2,0%
	peso	16.698	22.896	-27,07	930.360	894.356	4,03	1,8%
equino	nº cabezas	0	0	s.d.	10.405	7.235	43,81	0,0%
	peso	0	0	s.d.	2.299	1.624	41,57	0,0%

Fuente: Ministerio de Medio Ambiente y Medio Rural y Marino, SG de Estadísticas, Encuesta de Sacrificios de Ganado. Peso: Toneladas

Producción de leche, toneladas (ajustadas por Materia Grasa)		
	Campaña 2010 (Abril10-Marzo11)	Campaña 2011 (Abril)
C.Madrid	609.663,9	55.029,6
España	6.016.626,40	525.564,60
C.Mad./España	10,13	10,47

Fuente: FEAGA, Información Mensual del Régimen de Tasa Láctea. Act. Junio 2011

4.2. Precios agrarios

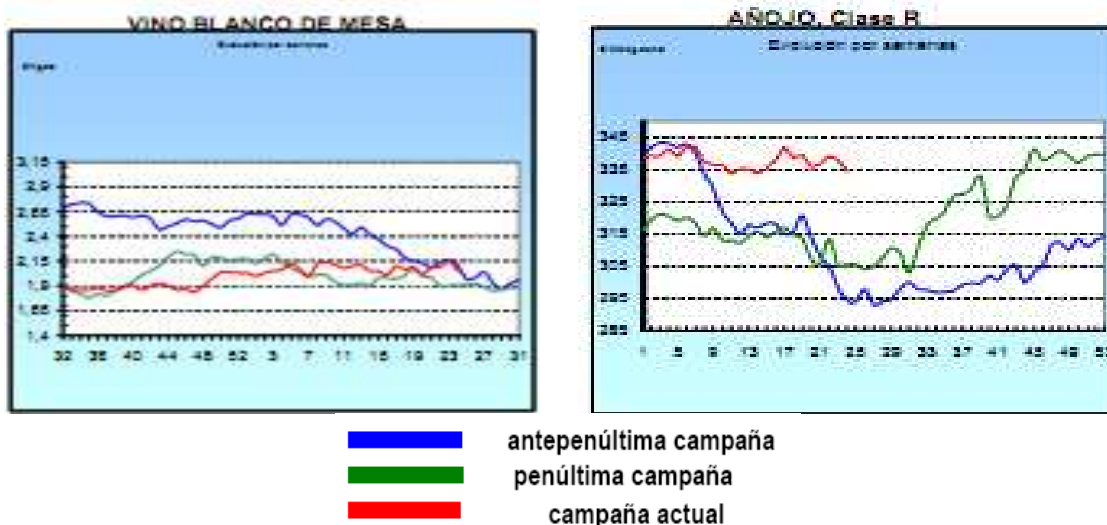

Fuente: Ministerio de Medio Ambiente y Medio Rural y Marino, Informe Semanal de Coyuntura.



LECHE: Precios medios ponderados percibidos por los ganaderos en el periodo de tasa (1 abril a 31 marzo)					
	Precio Medio (€/litro)			Variación	
	2009	2010	2011 (*1)	2010/2009	2011/2010
Madrid	0,301	0,311	0,319	3,3%	2,6%
España	0,293	0,307	0,315	4,8%	2,6%
Diferencia CCAA - España	2,7%	1,3%	1,3%		

Nota (*1): Precio medio ponderado de los meses de abril y mayo de 2011.

Fuente: S. G. Sectores Especiales, FEAGA.

4.3. Empleo

Empleo en el conjunto de la Economía		Número Personas		C. Autónoma / España	Variación respecto igual trimestre del año anterior	
		Madrid	España		Madrid	España
PRIMER TRIMESTRE 2011	Activos	3.383.700	23.061.900	14,67%	-0,9%	0,2%
	Ocupados	2.861.600	18.151.700	15,76%	-0,10%	-1,3%
	Parados	522.100	4.910.200	10,63%	-5,5%	6,4%
Tasa Desempleo Economía		15,4%	21,3%			

Empleo en el sector Agrario		Número Personas		C. Autónoma / España	Variación respecto igual trimestre del año anterior	
		Madrid	España		Madrid	España
PRIMER TRIMESTRE 2011	Activos	6.200	1.009.400	0,61%	8,8%	-2,4%
	Ocupados	5.500	783.200	0,70%	14,6%	-6,2%
	Parados	700	226.200	0,31%	-22,2%	13,8%
Tasa Desempleo Sector Agrario		11,3%	22,4%			

Fuente: INE, Encuesta de Población Activa. El empleo en el sector Agrario incluye los sectores agricultura, ganadería, silvicultura y pesca.

4.4. Plan de Medidas para la Financiación del Sector Agrario (año 2010)

Con cargo a este Plan del MARM, **7 beneficiarios se acogieron a la refinanciación de créditos en vigor**, por un valor total de importe refinanciado de **143.000 euros** (lo que equivale al 0,03% y 0,02% de los beneficiarios e importes totales nacionales). Asimismo, en Madrid se **acogieron 800 beneficiarios a nuevos préstamos**, por valor total de **114,7 Millones de euros** (lo que equivale al 2,6% y 4% de los beneficiarios e importes totales nacionales).

4.5. Reservas de agua

Reservas de agua embalsada (hm ³) (21 junio 2011)	MADRID	ESPAÑA	Madrid/España
Volumen total embalsado (hm ³)	1.002	44.438	2,25%
% sobre la capacidad total	94,53	79,94	

Fuente: embalses.net

4.6. Calidad del aire

Para los últimos meses (enero-mayo 2011) solo se dispone de datos de la red de calidad del aire del Ayuntamiento de Madrid:

Indicadores de la calidad del aire: Estaciones en las que se produce superación de límites. Promedio enero-mayo 2011	MADRID
PM₁₀	
Nº días/año que se supera una concentración media diaria de 50 µg/m ³	Valor límite: 35 días/año
No se superan límites	
MEDIA RED	4
Concentración media anual (µg/m ³)	Valor límite: 40 µg/m ³
No se superan límites	
MEDIA RED	22



Indicadores de la calidad del aire: Estaciones en las que se produce superación de límites. Promedio enero-mayo 2011	MADRID
O₃	
Nº días/año que se supera la concentración de 120 µg/m ³ máximo diario medias móviles octohorarias	Valor límite: 25 días/año
No se superan límites	
MEDIA RED	0

Fuente: Ayuntamiento de Madrid. Balance Anual

Indicadores de la calidad del aire: Estaciones en las que se produce superación de límites. Promedio enero-mayo 2011	MADRID
NO₂	
Nº horas/año en que supera la concentración media horaria de 200 µg/m ³	Valor límite: 18h/año
BARRIO DEL PILAR	24
AVDA. RAMÓN Y CAJAL	32
CUATRO CAMINOS	19
ENSANCHE DE VALLECAS	21
FERNANDEZ LADREDA	36
MEDIA RED (TOTAL 24 ESTACIONES)	0
Concentración media anual (µg/m ³)	Valor límite: 40 µg/m ³
PLAZA DEL CARMEN	54
PLAZA DE ESPAÑA	52
BARRIO DEL PILAR	49
ESCUELAS AGUIRRE	63
CUATRO CAMINOS	62
AVDA. RAMÓN Y CAJAL	58
PUENTE DE VALLECAS	48
ARTURO SORIA	44
VILLAVERDE	48
FAROLILLO	43
MORATALAZ	49
MENDEZ ALVARO	50
CASTELLANA	49
PLAZA DE CASTILLA	53
ENSANCHE DE VALLECAS	44
URB. EMBAJADA	48
FERNANDEZ LADREDA	64
TRES OLIVOS	43
MEDIA RED	47

Fuente: Ayuntamiento de Madrid. Balance Anual

4.7. Otras



ANEXO: HECHOS, BOLETINES Y NOTICIAS

Hechos destacables

Fuente: MARM, Servicios Periféricos, Informes de Coyuntura Territorial

Destacados en Boletines Oficiales

Noticias de prensa

- 1/04/11. Europapress. "Decenas de aves mueren en una laguna contaminada en Arganda (Madrid)".
<http://www.europapress.es/sociedad/medio-ambiente-00647/noticia-decenas-aves-mueren-laguna-contaminada-arganda-madrid-20110401105524.html>
- 4/04/11. El País. "Entrevista: Alain Flausch Presidente de la Unión del Transporte Público "Madrid debe cerrar el paso al coche y no tener vías como la Castellana"".
http://www.elpais.com/articulo/madrid/Madrid/debe/cerrar/paso/coche/tener/vias/Castellana/elpepiespma/20110404elpmad_7/Tes
- 13/04/11. El País. "La contaminación del aire en Madrid vuelve a ser ilegal".
http://www.elpais.com/articulo/espana/contaminacion/aire/Madrid/vuelve/ser/ilegal/elpepuesp/20110413/elpepunac_16/Tes
- 20/06/11. Ecologistas en Acción. "Altos niveles de contaminación por ozono en Madrid y la Comunidad".
<http://www.ecologistasenaccion.org/article20901.html>