



GOBIERNO  
DE ESPAÑA

MINISTERIO  
DE MEDIO AMBIENTE  
Y MEDIO RURAL Y MARINO

# Dossier Autonómico

Comunidad Autónoma de Castilla y León

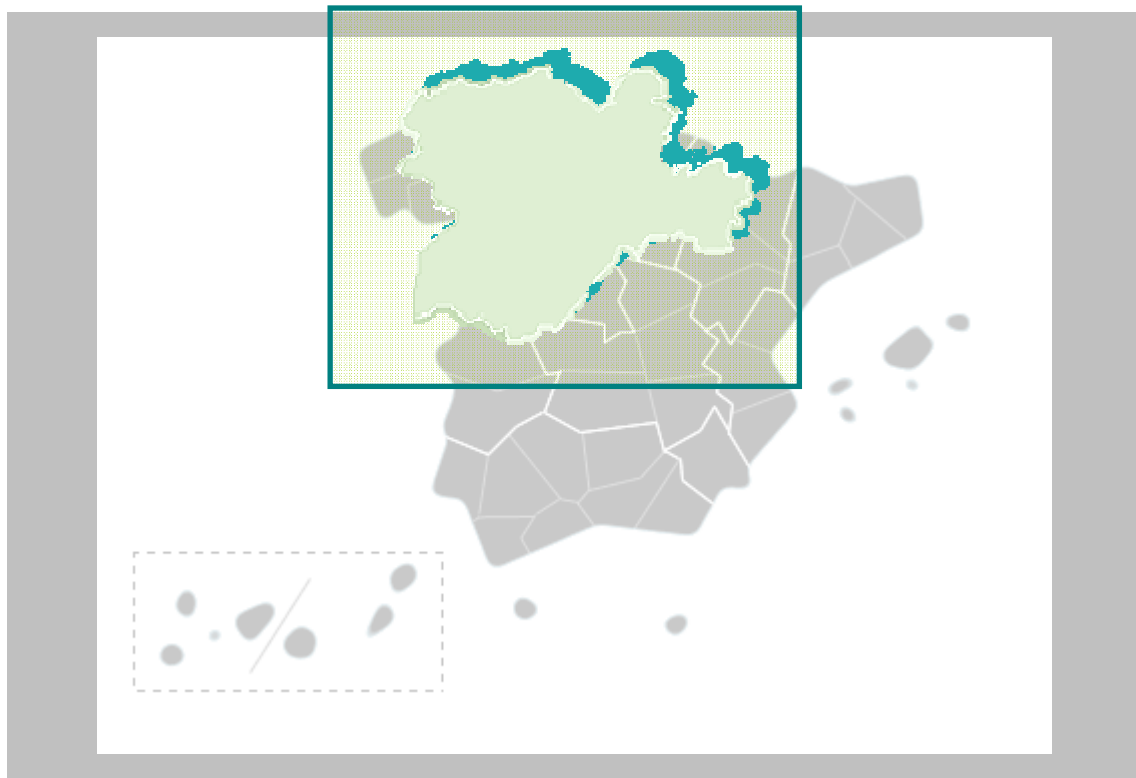

Septiembre 2011

**Subdirección General de Análisis,  
Prospectiva y Coordinación**



## DOSSIER CASTILLA Y LEÓN Septiembre 2011

### RESUMEN

La Comunidad Autónoma de Castilla y León representa el 18,6% de la superficie nacional, el 5,4% de la población española y el 5,4% del Producto Interior Bruto (PIB) 2010, lo que supone 22.379 €/habitante, similar a la media nacional (22.598).

El peso de la **Agricultura, la Ganadería y la Pesca** en Castilla y León es significativo, representando el 6,6% del PIB regional (casi el triple de la media nacional) y el 13,4% del Valor Añadido Bruto agrario total de España. Tres subsectores, porcino, cereales y leche, destacan en la producción de la rama agraria de la región pues suman el 60%, y con un porcentaje importante respecto al total nacional (15, 22 y 25% respectivamente). Las explotaciones agrarias tienen una SAU media de casi 60 Ha, más del doble de la media nacional, y 61 Unidades Ganaderas por explotación, que junto con el dato que solo el 5% es superficie regada, caracterizan a la meseta castellana. Son muy importantes los cultivos de cereales (trigo 34% y cebada 38% del total nacional), remolacha (67%), leguminosas (41%) y maíz (30%); en ganadería el vacuno (21% de la cabaña nacional y 15% de las subexplotaciones vacunas españolas), ovino (20% del censo y 11% de las subexplotaciones), porcino (15% y 16%), conejos (17% y 8%) y gallinas de puesta (12% y 13%) ponen en importancia a la región, con el 15% de todas las explotaciones ganaderas españolas. También destaca que en las Ayudas de la PAC recibe el 73% de la ayuda adicional por remolacha y el 27% del pago acoplado al bovino. En **Desarrollo Sostenible del Medio Rural** es de destacar el montante total de PDR de Castilla y León, que junto con la Financiación Nacional Adicional suman más de 2,2 mil millones €. La densidad media del medio rural castellanoleonés es 11 hab/Km<sup>2</sup>, inferior a la media nacional (19,2). El 12% de la población rural española es castellano-leonesa, ocupando el 21% de la superficie del medio rural español. En **Turismo Rural** tiene el 21% de las plazas y recibió el 23% de los viajeros de este tipo de turismo en España, dada su estacionalidad. La **Industria Agroalimentaria (IAA)** de Castilla y León representa el 3,5% del PIB regional, el 9,2% de la cifra de negocio nacional, y es el 26,4% del total del sector industrial regional. Destacan el subsector industrias cárnicas (29% del sector IAA regional y 12,5% del subsector nacional), industrias lácteas (14% del subsector nacional) y la de alimentación animal (15%). En **Comercio exterior** por las aduanas de esta región se exportó en 2010 en valor el 18% del azúcar y confitería española, el 14% de la leche, lácteos, miel, huevos y el 13% de preparaciones alimenticias.

En cuanto a indicadores medioambientales, en **Agua** el consumo por habitante es similar a la media española y una mayor conformidad en el tratamiento de aguas residuales urbanas que la media nacional. Castilla-León tiene un consumo de energía eléctrica por habitante inferior a la media. En **Energías renovables** la potencia instalada es el 17,4% de la española, destacando la eólica (21% del total nacional de este tipo). La región supone el 8,5% de las emisiones de Gases de Efecto Invernadero (GEI) de España. Y consume el 8,9% de productos petrolíferos. En Calidad del **Aire** sólo en el ozono (O<sub>3</sub>) se han superado sus valores límite. En usos de **Suelos**, su distribución es similar a la media nacional, aunque su evolución manifiesta un incremento en el uso artificial superior a la media nacional. En erosión sus pérdidas han sido menores a la media española. Castilla-León tiene el 18% del medio terrestre de la **Red Natura 2000 española**. En **Espacios Protegidos** tiene el 10,2% de la superficie protegida española, que supone el 6,7% de la superficie total de Castilla-León. Entre ellos destacan el Parque Nacional Picos de Europa y los Parques Naturales de Hoces de Duratón y el del cañón Río Lobos. Y en **Humedales** suponen el 1% en superficie de humedales españoles con dos "sitios Ramsar". La región representa el 18,6% de la superficie geográfica nacional, y posee el 16% de la **Superficie Forestal española**. La evolución histórica de incendios forestales señala que en 2010 ha habido un descenso tanto en superficie como en número. Sobre **Residuos** urbanos, está por muy por debajo de la media en su generación, y por debajo en su recogida selectiva, excepto en vidrio. En residuos industriales Castilla y León es la región que más genera (53%).

En **Inversiones del Departamento** en 2010 el 8,4% de las inversiones territorializables del MARM se destinaron a Castilla y León, destacando los Programas Desarrollo del Medio Rural (33,4%), Gestión de infraestructuras del agua (11%) y Protección y mejora del medio natural (10,9%)

La **situación de coyuntura** refleja una disminución en superficie y producción de maíz, girasol, patata y remolacha, mientras que los cereales de invierno, en especial la cebada, en la campaña actual señalan un incremento significativo, en consonancia con los altos precios que se están dando en las materias primas de alimentación animal. En sacrificios de ganado destaca que el 32% del ovino español se sacrifica en Castilla-León, y el 19% del bovino; la evolución indica una disminución en ovino y caprino y un aumento en bovino. En producción de leche la región supone el 13% de la producción total. En precios sigue la evolución al alza en maíz y cebada pienso, mientras el cordero y el añojo por encima de anteriores campañas. En desempleo agrario la tasa del primer trimestre 2011 es 6,4% muy inferior a la nacional. El agua embalsada es el 84%



## INDICE

<b>1. INDICADORES ESTRUCTURALES AGRARIOS, PESQUEROS Y ALIMENTARIOS .....</b>	<b>4</b>
1.1. Principales Indicadores de la Economía y del Sector Agroalimentario .....	4
1.2. Principales Datos Estructurales de las Explotaciones Agrarias.....	5
1.3. Ayudas de la Política Agrícola Común y de la Política Pesquera Común .....	5
1.4. Datos del Seguro Agrario .....	6
1.5. Fiscalidad Agraria.....	7
1.6. Turismo Rural.....	7
1.7. Sector Pesquero.....	7
1.8. Industria Agroalimentaria .....	8
1.9. Comercio Exterior.....	9
<b>2. INDICADORES AMBIENTALES .....</b>	<b>11</b>
2.1. Agua .....	11
2.2. Energía .....	11
2.3. Calidad del Aire .....	11
2.4. Suelos.....	12
2.5. Figuras de Protección Medioambiental.....	13
2.6. Sector Forestal .....	14
2.7. Residuos.....	14
2.8. Costas .....	14
<b>3. INVERSIONES DEL DEPARTAMENTO .....</b>	<b>15</b>
<b>4. INFORME DE COYUNTURA .....</b>	<b>17</b>
4.1. Producciones agrarias.....	17
4.2. Precios agrarios .....	17
4.3. Empleo .....	18
4.4. Plan de Medidas para la Financiación del Sector Agrario (año 2010).....	18
4.5. Reservas de agua .....	19
4.6. Calidad del aire .....	19
4.7. Otras.....	19
<b>ANEXO: HECHOS, BOLETINES Y NOTICIAS.....</b>	<b>20</b>
<b>Hechos destacables .....</b>	<b>20</b>
<b>Destacados en Boletines Oficiales .....</b>	<b>21</b>
<b>Noticias de prensa .....</b>	<b>21</b>



# 1. INDICADORES ESTRUCTURALES AGRARIOS, PESQUEROS Y ALIMENTARIOS

## 1.1. Principales Indicadores de la Economía y del Sector Agroalimentario

Importancia de la Economía y del Sector Agroalimentario		Castilla y León	ESPAÑA	Castilla y León / España
<b>Principales Indicadores: Territorio, Población y Economía (1)</b>				
Superficie (km <sup>2</sup> )		93.894	504.742	<b>18,6%</b>
Población, 2010 (habitantes)		2.559.515	47.021.031	<b>5,4%</b>
Densidad (hab./km <sup>2</sup> )		27,26	93,16	
Superficie en Medio Rural (km <sup>2</sup> )		90.564	427.425	<b>21,2%</b>
Población en Medio Rural, 2009 (habitantes)		990.598	8.224.559	<b>12,0%</b>
Densidad Medio Rural (hab./km <sup>2</sup> )		10,94	19,24	
Producto Interior Bruto (PIB), 2010 (Millones €)		57.280	1.062.591	<b>5,4%</b>
<b>Macromagnitudes Sector Agroalimentario (Millones de Euros) (2)</b>				
VAB Agricultura, ganadería y pesca		3.538,6	26.494,0	<b>13,36%</b>
Importancia Sectorial (%)	<i>Porcino</i>	20,3%	11,3%	<b>15,1%</b>
	<i>Cereales</i>	19,9%	7,7%	<b>21,9%</b>
	<i>Leche</i>	19,1%	6,4%	<b>25,4%</b>
	<i>Bovino</i>	9,9%	5,5%	<b>15,3%</b>
	<i>Ovino</i>	5,5%	2,6%	<b>17,6%</b>
VAB Industria de alimentación, bebidas y tabaco		2.027,2	20.245,0	<b>10,01%</b>
<b>Composición Sectorial del PIB (3)</b>				
Agricultura, ganadería y pesca		6,62%	2,68%	
Energía		3,93%	3,05%	
Industria		13,49%	12,56%	
Construcción		10,65%	10,06%	
Servicios		65,32%	71,65%	

Fuentes:

- (1) INE. Contabilidad Regional de España; Datos PIB: año 2010 (1ª Estimación); Datos Medio Rural: Padrón Municipal de Habitantes. Clasificación según Ley 45/2007 de Desarrollo Sostenible del Medio Rural. Municipio Rural: Población menor a 30.000 hab. y Densidad menor de 100 hab./km<sup>2</sup>
- (2) Datos VAB: 2008, fuente INE, Contabilidad Regional de España; Datos Importancia Sectorial: Año 2003, fuente: Boletín de Información Agraria de la Consejería Agricultura y Ganadería de Castilla y León.
- (3) Datos de la composición sectorial del PIB calculados a partir de la contribución de cada sector al VAB (2010 1ª Estimación) total sin incluir el valor de los impuestos netos sobre los productos. Fuente: INE. Contabilidad Regional de España.

Nota: VAB = Valor Añadido Bruto: Es el resultado final de la actividad productiva, en valor monetario.



## 1.2. Principales Datos Estructurales de las Explotaciones Agrarias

Caracterización de las Explotaciones Agrarias		Castilla y León	ESPAÑA	CyL/ Esp
Explotaciones Agrarias	Nº Explotaciones	92.030	1.029.983	<b>8,9%</b>
	SAU Media (ha)	59,5	24,2	
	UG por explotación	60,8	47,3	
	UTA por Explotación	0,9	0,93	
	UDE por explotación	19,1	15,6	
Superficies de Cultivos (hectáreas) Año 2008	Maíz	112.586	371.732	<b>30,29%</b>
	Cebada	1.339.751	3.486.935	<b>38,42%</b>
	Leguminosas grano	86.407	209.361	<b>41,27%</b>
	Patatas	21.187	81.825	<b>25,89%</b>
	Trigo	704.065	2.057.870	<b>34,21%</b>
	Girasol	207.282	730.819	<b>28,36%</b>
	Remolacha	35.212	52.289	<b>67,34%</b>
	Viñedo	72.580	1.109.049	<b>6,54%</b>
	Cultivos forrajeros	81.330	269.370	<b>30,19%</b>
	Cabaña Ganadera (Número de Cabezas) Año 2011	Vacuno Total	1.227.910	5.833.546
<i>Vacas nodrizas</i>		524.045	2.070.902	<b>25,31%</b>
<i>Vacas de leche</i>		101.462	862.210	<b>11,77%</b>
Porcino		3.861.584	25.716.598	<b>15,02%</b>
Ovino		3.618.039	18.375.464	<b>19,69%</b>
Caprino		166.627	2.798.851	<b>5,95%</b>
Equidos		64.530	669.070	<b>9,64%</b>
Gallinas, para huevos		8.198.046	68.938.151	<b>11,89%</b>
Gallinas, para carne		11.357.524	195.164.671	<b>5,82%</b>
Conejos		994.383	5.911.211	<b>16,82%</b>
Apicultura		104.802	2.472.387	<b>4,24%</b>
Total Explotaciones Ganaderas 2011	Todas las especies	111.535	761.514	<b>14,65%</b>
Nº Subexplotaciones ganaderas por especies Año 2011	Vacuno Total	25.601	165.685	<b>15,45%</b>
	Porcino	14.629	94.019	<b>15,56%</b>
	Ovino	12.275	113.866	<b>10,78%</b>
	Caprino	2.537	70.523	<b>3,60%</b>
	Equidos	14.481	159.007	<b>9,11%</b>
	Gallinas, para huevos	229	1.772	<b>12,92%</b>
	Gallinas, para carne	510	5858	<b>8,71%</b>
	Conejos	300	3.850	<b>7,79%</b>
	Colmenas	4.107	24.224	<b>16,95%</b>
Superficie Regada (hectáreas) Año 2010	Total	394.219	3.407.953	<b>11,57%</b>
	(%) Riego Localizado	5,2%	47,8%	

Fuentes: Encuesta sobre la Estructura de las Explotaciones Agrarias, 2007 y Anuario Estadística Agraria, 2009, MARM.

Fuente Superficie Regada: Encuesta sobre Superficies y Rendimientos de Cultivos (ESYRCE)

Fuente Cabaña Ganadera: MARM, D. G. de Recursos Agrícolas y Ganaderos, Informe SITRAN

- SAU: Superficie Agraria Útil (ha) = Conjunto de las tierras labradas y tierras para pastos permanentes
- UG: Unidades Ganaderas: Número de cabezas multiplicado por un coeficiente que varía para cada especie y tipo. Agrega en un solo indicador a varias especies diferentes
- UTA: Unidades de Trabajo-Año; 1 UTA equivale al trabajo que realiza una persona a tiempo completo a lo largo de 1 año (1.826 horas y más).
- UDE: Unidades de Dimensión Económica (1 UDE = 1.200 euros de Margen Bruto Estándar)
- Subexplotación ganadera: Cada una de las unidades en que se puede descomponer una explotación ganadera

atendiendo a la especie animal

## 1.3. Ayudas de la Política Agrícola Común y de la Política Pesquera Común

Ayudas Agrarias, 2010, Millones €	Castilla y León	ESPAÑA	Castilla y León/ España
<b>FEAGA, Solicitud Única</b>	1.049,3	6.088,8	<b>17,23%</b>
<i>Ayuda Adicional Remolacha</i>	14,1	19,3	<b>73,06%</b>
<i>Ayudas Acopladas a Ganadería Bovina</i>	102,2	383,0	<b>26,68%</b>
<b>Programas Desarrollo Rural (FEADER + Gasto Nacional + Autonómico)</b>	260,9	1.562,5	<b>16,70%</b>

Fuente: FEAGA

Derechos de Pago Único, 2010	Castilla y León	ESPAÑA	Castilla y León/ España
Número de beneficiarios	95.825	962.049	<b>9,96%</b>
Número de derechos	3.896.389	16.850.065	<b>23,12%</b>
Importe total de los Derechos (Millones €)	825,47	4.615,76	<b>17,88%</b>
Valor Medio por Derecho (€)	211,86	273,93	
Valor Medio por Beneficiario (€)	8.614	4.798	

Fuente: FEAGA



GASTOS PÚBLICOS PREVISTOS EN COFINANCIACIÓN 2007 - 2013 (Euros)									FINANCIACIÓN NACIONAL ADICIONAL		
EJE	GPT	GASTO NACIONAL					FEADER	%	AGE	CA	TOTAL
		AGE	%	CA	%	TOTAL					
Eje 1	918.154.874	241.629.287	26,32	265.686.535	28,94	507.315.822	410.839.052	44,75	0	317.400.000	0
Eje 2	792.142.501	222.855.000	28,13	222.785.188	28,12	445.640.188	346.502.313	43,74	0	0	0
Eje 3	32.927.622	10.056.430	30,54	10.055.762	30,54	20.112.192	12.815.431	38,92	0	0	0
Eje 4	217.167.291	69.819.286	32,15	69.819.282	32,15	139.638.568	77.528.724	35,70	0	0	0
Eje 5	3.399.999	0	0,00	2.040.000	60,00	2.040.000	1.360.000	40,00	0	0	0
<b>TOTAL</b>	<b>1.963.792.288</b>	<b>544.360.003</b>	<b>27,72</b>	<b>570.386.766</b>	<b>29,05</b>	<b>1.114.746.769</b>	<b>849.045.519</b>	<b>43,23</b>	<b>0</b>	<b>317.400.000</b>	<b>0</b>

Fuente: Programa de Desarrollo Rural de Castilla y León.

GTP: Gasto Público Total; AGE: Administración General del Estado; CA: Comunidad Autónoma; FEADER: Fondo Europeo Agrícola de Desarrollo Rural.

Ejes: 1 – Aumento de la Competitividad del Sector Agrario y Forestal

2 – Mejora del Medio Ambiente y del Entorno Rural

3 – Calidad de Vida en las Zonas Rurales y Diversificación de la Economía Rural

4 – Leader

5 – Asistencia Técnica

El porcentaje que representa Castilla y León en el número de derechos es más del doble del porcentaje que representa en número de beneficiarios y el valor medio por beneficiario es casi el doble que la media nacional. Es de destacar que Castilla León se lleva el 73% de la ayuda adicional a la remolacha y el 26,7% de la ayuda nacional acoplada al bovino, por lo que el peso del primer pilar es considerable

#### FONDO EUROPEO DE LA PESCA 2007-2013

AÑO 2010. PAGOS CERTIFICADOS EN MILLONES DE EUROS			
	Castilla y León	España	Castilla y León / España
FEP	0,95	73,16	1,30%
Gasto Público	1,90	145,44	1,31%
nº de proyectos	4	6.475	0,06%

Fuente: Secretaría General del Mar, MARM.

Gasto Público: (FEP+Ayuda AGE+ Ayuda CA+ Otras ayudas)

#### CUADRO DE FINANCIACIÓN DE LA COMUNIDAD AUTÓNOMA DE CASTILLA Y LEÓN POR EJES PRIORITARIOS. FEP 2007 – 2013 (Euros)

Ejes	Contribuc. pública total	Contribuc. del FEP	Contribución nacional				co-financiación del FEP	Tasa de financiac. Contribuc. pública	Beneficiarios privados	Tasa de financiac. Beneficiarios privados	Gastos subvencionab. Totales
			Total nacional	Central	CA	Otras					
			(a)=(b)+(c)	(b)	(c)=(1)+(2)+(3)	(1)					
EJE 1	0	0	0	0	0	0					0
EJE 2	13.932.420	6.966.210	6.966.210	2.226.401	4.739.809	0	50,00%	30,00%	32.508.980	70,00%	46.441.400
EJE 3	0	0	0	0	0	0					0
EJE 4	0	0	0	0	0	0					0
EJE 5	0	0	0	0	0	0					0
<b>TOTAL</b>	<b>13.932.420</b>	<b>6.966.210</b>	<b>6.966.210</b>	<b>2.226.401</b>	<b>4.739.809</b>	<b>0</b>	<b>50,00%</b>	<b>30,00%</b>	<b>32.508.980</b>	<b>70,00%</b>	<b>46.441.400</b>

Fuente: Secretaría General del Mar, MARM.

Ejes: 1.- Medidas de adaptación de la flota pesquera comunitaria

2.- Acuicultura, pesca interior, transformación y comercialización de productos de la pesca y de la acuicultura

3.- Medidas de interés público

4.- Desarrollo sostenible de las zonas de pesca

5.- Asistencia Técnica

#### 1.4. Datos del Seguro Agrario

Seguros Agrarios, Plan 2010	Castilla y León	ESPAÑA	C. Autónoma / España
Número de Pólizas	90.498	521.326	17,36%
Superficie (hectáreas)	2.189.599	6.190.207	35,37%
nº. Animales Asegurados	31.546.470	338.341.653	9,32%
Producción Asegurada (Toneladas)	6.265.964,3	30.328.501	20,66%
Capital Asegurado (Millones €)	1.861,8	11.570,9	16,09%
Coste Neto del Seguro (Millones €)	99,30	743,8	13,35%
Subvención de Enesa (Millones €)	36,06	284,7	12,66%
Subv. Comunidad Autónoma (Millones €)	18,75	145,6	12,88%

Fuente: ENESA



## 1.5. Fiscalidad Agraria

Datos Fiscales, 2006		C y L	ESPAÑA	C y L / España
IRPF ESTIMACIÓN OBJETIVA	Número de declarantes	92.449	1.057.363	<b>8,7%</b>
	Base Imponible sector agrario (Mill.€)	427	3.135	<b>13,6%</b>
IRPF ESTIMACIÓN DIRECTA sólo Declarantes con agricultura como única actividad	Número de declarantes	8.049	49.687	<b>16,2%</b>
	Base Imponible sector agrario (Mill.€)	74	297	<b>24,8%</b>

Fuente: Muestra IRPF 2006. Instituto Estudios Fiscales. MEH

En el IRPF Castilla y León supone en el régimen de estimación objetiva de actividades agrarias un 13,6% del rendimiento neto total en términos económicos y un 8,7% en número de declaraciones. En el ejercicio impositivo 2010 **se redujeron por circunstancias excepcionales los módulos de todos los subsectores ganaderos**. En el ejercicio anterior (2009) se minoraron los módulos de los productos del olivo, de la patata, de la apicultura y del ovino, caprino y vacuno de leche, y en cinco provincias castellano-leonesas el módulo de los cereales. En el régimen de estimación directa de actividades agrarias Castilla y León es una de las Comunidades Autónomas más importantes, representando un 24,9% del rendimiento neto total, que corresponde a un 16,2% de las declaraciones.

## 1.6. Turismo Rural

CONCEPTO	CASTILLA Y LEÓN		ESPAÑA		C Y L / ESP.	
	1er Trimestre 2011	Últimos 12 meses	1er Trimestre 2011	Últimos 12 meses	1er Trimestre 2011	Últimos 12 meses
Viajeros	95.180	581.916	404.297	2.612.730	23,5%	22,3%
Pernoctaciones	192.956	1.388.953	957.618	7.528.335	20,1%	18,4%
CONCEPTO	CASTILLA Y LEÓN		ESPAÑA		C Y L / ESP.	
	Media 1er Trimestre 2011	Media últimos 12 meses	Media 1er Trimestre 2011	Media últimos 12 meses	Media 1er Trimestre 2011	Media últimos 12 meses
Establecimientos	3.059	3.102	14.158	14.476	21,6%	21,4%
Plazas	27.276	27.973	127.688	132.253	21,4%	21,2%
Personal empleado	4.496	4.836	20.331	21.819	22,1%	22,2%

Fuente: INE, Encuesta de Ocupación en Alojamientos de Turismo Rural. Nota: últimos 12 meses referidos a los anteriores a Marzo de 2011 incluido éste.

Castilla y León recibió durante el primer trimestre de 2011 al 23,5 % de los viajeros que optan por el turismo rural, mientras que ese mismo dato para el conjunto de los últimos 12 meses quedaría en un 22,3 %. Por otra parte, Castilla y León aporta el 21,5 % de los establecimientos, el 21 % de las plazas y el 22 % del personal empleado en el sector del turismo rural. El bajo valor del dato de pernoctaciones para el primer trimestre del año se explica por el carácter estacional del turismo, donde las pernoctaciones se concentran en verano.

## 1.7. Sector Pesquero

Sector pesquero año 2008	Castilla y León	ESPAÑA	Castilla y León/ España
Valor producción acuicultura ( Millones €)	14,45	462,67	<b>3,12%</b>
Empleo: Nº. Unidades Trabajo Año (UTA)	165	6.608	<b>2,50%</b>

Fuente: Ministerio de Medio Ambiente y Medio Rural y Marino, Anuario de Estadística 2009.

Las principales producciones de la acuicultura continental en Castilla y León son la Trucha arco iris y la Tenca.



## 1.8. Industria Agroalimentaria

Industria Alimentación, Bebidas y Tabaco		Castilla y León	ESPAÑA	CCAA / España
Nº Empresas de alta CNAE 10, 11 y 12	2010	1.678	17.381	<b>9,6%</b>
Nº. Personas Ocupadas	2009	36.506	368.188	<b>9,9%</b>
Cifra de Negocios (Millones €)		8.490,4	92.443,1	<b>9,2%</b>
Nº. Personas Ocupadas	2009 / 2008	-2,7%	-4,5%	
Cifra de Negocios (Millones €)		-10,7%	-8,7%	

Importe Neto de la Cifra de Negocios = Ventas de Producto - Descuentos, Promociones e Impuestos (IVA)

Ind. Agroalimentaria respecto Total Industria	Castilla y León	ESPAÑA
Nº. Personas Ocupadas	27,0%	16,7%
Cifra de Negocios (Millones €)	26,4%	18,6%

Fuente: INE, Encuesta Industrial de Empresas

SUBSECTORES (2010)	PERSONAS OCUPADAS (Número)			VENTAS PRODUCTO (Millones de €)			PRODUCTIVIDAD* (miles €/persona)		
	CYL	ESP.	CYL/ESP	CYL	ESP.	CYL/ESP	CYL	ESP.	Diferencial
Industrias Cárnicas	12.058	84.114	14,3%	2.134	17.005	12,5%	54	42	12
Transformación de Pescado	565	19.331	2,9%	193	3.623	5,3%	51	37	14
Conservas de Frutas y Hortalizas	2.198	30.999	7,1%	253	6.156	4,1%	48	49	-1
Grasas y Aceites	S	11.750	S	S	6.939	S	S	59	S
Industrias Lácteas	3.399	26.455	12,8%	1.182	8.499	13,9%	50	71	-21
Productos Molinería	577	6.702	8,6%	253	2.714	9,3%	61	55	6
Pan, Pastelería, Pastas alimenticias	7.470	80.508	9,3%	719	6.259	11,5%	37	31	6
Azúcar, Chocolate y Confitería	1.452	15.976	9,1%	385	2.735	14,1%	110	53	57
Otros Productos Diversos	2.492	28.734	8,7%	473	5.368	8,8%	66	58	8
Productos Alimentación Animal	2.257	13.155	17,2%	1.050	7.138	14,7%	59	70	-11
Vinos	2.947	22.652	13,0%	400	4.671	8,6%	68	67	1
Otras Bebidas Alcohólicas	174	10.973	1,6%	65	4.122	1,6%	412	167	245
Aguas y Bebidas Analcohólicas	532	13.465	4,0%	110	4.947	2,2%	65	98	-33
<b>Total Ind. Alimentaria</b>	<b>36.440</b>	<b>364.815</b>	<b>10,0%</b>	<b>7.340</b>	<b>80.177</b>	<b>9,2%</b>	<b>57</b>	<b>53</b>	<b>4</b>
<b>Total Industria</b>	<b>135.053</b>	<b>2.199.532</b>	<b>6,1%</b>	<b>28.160</b>	<b>397.902</b>	<b>7,1%</b>	<b>60</b>	<b>57</b>	<b>3</b>

Fuente: Elaboración de la S. G. de Fomento Industrial e Innovación (D. G. de Industria y Mercados Alimentarios del MARM), en base a la Encuesta anual de Empresas 2009 (Datos a 31-XII-2009). (\*) Productividad = Valor Añadido/Persona Ocupada, la columna Diferencial muestra la diferencia de productividad absoluta entre comunidad autónoma y España en miles de € por persona.

El peso de la Industria Agroalimentaria (IAA) de Castilla León respecto a España es inferior a su peso en la producción agraria, concentrándose principalmente en el sector cárnico y lácteo, que representan juntas el 45% de las ventas de la IAA de Castilla León y el 15% del conjunto de la industria láctea nacional. En calidad alimentaria diferenciada cabe señalar que Castilla y León tiene 32 alimentos y bebidas con Denominación de Origen o Indicación Geográfica protegidas, entre las que están los productos ibéricos de "Guijuelo", el "Queso Zamorano", los vinos "Rueda" y "Ribera del Duero", las "Judías del Barco de Ávila" y las "Mantecadas de Astorga". En 2010 tiene 493 operadores de Agricultura ecológica, con 26.356 Ha dedicadas a ello lo que supone el 1,6% del total nacional ecológico y 41 explotaciones ganaderas ecológicas, el 0,8% de las ecológicas nacionales.





## 1.9. Comercio Exterior

### Valor de las exportaciones agrarias y pesqueras en miles de € en 2010

CAPITULOS TARIC	CASTILLA Y LEON	% Sobre C. A.	ESPAÑA	CASTILLA Y LEON / ESPAÑA (%)
01 ANIMALES VIVOS	24.295,62	2,05	342.034,43	7,10
02 CARNE Y DESPOJOS COMESTIBLES	221.803,63	18,69	2.874.434,83	7,72
03 PESCADOS, CRUSTÁCEOS, MOLUSCOS	26.799,99	2,26	1.930.391,16	1,39
04 LECHE, PRODUCTOS LÁCTEOS; HUEVOS Y MIEL	132.348,16	11,15	925.579,21	14,30
0504 TRIPAS/VEJIGAS/ESTÓMAG. ANIMAL	1.906,05	0,16	81.227,90	2,35
07 LEGUMBRES, HORTALIZAS, S/ CONS	41.969,39	3,54	3.995.950,03	1,05
08 FRUTAS /FRUTOS, S/ CONSERVAR	18.248,33	1,54	5.414.869,79	0,34
09 CAFÉ, TÉ, YERBA MATE Y ESPECIAS	5.011,86	0,42	261.536,72	1,92
10 CEREALES	34.614,05	2,92	373.673,24	9,26
11 PRODUC. DE LA MOLINERÍA; MALTA	8.124,04	0,68	197.303,33	4,12
12 SEMILLAS OLEAGI.; PLANTAS INDUST.	13.094,54	1,10	340.321,03	3,85
13 JUGOS Y EXTRACTOS VEGETALES	6.058,85	0,51	178.929,46	3,39
14 MATERIAS TRENZABLES	18,89	0,00	5.418,82	0,35
15 GRASAS, ACEITE ANIMAL O VEGETAL	9.707,38	0,82	2.443.927,44	0,40
16 CONSERVAS DE CARNE O PESCADO	35.922,32	3,03	860.824,29	4,17
17 AZÚCARES; ARTÍCULOS CONFITERÍA	76.293,09	6,43	429.500,12	17,76
18 CACAO Y SUS PREPARACIONES	2.146,96	0,18	496.959,30	0,43
19 PRODUC. DE CEREALES, DE PASTEL	94.304,84	7,94	800.232,45	11,78
20 CONSERVAS VERDURA O FRUTA; ZUMOS	34.093,10	2,87	1.965.940,78	1,73
21 PREPARAC. ALIMENTICIAS DIVERSAS	143.638,43	12,10	1.053.918,38	13,63
22 BEBIDAS TODO TIPO (EXC. ZUMOS)	144.135,99	12,14	2.747.873,07	5,25
23 RESIDUOS INDUSTRIA ALIMENTARIA	100.446,33	8,46	546.572,19	18,38
24 TABACO Y SUS SUCEDÁNEOS	12.000,72	1,01	243.807,88	4,92
<b>TOTAL</b>	<b>1.186.982,54</b>	<b>100,00</b>	<b>28.327.000,00</b>	<b>4,19</b>

Fuente: DATACOMEX (Mº de Industria, Comercio y Turismo) y Agencia Española de Administración Tributaria – Aduanas e Impuestos Especiales (Mº de Economía y Hacienda). El TARIC (Arancel Integrado de las Comunidades Europeas) es un código de clasificación aduanera de las mercancías de tipo cerrado.

Porcentualmente sus exportaciones más importantes son Carne y despojos comestibles (18,69%), Bebidas, líquidos alcohólicos y vinagre (12,14%) y Preparaciones alimenticias diversas (12,10%).



**Valor de las importaciones agrarias y pesqueras en miles de € en 2010**

CAPITULOS TARIC	CASTILLA Y LEÓN	% Sobre C. A.	ESPAÑA	CASTILLA Y LEÓN /ESPAÑA (%)
01 ANIMALES VIVOS	25.306,42	2,55	494.876,08	5,11
02 CARNE Y DESPOJOS COMESTIBLES	45.848,57	4,61	1.081.432,28	4,24
03 PESCADOS, CRUSTÁCEOS, MOLUSCOS	173.264,30	17,44	4.285.456,28	4,04
04 LECHE, PRODUCTOS LÁCTEOS; HUEVOS Y MIEL	90.311,12	9,09	1.673.850,02	5,40
0504 TRIPAS/VEJIGAS/ESTÓMAG. ANIMAL	2.264,75	0,23	74.736,75	3,03
07 LEGUMBRES, HORTALIZAS, S/ CONS	115.002,20	11,57	911.766,36	12,61
08 FRUTAS /FRUTOS, S/ CONSERVAR	33.690,74	3,39	1.485.116,26	2,27
09 CAFÉ, TÉ, YERBA MATE Y ESPECIAS	34.098,47	3,43	710.223,66	4,80
10 CEREALES	67.317,29	6,77	1.808.994,11	3,72
11 PRODUC. DE LA MOLINERÍA; MALTA	9.859,74	0,99	156.759,13	6,29
12 SEMILLAS OLEAGI.; PLANTAS INDUST.	40.619,50	4,09	1.523.491,37	2,67
13 JUGOS Y EXTRACTOS VEGETALES	5.593,59	0,56	114.860,98	4,87
14 MATERIAS TRENZABLES	16,57	0,00	13.029,13	0,13
15 GRASAS, ACEITE ANIMAL O VEGETAL	33.561,94	3,38	1.242.997,76	2,70
16 CONSERVAS DE CARNE O PESCADO	26.332,69	2,65	803.966,73	3,28
17 AZÚCARES; ARTÍCULOS CONFITERÍA	108.870,20	10,96	588.994,14	18,48
18 CACAO Y SUS PREPARACIONES	5.539,12	0,56	802.002,88	0,69
19 PRODUC. DE CEREALES, DE PASTEL	34.257,30	3,45	1.006.590,64	3,40
20 CONSERVAS VERDURA O FRUTA; ZUMOS	41.512,58	4,18	778.523,10	5,33
21 PREPARAC. ALIMENTICIAS DIVERSAS	35.569,04	3,58	1.374.315,24	2,59
22 BEBIDAS TODO TIPO (EXC. ZUMOS)	20.820,09	2,10	1.712.317,14	1,22
23 RESIDUOS INDUSTRIA ALIMENTARIA	43.991,62	4,43	1.306.699,88	3,37
24 TABACO Y SUS SUCEDÁNEOS	19,21	0,00	1.449.975,04	0,00
<b>TOTAL</b>	<b>993.667,04</b>	<b>100,00</b>	<b>25.273.000,00</b>	<b>3,93</b>

Fuente: DATACOMEX (Mº de Industria, Comercio y Turismo) y Agencia Española de Administración Tributaria – Aduanas e Impuestos Especiales (Mº de Economía y Hacienda). El TARIC (Arancel Integrado de las Comunidades Europeas) es un código de clasificación aduanera de las mercancías de tipo cerrado.

Porcentualmente sus importaciones más importantes son Pescados y crustáceos, moluscos y demás invertebrados acuáticos (17,44%) y Hortalizas, plantas, raíces y tubérculos alimenticios (11,57 %).



## 2. INDICADORES AMBIENTALES

### 2.1. Agua

Indicadores sobre agua	CASTILLA Y LEÓN	ESPAÑA
Grado de conformidad con la Directiva 91/271/CEE (% h-e), 2010	95,5%	83%
Consumo de agua en los hogares, 2008:		
litros/hab/día	153	154
Variación 2000-2008	0%	n.d.

Fuentes: Perfil Ambiental de España, 2010; Directiva 91/271/CEE: tratamiento aguas residuales urbanas (% h-e): habitantes-equivalentes con grado de depuración conforme con la Directiva 91/271/CEE

### 2.2. Energía

Indicadores sobre energía	CASTILLA Y LEÓN	ESPAÑA	Castilla y León / España
Consumo de energía eléctrica por habitante, 2008 (1)			
MWh/hab	5,6	5,9 *	
Crecimiento 2000-2008	36,4%	n.d.	
Potencia instalada del régimen especial: renovables (MW), 2009 (2)	4.452	25.542	17,43%
Hidráulica	216	1.974	10,94%
Eólica	3.897	18.865	20,66%
Otras renovables	339	4.702	7,21%
Biomasa	10	718	1,39%
Solar	329	3.625	9,08%
Resto renovables	0	359	0,00%
Potencia instalada en central nuclear "Santa María de Garoña" (Puesta en marcha Marzo 1971), (MWe) (4)	466	7.739	6%
Emisiones de GEI (Kt de CO <sub>2</sub> -eq), 2009 (3)	31.326	367.548	8,52%
Consumo de Gasolinas, gasóleos y fuelóleos (Toneladas), 2010 (5)	3.588.670	40.214.725	8,92%
Gasóleo agrícola y de pesca (Tipo B)	857.624	5.582.864	15,36%

\* Dato ponderado por población a partir del dato de las CCAA

Fuentes: (1) Perfil Ambiental de España, 2009; (2) Red Eléctrica de España; (3) Inventario Español 1990-2009 MARM; (4) Consejo de Seguridad Nuclear; (5) CORES: Corporación de Reservas Estratégicas de Productos Petrolíferos.

### 2.3. Calidad del Aire

Los datos del Perfil Ambiental de España 2010 para la capital de Castilla y León son los siguientes:

Información Perfil Ambiental de España. Datos 2009	CASTILLA Y LEÓN (Valladolid)
Concentración media anual de NO <sub>2</sub> (µg/m <sup>3</sup> ) (Valor límite 40 µg/m <sup>3</sup> )	20
Nº días/año que se supera una concentración media diaria de PM <sub>10</sub> de 50 µg/m <sup>3</sup> descontando episodios de intrusión de polvo africano (Valor límite: 35 días/año)	10

Fuente: Perfil Ambiental de España, 2010. Información por Comunidades Autónomas: datos básicos.

Según la Junta de Castilla y León las estaciones que superaron los límites en 2010 y la evolución 2009/2010 se indican a continuación:

Indicadores de la calidad del aire: Estaciones en las que se produce superación de límites. Datos 2010	CASTILLA Y LEÓN
<b>NO<sub>2</sub></b>	
Nº horas/año en que supera la concentración media horaria de 200 µg/m <sup>3</sup>	Valor límite: 18h/año
No se superan límites	
Concentración media anual (µg/m <sup>3</sup> )	Valor límite: 40 µg/m <sup>3</sup>
Sin datos	



Indicadores de la calidad del aire: Estaciones en las que se produce superación de límites. Datos 2010	CASTILLA Y LEÓN	
<b>PM<sub>10</sub></b>		
Nº días/año que se supera una concentración media diaria de 50 µg/m <sup>3</sup>	Valor límite: 35 días/año	
No se superan límites		
Concentración media anual (µg/m <sup>3</sup> )	Valor límite: 40 µg/m <sup>3</sup>	
No se superan límites		
<b>O<sub>3</sub></b>		
Nº días/año que se supera la concentración de 120 µg/m <sup>3</sup> máximo diario medias móviles octohorarias	Valor límite: 25 días/año*	
	CEMENTOS PORTLAND 2	27
	PEÑAUSENDE (ZAMORA -EMEP-)	34
	CAMPISÁBALOS (EMEP)	33

Evolución en la calidad del aire 2009-2010: nº de estaciones en las que se superan límites	2009	2010
<b>NO<sub>2</sub></b>		
Nº horas/año en que supera la concentración media horaria de 200 µg/m <sup>3</sup>	0	0
Concentración media anual (µg/m <sup>3</sup> )	Sin datos	0
<b>PM<sub>10</sub></b>		
Nº días/año que se supera una concentración media diaria de 50 µg/m <sup>3</sup>	0	0
Concentración media anual (µg/m <sup>3</sup> )	0	0
<b>O<sub>3</sub></b>		
Nº días/año que se supera la concentración de 120 µg/m <sup>3</sup> máximo diario medias móviles octohorarias	1	3

Fuente: Junta de Castilla y León, Informes Anuales de Calidad del Aire

**NOTA:** La evaluación de superaciones se ha realizado considerando los límites aplicables a partir de 2010 para poder comparar datos de diferentes años y CCAA.

## 2.4. Suelos

<b>Erosión</b>		
Superficie de suelo afectada por la Erosión en %, 2009	Castilla y León	España
Con procesos erosivos "Moderados" (de 0 a 10t/ha año)	87,93	68,73
Con procesos erosivos "Medios" (de 10 a 25t/ha año)	9,35	16,65
Con procesos erosivos "Altos" (más 25t/ha año)	2,72	14,62
<b>Pérdidas medias anuales (T/ha) (2008)</b>	5,03	16,2

Fuente: Perfil Ambiental de España, 2010. Inventario Nacional de Erosión de Suelos, 2002 – 2012. Nota: El estudio no incluye datos de las Comunidades Autónomas de Aragón, Castilla-La Mancha ni País Vasco. De Castilla y León sólo incluye datos de León, Valladolid y Zamora y en este caso los cálculos se hacen proporcionalmente a la superficie de estas tres provincias.

Las pérdidas medias anuales por **erosión** en Castilla y León son inferiores a la media nacional, siendo los procesos erosivos principalmente moderados. Los datos se han obtenido del "Inventario Nacional de Erosión de Suelos" (2002-2012)" con los estudios realizados en trece CCAA completas más tres provincias de Castilla y León durante el periodo 2002 y 2010. En los datos de España, se ha optado por ponderar los datos de las trece CCAA y las tres provincias de Castilla y León en relación a la superficie geográfica de cada una de ellas, ante la falta de datos del resto de CCAA para este periodo.

Usos de suelo	Castilla y León		España
Distribución de Usos del suelo en % (1)	2008	2009	2009
Tierras de cultivo	37,09	36,77	34,07
Prados y pastizales	17,60	17,81	13,35
Terreno forestal	31,24	31,36	36,19
Ríos y lagos	1,22	1,23	1,33
Otras superficies	12,84	12,83	15,06

Fuentes: (1) Avance Anuario de Estadística 2010 y Anuario de Estadística 2009, MARM, 3.3 Distribución de la superficie según grandes usos y aprovechamientos del suelo (hectáreas)



Cambios de uso del suelo en % (2000-2006) (2)	Castilla y León	España
Artificial	21,2	15,4
Agrícola	-0,2	-0,1
Forestal	-0,1	-0,5
Zonas húmedas y superficies de agua	0,4	1,9

Fuentes: (2) Perfil Ambiental de España, 2009. Instituto Geográfico Nacional, Ministerio de Fomento. Corine Land Cover 1990,2000 y 2006.

Castilla y León sigue el mismo patrón en la distribución de sus usos del suelo que el promedio nacional, con las tierras destinadas al cultivo y el terreno forestal como los usos con mayor proporción. En cuanto al cambio en los usos de suelo, la variación más destacable es el aumento en la superficie destinada a usos artificiales con valores superiores a la media nacional.

## 2.5. Figuras de Protección Medioambiental

Red Natura 2000	Castilla y León	ESPAÑA	Castilla y León/ España
Medio terrestre (hectáreas)	2.462.043	13.485.111	<b>18,26%</b>
Medio marino (hectáreas)	...	797.184	...
<b>TOTAL (hectáreas)</b>	<b>2.462.043</b>	<b>14.282.295</b>	<b>17,24%</b>

Fuente: Ministerio de Medio Ambiente y Medio Rural y Marino, Anuario de Estadística 2009.

Espacios Naturales Protegidos 2009	Castilla y León	ESPAÑA	Castilla y León/ España
Superficie protegida (hectáreas)	629.477,3	6.174.787,6	<b>10,19%</b>

Fuente: Ministerio de Medio Ambiente y Medio Rural y Marino. Perfil Ambiental de España, 2009

La superficie total de Espacios Naturales Protegidos en Castilla y León representa el 6,7 % del total de dicha Comunidad Autónoma. En comparación, el conjunto de Espacios Naturales Protegidos de España representa el 11,7 % del total nacional.

Parque Nacional	Superficie (ha)			Visitas anuales a los centros de información	
	Total*	Terrestre	Marina	2007	2008
Picos de Europa	24.719	24.719	0	855.410	-

\* Superficie del Parque Nacional Picos de Europa en Castilla y León

Fuente: EUROPARC-España. 2010. Anuario EUROPARC-España del estado de los espacios naturales protegidos 2009.

Espacios protegidos	Especies destacadas
Parque Nacional de Picos de Europa	Flora: haya, pino silvestre, avellano, acebo, orquídeas. Fauna: urogallo cantábrico, quebrantahuesos, perdiz pardilla, acentor, lobo ibérico, oso pardo.
Parque Natural de las Hoces del Duratón	Flora: Sabina, aulaga, alisos, sauces, olmos, lirios, narcisos, ranúnculos. Fauna: Halcón peregrino, buitre leonado, alimoche, nutria.
Parque Natural Lago de Sanabria y alrededores	Flora: Rebollo, avellanos, abedules y fresnos. Fauna: Lobo.
Parque Natural Cañón de Río Lobos	Flora: tomillo real, álamos, chopos, nenúfares. Fauna: águila real, águila perdicera, búho real, tejón, gato montés y nutria.

Humadales RAMSAR	Castilla-León	ESPAÑA	Castilla-León/España
Superficie (hectáreas)	3.021,10	285.629,62	1,1%
Nº sitios RAMSAR	2	68	2,9%

Fuente: Ministerio de Medio Ambiente y Medio Rural y Marino

La Convención de Ramsar (Ramsar, Irán, 1971), es un tratado intergubernamental en el que se consagran los compromisos contraídos por sus países miembros para mantener las características ecológicas de sus Humadales de Importancia Internacional y planificar el "uso racional", o uso sostenible.



## 2.6. Sector Forestal

Sector forestal	Castilla y León	ESPAÑA	Castilla y León/ España
Superficie forestal (hectáreas) (1)	2.954.514	18.290.992	<b>16,15%</b>
Cortas totales de coníferas y frondosas (m <sup>3</sup> ) (2)	1.633.271	12.529.929	<b>13,03%</b>

Fuente: (1) MARM, Avance del Anuario de Estadística 2010. Distribución de la superficie según grandes usos y aprovechamientos del suelo, 2009; (2) Anuario de Estadísticas Forestales 2008. El dato nacional se ha completado con el valor de las cortas de Extremadura en 2007, ya que no se disponía de ese dato para 2008.

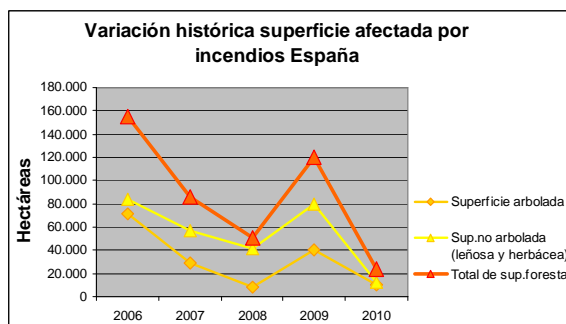
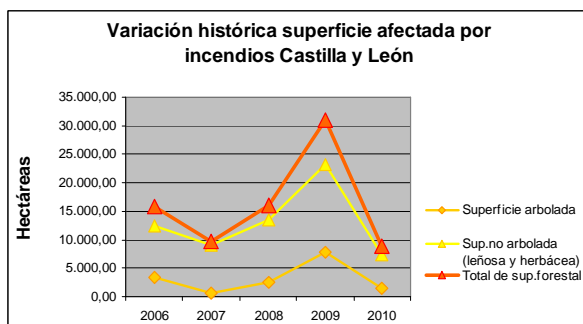
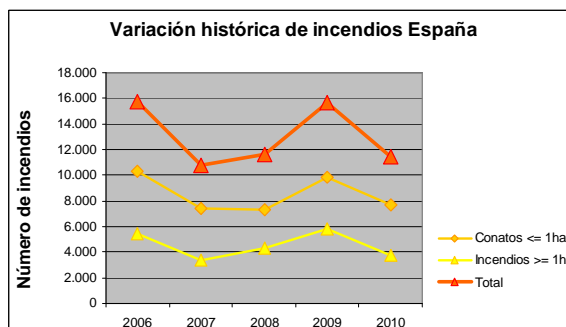
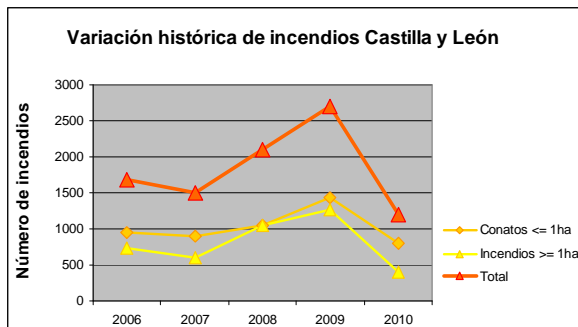

Fuente: MARM, Estadísticas de Incendios Forestales Anuales

## 2.7. Residuos

Residuos	Castilla y León		España
Residuos Urbanos por Habitante (kg/hab)	2008	2009	2009
Residuos urbanos totales:	430,7	412,5	505,3
Recogida selectiva de papel/cartón:	17,9	22,5	28,4
Recogida selectiva de vidrio:	16,6	17,0	15,9
Recogida selectiva de envases:	6,3	10,0	12,5

Fuente: Perfil Ambiental de España, 2009 y 2010. Elaboración propia de los datos de España a partir de datos facilitados por las CCAA.

Castilla y León genera menos residuos urbanos por habitante que la media española, siendo las tasas de recogida selectiva por habitante similares a los promedios nacionales. De 2008 a 2009 se ha reducido la generación de residuos urbanos al tiempo que se ha aumentado la recogida selectiva. Según datos de Eurostat, desde 2003 existe una tendencia de descenso generalizado en la generación de residuos urbanos por habitante en España.

Residuos generados en el sector industrial	Castilla y León	España	Castilla y León / España
Toneladas	26.441.394	49.957.106	52,93%

Fuente: INE, Cantidad de residuos generados por actividad económica 2008 (CNAE-2009), clase de residuo, Comunidad Autónoma y tipo de peligrosidad.

Castilla y León genera más de la mitad de los residuos producidos en el sector industrial de España.

## 2.8. Costas

No aplicable.



### 3. INVERSIONES DEL DEPARTAMENTO

#### Presupuesto de Gastos del Departamento en España (en millones de €)

ESPAÑA		SECC 21 (Agricultura, Pesca y Alimentación)					SECC 23 (Medio Ambiente)				
		Inversiones Directas				Inversiones Territorializables	Inversiones Directas				Inversiones Territorializables
Año	TOTAL (SECC21 + SECC 23)	V.C.	S.C.	Ext.	N.R.		V.C.	S.C.	Ext.	N.R.	
2004	1.791,51	59,23	28,26	5,41	41,73	121,81	190,30	32,73	0,00	125,44	1.186,59
2005	1.919,40	38,45	27,28	3,61	55,83	135,27	276,70	20,33	0,22	251,25	1.110,45
2006	2.107,25	38,05	43,06	2,67	51,25	154,45	149,05	19,75	0,06	340,15	1.308,77
2007	2.313,69	40,63	49,96	3,50	58,89	175,58	144,34	22,57	0,14	296,35	1.521,74
2008	S/D	96,96	67,01	3,01	45,14	156,22	S/D	S/D	S/D	S/D	S/D

ESPAÑA		Ministerio de Medio Ambiente y Medio Rural y Marino				
		Inversiones Directas				Inversiones Territorializables
Año	TOTAL	V.C.	S.C.	Ext.	N.R.	
2009	2.644,30	226,33	0,00	3,00	428,04	1.986,94
2010	1.915,63	122,30	0,00	2,65	401,44	1.389,24

Fuente: MARM, Dirección General de Servicios, Oficina Presupuestaria

Notas: Datos a mes de Diciembre. Cierre definitivo salvo 2010: cierre provisional. VC: Varias Comunidades; NR: No Regionalizable; Ext: Extranjero; SC: Servicios Centrales

#### Inversiones Territorializables del Departamento en Castilla y León (millones de €)

Año	Castilla y León	España* (TOTAL)	C-León/ España %
2004	86,98	1.308,40	6,65
2005	75,35	1.245,72	6,05
2006	81,59	1.463,22	5,58
2007	94,83	1.697,32	5,59
2008	S/D	S/D	S/D
2009	140,33	1.986,94	7,06
2010	116,88	1.389,24	8,41

\* TOTAL - (VC+NR+SC+Ext.)

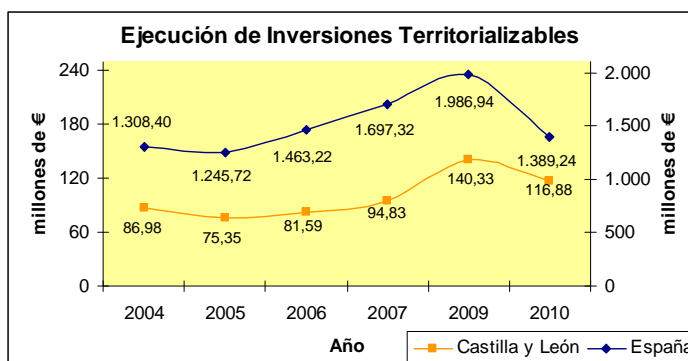

Fuente: MARM, Dirección General de Servicios, Oficina Presupuestaria

Notas: Datos a mes de Diciembre. Cierre definitivo salvo 2010: cierre provisional. VC: Varias Comunidades; NR: No Regionalizable; Ext: Extranjero; SC: Servicios Centrales

Nota: Las inversiones que promueve el M.A.R.M. se desglosan en Inversiones Directas (VC: Varias Comunidades; NR: No Regionalizable; Ext: Extranjero; SC: Servicios Centrales) y en Inversiones Territorializables, que son las que el Ministerio reparte a las Comunidades Autónomas a través de las correspondientes Conferencias Sectoriales.



Detalle de las Inv. Territorializables por Programas en los 2 últimos años (en millones de €)

Programa	2009			2010		
	Castilla y León	España*	C-León/España %	Castilla y León	España*	C-León/España %
411M Dirección y Servicios Generales de Agricultura, Pesca y Alimentación	0,000	0,000	-	0,000	0,000	-
412A Competitividad y calidad de la producción agrícola	0,039	3,529	1,11	0,257	3,140	8,18
412B Competitividad y calidad de la producción ganadera	0,078	13,173	0,59	0,000	3,163	-
412M Regulación de los mercados agrarios	0,918	10,736	8,55	0,298	8,040	3,71
413A Competitividad Industria Agroalimentaria y Calidad Alimentaria	0,081	9,267	0,87	0,000	8,652	-
414A Gestión de recursos hídricos para el regadío	2,360	43,923	5,37	0,092	25,813	0,36
414B Desarrollo del Medio Rural	1,919	22,063	8,70	4,834	14,472	33,40
415A Protección de los recursos pesqueros y desarrollo sostenible	0,000	13,923	-	0,000	7,488	-
415B Mejora de Estructuras y Mercados Pesqueros	0,000	21,600	-	0,004	9,181	0,04
416A Previsión de riesgos en las producciones agrarias y pesqueras	0,068	0,873	7,79	0,000	0,961	-
451O Dirección y servicios generales del medio ambiente	0,408	31,063	1,31	0,362	38,135	0,95
452A Gestión de infraestructuras del agua	76,344	999,083	7,64	84,444	770,019	10,97
452M Normativa y Ordenación Territorial de los Recursos Hídricos	0,000	0,027	-	0,000	0,000	-
456A Calidad del agua	28,098	292,079	9,62	14,078	187,151	7,52
456B Protección y mejora del medio ambiente	0,000	4,596	-	0,000	3,171	-
456C Protección y mejora del medio natural	29,899	245,304	12,19	12,404	113,264	10,95
456D Actuación en la costa	0,000	263,719	-	0,000	185,884	-
456M Actuaciones para la prevención de la contaminación y del cambio climático	0,000	0,614	-	0,000	0,471	-
467G Investigación y Desarrollo de la Sociedad de la Información	0,000	4,123	-	0,000	1,424	-
495B Meteorología	0,120	7,242	1,66	0,106	8,809	1,20
<b>TOTAL</b>	<b>140,332</b>	<b>1.986,937</b>	<b>7,06</b>	<b>116,879</b>	<b>1.389,238</b>	<b>8,41</b>

\* TOTAL - (VC+NR+SC+Ext.)

Prog.	Centro Directivo
411M	S. G. de Medio Rural S. G. del Mar
412A	D. G. de Recursos Agrícolas y Ganaderos
412B	D. G. de Recursos Agrícolas y Ganaderos
412M	Ministerio, Subsecretaría y Servicios Generales
413A	D. G. de Industria y Mercados Alimentarios
414A	D. G. del Agua
414B	D. G. de Desarrollo Sostenible del Medio Rural
415A	D. G. de Recursos Pesqueros y Acuicultura
415B	D. G. de Ordenación Pesquera
416A	Ministerio, Subsecretaría y Servicios Generales D. G. de Servicios
451O	Ministerio, Subsecretaría y Servicios Generales S. G. Técnica
452A	D. General del Agua
452M	D. G. del Agua S. de Est. de Medio Rural y Agua
456A	D. G. del Agua
456B	D. G. de Calidad y Evaluación Ambiental
456C	D. G. de Desarrollo Sostenible del Medio Rural D. G. de Medio Natural y Política Forestal
456D	D. G. de Sostenibilidad de la Costa y el Mar
456M	S. de Est. de Cambio Climático. O. Esp. de Cambio Climático
467G	D. G. de Servicios
495B	Ag. Est. de Meteorología. S. de Est. de Cambio Climático.

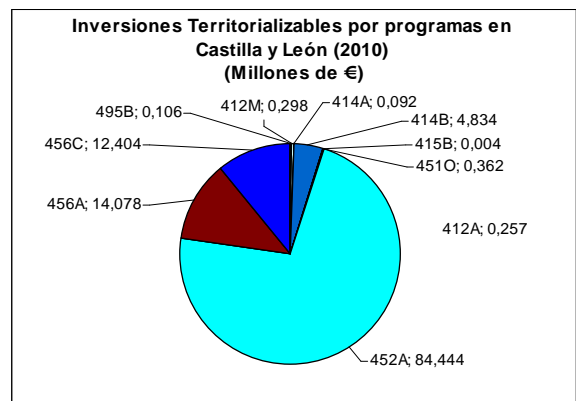

Fuente: MARM, Dirección General de Servicios, Oficina Presupuestaria

Notas: Datos a mes de Diciembre. Cierre definitivo salvo 2010: cierre provisional. VC: Varias Comunidades; NR: No Regionalizable; Ext: Extranjero; SC: Servicios Centrales





## 4. INFORME DE COYUNTURA

### 4.1. Producciones agrarias

	Superficie (miles de hectáreas)						Producciones (miles de toneladas)					
	Total Nacional			C. León			Total Nacional			C. León		
	2009(d)	2010(p)	2011(a)	2009(d)	2010(p)	2011(a)	2009(d)	2010(p)	2011(a)	2009(d)	2010(p)	2011(a)
<b>Maíz</b>	348,9	311,9	342,8	103,3	94,9	94,2	3515,6	3293,7	s.d.	1.008,90	999,00	s.d.
<b>Cebada</b>	3024,7	2871,9	2898,4	1095	981,1	1001,3	7295,9	8150,6	7.573,90	2.281,90	3.023,60	2.847,60
<b>Patata</b>	61,7	54,8	54,7	23,4	7,9	107,2	1826,3	1523,3	343,72	368,90	323,30	3
<b>Remolacha</b>	37,8	35,2	36,3	34,3	31,9	32,7	3418,9	3004,8	s.d.	3.097,60	2.710,60	s.d.
<b>Girasol</b>	851,1	697,9	720,4	268,1	199,8	200,5	869,5	887	s.d.	276,50	275,70	s.d.

Fuente: MARM, SG de Estadísticas, Avance de Superficie y Producción (d) definitivo; (p) provisional; (a) avance. 1er. Productor de maíz a nivel nacional, 2º. Productor de patata a nivel nacional, 2º. Productor de Cebada (6 carreras) a nivel nacional, 1er. Productor de remolacha azucarera (R. invierno) a nivel nacional, 2º. Productor de girasol a nivel nacional.

Sacrificios de ganado		Castilla y León			ESPAÑA			C.LEÓN/ESP 2011
		ene / marz. 2011	ene / marz. 2010	Var (%)	ene / marz. 2011	ene / marz. 2010	Var (%)	
bovino	nº cabezas	103.176	89.141	15,74	542.193	523.206	3,63	19,0%
	peso	26.768	23.131	15,72	142.187	137.154	3,67	18,8%
ovino	nº cabezas	773.185	934.094	-17,23	2.388.865	2.774.405	-13,90	32,4%
	peso	6.161	7.410	-16,85	26.648	29.831	-10,67	23,1%
caprino	nº cabezas	16.046	17.666	-9,17	262.673	242.933	8,13	6,1%
	peso	115	130	-11,19	2.187	1.893	15,49	5,3%
porcino	nº cabezas	1.634.925	1.657.271	-1,35	10.612.717	10.245.910	3,58	15,4%
	peso	161.697	161.913	-0,13	930.360	894.356	4,03	17,4%
equino	nº cabezas	1.894	546	246,88	10.405	7.235	43,81	18,2%
	peso	361	108	234,93	2.299	1.624	41,57	15,7%

Fuente: Ministerio de Medio Ambiente y Medio Rural y Marino, SG de Estadísticas, Encuesta de Sacrificios de Ganado. Peso: Toneladas

Producción de leche, toneladas (ajustadas por Materia Grasa)		
	Campaña 2010 (Abril10-Marzo11)	Campaña 2011 (Abril)
<b>Castilla-León</b>	796.058	67.064,20
<b>ESPAÑA</b>	6.016.626,40	525.564,60
<b>Castilla y León/España(%)</b>	13,23	12,76

Fuente: FEAGA, Información Mensual del Régimen de Tasa Láctea. Act. Junio 2011

### 4.2. Precios agrarios

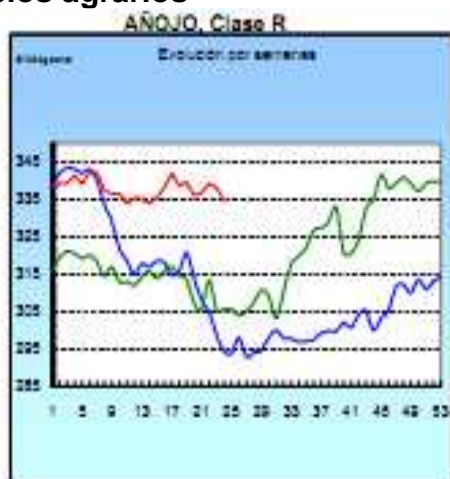

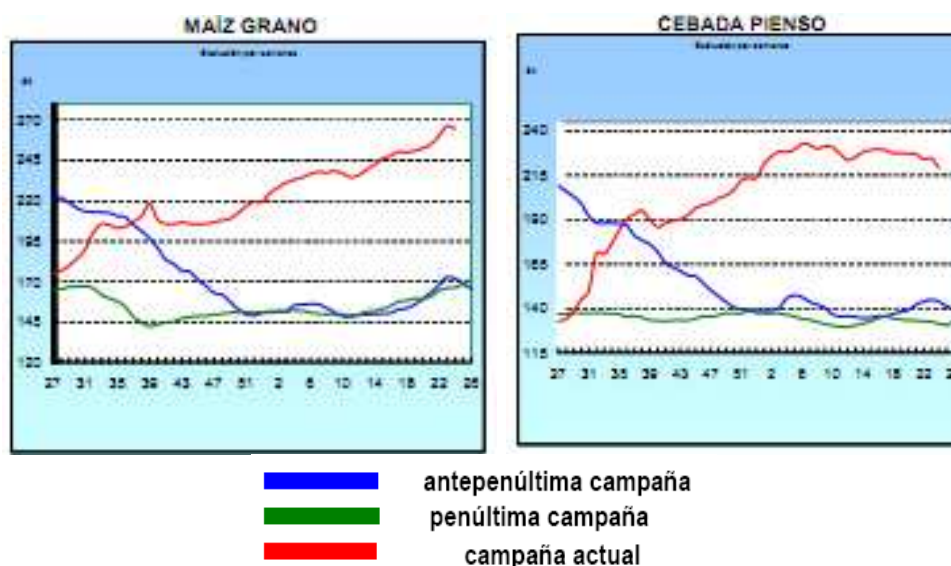

Fuente: Ministerio de Medio Ambiente y Medio Rural y Marino, Informe Semanal de Coyuntura.

LECHE: Precios medios ponderados percibidos por los ganaderos en el periodo de tasa (1 abril a 31 marzo)					
	Precio Medio (€/litro)			Variación	
	2009	2010	2011 (*1)	2010/2009	2011/2010
Castilla y León	0,286	0,305	0,316	6,6%	3,6%
España	0,293	0,307	0,315	4,8%	2,6%
Diferencia CCAA - España	-2,4%	-0,7%	0,3%		

Nota (\*1): Precio medio ponderado de los meses de abril y mayo de 2011.  
Fuente: S. G. Sectores Especiales, FEAGA.

### 4.3. Empleo

Empleo en el conjunto de la Economía		Número Personas		C. Autónoma / España	Variación respecto igual trimestre del año anterior	
		Castilla y León	España		Castilla y León	España
PRIMER TRIMESTRE 2011	Activos	1.177.400	23.061.900	<b>5,11%</b>	0,4%	0,2%
	Ocupados	972.900	18.151.700	<b>5,36%</b>	-1,4%	-1,3%
	Parados	204.500	4.910.200	<b>4,16%</b>	10,0%	6,4%
Tasa Desempleo Economía		17,4%	21,3%			

Empleo en el sector Agrario		Número Personas		C. Autónoma / España	Variación respecto igual trimestre del año anterior	
		Castilla y León	España		Castilla y León	España
PRIMER TRIMESTRE 2011	Activos	68.600	1.009.400	<b>6,80%</b>	-6,2%	-2,4%
	Ocupados	64.200	783.200	<b>8,20%</b>	3,5%	-6,2%
	Parados	4.400	226.200	<b>1,95%</b>	-60,4%	13,8%
Tasa Desempleo Sector Agrario		6,4%	22,4%			

Fuente: INE, Encuesta de Población Activa. El empleo en el sector Agrario incluye los sectores agricultura, ganadería, silvicultura y pesca.

### 4.4. Plan de Medidas para la Financiación del Sector Agrario (año 2010)

Con cargo a este Plan del MARM, **7.929 beneficiarios** se acogieron a la **refinanciación de créditos en vigor**, por un valor total de importe refinanciado de **173 Millones de euros** (lo que equivale al 32,1% y 25,1% de los beneficiarios e importes totales nacionales). Asimismo, en Castilla y León se acogieron **4.892 beneficiarios a nuevos préstamos**, por valor total de **344,7 Millones de euros** (lo que equivale al 16,1% y 12,2% de los beneficiarios e importes totales nacionales).



#### 4.5. Reservas de agua

Reservas de agua embalsada (hm <sup>3</sup> ) (14 junio 2011)	CASTILLA Y LEÓN	ESPAÑA	Castilla y León/España
Volumen total embalsado (hm <sup>3</sup> )	6.998	44.926	15,58%
% sobre la capacidad total	84,26	80,82	

Fuente: embalses.net

#### 4.6. Calidad del aire

La Junta de Castilla y León no ofrece datos más actualizados (último mes) de calidad del aire. Los valores en tiempo real y los índices de calidad pueden consultarse en:

[http://servicios2.jcyl.es/esco/tiempoReal\\_buscar.do?action=find&tipo=1](http://servicios2.jcyl.es/esco/tiempoReal_buscar.do?action=find&tipo=1)

#### 4.7. Otras



## ANEXO: HECHOS, BOLETINES Y NOTICIAS

### Hechos destacables

Fuente: MARM, Servicios Periféricos, Informes de Coyuntura Territorial

**-Cultivos industriales:** Según las organizaciones agrarias, la actual OCM de la remolacha puede acabar con su cultivo en León y, en consecuencia, piden flexibilidad para poder exportar, ya que el precio es mucho mayor en el mercado internacional.

**-Hortalizas y tubérculos:** En abril ASAJA, COAG, UPA y las cooperativas agrarias solicitaron la convocatoria con carácter de urgencia de la mesa de la patata por parte de la Consejería de Agricultura y Ganadería. Estiman que el Contrato Homologado de la Patata de Industria no cumple las expectativas y hacen especial hincapié en que los precios impuestos por las industrias no cubren los costes de producción

**-Sanidad animal:** Sin freno para la tuberculosis bovina. El Plan aplicado por la Consejería de Agricultura se muestra ineficaz ante el nuevo incremento de la positividad. Según los últimos datos de saneamiento ganadero facilitados a las organizaciones agrarias se pasó del 2,45 al 2,73 %. Las OPAS apuntan a la fauna silvestre. En el año 2010 se sacrificaron 10.221 vacas en la Comunidad por tuberculosis.

**-Leche:** Abril: UCCL plantea reducir la producción de leche de oveja para presionar a la industria láctea al objeto de que mejore los precios que paga a los ganaderos. UCCL y las cooperativas de la región reclaman a la Junta de Castilla y León la convocatoria urgente de la Mesa Regional de la Leche de Ovino al objeto de que los ganaderos puedan exponer de forma clara y contundente la situación por la que están pasando. UCCL vuelve a denunciar en mayo que el precio percibido por los ganaderos de vacuno de leche en Castilla y León sigue estando "entre los más bajos" de la Unión Europea. Vaca: 32,20 euros/100 litros, Oveja: 77,65 euros/100 litros.

**-Otros:** COAG y UPA denuncian la demora en el pago por parte de la Junta de Castilla y León de determinadas actuaciones agroambientales e indemnización compensatoria solicitadas en el pasado ejercicio y que aún no han sido resueltas y liquidadas. Los ganaderos salmantinos se muestran contrarios al actual sistema de pago de indemnizaciones por ataques de los lobos: consideran que es la Junta de Castilla y León la que debe indemnizar de forma directa sin necesidad de la contratación previa de ningún tipo de seguro. Los ganaderos salmantinos agrupados en la Asociación 19 de abril critican el fuerte recorte presupuestario de las ayudas destinadas al fomento de las razas autóctonas en régimen extensivo y la exclusión de ellas de muchos de los ganaderos. UCCL pidió en abril a la Ministra del MARM mayor claridad sobre su posición en la liberalización de plantaciones de viñedo. En esta entidad se estima que la medida supondría un grave riesgo -económico, medioambiental y social- para el sector vitícola español. ASAJA asegura que un 12 por ciento de las granjas de vacuno de Castilla y León y casi la cuarta parte de las explotaciones de ovino y caprino echaron el cierre en los últimos cuatro años. En mayo, la Junta de Castilla y León convoca una línea de ayudas para promover y fomentar el movimiento cooperativo agrario en la Comunidad. Dotada con 1,7 millones euros, tiene como importante novedad el impulso de los acuerdos comerciales entre las distintas cooperativas. La Consejera de Agricultura denunció un "drástico" recorte de los fondos del MARM para programas agrícolas y ganaderos, que en algunos casos llega al 80 %. Las fuertes tormentas registradas el día 31 de mayo en numerosos puntos de la Comunidad tienen especial incidencia en Valladolid y Soria y causan importantes daños en más de 8.000 hectáreas de cultivo de ambas provincias. Cereales, viñedo, remolacha y hortalizas son las principales producciones afectadas. En ambas provincias se registra un alto nivel de aseguramiento. UCCL demanda de las Administraciones una rápida evaluación de los daños ocasionados. El Programa de Desarrollo Rural de Castilla y León, vigente entre 2007 y 2013, ha invertido durante sus cuatro primeros años de aplicación 802,27 millones de euros, lo que supone el 40,85 % de la financiación pública establecida para el conjunto de este Plan. Los beneficiarios han sido 1.741 jóvenes que se han incorporado a la agricultura, 3.744 agricultores que han anticipado su jubilación y 13.429 productores que se han incorporado a nuevas prácticas medioambientales.



## Destacados en Boletines Oficiales

- ORDEN AYG/546/2011, de 5 de abril, por la que se convocan para el año 2011, las ayudas para promover y fomentar el movimiento cooperativo agrario en la Comunidad Autónoma de Castilla y León. (<http://bocyl.jcyl.es/boletines/2011/04/29/pdf/BOCYL-D-29042011-38.pdf>)
- ORDEN AYG/577/2011, de 14 de abril, por la que se establecen las bases reguladoras de la concesión de las ayudas a la reconversión de plantaciones de determinadas especies frutícolas en la Comunidad de Castilla y León. (<http://bocyl.jcyl.es/boletines/2011/05/09/pdf/BOCYL-D-09052011-2.pdf>)
- ANUNCIO de la Vicenconsejería de Desarrollo Rural, por el que se efectúa la información pública del Informe de Sostenibilidad Ambiental y de la Versión Preliminar del Programa de Desarrollo Rural Sostenible de Castilla y León 2010-2014 y sus Planes de Zona. (<http://www.jcyl.es/web/jcyl/binarios/988/349/BOCYL-D-18042011-89.pdf?blobheader=application%2Fpdf%3Bcharset%3DUTF-8&blobnocache=true>)
- ORDEN AYG/579/2011, de 19 de abril, por la que se convocan, para el año 2011, las ayudas para el fomento de las explotaciones de ganado en régimen extensivo y mejora de los pastos comunales de Castilla y León. (<http://bocyl.jcyl.es/boletines/2011/05/09/pdf/BOCYL-D-09052011-14.pdf>)
- RESOLUCIÓN de 2 de mayo de 2011, de la Secretaría General de la Consejería de Agricultura y Ganadería, por la que se hace pública la relación de beneficiarios de las ayudas a las Organizaciones Profesionales Agrarias para la realización de actividades de orientación y asesoramiento al sector agrario, correspondientes al ejercicio 2011. (<http://bocyl.jcyl.es/boletines/2011/05/23/pdf/BOCYL-D-23052011-15.pdf>)
- ORDEN AYG/613/2011, de 4 de mayo, por la que se convocan ayudas a los Planes de Reestructuración y Reconversión de Viñedo en la Comunidad de Castilla y León en la Campaña Vitícola 2011/2012. (<http://bocyl.jcyl.es/boletines/2011/05/12/pdf/BOCYL-D-12052011-10.pdf>)
- ORDEN AYG/695/2011, de 6 de mayo, por la que se convocan ayudas, cofinanciadas por el Fondo Europeo Agrícola de Desarrollo Rural (FEADER), para la mejora de las estructuras de producción y modernización de las explotaciones agrarias en aplicación del Reglamento (CE) 1698/2005 del Consejo y ayudas financiadas por la Comunidad Autónoma de Castilla y León, para la realización de otras inversiones en las explotaciones agrarias. (<http://bocyl.jcyl.es/boletines/2011/05/30/pdf/BOCYL-D-30052011-11.pdf>)
- ORDEN AYG/735/2011, de 30 de mayo, por la que se convocan las subvenciones a las agrupaciones de productores en los sectores ovino y caprino. (<http://bocyl.jcyl.es/boletines/2011/06/08/pdf/BOCYL-D-08062011-14.pdf>)

## Noticias de prensa

- 7/04/11. Noticias de Álava. "Garona vierte agua al río Ebro a una temperatura 10 grados más alta de lo permitido". <http://www.noticiasdealava.com/2011/04/07/sociedad/euskadi/garona-vierte-agua-al-rio-ebro-a-una-temperatura-10-grados-mas-alta-de-lo-permitido>
- 7/04/11. El Correo de Burgos. "La Junta deniega dos de cada tres ayudas al ganado autóctono". <http://www.elcorreodeburgos.com/noticias/2011-04-07/la-junta-deniega-dos-de-cada-tres-ayudas-al-ganado-autoctono>
- 20/04/11. Ambientum. Arranca el primer Centro de Captura de CO2 en León. <http://www.ambientum.com/boletino/noticias/Arranca-el-primer-Centro-de-Captura-de-CO2-en-Leon.asp>
- 29/04/11. Agroinformación. "Castilla y León ha perdido casi un tercio de granjas de ovino en cuatro años". <http://www.agroinformacion.com/noticias/14/ovino-y-caprino/36976/castilla-y-leon-ha-perdido-casi-un-tercio-de-granjas-de-ovino-en-cuatro-anos.aspx>
- 6/05/11. El Norte de Castilla. "Los agricultores reclaman seguros más asequibles contra la oleada de robos". <http://www.elnortedecastilla.es/v/20110506/castilla-leon/agricultores-reclaman-seguros-asequibles-20110506.html>
- 7/06/11. Agrocope. "Reducción de un 10% de las entregas de leche de vaca en Castilla y León". <http://www.agrocope.com/ganaderia/reduccion-de-un-10--de-las-entregas-de-leche-de-vaca-en-castilla-y-leon-116957>



- 10/4/11. Agrocope. "COAG y UPA demandan "cambios profundos" en la reforma de la PAC". <http://www.agrocope.com/politica/coag-y-upa-demandan--cambios-profundos--en-la-reforma-de-la-pac-117046>
- 6/06/11. Agro-noticias. "UCCL denuncia la reducción del 10% de las entregas de leche de vacuno en el último año". <http://notiagricultura.blogspot.com/2011/06/uccl-denuncia-la-reduccion-del-10-de.html>
- 14/06/11. Agrocope. "Castilla y León paga la ayuda adicional a la remolacha y al sector vacuno de 2010". <http://www.agrocope.com/ganaderia/castilla-y-leon-paga-la-ayuda-adicional-a-la-remolacha-y-al-sector-vacuno-de-2010-117090>
- 20/06/11. El Mundo. "La reforma de la OCM hace desaparecer el 41% de las hectáreas de remolacha". <http://www.elmundo.es/elmundo/2011/06/20/castillayleon/1308559463.html>