



GOBIERNO
DE ESPAÑA

MINISTERIO
DE AGRICULTURA, ALIMENTACIÓN
Y MEDIO AMBIENTE

Dossier Autonómico

Comunidad Autónoma de Galicia

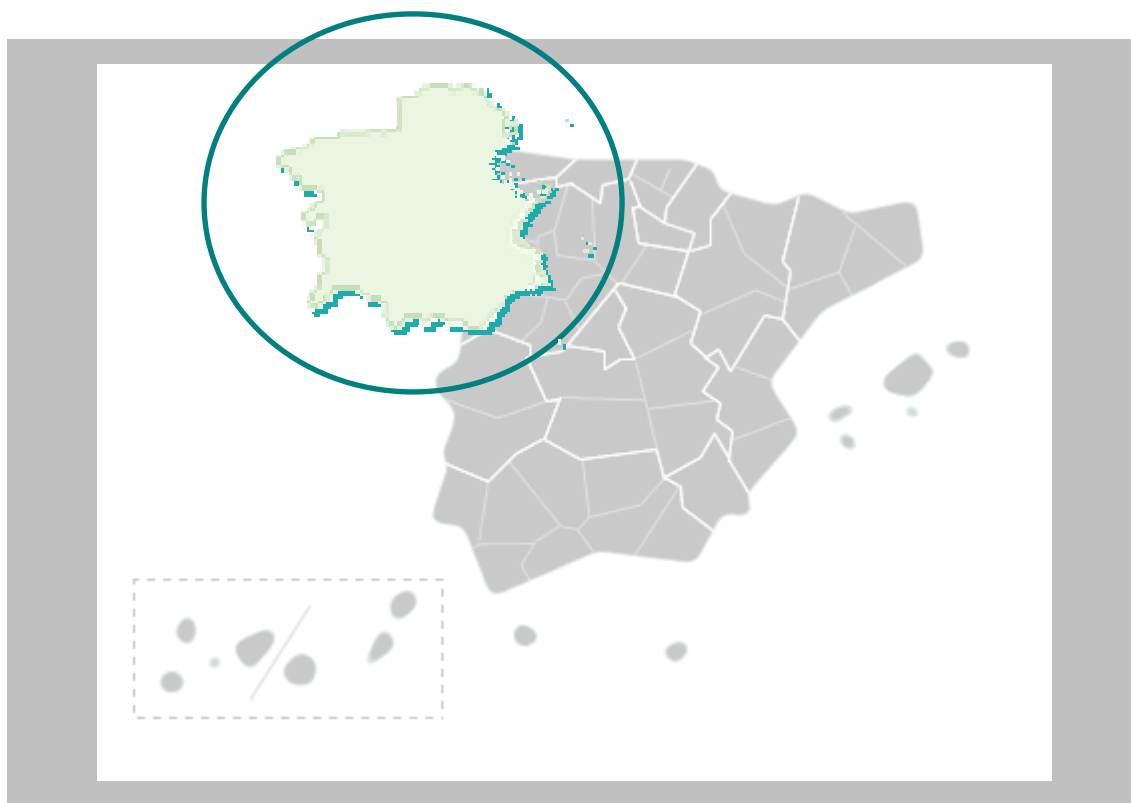

Enero 2015

Análisis y Prospectiva – serie Territorial
Subdirección General de Análisis, Prospectiva y Coordinación



MINISTERIO DE
AGRICULTURA, ALIMENTACIÓN
Y MEDIO AMBIENTE,

SUBSECRETARÍA

SUBDIRECCION GENERAL DE ANÁLISIS,
PROSPECTIVA Y COORDINACIÓN



Aviso Legal: los contenidos de esta publicación podrán ser reutilizados, citando la fuente y la fecha, en su caso, de la última actualización



MINISTERIO DE AGRICULTURA, ALIMENTACIÓN Y MEDIO AMBIENTE

Edita:

© Ministerio de Agricultura, Alimentación y Medio Ambiente
Secretaría General Técnica
Centro de Publicaciones

Catálogo de Publicaciones de la Administración General del Estado:
<http://publicacionesoficiales.boe.es/>

NIPO: 280-15-031-4

CORREO ELECTRÓNICO:

sgapc@magrama.es



DOSSIER GALICIA Enero 2015

INDICE

1. INDICADORES ESTRUCTURALES AGRARIOS, PESQUEROS Y ALIMENTARIOS	4
1.1. Principales Indicadores de la Economía y del Sector Agroalimentario	4
1.2. Principales Datos Estructurales de las Explotaciones Agrarias	6
1.3. Ayudas de la Política Agrícola Común y de la Política Pesquera Común	7
1.4. Datos del Seguro Agrario	8
1.5. Fiscalidad Agraria	8
1.6. Turismo Rural	9
1.7. Sector Pesquero	9
1.8. Industria Alimentaria	10
1.9. Comercio Exterior	12
2. INDICADORES AMBIENTALES	14
2.1. Agua	14
2.2. Energía	14
2.3. Calidad del Aire	15
2.4. Suelos	16
2.5. Figuras de Protección Ambiental	17
2.6. Sector Forestal	18
2.7. Residuos	19
3. INVERSIONES Y TRANSFERENCIAS DEL DEPARTAMENTO	20
4. INFORME DE COYUNTURA	22
4.1. Producciones agrarias	22
4.2. Precios agrarios	23
4.3. Empleo	24
4.4. Actuaciones de Financiación dirigidas al Sector Agrario (año 2014)	24
4.5. Reservas de agua	26
4.6. Calidad del aire	26
4.7. Incendios Forestales	26



1. INDICADORES ESTRUCTURALES AGRARIOS, PESQUEROS Y ALIMENTARIOS

1.1. Principales Indicadores de la Economía y del Sector Agroalimentario

Territorio y Población en el Medio Rural 2014			
Total	Galicia	España	% s/ España
Superficie (km ²)	29.575	504.734	5,9%
Población (habitantes)	2.748.695	46.771.341	5,9%
Densidad (hab./km ²)	92,9	92,7	
Medio Rural	Galicia	España	% s/ España
Superficie (km ²)	24.996	426.468	5,9%
Población (habitantes)	750.719	8.032.803	9,3%
Densidad (hab./km ²)	30,0	18,8	
% Medio Rural / Total	Galicia	España	
Superficie (km ²)	84,5%	84,5%	
Población (habitantes)	27,3%	17,2%	
Densidad (hab./km ²)	32,3%	20,3%	

Tabla 1.1.1 Fuente: INE. Padrón municipal 2014. Datos de Medio Rural: Padrón Municipal de Habitantes. Clasificación según Ley 45/2007 de Desarrollo Sostenible del Medio Rural. Nota: El medio rural es aquel formado por los municipios menores de 30.000 habitantes y densidad menor de 100 hab/km².

CUENTAS ECONÓMICAS REGIONALES	GALICIA					ESPAÑA				
	2011 (P)	2012 (P)	2013 (A)	Var. (%) 13/12 (5)	% s/ Total España 2013	2011 (P)	2012 (P)	2013 (A)	Var. (%) 13/12 (5)	
PIB (millones €)	56.123	54.717	54.770	0,1%	5,2%	1.075.147	1.055.158	1.049.181	-0,6%	
PIB/Capita (€)	20.249	19.784	19.893	0,6%	88,3%	23.005	22.562	22.519	-0,2%	
VAB (millones €)	AGSyP ⁽¹⁾	2.495,1	2.415,8	2.543,8	5,3%	9,6%	24.317	23.634	26.578	12,5%
	IABT ⁽²⁾	n/d	n/d	n/d	--	--	28.147	27.500	28.448	3,4%
Participación (%) en el PIB ⁽⁴⁾	AGSyP	4,4	4,4	4,6	0,2		2,3	2,2	2,5	0,3
	Industria ⁽³⁾	18,5	18,2	18,8	0,6		16,0	15,8	16,1	0,3
	Construcción	8,2	7,1	6,5	-0,6		6,9	5,8	5,2	-0,6
	Servicios	60,8	62,2	61,5	-0,7		66,7	68,1	67,6	-0,5

Tabla 1.1.2 Fuente: Contabilidad Regional de España, Base 2010, INE.

NOTAS:

(1) AGSyP: Agricultura, Ganadería, Silvicultura y Pesca

(2) IABT: Industria de Alimentación, Bebidas y Tabaco. Dato no disponible aún por Comunidad Autónoma.

(3) Industria extractiva y manufacturera: suministro de energía y agua, y actividades de saneamiento, gestión de residuos y descontaminación

(4) PIB (100%) = AGSyP + Industria y Otros + Construcción + Servicios + Impuestos netos sobre los productos (8,1% en 2011, 8,1% en 2012 y 8,6% en 2013)

(5) Las diferencias entre dos porcentajes se expresan en términos absolutos (en puntos porcentuales).

(P): Estimación Provisional

(A): Estimación Avance

n/d: dato no disponible



Macromagnitudes Agrarias Cuentas Regionales de la Agricultura Valores corrientes a precios básicos (millones de euros)	GALICIA	% s/ España	ESPAÑA		
			2012	2013 (Avance)	2014 (1ª Est.)
A. PRODUCCION RAMA AGRARIA	3.191,8	7,6%	41.954,5	44.185,7	42.458,4
PRODUCCION VEGETAL	1.205,4	5,0%	24.030,3	26.347,6	24.458,9
1 Cereales	52,0	1,3%	4.011,1	4.364,6	3.457,6
2 Plantas Industriales ⁽¹⁾	17,6	2,0%	879,7	946,0	898,4
3 Plantas Forrajeras	319,4	18,4%	1.737,5	1.747,3	1.564,6
4 Hortalizas ⁽²⁾	314,0	4,4%	7.086,9	7.614,4	7.414,3
5 Patata	175,3	32,7%	537,0	752,1	441,5
6 Frutas ⁽³⁾	296,5	4,9%	6.045,0	7.630,9	6.636,4
7 Vino y mosto	30,1	2,2%	1.375,5	1.868,5	1.103,2
8 Aceite de oliva	0,0	0,0%	2.138,5	1.186,8	2.703,8
9 Otros	0,5	0,2%	219,1	237,0	239,1
PRODUCCION ANIMAL	1.859,4	11,4%	16.245,1	16.032,6	16.163,3
Carne y Ganado	1.098,6	8,9%	12.281,3	12.117,8	11.914,2
1 Bovino	464,1	17,6%	2.642,7	2.501,6	2.383,4
2 Porcino	192,6	3,2%	5.944,7	6.096,7	5.937,8
3 Equino	2,1	3,2%	66,3	54,4	49,6
4 Ovino y Caprino	10,5	1,1%	983,4	859,2	836,5
5 Aves	400,8	16,6%	2.408,5	2.349,4	2.467,0
6 Otros	28,6	12,1%	235,7	256,5	239,9
Productos Animales	760,8	19,2%	3.963,8	3.914,8	4.249,1
1 Leche	668,0	26,1%	2.558,2	2.843,9	3.266,3
2 Huevos	84,4	7,0%	1.207,7	871,5	766,4
3 Otros	8,4	4,3%	197,9	199,4	216,4
PRODUCCION DE SERVICIOS ACT. SECUNDARIAS ⁽⁴⁾	8,0	1,8%	442,5	475,4	480,4
	119,0	9,6%	1.236,6	1.330,1	1.355,8
B. CONSUMOS INTERMEDIOS*	1.763,7	8,6%	20.625,1	20.856,1	20.655,9
1 Semillas y Plantones	53,8	6,7%	799,1	813,6	922,3
2 Energía y Lubricantes	67,3	3,5%	1.942,3	1.955,8	1.998,1
3 Fertilizantes y Enmiendas	41,7	2,4%	1.760,7	1.956,1	1.911,7
4 Productos Fitosanitarios	19,6	2,6%	744,2	844,7	844,4
5 Gastos Veterinarios	60,0	11,1%	541,7	539,5	552,5
6 Piensos	1.311,2	12,4%	10.588,1	10.373,3	10.027,6
7 Mantenimiento de material	143,6	9,8%	1.464,4	1.533,5	1.547,8
8 Mantenimiento de edificios	32,0	6,3%	512,0	515,4	518,6
9 Servicios Agrícolas	8,0	1,8%	442,6	477,2	480,4
10 Serv. Intermediación Financiera	9,1	3,1%	293,0	305,0	283,9
11 Otros Bienes y Servicios	17,4	1,1%	1.537,0	1.542,0	1.568,6
C=(A-B) VALOR AÑADIDO BRUTO*	1.428,1	6,7%	21.329,4	23.329,6	21.802,5
D. AMORTIZACIONES	421,4	8,6%	4.884,5	5.027,4	5.203,4
E. OTRAS SUBVENCIONES	227,4	3,8%	6.033,7	5.806,5	5.849,7
F. OTROS IMPUESTOS	9,5	3,3%	285,1	314,3	338,1
G = (C-D+E-F) RENTA AGRARIA*	1.224,6	5,5%	22.193,5	23.794,4	22.110,7

Tabla 1.1.3 Fuente: S.G. Estadística, MAGRAMA.

(1) Incluye: Remolacha, tabaco, algodón, girasol y otras. También se incluyen las leguminosas grano

(2) Incluye: Flores y plantas de vivero

(3) Incluye: Frutas frescas, cítricos, frutas tropicales, uvas y aceitunas

(4) Actividades Agrarias Secundarias No Separables

Los datos correspondientes a España de 2014 se corresponden a la 1ª estimación publicada en diciembre de 2013.



1.2. Principales Datos Estructurales de las Explotaciones Agrarias

DATOS SECTOR AGRARIO y ALIMENTARIO				
Caracterización de las Explotaciones Agrarias		Galicia	ESPAÑA	Galicia/ España (%)
Explotaciones Agrarias (Fuente: Censo Agrario 2009, INE)	Nº Explotaciones	81.174	989.796	8,2%
	SAU Media (ha)	8,2	24,56	
	Ud. Ganaderas (miles UG)	1.274,1	14.830,9	8,6%
	UTA por Explotación	1,08	0,90	
	UDE por explotación	9,1	15,6	
Superficies de Cultivos (hectáreas) Año 2011	Maíz	18.085	369.264	4,90%
	Maíz forrajero	63.595	96.444	65,94%
	Patata	19.468	79.865	24,38%
	Cultivos Forrajeros	280.993	1.017.251	27,62%
	Hortalizas	14.841	350.824	4,23%
	Manzano	6.073	31.507	19,28%
	Kiwi	842	1.213	69,41%
Cabaña Ganadera (Número de Cabezas) Año 2014*	Vacuno Total	965.172	6.202.717	15,56%
	Vacas nodrizas	217.685	2.077.258	10,48%
	Vacas de leche	349.714	872.647	40,08%
	Porcino	1.187.393	25.915.361	4,58%
	Ovino	232.433	16.557.155	1,40%
	Caprino	53.252	2.803.969	1,90%
	Equidos	53.852	652.455	8,25%
	Gallinas, para huevos	1.724.249	64.757.133	2,66%
	Gallinas, para carne	69.741.872	263.495.001	26,47%
	Conejos	1.194.043	6.471.388	18,45%
Apicultura	108.724	6.184.013	1,76%	
Total Explotaciones Ganaderas 2014	Todas las especies	190.218	840.309	22,64%
Nº Subexplotaciones ganaderas por especies Año 2014*	Vacuno Total	46.121	154.190	29,91%
	Porcino	27.327	86.068	31,75%
	Ovino	23.704	115.257	20,57%
	Caprino	23.703	77.462	30,60%
	Equidos	19.149	187.593	10,21%
	Gallinas, para huevos	104	1.554	6,69%
	Gallinas, para carne	866	5.664	15,29%
	Conejos	289	3.323	8,70%
	Colmenas	3.413	26.478	12,89%
Superficie de Regadío (ha) Año 2013	Total	17.504	3.540.560	0,49%
	Riego Localizado	758	1.707.576	0,04%

Tabla 1.2.1 Fuentes: Censo Agrario 2009 y Anuario Estadística Agraria, 2013, MAGRAMA.

Fuente Superficie Regada: Encuesta sobre Superficies y Rendimientos de Cultivos (ESYRCE), Análisis de los Regadíos Españoles, 2013

Fuente Cabaña Ganadera: MAGRAMA, D. G. de Recursos Agrícolas y Ganaderos, Informe SITRAN

*Datos actualizados Julio de 2014.

SAU: Superficie Agraria Útil (ha) = Conjunto de las tierras labradas y tierras para pastos permanentes

UG: Unidades Ganaderas: Número de cabezas multiplicado por un coeficiente que varía para cada especie y tipo. Agrega en un solo indicador a varias especies diferentes

UTA: Unidades de Trabajo-Año; 1 UTA equivale al trabajo que realiza una persona a tiempo completo a lo largo de 1 año (1.826 horas y más).

UDE: Unidades de Dimensión Económica (1 UDE = 1.200 euros de Margen Bruto Estándar)

Subexplotación ganadera: Cada una de las unidades en que se puede descomponer una explotación ganadera atendiendo a la especie animal que contiene. (Una explotación ganadera puede contener varias subexplotaciones: una de vacuno, otra de ovino, etc)



1.3. Ayudas de la Política Agrícola Común y de la Política Pesquera Común

Pagos Fondos UE FEAGA y FEADER Millones de euros	Galicia	ESPAÑA	Galicia / España (%)
FEAGA. Ejercicio 2014 (16/10/13 a 15/10/14)	165,9	5.492,9	3,02%
<i>Ayudas Acopladas a Ganadería Bovina</i>	20,1	248,5	8,09%
FEADER + Importe Nacional Ejercicio 2014 (16/10/2013 al 15/10/14)	121,4	1.492,5	8,13%

Tabla 1.3.1 Fuente: FEAGA. Actualización datos Diciembre 2014

Derechos de Pago Único, 2014	Galicia	ESPAÑA	Galicia / España (%)
Número de beneficiarios	35.998	865.554	4,16%
Número de derechos	446.600	17.109.335	2,61%
Importe total de los Derechos (Millones €)	115,29	4.469,96	2,58%
Valor Medio por Derecho (€)	258,15	261,26	
Valor Medio por Beneficiario (€)	3.203	5.164	

Tabla 1.3.2 Fuente: FEAGA. Actualización datos Diciembre 2014

EJECUCIÓN DE LOS PROGRAMAS DE DESARROLLO RURAL POR PROGRAMAS Y EJES 2007-2015(Euros)											
EJES - PDR	GASTO PÚBLICO COFINANCIADO				AYUDA DECLARADA		GASTO EJECUTADO		FINANCIACIÓN NACIONAL ADICIONAL		GPT
	TOTAL	NACIONAL	FEADER		FEADER		NACIONAL	TOTAL	AGE	REGIÓN	
		TOTAL	IMPORTE	%	IMPORTE	% ejecutado					
1	620.163.835	217.794.805	402.369.030	64,88%	287.175.461	71,37%	180.228.808	467.404.269	0	0	620.163.835
2	472.933.654	172.027.405	300.906.249	63,63%	222.758.344	74,03%	145.848.708	368.607.052	0	0	472.933.654
3	147.444.470	50.541.584	96.902.886	65,72%	65.664.406	67,76%	40.069.523	105.733.929	0	0	147.444.470
4	119.192.092	36.969.511	82.222.581	68,98%	37.821.924	46,00%	22.109.882	59.931.806	0	0	119.192.092
5	9.657.965	3.257.147	6.400.818	66,28%	3.805.332	59,45%	2.391.985	6.197.316	0	0	9.657.965
GALICIA	1.369.392.016	480.590.452	888.801.564	64,90%	617.225.467	69,44%	390.648.905	1.007.874.372	0	0	1.369.392.016

Tabla 1.3.3 Fuente: Programa de Desarrollo Rural de Galicia. Actualización 15 Octubre de 2014.

- Ejes: 1 – Aumento de la Competitividad del Sector Agrario y Forestal
2 – Mejora del Medio Ambiente y del Entorno Rural
3 – Calidad de Vida en las Zonas Rurales y Diversificación de la Economía Rural
4 – Leader
5 – Red Rural Nacional

Galicia no ha hecho uso de la opción de solicitud a la Comisión de aprobación de "top-up" para el Programa de Desarrollo Rural, no existiendo financiación nacional adicional al mismo.

FONDO EUROPEO DE LA PESCA 2007-2013

PAGOS CERTIFICADOS Y REMITIDOS A LA COMISIÓN EN EL AÑO 2014. FONDO EUROPEO DE LA PESCA (FEP)			
Millones de Euros			
	Galicia	España	Galicia / España
FEP	34,16	83,61	40,85%
Gasto Público (FEP+Ayuda AGE+ Ayuda CA+ Otras ayudas)	45,54	121,79	37,39%

Tabla 1.3.4 Fuente: S.G. Política Estructural. D.G: Ordenación Pesquera Actualización datos Diciembre 2014
Gasto Público: (FEP+Ayuda AGE+ Ayuda CA+ Otras ayudas)



CUADRO DE FINANCIACIÓN DE LA COMUNIDAD AUTÓNOMA DE GALICIA POR EJES PRIORITARIOS.
FEP 2007 – 2013 (Euros)

Eje Prioritario	Contribución pública total	Contribución del FEP	Contribución nacional				% de cofinanciación del FEP	Tasa de financiación contribución pública	Beneficiarios privados	Tasa de financiación Beneficiarios privados	Gastos subvencionables Totales
			Total nacional	Central	CA	Otras					
			(a)=(b)+(c)	(b)	(c)=(1)+(2)+(3)	(1)					
EJE 1	167.165.336,34	125.374.002,25	41.791.334,09	41.452.863,45	338.470,64	0,00	75,00%	90,32%	17.914.847,50	9,68%	185.080.183,84
EJE 2	192.256.038,40	144.192.028,80	48.064.009,60	24.032.004,80	24.032.004,80	0,00	75,00%	51,30%	182.503.430,90	48,70%	374.759.469,30
EJE 3	171.160.743,84	128.370.557,89	42.790.185,95	0,00	42.790.185,95	0,00	75,00%	100,00%	0,00	0,00%	171.160.743,84
EJE 4	32.533.332,31	24.400.000,00	8.133.332,31	5.948.010,07	2.185.322,24	0,00	75,00%	100,00%	0,00	0,00%	32.533.332,31
EJE 5	8.347.578,75	6.260.684,06	2.086.894,69	0,00	2.086.894,69	0,00	75,00%	100,00%	0,00	0,00%	8.347.578,75
TOTAL	571.463.029,64	428.597.273,00	142.865.756,64	71.432.878,32	71.432.878,32	0,00	75,00%	74,04%	200.418.278,40	25,96%	771.881.308,04

Tabla 1.3.5 Fuente: S.G. Política Estructural. D.G: Ordenación Pesquera. Actualización datos Diciembre 2014

- Ejes: 1.- Medidas de adaptación de la flota pesquera comunitaria
2.- Acuicultura, pesca interior, transformación y comercialización de productos de la pesca y de la acuicultura
3.- Medidas de interés público
4.- Desarrollo sostenible de las zonas de pesca
5.- Asistencia Técnica

1.4. Datos del Seguro Agrario

Seguros Agrarios	2013		2014		Var. (%) 2014/13		% C.A / España. 2014
	Galicia	España	Galicia	España	Galicia	España	
Nº. Pólizas	61.086	489.718	59.402	444.727	-2,8%	-9,2%	13,4%
Superficie (hectáreas)	13.576	7.021.920	6.542	5.550.044	-51,8%	-21,0%	0,1%
Nº. Animales Aseg. (miles)	41.396	290.588	42.154	289.728	1,8%	-0,3%	14,5%
Producción Asegurada (miles t.)	263,0	31.925	179,1	29.171	-31,9%	-8,6%	0,6%
Capital Asegurado	624,3	11.523	626,8	10.987	0,4%	-4,6%	5,7%
Coste Neto Seguro	27,1	644,1	26,4	580,4	-2,8%	-9,9%	4,5%
Subvención ENESA	8,6	206,5	6,5	176,2	-24,6%	-14,7%	3,7%
Subv. C. Autónoma	4,2	45,8	3,7	35,5	-10,4%	-22,4%	10,5%
Indeminizaciones	21,2	474,4	20,4	472,3	-3,8%	-0,4%	4,3%

Tabla 1.4.1 Fuente: ENESA. Datos 2014 provisionales. Actualización a 8 de enero de 2015.

Datos sobre el nivel de aseguramiento para varios cultivos están disponibles en la página web de Enesa: <http://enesa.magrama.es/>
→ Divulgación del Seguro → Seminarios Sectoriales → Seminario Sectorial 2012 → Ponencias y Conclusiones:
http://aplicaciones.magrama.es/pwe/pwe_publicaciones.p_seminario_intermedia?p_Idioma=es&p_Cod_Menu_Vertical=800&p_Cod_Menu_Anterior=8630&p_año=2012

1.5. Fiscalidad Agraria

Datos Fiscales, 2010		Galicia	ESPAÑA	Galicia / España
IRPF ESTIMACIÓN OBJETIVA	Número de declarantes	63.882	1.004.574	6,4%
IRPF ESTIMACIÓN DIRECTA	Número de declarantes con agricultura como primera actividad	7.133	73.280	9,7%

Tabla 1.5.1 Fuente: Muestra IRPF 2010. Instituto Estudios Fiscales. MINHAP

Galicia supone en el régimen de estimación objetiva de actividades agrarias del IRPF un 6,4% del total nacional de declaraciones. En el ejercicio impositivo 2013 **se redujeron por circunstancias excepcionales los módulos de las flores y plantas ornamentales y del bovino de leche**. Además, en el ejercicio anterior (2012) se rebajaron los índices las flores y plantas ornamentales, la apicultura, el bovino de leche, la cunicultura, el ovino y caprino de leche y el ovino y caprino de carne extensivos. En el régimen de estimación directa de actividades agrarias Galicia representa un 9,7% de las declaraciones con agricultura como primera actividad económica.



1.6. Turismo Rural

CONCEPTO	GALICIA			ESPAÑA			GAL. / ES
	2014	Variación 2013-2014	2013	2014	Variación 2013-2014	2013	
Viajeros	138.802	21,0%	114.702	2.370.012	12,4%	2.108.660	5,9%
Pernoctaciones	278.002	18,6%	234.471	6.671.367	11,2%	5.998.481	4,2%
Estancia media	1,8	1,1%	1,8	2,65	-0,01	2,68	-

CONCEPTO	GALICIA			ESPAÑA			GAL. / ES
	2014	Variación 2013-2014	2013	2014	Variación 2013-2014	2013	
Establecimientos	517	-2,1%	528	15.270	0,8%	15.144	3,4%
Plazas	6.438	-2,2%	6.583	142.314	1,0%	140.902	4,5%
Grado de ocupación	13,3	20,2%	11,1	15	9,8%	14	-
Personal empleado	794	-4,7%	834	22.123	2,2%	21.653	3,6%

Tabla 1.6.1 Fuente: INE, Encuesta de Ocupación en Alojamientos de Turismo Rural. Datos anuales y trimestrales. Unidades: Viajero (personas), Pernoctaciones (pernoctaciones), Estancia media (días), Número de establecimientos abiertos estimados (establecimientos), Número de plazas estimadas (plazas), Grado de ocupación por plazas (porcentajes), Personal empleado (personas). Nota: los datos de viajeros y pernoctaciones son resultado de la suma de los datos mensuales, en el resto de conceptos se calcula el promedio. Datos correspondientes al periodo del 1 de enero al 31 de octubre.

Galicia recibió hasta octubre de 2014 al 5,9% de los viajeros que optan por el turismo rural. Por otra parte, Galicia aporta el 3,4% de los establecimientos, el 4,5% de las plazas y el 3,6% del personal empleado en el sector del turismo rural.

1.7. Sector Pesquero

Sector pesquero 2013		Galicia	Variación 2012-2013 %	ESPAÑA	Galicia/España (%)
Flota pesquera (1)	Número de Buques	4.739	-2,1%	9.871	48,0%
	Potencia de la flota (CV)	159.875	-2,8%	372.617	42,9%
	Arqueo (GT)	395.918	-2,6%	1.151.538	34,4%
	Eslora total promedio (metros)	8,9	0,2%	10,9	-
	Antigüedad Media (años)	31	-	29	-
Pesca desembarcada (2)	Pesca fresca: Valor de 1ª venta (M €)	221,4	-10,9%	574	38,6%
	Pesca total (toneladas)	88.338	-62,0%	211.110	41,8%
Acuicultura (3)	Valor producción (M €)	156	-21,1%	402	38,7%
	Producción (Tn)	195.946	-19,1%	249.240	78,6%
	Empleo: Nº. Unidades Trabajo Año (UTA) (4)	3.666	-2,8%	5.714	64,2%

Tabla 1.7.1 Fuentes: (1) MAGRAMA, estadísticas pesqueras 2013. (2) Ministerio de Fomento. Puertos del Estado. Anuario Estadístico 2013. Anejo I. Comunidades Autónomas. Tráfico Portuario (Sólo se incluyen las estadísticas de los puertos de titularidad estatal). (3) MAGRAMA. Acuicultura. (4) MAGRAMA. Estadísticas pesqueras. Encuestas establecimientos de acuicultura. Empleo. (CV): Caballos de Vapor; (GT): Tonelaje Bruto

El 41,8% en peso y el 38,6% en valor de la pesca desembarcada en España se realizan por puertos gallegos. Además tienen el 48% de los buques. La acuicultura gallega supone el 38,7% del total nacional en valor, siendo sus principales producciones Mejillón, Rodaballo, Almeja japonesa y Trucha



1.8. Industria Alimentaria

Datos de la estructura económica de la industria alimentaria

Galicia	Encuesta Industrial de Empresas Principales Variables miles de euros / personas					
	2012			2011		
	Cifra Negocios	Valor Añadido	Personas Ocupadas	Cifra Negocios	Valor Añadido	Personas Ocupadas
Industria cárnica	961.485	91.063	3.304	987.432	119.178	3.436
Industria del pescado	2.767.900	364.499	9.570	2.559.680	373.121	9.315
Conservas de frutas y hortalizas	17.780	4.852	116	17.474	4.465	122
Aceites y grasas				119.249	7.522	124
Industrias lácteas	1.302.087	161.738	1.896	1.244.599	88.251	1.917
Productos molinería	36.998	7.739	109	56.628	15.309	121
Pan, panadería y pastas alimenticias	267.658	112.905	6.094	312.777	128.314	6.051
Azúcar, chocolate y confitería	23.671	6.942	200	28.766	7.979	246
Café, té, especias, platos preparados	335.909	73.267	1.511			
Productos alimentación animal	1.233.794	127.205	1.423	1.018.743	79.567	1.387
Destilación bebidas alcohólicas	16.393	6.251	127	15.774	6.536	125
Vinos	166.028	42.682	888			
Sidra y otros						
Cerveza y malta						
Aguas y bebidas no alcohólicas	260.103	45.304	821	567.551	102.387	1.255
Industria Alimentos y Bebidas	7.721.387	1.154.767	26.558	7.579.533	1.160.710	27.060
Total Industria	33.978.356	7.250.423	128.076	34.244.341	8.027.129	138.757

España	2012			2011		
	Cifra Negocios	Valor Añadido	Personas Ocupadas	Cifra Negocios	Valor Añadido	Personas Ocupadas
Industria cárnica	21.506.232	3.579.234	80.794	21.164.462	3.631.975	83.310
Industria del pescado	4.533.205	675.646	18.324	4.646.394	768.782	18.390
Conservas de frutas y hortalizas	8.027.117	1.531.214	32.230	7.773.378	2.031.635	31.324
Aceites y grasas	10.297.281	972.036	11.929	9.595.862	852.425	11.875
Industrias lácteas	9.764.804	1.669.329	25.452	10.566.847	1.939.299	26.381
Productos molinería	3.582.896	496.426	6.310	3.532.041	556.350	6.447
Pan, panadería y pastas alimenticias	7.184.955	2.323.047	76.385	7.393.584	2.459.417	77.467
Azúcar, chocolate y confitería	3.544.172	937.580	14.220	3.293.248	860.522	14.716
Café, té, especias, platos preparados	7.620.952	1.780.762	28.972	7.243.796	1.911.786	29.214
Productos alimentación animal	9.913.437	989.122	12.548	9.981.568	829.312	12.754
Destilación bebidas alcohólicas	1.201.321	347.880	3.086	1.026.485	343.061	3.157
Vinos	6.467.567	1.627.824	23.743	6.171.981	1.765.086	24.423
Sidra y otros	87.423	25.031	630	93.140	28.833	638
Cerveza y malta	3.190.024	1.020.571	5.808	3.252.847	1.157.427	5.956
Aguas y bebidas no alcohólicas	4.925.900	1.023.517	12.393	5.154.978	1.236.611	12.286
Industria Alimentos y Bebidas	101.847.287	18.999.218	352.823	100.890.610	20.372.520	358.338
Total Industria	570.984.367	125.416.663	1.922.272	575.046.779	133.205.899	2.049.195



Galicia	% Comunidad Autónoma / España (2012)			% Variación 2012/2011		
	Cifra Negocios	Valor Añadido	Personas Ocupadas	Cifra Negocios	Valor Añadido	Personas Ocupadas
Industria cárnica	4,47%	2,54%	4,09%	-2,63%	-23,59%	-3,84%
Industria del pescado	61,06%	53,95%	52,23%	8,13%	-2,31%	2,74%
Conservas de frutas y hortalizas	0,22%	0,32%	0,36%	1,75%	8,67%	-4,92%
Aceites y grasas						
Industrias lácteas	13,33%	9,69%	7,45%	4,62%	83,27%	-1,10%
Productos molinería	1,03%	1,56%	1,73%	-34,66%	-49,45%	-9,92%
Pan, panadería y pastas alimenticias	3,73%	4,86%	7,98%	-14,43%	-12,01%	0,71%
Azúcar, chocolate y confitería	0,67%	0,74%	1,41%	-17,71%	-13,00%	-18,70%
Café, té, especias, platos preparados	4,41%	4,11%	5,22%			
Productos alimentación animal	12,45%	12,86%	11,34%	21,11%	59,87%	2,60%
Destilación bebidas alcohólicas	1,36%	1,80%	4,12%	3,92%	-4,36%	1,60%
Vinos	2,57%	2,62%	3,74%			
Sidra y otros						
Cerveza y malta						
Aguas y bebidas no alcohólicas	5,28%	4,43%	6,62%	-54,17%	-55,75%	-34,58%
Industria Alimentos y Bebidas	7,58%	6,08%	7,53%	1,87%	-0,51%	-1,86%
Total Industria	5,95%	5,78%	6,66%	-0,78%	-9,68%	-7,70%

Tabla 1.8.1 Fuente: Encuesta Industrial de Empresas 2011 y 2012, INE.

Nota: Los espacios en blanco corresponden a datos no disponibles

Definiciones:

Industria Alimentaria = CNAE 10 (Industria de la Alimentación) + CNAE 11 (Fabricación de Bebidas).

No está incluida la CNAE 12 (Industria del Tabaco).

- o *Personas Ocupadas*: Conjunto de personas fijas y eventuales, que en el año de referencia de los datos se encontraban ejerciendo una labor remunerada o no, para la empresa, y perteneciendo y siendo pagadas por esta.
- o *Cifra de Negocios*: Resultado de deducir de las ventas netas de productos, mercaderías y servicios, el importe de los descuentos, bonificaciones, IVA y otros impuestos.
- o *Valor Añadido*: Valor de la producción industrial al que se resta el valor de los consumos intermedios empleados en el proceso productivo.

En calidad alimentaria diferenciada cabe señalar que Galicia tiene 30 alimentos y bebidas con Denominación de Origen o Indicación Geográfica Protegida, entre las que están la carne "Terneira Gallega", el "Mejillón de Galicia", el queso "Tetilla", los vinos "Rías Baixas" y "Ribeiro", la "Patata de Galicia", el "Lacón Gallego", la "Tarta de Santiago" y las bebidas espirituosas "Aguardiente de hierbas de Galicia", "Licor café de Galicia" y "Orujo de Galicia". En Galicia hay 15.000 hectáreas de agricultura ecológica en 2012, que suponen el 1,0% de la superficie total de agricultura ecológica de España. Así mismo existen 225 explotaciones ganaderas ecológicas que suponen el 3,6% del total de España.



1.9. Comercio Exterior

Valor de las exportaciones agrarias y pesqueras en miles de € en 2013

CAPITULOS TARIC	GALICIA	% Sobre C. A.	ESPAÑA	GALICIA / ESPAÑA (%)
01 ANIMALES VIVOS	126.460,87	5,43	478.746,14	26,42
02 CARNE Y DESPOJOS COMESTIBLES	166.967,66	7,16	3.915.778,73	4,26
03 PESCADOS, CRUSTÁCEOS, MOLUSCOS	981.671,55	42,12	2.172.704,10	45,18
04 LECHE, PRODUCTOS LÁCTEOS; HUEV	146.361,52	6,28	1.051.198,31	13,92
0504 Tripas/vejigas/estómag. anima	2.926,61	0,13	99.892,93	2,93
07 LEGUMBRES, HORTALIZAS, S/ CONS	11.927,53	0,51	4.794.296,57	0,25
08 FRUTAS /FRUTOS, S/ CONSERVAR	42.347,76	1,82	6.972.890,28	0,61
09 CAFÉ, TÉ, YERBA MATE Y ESPECIA	2.194,18	0,09	367.730,66	0,60
10 CEREALES	10.272,46	0,44	436.052,58	2,36
11 PRODUC. DE LA MOLINERÍA; MALTA	15.284,79	0,66	230.985,01	6,62
12 SEMILLAS OLEAGI.; PLANTAS INDU	1.609,11	0,07	466.216,79	0,35
13 JUGOS Y EXTRACTOS VEGETALES	52.754,04	2,26	235.993,37	22,35
14 MATERIAS TRENZABLES	97,13	0,00	6.381,91	1,52
15 GRASAS, ACEITE ANIMAL O VEGETA	33.500,06	1,44	3.093.005,27	1,08
16 CONSERVAS DE CARNE O PESCADO	538.816,26	23,12	1.135.108,62	47,47
17 AZÚCARES; ARTÍCULOS CONFITERÍA	4.055,47	0,17	511.295,63	0,79
18 CACAO Y SUS PREPARACIONES	2.024,97	0,09	462.315,19	0,44
19 PRODUC. DE CEREALES, DE PASTEL	21.535,55	0,92	1.203.736,91	1,79
20 CONSERVAS VERDURA O FRUTA; ZUM	11.950,01	0,51	2.370.332,00	0,50
21 PREPARAC. ALIMENTICIAS DIVERSA	5.987,81	0,26	1.306.527,74	0,46
22 BEBIDAS TODO TIPO (EXC. ZUMOS)	89.691,17	3,85	3.807.614,18	2,36
23 RESIDUOS INDUSTRIA ALIMENTARIA	60.401,41	2,59	885.582,50	6,82
24 TABACO Y SUS SUCEDÁNEOS	1.618,95	0,07	294.019,61	0,55
TOTAL	2.330.456,87	100,00	36.298.405,03	6,42

Tabla. 1.9.1 Fuente: DATACOMEX. Ministerio de Economía y Competitividad

Porcentualmente sus exportaciones más importantes son 03 (42,12%), 16 (23,12%) y 02 (7,16%). Con respecto a las exportaciones españolas según Capítulos TARIC es la primera en 01 (26,42%), 03 (45,18%) y 16 (47,47%).



Valor de las importaciones agrarias y pesqueras en miles de € en 2013

CAPITULOS TARIC	GALICIA	% Sobre C. A.	ESPAÑA	GALICIA /ESPAÑA (%)
01 ANIMALES VIVOS	22.144,22	0,91	361.290,64	6,13
02 CARNE Y DESPOJOS COMESTIBLES	22.430,39	0,92	1.136.257,19	1,97
03 PESCADOS, CRUSTÁCEOS, MOLUSCOS	1.325.164,91	54,26	4.018.208,46	32,98
04 LECHE, PRODUCTOS LÁCTEOS; HUEV	128.532,01	5,26	1.869.374,36	6,88
0504 Tripas/vejigas/estomag. anima	185,96	0,01	93.690,75	0,20
07 LEGUMBRES, HORTALIZAS, S/ CONS	18.100,70	0,74	1.001.356,08	1,81
08 FRUTAS /FRUTOS, S/ CONSERVAR	29.921,83	1,23	1.809.072,93	1,65
09 CAFÉ, TÉ, YERBA MATE Y ESPECIA	2.163,05	0,09	806.552,06	0,27
10 CEREALES	192.281,26	7,87	2.308.695,85	8,33
11 PRODUC. DE LA MOLINERÍA; MALTA	5.367,34	0,22	197.071,78	2,72
12 SEMILLAS OLEAGI.; PLANTAS INDU	17.637,70	0,72	2.093.494,93	0,84
13 JUGOS Y EXTRACTOS VEGETALES	16.126,35	0,66	145.260,37	11,10
14 MATERIAS TRENZABLES	43,79	0,00	19.990,73	0,22
15 GRASAS, ACEITE ANIMAL O VEGETA	86.358,60	3,54	1.689.697,41	5,11
16 CONSERVAS DE CARNE O PESCADO	431.959,44	17,69	1.014.840,91	42,56
17 AZÚCARES; ARTÍCULOS CONFITERÍA	14.476,97	0,59	1.034.019,94	1,40
18 CACAO Y SUS PREPARACIONES	1.849,41	0,08	761.657,37	0,24
19 PRODUC. DE CEREALES, DE PASTEL	20.716,38	0,85	1.053.663,82	1,97
20 CONSERVAS VERDURA O FRUTA; ZUM	4.418,65	0,18	912.279,10	0,48
21 PREPARAC. ALIMENTICIAS DIVERSA	2.864,94	0,12	1.227.844,39	0,23
22 BEBIDAS TODO TIPO (EXC. ZUMOS)	11.375,77	0,47	1.789.046,53	0,64
23 RESIDUOS INDUSTRIA ALIMENTARIA	87.993,58	3,60	1.502.937,85	5,85
24 TABACO Y SUS SUCEDÁNEOS	16,30	0,00	1.380.678,21	0,00
TOTAL	2.442.129,55	100,00	28.226.981,66	8,65

Tabla. 1.9.2 Fuente: DATACOMEX. Ministerio de Economía y Competitividad

Porcentualmente sus importaciones más importantes son 03 (54,26%), 16 (17,69%) y 10 (7,87%). Con respecto a las importaciones españolas según Capítulos TARIC es la primera en 03 (32,98%) y 16 (42,56%).



2. INDICADORES AMBIENTALES

2.1. Agua

Indicadores sobre agua 2012	GALICIA	ESPAÑA
Grado de conformidad con la Directiva 91/271/CEE (% h-e) (1)	79%	84%*
Coste unitario del agua (euros/m ³) (2)	1,11	1,73
Consumo de agua en los hogares:		
litros/hab/día	134	137
Variación 2011-2012	0,75%	-3,52%

Tabla 2.1.1 Fuentes: (1) Perfil Ambiental de España, 2012. *Dato 2010. Tratamiento aguas residuales urbanas (% h-e): Porcentaje de habitantes-equivalentes con grado de depuración conforme con la Directiva 91/271/CEE. (2) INE. Encuesta sobre el suministro y saneamiento del agua, 2012.

Origen del agua captada para suministro 2012 (miles de metros cúbicos)	GALICIA	% Sobre C. A.	Variación 2011-2012 (%)	ESPAÑA	GALICIA / ESPAÑA (%)
Aguas superficiales	258.293	91,3%	4,3%	2.402.343	10,8%
Aguas subterráneas	24.671	8,7%	106,5%	1.057.111	2,3%
Desalación	0	0,0%	-	102.665	0,0%
Otros tipos de recursos hídricos	-	-	-	-	-
TOTAL	282.964	100,0%	9,1%	3.562.119	7,9%

Tabla 2.1.2 Fuentes: Encuesta sobre el Saneamiento y Suministro de Agua realizada por el INE (2012) a empresas o entidades en una misma comunidad autónoma que prestan, sea o no con carácter de actividad principal, los servicios de captación, depuración y distribución de agua, así como de recogida y tratamiento de aguas residuales (divisiones 36 y 37 de la CNAE 2009). No se tienen en cuenta aquellas unidades que realizan exclusivamente el suministro de agua en alta, a urbanizaciones o grupos turísticos independientes de los centros urbanos, y aquellas que distribuyen el agua al sector agrario, como las comunidades de regantes.

Las aguas superficiales suman el 91,3% de las aguas captadas para el suministro en Galicia lo que supone un 10,8% del total nacional. Las subterráneas han aumentado un 106,5% en el último año.

2.2. Energía

Indicadores sobre energía 2013	Galicia	Variación 2011-2012 (%)	ESPAÑA	Galicia / España
Potencia instalada del régimen ordinario (MW) (1)	6.585	0,7%	67.998	9,7%
Hidráulica	3.268	0,5%	17.788	18,4%
Nuclear	0	-	7.866	0,0%
Carbón	2.049	0,9%	11.640	17,6%
Fuel/gas	0	-	3.499	0,0%
Ciclo combinado	1.268	0,7%	27.205	4,7%
Potencia instalada del régimen especial: renovables (MW)	3.995	2,2%	32.259	12,4%
Hidráulica	522	5,9%	2.042	25,6%
Eólica	3.362	1,1%	22.722	14,8%
Otras renovables	111	19,4%	7.495	1,5%
Solar fotovoltaica	16	6,7%	4.538	0,4%
Solar termoeléctrica	0	-	2.000	0,0%
Térmica renovable	95	21,8%	957	9,9%
Emissiones de GEI (Kt de CO ₂ -eq), 2012 (2)	27.379	-8,9%	345.887	7,9%
Consumo de Gasolinas, gasóleos y fuelóleos (Toneladas) 2013 (3)	2.715.691	-7,2%	33.475.126	8,1%
Gasóleo agrícola y de pesca - Tipo B (Toneladas)	265.852	-7,0%	3.706.423	7,2%

Tabla 2.2.1 Fuentes: (1) Red Eléctrica de España, Informe del Sistema Eléctrico 2013 (2) MAGRAMA. Resumen emisiones GEI por CCAA 1990-2012; (3) CORES: Corporación de Reservas Estratégicas de Productos Petrolíferos. Estadísticas anuales de consumos de petróleo (2013)



2.3. Calidad del Aire

La evaluación de la calidad del aire se realiza anualmente en cumplimiento de las Directivas 2008/50/CE y 2004/107/CE, transpuestas al derecho español mediante el Real Decreto 102/2011, y en aplicación de la Ley 34/2007 de calidad del aire y protección de la atmósfera. Para llevar a cabo dicha evaluación cada comunidad autónoma zonifica su territorio y verifica el cumplimiento de los valores límites definidos.

La evaluación de 2013 se realizó para los siguientes contaminantes: Dióxido de azufre (SO_2), dióxido de nitrógeno (NO_2), óxidos de nitrógeno (NO_x), partículas (PM_{10} y $\text{PM}_{2.5}$), plomo (Pb), benceno (C_6H_6), monóxido de carbono (CO), ozono (O_3), arsénico (As), cadmio (Cd), níquel (Ni) y benzo(a)pireno (B(a)P). Además, se realizaron mediciones indicativas de las concentraciones de otros hidrocarburos aromáticos policíclicos (HAP) distintos al B(a)P y de mercurio en aire ambiente, mercurio particulado y de los depósitos totales de arsénico, cadmio, mercurio, níquel, benzo(a)pireno y los demás hidrocarburos aromáticos policíclicos.

A continuación se presentan los mapas con las zonas identificadas para el evaluación de calidad del aire en 2013, relativos a los contaminantes que hayan presentando incumplimientos de sus valores legislativos, que según cada caso pueden ser "valores límites" fijados basándose en conocimientos científicos y que deben alcanzarse en un período determinado (horario, octohorario, diario y anual) y no superarse una vez alcanzado, o valores objetivos y objetivos a largo plazo que se refieren a niveles que deberán alcanzarse en un momento determinado, en la medida de lo posible.

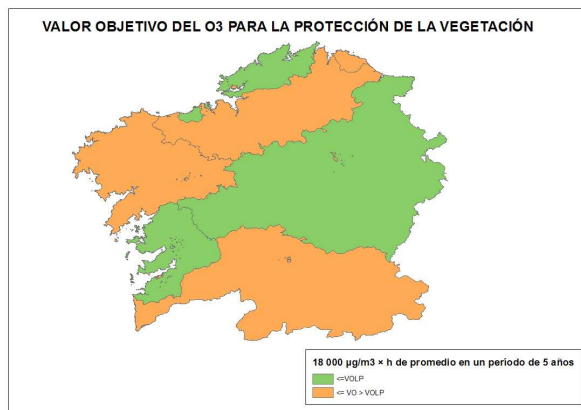
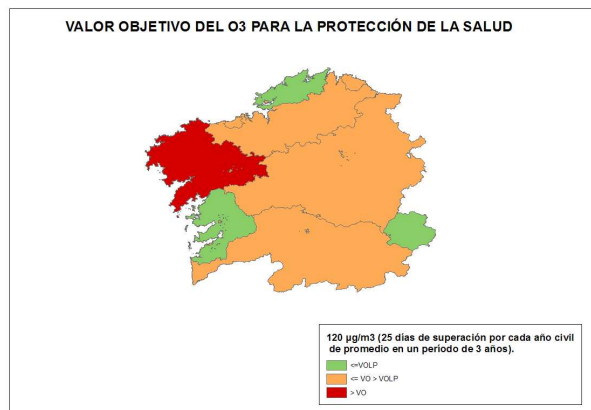

Fuente: Subdirección General de Calidad del Aire y Medio Ambiente Industrial. Dirección General de Calidad y Evaluación Ambiental y Medio Natural del MAGRAMA

El sistema español de inventario (SEI) que está regulado en el artículo 27 de la Ley 34/2007, de 15 de noviembre, de calidad del aire y protección de la atmósfera, estima anualmente las emisiones de gases de efecto invernadero (GEI) y de otros contaminantes a la atmósfera.

Dentro de los GEI se incluyen: Dióxido de Carbono (CO_2), Metano (CH_4), Óxido Nitroso (N_2O), Hidrofluorocarburos (HFC), Perfluorocarburos (PFC) y el Hexafluoruro de Azufre (SF_6). Las emisiones se miden en Toneladas de CO_2 equivalente, que es una forma de indicar el potencial de calentamiento atmosférico de un GEI en comparación con el CO_2 . En este sentido, cada GEI tiene un potencial diferente de calentamiento, así como una persistencia diferente en la atmósfera. Por ejemplo, una unidad de gas con una equivalencia de CO_2 de 21, quiere decir que tiene un efecto de calentamiento similar a producido por una emisión de 21 unidades de CO_2 en 100 años.

En lo que se refiere específicamente a las estimaciones de emisiones de GEI, tanto para el total de España como para su desagregación por comunidades autónomas, se utilizan diferentes fuentes de información por sectores disponibles y una metodología internacionalmente acordada, recogida en las Guías del Grupo Intergubernamental de Cambio Climático y complementariamente en las Guías de la Agencia Europea del Medio Ambiente (EMEP-CORINAIR) de estimación de emisiones por tipo de gas de cada sector de actividad económica.



Los resultados del SEI se publican por la Secretaría de Estado de Medio Ambiente, a través de la Dirección General de Calidad y Evaluación Ambiental y Medio Natural, y pueden descargarse en: <http://www.magrama.gob.es/es/calidad-y-evaluacion-ambiental/temas/sistema-espanol-de-inventario-sei/>

A continuación se presentan gráficamente los resultados del inventario a nivel de comunidad autónoma para el periodo 2000-2012

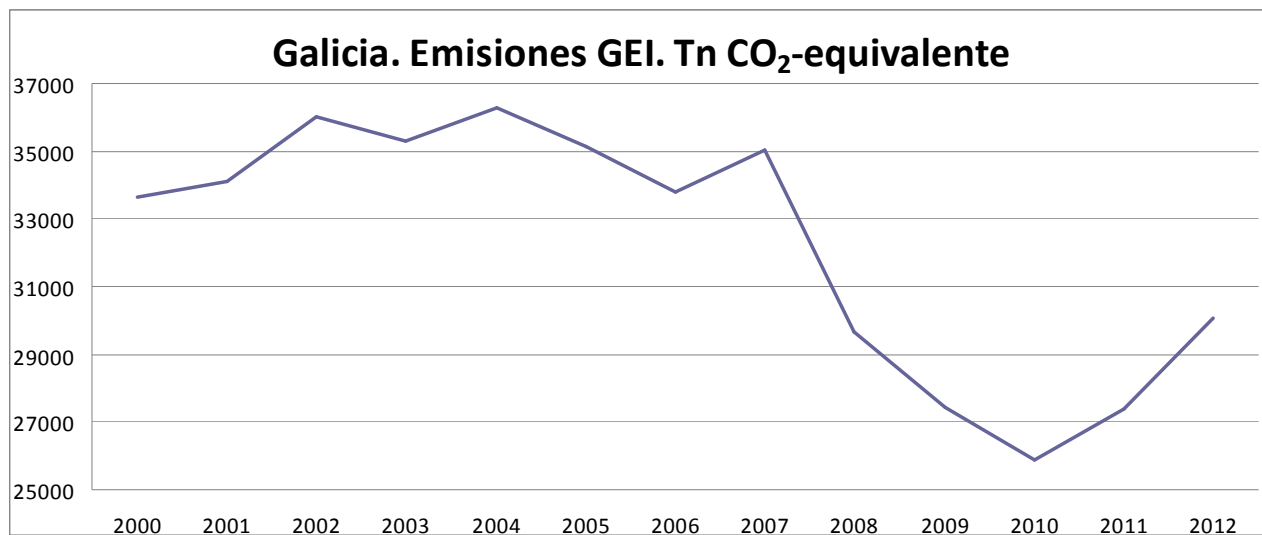

Fuente: Inventario español - serie 1990-2012 Sistema Español de Inventario y Proyecciones de Emisiones de Contaminantes a la Atmósfera

2.4. Suelos

Superficie afectada por la Erosión (%) INES (2002-2013)	Galicia
Con procesos erosivos "Moderados" (de 0 a 10t/ha año)	74,34
Con procesos erosivos "Medios" (de 10 a 25t/ha año)	13,06
Con procesos erosivos "Altos" (más 25t/ha año)	12,61
Pérdidas medias anuales (T/ha)	14,47

Tabla 2.4.1 Fuente: MAGRAMA, Perfil Ambiental de España, 2013. Datos nacionales no disponibles debido a que el INES (Inventario Nacional de Erosión de Suelos) no se ha iniciado todavía en algunas Comunidades Autónomas.

Distribución de usos de suelo 2012	Galicia	Variación 2011-2012 (%)	España	Galicia / España
Tierras de cultivo	13,1%	0,1%	34,7%	2,2%
Prados y pastizales	14,9%	-9,2%	18,6%	4,7%
Terreno forestal	63,9%	7,3%	37,8%	9,9%
Otras superficies	8,0%	-26,2%	8,9%	5,2%

Tabla 2.4.2 Fuente: MAGRAMA. Anuario de Estadística 2013. Distribución general del suelo según usos y aprovechamientos del suelo



2.5. Figuras de Protección Ambiental

Red Natura 2000 2013	Galicia	ESPAÑA	Galicia / España
Medio terrestre (hectáreas)	353.762	13.778.252	2,57%
Medio marino (hectáreas)	36.333	1.028.090	3,53%
TOTAL (hectáreas)	390.095	14.806.342	2,63%

Tabla 2.5.1 Fuente: Ministerio de Agricultura, Alimentación y Medio Ambiente. Anuario de Estadística 2013.

Espacios Naturales Protegidos 2013	Galicia	ESPAÑA	Galicia / España
Superficie protegida (hectáreas)	398.781	6.774.460	5,89%
Nº de espacios naturales protegidos	99	1.551	6,38%

Tabla 2.5.2 Fuente: Ministerio de Agricultura, Alimentación y Medio Ambiente. Anuario de Estadística 2013.

Parques Nacionales 2012	Superficie (ha)		Visitas anuales		
	Superficie del parque	Parque / RPN	Visitas al parque	Parque / RPN	Variación 2011-2012 (%)
Islas Atlánticas	8.480	2,4%	280.798	3,2%	-12,9%

Tabla 2.5.3. Fuente: INE. Anuario estadístico de España 2014.

Espacios Protegidos	Especies destacadas
Parque Nacional Marítimo-Terrestre de las Islas Atlánticas de Galicia	Vegetación: Matorral tojo y brezo, camariña, xesta de Ons Fauna: Gaviota de pata amarilla y cormorán moñudo, Eslizón ibérico.
Parque Natural Monte Aloia	Vegetación: Alcornoque, roble albar. Fauna: Zorro, gavilán y ratonero.
Parque Natural Complejo Dunar de Corrubedo	Fauna: Nutria, ardilla y gineta, espátula, chorlitejo grande y patinegro, colimbo grande, correlimos tridáctilo, garza real, garceta, cormoranes grande y moñudo.

Fuente: Ministerio de Agricultura, Alimentación y Medio Ambiente



2.6. Sector Forestal

Sector forestal 2013		GALICIA	ESPAÑA	Galicia / España
Estructura (hectáreas) (1)	Superficie Arbolada	1.454.298	18.392.441	7,91%
	Superficie Desarbolada	586.456	9.345.564	6,28%
	Superficie Forestal Total	2.040.754	27.738.005	7,36%
Aprovechamiento (m ³) (2)	Fronosas	7.514.949	12.794.168	58,74%
	Coníferas	4.926	1.325.081	0,37%
	Total	7.519.875	14.119.249	53,26%

Tabla 2.6.1 Fuente: MAGRAMA (1) Informes anuales del Inventario Español del Patrimonio Natural y la Biodiversidad (2) Anuario de Estadística Forestal 2012.

Nº de incendios forestales	GALICIA	Variación 2013-2014	ESPAÑA	Galicia / España
Conatos	1.004	-64,1%	6.741	14,89%
Incendios	233	-71,7%	3.013	7,73%
TOTAL	1.237	-65,9%	9.754	12,68%
Superficie forestal afectada por incendios (hectáreas)	GALICIA	Variación 2013-2014	ESPAÑA	Galicia / España
Superficie Forestal Leñosa	2.006	-89,7%	40.643	4,94%
Superficie Forestal Herbácea	0	0,0%	6.175	0,00%
TOTAL	2.006	-89,7%	46.818	4,28%

Tabla 2.6.2 Fuente: Dirección General de Desarrollo Rural y Política Forestal. Incendios forestales del 1 de enero al 31 de diciembre de 2014. Datos provisionales.

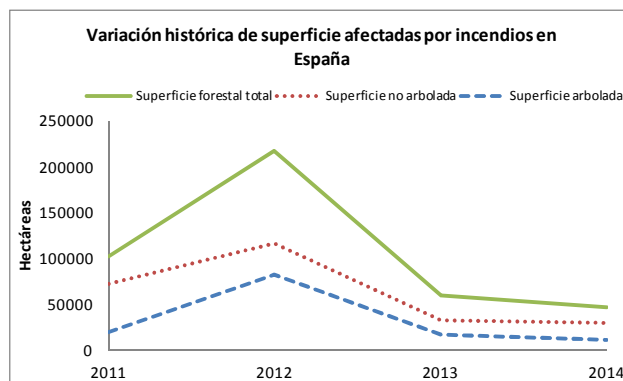
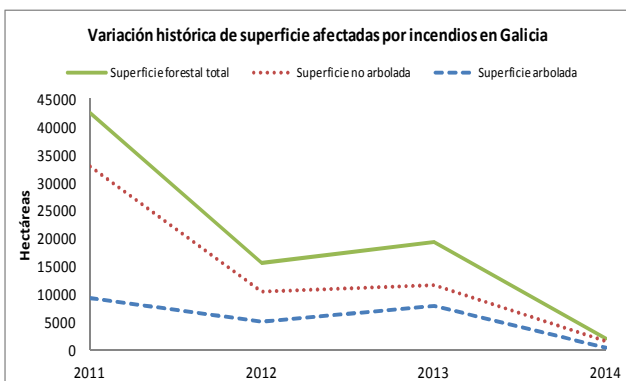
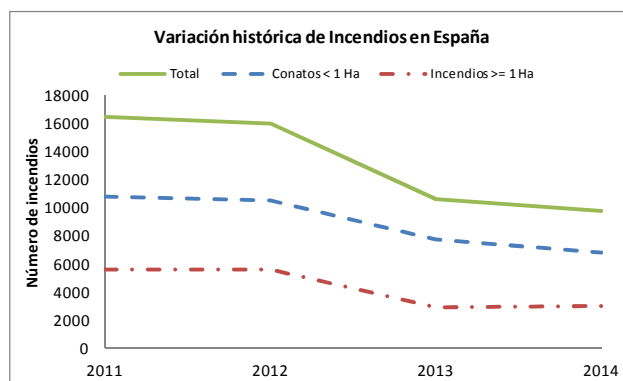
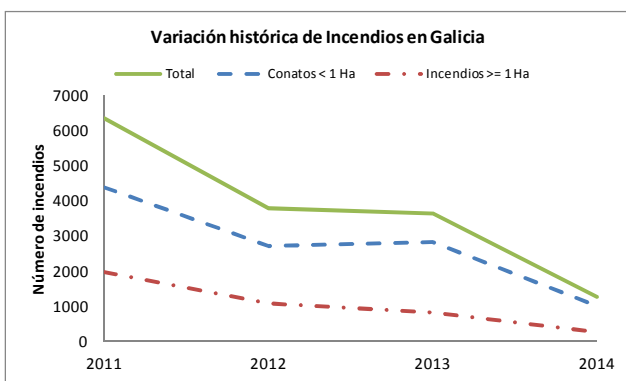

Fuente: MAGRAMA. Dirección General de Desarrollo Rural y Política Forestal.



2.7. Residuos

Residuos Urbanos generados por Habitante (kg/hab) 2012	Galicia	Variación 2011-2012 (%)	España
Residuos mezclados	344,5	-6,18%	396,5
Recogida selectiva de vidrio	13,4	0,75%	15,9
Recogida selectiva de papel y cartón	12,7	-8,63%	23,5
Recogida selectiva de envases	7,9	-2,47%	13,9

Tabla 2.7.1 Fuente: INE. Encuesta sobre la Recogida y el Tratamiento de Residuos. Año 2012

Residuos generados en el sector industrial (Toneladas)	Galicia	Variación 2009/2010	España	Galicia / España
NO PELIGROSOS	2.710.322	99,5%	49.157.415	5,5%
PELIGROSOS	52.638	0,7%	1.393.878	3,8%
TOTAL	2.762.960	95,8%	50.551.293	5,5%

Tabla 2.7.2 Fuente: MAGRAMA. Anuario de Estadística 2013. Estadísticas de residuos.



3. INVERSIONES Y TRANSFERENCIAS DEL DEPARTAMENTO

Los gastos del Ministerio en las distintas CC.AA. se dividen en los siguientes Capítulos de gasto:

Inversiones Reales. Gastos realizados directamente por el Ministerio, sus Organismos Autónomos y Agencias, destinados a la creación o adquisición de bienes de capital, así como los destinados a la adquisición de bienes de naturaleza inventariable necesarios para el funcionamiento operativo de los servicios y aquellos otros gastos de naturaleza inmaterial que tengan carácter amortizable. Corresponde principalmente al capítulo VI de los PGE

Transferencias Corrientes: Pagos, condicionados o no, efectuados por el Ministerio, sus Organismos Autónomos y Otros Organismos Públicos, a las CCAA, sin contrapartida directa por parte de éstas, las cuales destinan estos fondos a financiar operaciones corrientes. Corresponde principalmente al capítulo IV de los PGE. Dentro de este Capítulo se incluyen las transferencias a las CC.AA. de las subvenciones a la producción agraria con aportación del FEAGA.

Transferencias de Capital: Pagos, condicionados o no, efectuados sin contrapartida directa a las Comunidades Autónomas, las cuales destinan estos fondos a financiar operaciones de capital. Corresponde principalmente al capítulo VII de los PGE.

Por otra parte, los gastos en Inversiones Reales, Transferencias Corrientes y Transferencias de Capital se distinguen, según los criterios utilizados por este Departamento en:

Gastos en CC.AA. Gastos del Ministerio en cada una de las diferentes CC.AA.

Varias CC.AA. Gastos del Ministerio que han ido destinados a varias CC.AA, y no a una C. Autónoma determinada.

No regionalizables: Gastos que no están vinculados a ninguna C Autónoma ni al extranjero derivados de políticas nacionales

Extranjero: Gastos del Ministerio destinados al extranjero

Para más información visitar el siguiente enlace: [Inversiones por Comunidades Autónomas](#)

Presupuestos de Gastos del Departamento (En millones de €)

Tipo gasto	2011			2012			2013		
	España	Galicia	% Galic./ España	España	Galicia	% Galic./ España	España	Galicia	% Galic./ España
Inv. Reales	1.371,324	-	-	1.020,696	-	-	1.005,220	-	-
Gastos en CC.AA.	1.025,861	57,252	5,58	750,864	10,676	1,42	681,911	14,650	2,15
Varias CC.AA.	99,837	-	-	77,341	-	-	102,871	-	-
Extranjero	5,586	-	-	1,308	-	-	1,484	-	-
No regionalizable	240,040	-	-	191,182	-	-	218,953	-	-
T. Corrientes	6.429,316	-	-	6.604,531	-	-	6.423,870	-	-
Gastos en CC.AA.	6.090,558	102,640	1,69	5.979,990	165,998	2,78	5.887,216	274,368	4,66
Varias CC.AA.	279,478	-	-	288,133	-	-	240,636	-	-
Extranjero	12,562	-	-	8,286	-	-	9,556	-	-
No regionalizable	46,719	-	-	328,121	-	-	286,461	-	-
T. Capital	1.658,512	-	-	1.327,274	-	-	1.199,981	-	-
Gastos en CC.AA.	1.588,080	196,254	12,36	1.282,556	132,059	10,30	1.149,618	143,585	12,49
Varias CC.AA.	30,053	-	-	10,236	-	-	4,485	-	-
Extranjero	18,717	-	-	21,556	-	-	20,054	-	-
No regionalizable	21,662	-	-	12,925	-	-	25,825	-	-
TOTAL GENERAL	9.459,15	-	-	8.952,50	-	-	8.629,07	-	-
Total gastos CCAA	8.704,50	356,15	4,09	8.013,41	308,73	3,85	7.718,74	432,60	5,60
Total varias CCAA	409,37	-	-	375,71	-	-	347,99	-	-
Total extranjero	36,86	-	-	31,15	-	-	31,09	-	-
Total no regional.	308,42	-	-	532,23	-	-	531,24	-	-

Tabla 3.1 Fuente: MAGRAMA, Oficina Presupuestaria
Estado, Organismos Autónomos y Agencias Estatales (Datos a mes de febrero de 2014)
Nota: - Dato indeterminado



Gastos del Ministerio en Galicia

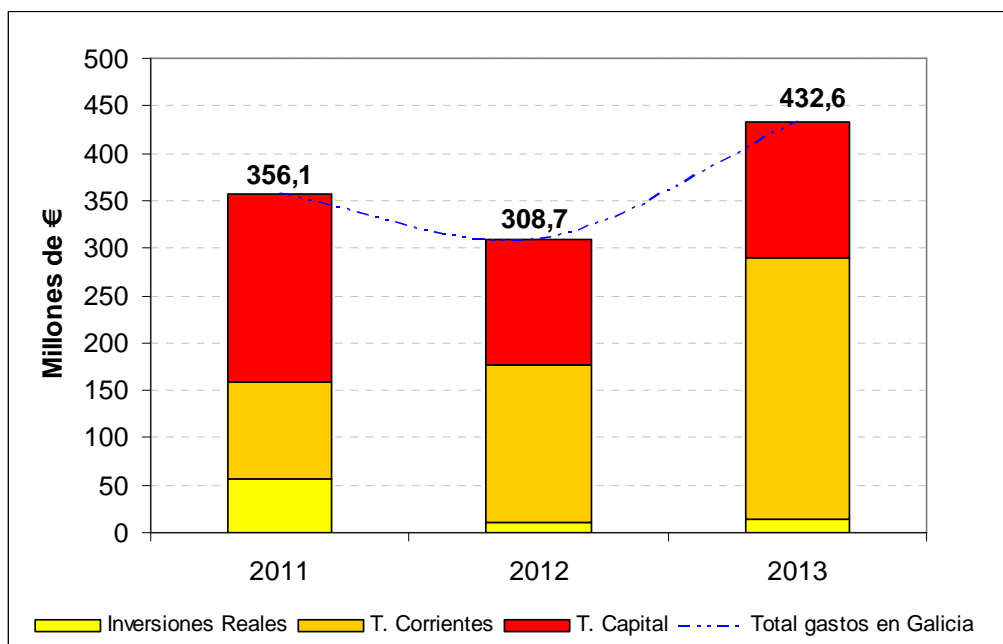

Fuente: MAGRAMA, Oficina Presupuestaria

Nota: No se incluyen los gastos destinados a varias CC.AA. que no se pueden determinar para Galicia, así como los gastos no regionalizables.



4. INFORME DE COYUNTURA

4.1. Producciones agrarias

	Superficie (miles de hectáreas)						Producciones (miles de toneladas)					
	Total Nacional			Galicia			Total Nacional			Galicia		
	2012 (d)	2013(p)	2014(a)	2012 (d)	2013(p)	2014(a)	2012 (d)	2013(p)	2014(a)	2012 (d)	2013(p)	2014(a)
Maiz	390,4	439,4	417,2	19,1	19,3	19,3	4.264,9	4.925,7	4.636,1	147,0	150,0	143,4
Maiz forrajero	107,4	107,0	108,5	69,2	68,9	68,9	4.502,6	4.387,3	4.431,5	2.508,6	2.515,2	s.d.
Patata	72,1	71,1	72,7	19,7	19,7	20,0	2.200,8	2.199,6	2.347,3	473,5	466,1	470,5
Col, repollo	4,7	5,7	s.d.	1,3	1,4	s.d.	163,6	182,2	s.d.	72,4	62,4	s.d.
Manzana mesa	s.d.	s.d.	s.d.	s.d.	s.d.	s.d.	464,9	472,2	494,0	80,8	82,4	66,5
Manzana sidra	s.d.	s.d.	s.d.	s.d.	s.d.	s.d.	94,1	104,9	98,0	79,9	83,6	81,6
kiwi**	s.d.	s.d.	s.d.	s.d.	s.d.	s.d.	18,8	23,9	25,1	11,7	17,9	18,4
Uva vinif.	s.d.	s.d.	s.d.	s.d.	s.d.	s.d.	5.092,8	7.162,8	5.472,8	125,0	114,0	105,5
Vino+mosto	s.d.	s.d.	s.d.	s.d.	s.d.	s.d.	35.596,2	53.549,8	39.519,8	729,6	738,7	622,5

Tabla 4.1.1 Fuente: MAGRAMA, SG de Estadísticas, Avance de Superficie y Producción (Septiembre 2014).
(d) definitivo; (p) provisional; (a) avance **Primer productor nacional de kiwi

Sacrificios de ganado		GALICIA			ESPAÑA			% GALICIA/ ESPAÑA 2014
		enero/sep. 2013	enero/sep. 2014	%Var (2014/13)	enero/sep. 2013	enero/sep. 2014	%Var (2014/13)	
bovino	nº cabezas	286.255	272.310	-4,87	1.665.819	1.607.435	-3,50	16,94%
	peso	66223	64188	-3,07	425.491	435.795	2,42	14,73%
ovino	nº cabezas	23.327	23.970	2,76	7.362.793	7.039.480	-4,39	0,34%
	peso	224	222	-0,89	85.903	82.936	-3,45	0,27%
caprino	nº cabezas	6.921	5.249	-24,16	760.659	716.664	-5,78	0,73%
	peso	43	31	-27,91	5.967	5.689	-4,66	0,54%
porcino	nº cabezas	634.852	673.354	6,06	30.669.929	31.612.530	3,07	2,13%
	peso	52.514	56.917	8,38	2.543.392	2.640.813	3,83	2,16%
equino	nº cabezas	1.422	282	-80,17	38.888	34.716	-10,73	0,81%
	peso	293	40	-86,35	8.896	8.376	-5,85	0,48%

Tabla 4.1.2 Fuente: MAGRAMA, SG de Estadísticas, Encuesta de Sacrificios de Ganado. Peso: Toneladas
Último dato disponible Septiembre 2014

Producción de leche, toneladas (ajustadas por Materia Grasa)		
	Campaña 2013/14 (Abril 2013/Marzo 14)	Campaña 2014/15 (Abril 2014/Oct14)
Galicia	2.367.021,68	1.493.721,16
España	6.237.617,66	3.850.930,30
%Galicia/ESP	37,95	38,79

Tabla 4.1.3 Fuente: FEAGA, Información Mensual del Régimen de Tasa Láctea. Act. Oct. 2014. *Los datos de la primera columna se refieren a la campaña total, los de la segunda son datos parciales, solo hasta octubre 2014



4.2. Precios agrarios

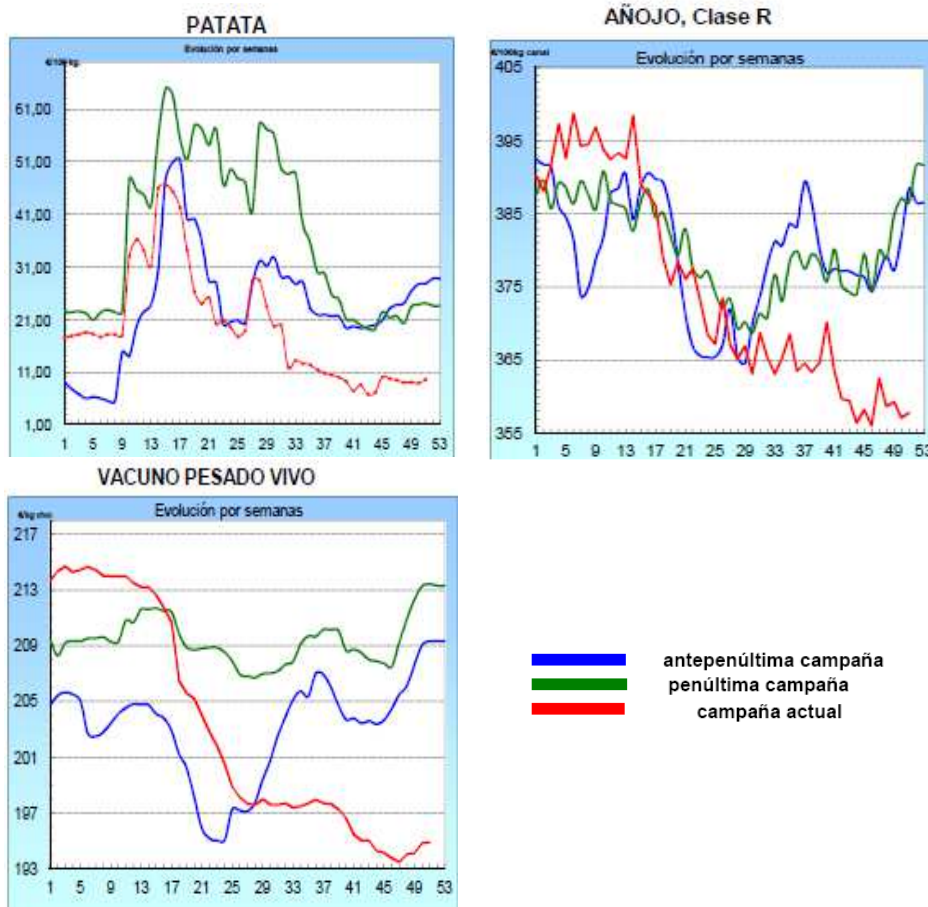

Fuente: MAGRAMA. Informe de precios coyunturales, Actualización de datos a 24 de diciembre de 2014.

	LECHE: Precios medios ponderados percibidos por los ganaderos en el periodo de tasa (1 abril a 30 marzo)				
	Precio Medio (€/litro)			Variación	
	2012-2013	2013-2014	2014-2015*	2013/2012	2014/2013
Galicia	0,304	0,365	0,343	20,1%	-6,03%
España	0,320	0,368	0,363	15,0%	-1,36%
Diferencia CCAA - España	-5,0%	-0,8%	-5,5%		

Tabla 4.2.1 Fuente: S. G. Sectores Especiales, FEGA. *Actualización octubre 2014

	Precios Medios de la Tierra		
	euros / ha		Var.(%) 13/12
	2012	2013	
Galicia	14.998	14.392	-4,0%
España	9.705	9.633	-0,7%

Tabla 4.2.3 Fuente: Encuesta de precios de la tierra. SG de Estadística.



4.3. Empleo

Encuesta de Población Activa (miles de personas; Tasa paro: % parados/activos)								
Galicia	Economía				Agricultura			
	Activos	Ocupados	Parados	Tasa Paro (%)	Activos	Ocupados	Parados	Tasa Paro (%)
2013TI	1.293,5	1.005,6	287,9	22,3	77,4	71,3	6,1	7,9
2013TII	1.295,7	1.005,4	290,3	22,4	81,7	76,4	5,3	6,5
2013TIII	1.290,9	1.011,8	279,1	21,6	81,0	76,5	4,5	5,6
2013TIV	1.283,5	1.002,6	280,9	21,9	78,0	73,2	4,8	6,2
2014TI	1.279,7	982,8	296,9	23,2	73,9	67,5	6,4	8,7
2014TII	1.275,8	991,5	284,3	22,3	71,9	65,9	6,0	8,3
2014TIII	1.275,6	1.017,3	258,3	20,2	71,9	67,7	4,2	5,8

ESPAÑA

2014TIII	22.931,7	17.504,0	5.427,7	23,7	951,7	666,1	285,6	30,0
% r/Total España	5,6	5,7	5,2	--	7,6	9,9	2,1	--

Fuente: Encuesta de Población Activa, INE

Nota: La cifra de parados en agricultura solamente contabiliza aquellos que llevan 12 meses o menos sin empleo. La tasa de paro en agricultura no tiene en cuenta aquellos parados del sector agrario que llevan más de 12 meses sin empleo.

4.4. Actuaciones de Financiación dirigidas al Sector Agrario (año 2014)

- A través de las distintas líneas de intermediación del ICO, el sector agrario e industrial alimentario en España obtuvo el siguiente volumen de préstamos, desglosado según el tipo de actividad (ver descripción de los códigos CNAE):

TOTAL NACIONAL. Importe de los créditos ICO 2014 (euros)					
TIPO DE ACTIVIDAD	EMPRESAS Y EMPRENDEDORES	INTERNACIONAL	GARANTÍA SGR/SAECA	EXPORTADORES	TOTAL
CNAE 01	857.298.393	4.757.118	4.514.120	150.660.391	1.017.230.022
CNAE 02	11.083.623	-	97.000	1.893.864	13.074.487
CNAE 03	75.158.128	2.410.000	244.320	20.055.803	97.868.250
CNAE 10	839.773.158	19.774.121	2.267.666	562.488.885	1.424.303.831
CNAE 11	206.385.220	400.918	1.295.019	147.224.329	355.305.486
CNAE 46.2	173.775.721	79.140	321.500	70.864.993	245.041.354
CNAE 46.3	674.252.965	13.529.626	1.871.460	483.300.762	1.172.954.813
TOTAL PRÉSTAMOS 2014	2.837.727.208	40.950.923	10.611.085	1.436.489.027	4.325.778.244
TOTAL PRÉSTAMOS 2013	2.158.662.188	14.947.867	7.716.700	357.315.509	2.538.642.264
% Δ 2014 sobre 2013	31,5%	174,0%	38%	302,0%	70,4%

Descripción del tipo de actividad

CNAE 01: Agricultura, Ganadería y Actividades relacionadas

CNAE 02: Silvicultura y explotación forestal

CNAE 03: Pesca y acuicultura

CNAE 10: Industria alimentaria

CNAE 11: Fabricación de bebidas

CNAE 46.2: Comercio al por mayor de materias primas agrarias y de animales vivos

CNAE 46.3: Comercio al por mayor de productos alimenticios, bebidas y tabaco



El grado de participación de esta Comunidad Autónoma en las líneas de financiación del ICO es el siguiente:

GALICIA. Importe de los créditos ICO 2014 (euros)					
TIPO DE ACTIVIDAD	EMPRESAS Y EMPRENDEDORES	INTERNACIONAL	GARANTÍA SGR/SAECA	EXPORTADORES	TOTAL
CNAE 01	37.493.455	-	668.000	657.438	38.818.893
CNAE 02	2.414.665	-	97.000	-	2.511.665
CNAE 03	26.253.333	400.000	238.000	4.587.276	31.478.608
CNAE 10	83.260.058	-	420.000	59.715.387	143.395.445
CNAE 11	9.583.974	-	40.000	3.519.968	13.143.942
CNAE 46.2	5.479.785	-	-	1.898.532	7.378.317
CNAE 46.3	56.563.212	116.000	6.000	87.125.643	143.810.856
TOTAL PRÉSTAMOS 2014	221.048.481	516.000	1.469.000	157.504.244	380.537.725
TOTAL PRÉSTAMOS 2013	164.785.648	3.194.000	125.000	47.575.795	215.680.442
% Δ 2014 sobre 2013	34,1%	-83,8%	1075%	231,1%	76,4%
% 2014 sobre TOTAL Nacional	7,8%	1,3%	13,8%	11,0%	8,8%

➤ El apoyo financiero del Ministerio al sector agrario en 2014 se ha realizado a través de las siguientes actuaciones:

- Orden AAA/637/2014, (BOE de 21 de abril), por la que se establecen las bases reguladoras y la convocatoria de medidas de apoyo para facilitar el acceso a la financiación de las explotaciones agrícolas. Dicha Orden contempla el apoyo a este sector a través de una subvención estatal destinada a sufragar el coste de los avales concedidos por la Sociedad Anónima Estatal de Caución Agraria (SAECA), necesarios para la obtención de préstamos en entidades financieras. Catorce Comunidades Autónomas participaron de la misma, entre ellas Galicia:
 - En Galicia se formalizaron 2 operaciones por valor de 43.000 euros, con un importe medio por crédito de 21.500 euros. Respecto al total nacional, la concesión de estos créditos, representan en Galicia el 0,1% del total tanto en importe como en el número de beneficiarios.
- Orden AAA/1446/2014 (BOE de 1 de agosto), por la que se establecen las bases reguladoras y convocatoria de medidas de apoyo para facilitar el acceso a la financiación de las explotaciones agrarias afectadas por la sequía; contempla 2 tipos de apoyo al sector agrario:
 - Subvenciones para la financiación de una carencia, de un año de duración, en la amortización de los préstamos suscritos al amparo del Real Decreto 613/2001, de 8 de junio y del Real Decreto 204/1996, de 9 de febrero: Galicia no está incluida en el ámbito territorial de aplicación de esta medida.
 - Subvenciones en forma de bonificación del coste de los avales a nuevos préstamos, para titulares de explotaciones ganaderas afectadas por la sequía de 2014: Galicia no registra ninguna operación aprobada por este capítulo de la Orden.



4.5. Reservas de agua

Reservas de agua embalsada (hm3) (06-01-2015)	GALICIA	ESPAÑA	GALICIA/ESPAÑA
Volumen total embalsado	2.207	39.507	5,6%
% sobre la capacidad total	68.71%	70.58%	-
Misma Semana (2013)	82,6%	69.68%	6,8%
Misma Semana (Media 10 Años)	65,7%	55.57%	6,8%

Tabla 4.5.1 Fuente: Boletín hidrológico semanal del MAGRAMA.

4.6. Calidad del aire

Los datos horarios y diarios de las distintas estaciones pueden descargarse en:
<http://www.meteogalicia.es/Caire/datos.action>

4.7. Incendios Forestales

Incendios forestales ESPAÑA	2008 (01-01 a 31-12)	2009 (01-01 a 31-12)	2010 (01-01 a 31-12)	2011 (01-01 a 31-12)	2012 (01-01 a 31-12)	2013 (01-01 a 31-12)	2014* (01-01 a 31-12)	MEDIA (01-01 a 31-12)
CONATOS (<1 ha)	7.300	9.866	7.811	10.815	10.455	7.744	6.741	8.676
INCENDIOS (>=1 ha)	4.355	5.777	3.910	5.599	5.542	2.882	3.013	4.440
TOTAL SINIESTROS	11.655	15.643	11.721	16.414	15.977	10.626	9.754	13.113
VEGETACION LEÑOSA (ha)	41.291	107.898	49.464	91.235	198.122	49.447	40.643	82.586
VEGETACION HERBACEA (ha)	9.302	12.196	5.306	10.926	18.778	9.538	6.175	10.317
SUP. FORESTAL (ha)	50.322	120.094	54.770	102.161	216.900	58.985	46.818	92.864

Tabla 4.7.2. MAGRAMA. Dirección General de Desarrollo Rural y Política Forestal. *Datos provisionales a 19 de enero de 2015