



GOBIERNO  
DE ESPAÑA

MINISTERIO  
DE AGRICULTURA, ALIMENTACIÓN  
Y MEDIO AMBIENTE

# Dossier Autonómico

Comunidad Valenciana

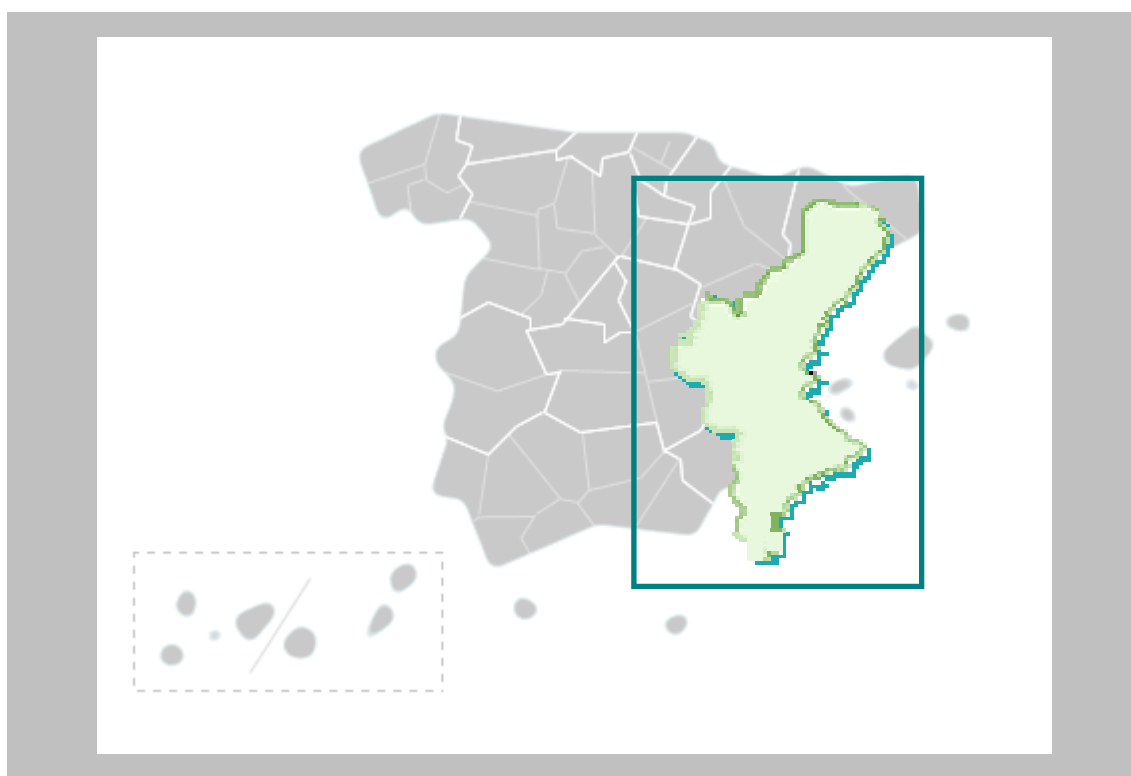

Enero 2015

**Análisis y Prospectiva – serie Territorial**  
Subdirección General de Análisis, Prospectiva y Coordinación



MINISTERIO DE  
AGRICULTURA, ALIMENTACIÓN  
Y MEDIO AMBIENTE,

**SUBSECRETARÍA**

SUBDIRECCION GENERAL DE ANÁLISIS,  
PROSPECTIVA Y COORDINACIÓN



Aviso Legal: los contenidos de esta publicación podrán ser reutilizados, citando la fuente y la fecha, en su caso, de la última actualización



**MINISTERIO DE AGRICULTURA, ALIMENTACIÓN Y MEDIO AMBIENTE**

**Edita:**

© Ministerio de Agricultura, Alimentación y Medio Ambiente  
Secretaría General Técnica  
Centro de Publicaciones

Catálogo de Publicaciones de la Administración General del Estado:  
<http://publicacionesoficiales.boe.es/>

NIPO: 280-15-031-4

**CORREO ELECTRÓNICO:**

sgapc@marm.es



## DOSSIER COMUNIDAD VALENCIANA Enero 2015

### INDICE

<b>1. INDICADORES ESTRUCTURALES AGRARIOS, PESQUEROS Y ALIMENTARIOS .....</b>	<b>4</b>
1.1. Principales Indicadores de la Economía y del Sector Agroalimentario .....	4
1.2. Principales Datos Estructurales de las Explotaciones Agrarias .....	6
1.3. Ayudas de la Política Agrícola Común y de la Política Pesquera Común .....	7
1.4. Datos del Seguro Agrario .....	8
1.5. Fiscalidad Agraria .....	8
1.6. Turismo Rural .....	9
1.7. Sector Pesquero .....	9
1.8. Industria Alimentaria .....	10
1.9. Comercio Exterior .....	12
<b>2. INDICADORES AMBIENTALES .....</b>	<b>14</b>
2.1. Agua.....	14
2.2. Energía .....	14
2.3. Calidad del Aire y Evaluación ambiental .....	15
2.4. Suelos .....	16
2.5. Figuras de Protección Ambiental.....	17
2.6. Sector Forestal.....	17
2.7. Residuos .....	18
<b>3. INVERSIONES Y TRANSFERENCIAS DEL DEPARTAMENTO .....</b>	<b>20</b>
<b>4. INFORME DE COYUNTURA .....</b>	<b>22</b>
4.1. Producciones agrarias .....	22
4.2. Precios agrarios .....	23
4.3. Empleo.....	24
4.4. Actuaciones de Financiación dirigidas al Sector Agrario (año 2013) .....	24
4.5. Reservas de agua.....	26
4.6. Calidad del aire .....	26
4.7. Incendios Forestales.....	26



# 1. INDICADORES ESTRUCTURALES AGRARIOS, PESQUEROS Y ALIMENTARIOS

## 1.1. Principales Indicadores de la Economía y del Sector Agroalimentario

Territorio y Población en el Medio Rural 2014			
Total	C. Valenciana	España	% s/ España
Superficie (km <sup>2</sup> )	23.256	504.734	4,6%
Población (habitantes)	5.004.844	46.771.341	10,7%
Densidad (hab./km <sup>2</sup> )	215,2	92,7	
Medio Rural	C. Valenciana	España	% s/ España
Superficie (km <sup>2</sup> )	15.929	426.468	3,7%
Población (habitantes)	419.041	8.032.803	5,2%
Densidad (hab./km <sup>2</sup> )	26,3	18,8	
% Medio Rural / Total	C. Valenciana	España	
Superficie (km <sup>2</sup> )	68,5%	84,5%	
Población (habitantes)	8,4%	17,2%	
Densidad (hab./km <sup>2</sup> )	12,2%	20,3%	

Tabla 1.1.1 Fuente: INE. Padrón municipal 2014. Datos de Medio Rural: Padrón Municipal de Habitantes. Clasificación según Ley 45/2007 de Desarrollo Sostenible del Medio Rural. Nota: El medio rural es aquel formado por los municipios menores de 30.000 habitantes y densidad menor de 100 hab/km<sup>2</sup>.

CUENTAS ECONÓMICAS REGIONALES	COMUNIDAD VALENCIANA					ESPAÑA				
	2011 (P)	2012 (P)	2013 (A)	Var. (%) 13/12 (5)	% s/ Total España 2013	2011 (P)	2012 (P)	2013 (A)	Var. (%) 13/12 (5)	
PIB (millones €)	101.211	98.103	97.869	-0,2%	9,3%	1.075.147	1.055.158	1.049.181	-0,6%	
PIB/Capita (€)	20.234	19.623	19.695	0,4%	87,5%	23.005	22.562	22.519	-0,2%	
VAB (millones €)	AGSyP <sup>(1)</sup>	1.988,6	1.948,1	2.128,3	9,2%	8,0%	24.317	23.634	26.578	12,5%
	IABT <sup>(2)</sup>	n/d	n/d	n/d	--	--	28.147	27.500	28.448	3,4%
Participación (%) en el PIB <sup>(4)</sup>	AGSyP	2,0	2,0	2,2	0,2		2,3	2,2	2,5	0,3
	Industria <sup>(3)</sup>	16,5	16,5	17,0	0,5		16,0	15,8	16,1	0,3
	Construcción	7,7	6,7	6,0	-0,7		6,9	5,8	5,2	-0,6
	Servicios	65,7	66,7	66,2	-0,5		66,7	68,1	67,6	-0,5

Tabla 1.1.2 Fuente: Contabilidad Regional de España, Base 2010, INE.

NOTAS:

(1) AGSyP: Agricultura, Ganadería, Silvicultura y Pesca

(2) IABT: Industria de Alimentación, Bebidas y Tabaco. Dato no disponible aún por Comunidad Autónoma.

(3) Industria extractiva y manufacturera; suministro de energía y agua, y actividades de saneamiento, gestión de residuos y descontaminación

(4) PIB (100%) = AGSyP + Industria y Otros + Construcción + Servicios + Impuestos netos sobre los productos (8,1% en 2011, 8,1% en 2012 y 8,6% en 2013)

(5) Las diferencias entre dos porcentajes se expresan en términos absolutos (en puntos porcentuales).

(P): Estimación Provisional

(A): Estimación Avance

n/d: dato no disponible

**CORREO ELECTRÓNICO:**

sgapc@marm.es



Macromagnitudes Agrarias Cuentas Regionales de la Agricultura Valores corrientes a precios básicos (millones de euros)	COMUNIDAD VALENCIANA	% s/ España	ESPAÑA		
	2012		2012	2013 (Avance)	2014 (1ª Est.)
<b>A. PRODUCCION RAMA AGRARIA</b>	2.824,1	6,7%	41.954,5	44.185,7	42.458,4
<b>PRODUCCION VEGETAL</b>	2.125,0	8,8%	24.030,3	26.347,6	24.458,9
1 Cereales	46,9	1,2%	4.011,1	4.364,6	3.457,6
2 Plantas Industriales <sup>(1)</sup>	1,8	0,2%	879,7	946,0	898,4
3 Plantas Forrajeras	3,5	0,2%	1.737,5	1.747,3	1.564,6
4 Hortalizas <sup>(2)</sup>	693,5	9,8%	7.086,9	7.614,4	7.414,3
5 Patata	12,7	2,4%	537,0	752,1	441,5
6 Frutas <sup>(3)</sup>	1.225,2	20,3%	6.045,0	7.630,9	6.636,4
7 Vino y mosto	99,9	7,3%	1.375,5	1.868,5	1.103,2
8 Aceite de oliva	30,2	1,4%	2.138,5	1.186,8	2.703,8
9 Otros	11,5	5,3%	219,1	237,0	239,1
<b>PRODUCCION ANIMAL</b>	625,3	3,8%	16.245,1	16.032,6	16.163,3
Carne y Ganado	490,6	4,0%	12.281,3	12.117,8	11.914,2
1 Bovino	27,3	1,0%	2.642,7	2.501,6	2.383,4
2 Porcino	204,8	3,4%	5.944,7	6.096,7	5.937,8
3 Equino	4,2	6,3%	66,3	54,4	49,6
4 Ovino y Caprino	26,9	2,7%	983,4	859,2	836,5
5 Aves	206,2	8,6%	2.408,5	2.349,4	2.467,0
6 Otros	21,3	9,0%	235,7	256,5	239,9
Productos Animales	134,7	3,4%	3.963,8	3.914,8	4.249,1
1 Leche	23,2	0,9%	2.558,2	2.843,9	3.266,3
2 Huevos	86,0	7,1%	1.207,7	871,5	766,4
3 Otros	25,6	12,9%	197,9	199,4	216,4
PRODUCCION DE SERVICIOS ACT. SECUNDARIAS <sup>(4)</sup>	30,3	6,9%	442,5	475,4	480,4
	43,5	3,5%	1.236,6	1.330,1	1.355,8
<b>B. CONSUMOS INTERMEDIOS*</b>	1.101,6	5,3%	20.625,1	20.856,1	20.655,9
1 Semillas y Plantones	33,0	4,1%	799,1	813,6	922,3
2 Energía y Lubricantes	118,2	6,1%	1.942,3	1.955,8	1.998,1
3 Fertilizantes y Enmiendas	151,5	8,6%	1.760,7	1.956,1	1.911,7
4 Productos Fitosanitarios	92,8	12,5%	744,2	844,7	844,4
5 Gastos Veterinarios	20,0	3,7%	541,7	539,5	552,5
6 Piensos	375,1	3,5%	10.588,1	10.373,3	10.027,6
7 Mantenimiento de material	72,1	4,9%	1.464,4	1.533,5	1.547,8
8 Mantenimiento de edificios	21,6	4,2%	512,0	515,4	518,6
9 Servicios Agrícolas	30,3	6,9%	442,6	477,2	480,4
10 Serv. Intermediación Financiera	23,2	7,9%	293,0	305,0	283,9
11 Otros Bienes y Servicios	163,7	10,6%	1.537,0	1.542,0	1.568,6
<b>C=(A-B) VALOR AÑADIDO BRUTO*</b>	1.722,5	8,1%	21.329,4	23.329,6	21.802,5
<b>D. AMORTIZACIONES</b>	363,7	7,4%	4.884,5	5.027,4	5.203,4
<b>E. OTRAS SUBVENCIONES</b>	255,1	4,2%	6.033,7	5.806,5	5.849,7
<b>F. OTROS IMPUESTOS</b>	28,9	10,1%	285,1	314,3	338,1
<b>G = (C-D+E-F) RENTA AGRARIA*</b>	1.584,9	7,1%	22.193,5	23.794,4	22.110,7

Tabla 1.1.3 Fuente: S.G. Estadística, MAGRAMA.

(1) Incluye: Remolacha, tabaco, algodón, girasol y otras. También se incluyen las leguminosas grano

(2) Incluye: Flores y plantas de vivero

(3) Incluye: Frutas frescas, cítricos, frutas tropicales, uvas y aceitunas

(4) Actividades Agrarias Secundarias No Separables

Los datos correspondientes a España de 2014 se corresponden a la 1ª estimación publicada en diciembre de 2013.



## 1.2. Principales Datos Estructurales de las Explotaciones Agrarias

DATOS SECTOR AGRARIO y ALIMENTARIO				
Caracterización de las Explotaciones Agrarias		C.Valenciana	ESPAÑA	C.Valenciana /España (%)
Explotaciones Agrarias (Fuente: Censo Agrario 2009, INE)	Nº Explotaciones	120.180	989.796	<b>12,1%</b>
	SAU Media (ha)	5,50	24,56	
	Ud. Ganaderas (miles UG)	559,0	14.830,9	<b>3,8%</b>
	UTA por Explotación	0,59	0,90	
	UDE por explotación	7,60	15,6	
Superficies de Cultivos (hectáreas) Año 2012	Hortalizas	21.493	350.824	<b>6,13%</b>
	Cítricos Naranja+Mandarino	166.478	243.203	<b>68,45%</b>
	Almendo	102.798	536.312	<b>19,17%</b>
	Olivar	91.890	2.337.913	<b>3,93%</b>
	Viñedo	66.319	945.667	<b>7,01%</b>
	Viñedo de mesa	6.776	15.175	<b>44,65%</b>
	Melocotón	3.007	50.805	<b>5,92%</b>
Cabaña Ganadera (Número de Cabezas) Año 2014*	Vacuno Total	48.410	6.202.717	<b>0,78%</b>
	Vacas nodrizas	13.300	2.077.258	<b>0,64%</b>
	Vacas de leche	6.733	872.647	<b>0,77%</b>
	Porcino	1.250.661	25.915.361	<b>4,83%</b>
	Ovino	300.205	16.557.155	<b>1,81%</b>
	Caprino	75.454	2.803.969	<b>2,69%</b>
	Equidos	15.342	652.455	<b>2,35%</b>
	Gallinas, para huevos	5.088.368	64.757.133	<b>7,86%</b>
	Gallinas, para carne	13.652.979	263.495.001	<b>5,18%</b>
	Conejos	631.556	6.471.388	<b>9,76%</b>
Apicultura	370.287	6.184.013	<b>5,99%</b>	
Total Explotaciones Ganaderas 2014	Todas las especies	13.948	840.309	<b>1,66%</b>
Nº Subexplotaciones ganaderas por especies Año 2014*	Vacuno Total	997	154.190	<b>0,65%</b>
	Porcino	962	86.068	<b>1,12%</b>
	Ovino	1.357	115.257	<b>1,18%</b>
	Caprino	1.137	77.462	<b>1,47%</b>
	Equidos	3.467	187.593	<b>1,85%</b>
	Gallinas, para huevos	82	1.554	<b>5,28%</b>
	Gallinas, para carne	479	5.664	<b>8,46%</b>
	Conejos	233	3.323	<b>7,01%</b>
	Colmenas	1.986	26.478	<b>7,50%</b>
Superficie de Regadío (ha) Año 2013	Total	280.592	3.540.560	<b>7,93%</b>
	Riego Localizado	184.168	1.707.576	<b>10,79%</b>

Tabla 1.2.1 Fuentes: Censo Agrario 2009 y Anuario Estadística Agraria, 2013, MAGRAMA.

Fuente Superficie Regada: Encuesta sobre Superficies y Rendimientos de Cultivos (ESYRCE), Análisis de los Regadíos Españoles, 2013

Fuente Cabaña Ganadera: MAGRAMA, D. G. de Recursos Agrícolas y Ganaderos, Informe SITRAN

\*Datos actualizados Julio de 2014.

SAU: Superficie Agraria Útil (ha) = Conjunto de las tierras labradas y tierras para pastos permanentes

UG: Unidades Ganaderas: Número de cabezas multiplicado por un coeficiente que varía para cada especie y tipo. Agrega en un solo indicador a varias especies diferentes

UTA: Unidades de Trabajo-Año; 1 UTA equivale al trabajo que realiza una persona a tiempo completo a lo largo de 1 año (1.826 horas y más).

UDE: Unidades de Dimensión Económica (1 UDE = 1.200 euros de Margen Bruto Estándar)

Subexplotación ganadera: Cada una de las unidades en que se puede descomponer una explotación ganadera atendiendo a la especie animal que contiene. (Una explotación ganadera puede contener varias subexplotaciones: una de vacuno, otra de ovino, etc)



### 1.3. Ayudas de la Política Agrícola Común y de la Política Pesquera Común

Pagos Fondos UE FEAGA y FEADER Millones de euros	Comunidad Valenciana	ESPAÑA	Comunidad Valenciana/ España (%)
<b>FEAGA. Ejercicio 2014 (16/10/13 a 15/10/14)</b>	157,6	5.492,9	<b>2,87%</b>
<i>Ayuda por superficie Arroz (miles de euros)</i>	14,6	56,3	<b>25,93%</b>
<i>Ayudas Acopladas a Ganadería Bovina</i>	1,5	248,5	<b>0,60%</b>
<b>FEADER + Importe Nacional Ejercicio 2014 (16/10/2013 al 15/10/14)</b>	79,2	1.492,5	<b>5,31%</b>

Tabla 1.3.1 Fuente: FEAGA Actualización datos Diciembre 2014

Derechos de Pago Único, 2014	Comunidad Valenciana	ESPAÑA	Comunidad Valenciana/ España (%)
Número de beneficiarios	91.531	865.554	<b>10,57%</b>
Número de derechos	332.786	17.109.335	<b>1,95%</b>
Importe total de los Derechos (Millones €)	116,64	4.469,96	<b>2,61%</b>
Valor Medio por Derecho (€)	350,49	261,26	
Valor Medio por Beneficiario (€)	1.274	5.164	

Tabla 1.3.2 Fuente: FEAGA Actualización datos Diciembre 2014

EJES - PDR	EJECUCIÓN DE LOS PROGRAMAS DE DESARROLLO RURAL POR PROGRAMAS Y EJES 2007-2015(Euros)										
	GASTO PÚBLICO COFINANCIADO				AYUDA DECLARADA		GASTO EJECUTADO		FINANCIACIÓN NACIONAL ADICIONAL		GPT
	TOTAL	NACIONAL	FEADER		FEADER		NACIONAL	TOTAL	AGE	REGION	
1	251.147.830	191.523.255	59.624.575	23,74%	45.270.116	75,93%	157.837.751	203.107.867	0	9.000.000	260.147.830
2	173.658.342	80.421.178	93.237.164	53,69%	78.148.907	83,82%	67.815.748	145.964.655	0	12.481.505	186.139.847
3	0	0	0	0,00%	0	0,00%	0	0	0	0	0
4	47.306.318	30.039.512	17.266.806	36,50%	8.805.521	51,00%	15.319.201	24.124.722	0	0	47.306.318
5	2.076.624	1.169.347	907.277	43,69%	206.826	22,80%	266.569	473.395	0	0	2.076.624
<b>C. VALENCIANA</b>	<b>474.189.114</b>	<b>303.153.292</b>	<b>171.035.822</b>	<b>36,07%</b>	<b>132.431.370</b>	<b>77,43%</b>	<b>241.239.268</b>	<b>373.670.638</b>	<b>0</b>	<b>21.481.505</b>	<b>495.670.619</b>

Tabla 1.3.3 Fuente: Programa de Desarrollo Rural de la Comunidad Valenciana. Actualización 15 Octubre de 2014.

- Ejes: 1 – Aumento de la Competitividad del Sector Agrario y Forestal  
 2 – Mejora del Medio Ambiente y del Entorno Rural  
 3 – Calidad de Vida en las Zonas Rurales y Diversificación de la Economía Rural  
 4 – Leader  
 5 – Red Rural Nacional

La Comunidad Valenciana no ha hecho uso de la opción de solicitud a la Comisión de aprobación de "top-up" para el Programa de Desarrollo Rural, no existiendo financiación nacional adicional al mismo.

#### FONDO EUROPEO DE LA PESCA 2007-2013

PAGOS CERTIFICADOS Y REMITIDOS A LA COMISIÓN EN EL AÑO 2014. FONDO EUROPEO DE LA PESCA (FEP) Millones de Euros			
	Comunidad Valenciana	España	C.Valenciana / España
FEP	3,67	83,61	4,39%
Gasto Público (FEP+Ayuda AGE+ Ayuda CA+ Otras ayudas)	11,92	121,79	9,78%

Tabla 1.3.4 Fuente: S.G. Política Estructural. D.G: Ordenación Pesquera. Actualización datos Diciembre 2014  
Gasto Público: (FEP+Ayuda AGE+ Ayuda CA+ Otras ayudas)



**CUADRO DE FINANCIACIÓN DE LA COMUNIDAD VALENCIANA POR EJES PRIORITARIOS.  
FEP 2007 – 2013 (Euros)**

Eje Prioritario	Contribución pública total	Contribución del FEP	Contribución nacional				% de cofinanciación del FEP	Tasa de financiación contribución pública	Beneficiarios privados	Tasa de financiación Beneficiarios privados	Gastos subvencionables Totales
			Total nacional	Central	CA	Otras					
	(a)=(b)+(c)	(b)	(c)=(1)+(2)+(3)	(1)	(2)	(3)	(d)=(b)/(a)*100	(a)/(f)*100	(e)	(e)/(f)*100	(f)=(a)+(e)
EJE 1	69.223.710,00	26.493.671,00	42.730.039,00	7.034.675,00	35.695.364,00	0,00	38,27%	96,79%	2.297.788,00	3,21%	71.521.498,00
EJE 2	6.389.596,00	3.194.798,00	3.194.798,00	667.128,00	2.527.670,00	0,00	50,00%	27,46%	16.880.654,00	72,54%	23.270.250,00
EJE 3	7.320.278,00	3.660.139,00	3.660.139,00	473.155,00	3.186.984,00	0,00	50,00%	66,04%	3.765.070,00	33,96%	11.085.348,00
EJE 4	50.000,00	25.000,00	25.000,00	0,00	25.000,00	0,00	50,00%	100,00%	0,00	0,00%	50.000,00
EJE 5	430.000,00	215.000,00	215.000,00	0,00	215.000,00	0,00	50,00%	100,00%	0,00	0,00%	430.000,00
<b>TOTAL</b>	<b>83.413.584,00</b>	<b>33.588.608,00</b>	<b>49.824.976,00</b>	<b>8.174.958,00</b>	<b>41.650.018,00</b>	<b>0,00</b>	<b>40,27%</b>	<b>78,43%</b>	<b>22.943.512,00</b>	<b>21,57%</b>	<b>106.357.096,00</b>

Tabla 1.3.5 Fuente: S.G. Política Estructural. D.G: Ordenación Pesquera. Actualización datos Diciembre 201

- Ejes:
- 1.- Medidas de adaptación de la flota pesquera comunitaria
  - 2.- Acuicultura, pesca interior, transformación y comercialización de productos de la pesca y de la acuicultura
  - 3.- Medidas de interés público
  - 4.- Desarrollo sostenible de las zonas de pesca
  - 5.- Asistencia Técnica

#### 1.4. Datos del Seguro Agrario

Seguros Agrarios	2013		2014		Var. (%) 2014/13		% C.A / España. 2014
	C. Valenciana	España	C. Valenciana	España	C. Valenciana	España	
Nº. Pólizas	38.735	489.718	36.535	444.727	-5,7%	-9,2%	8,2%
Superficie (hectáreas)	168.469	7.021.920	158.904	5.550.044	-5,7%	-21,0%	2,9%
Nº. Animales Aseg. (miles)	36.121	290.588	35.963	289.728	-0,4%	-0,3%	12,4%
Producción Asegurada (miles t.)	2.566,4	31.925	2.536,0	29.171	-1,2%	-8,6%	8,7%
Capital Asegurado	908,4	11.523	927,4	10.987	2,1%	-4,6%	8,4%
Coste Neto Seguro	79,6	644,1	75,7	580,4	-4,9%	-9,9%	13,0%
Subvención ENESA	22,2	206,5	20,3	176,2	-8,6%	-14,7%	11,5%
Subv. C. Autónoma	13,4	45,8	15,7	35,5	17,1%	-22,4%	44,2%
Indeminizaciones	51,4	474,4	62,8	472,3	22,1%	-0,4%	13,3%

Tabla 1.4.1 Fuente: ENESA. Datos 2014 provisionales. Actualización a 8 de enero de 2015.

Datos sobre el nivel de aseguramiento para varios cultivos están disponibles en la página web de Enesa: <http://enesa.magrama.es/>

→ Divulgación del Seguro → Seminarios Sectoriales → Seminario Sectorial 2012 → Ponencias y Conclusiones:

[http://aplicaciones.magrama.es/pwe/pwe\\_publicaciones.p\\_seminario\\_intermedia?p\\_Idioma=es&p\\_Cod\\_Menu\\_Vertical=800&p\\_Cod\\_Menu\\_Anterior=8630&p\\_Año=2012](http://aplicaciones.magrama.es/pwe/pwe_publicaciones.p_seminario_intermedia?p_Idioma=es&p_Cod_Menu_Vertical=800&p_Cod_Menu_Anterior=8630&p_Año=2012)

#### 1.5. Fiscalidad Agraria

Datos Fiscales, 2010		Com. Valenciana	ESPAÑA	Com. Valenciana / España
IRPF ESTIMACIÓN OBJETIVA	Número de declarantes	146.508	1.004.574	<b>14,6%</b>
IRPF ESTIMACIÓN DIRECTA	Número de declarantes con agricultura como primera actividad	5.207	73.280	<b>7,1%</b>

Tabla 1.5.1 Fuente: Muestra IRPF 2010. Instituto Estudios Fiscales. MINHAP

La Comunidad Valenciana supone en el régimen de estimación objetiva de actividades agrarias del IRPF un 14,6% del total nacional de declaraciones. En el ejercicio impositivo 2013 **se redujeron por circunstancias excepcionales los módulos de las flores y plantas ornamentales y del bovino de leche en toda la Comunidad Valenciana, así como la almendra en la provincia de Alicante y los cítricos en la mayoría de las zonas productoras**. En el ejercicio anterior (2012) se rebajaron los índices los productos del olivo, las flores y plantas ornamentales, la apicultura, el bovino de leche, la cunicultura, el ovino y caprino de leche y el ovino y caprino de carne extensivos. Asimismo se minoraron los índices de los cítricos en la mayoría de las comarcas productoras. En el régimen de estimación directa de actividades agrarias la Comunidad Valenciana representa un 7,1% de las declaraciones con agricultura como primera actividad económica.





## 1.6. Turismo Rural

CONCEPTO	COMUNIDAD VALENCIANA			ESPAÑA			C.V. / ES	
	2014	Variación 2013-2014	2013	2014	Variación 2013-2014	2013	2014	
Viajeros	92.034	14,3%	80.525	2.370.012	12,4%	2.108.660	3,9%	
Pernoctaciones	278.552	6,0%	262.755	6.671.367	11,2%	5.998.481	4,2%	
Estancia media	2,8	-5,7%	3,0	2,65	-0,01	2,68	-	
CONCEPTO	COMUNIDAD VALENCIANA			ESPAÑA			C.V. / ES	
	2014	Variación 2013-2014	2013	2014	Variación 2013-2014	2013	2014	
Establecimientos	932	-6,5%	997	15.270	0,8%	15.144	6,1%	
Plazas	9.111	-1,9%	9.285	142.314	1,0%	140.902	6,4%	
Grado de ocupación	9,8	8,8%	9,0	15	9,8%	14	-	
Personal empleado	1.453	2,6%	1.416	22.123	2,2%	21.653	6,6%	

Tabla 1.6.1 Fuente: INE, Encuesta de Ocupación en Alojamientos de Turismo Rural. Datos anuales y trimestrales. Unidades: Viajero (personas), Pernoctaciones (pernoctaciones), Estancia media (días), Número de establecimientos abiertos estimados (establecimientos), Número de plazas estimadas (plazas), Grado de ocupación por plazas (porcentajes), Personal empleado (personas). Nota: los datos de viajeros y pernoctaciones son resultado de la suma de los datos mensuales, en el resto de conceptos se calcula el promedio. Datos correspondientes al periodo del 1 de enero al 31 de octubre.

La Comunidad Valenciana recibió hasta octubre de 2014 al 3,9% de los viajeros que optan por el turismo rural. Por otra parte, la Comunidad Valenciana aporta el 6,1% de los establecimientos, el 6,4% de las plazas y el 6,6% del personal empleado.

## 1.7. Sector Pesquero

Sector pesquero 2013		Comunidad Valenciana	Variación 2012-2013 %	ESPAÑA	CV/ España (%)
Flota pesquera (1)	Número de Buques	583	-4,6%	9.871	5,9%
	Potencia de la flota (CV)	18.277	-0,4%	372.617	4,9%
	Arqueo (GT)	88.217	-2,0%	1.151.538	7,7%
	Eslora total promedio (metros)	14,8	2,0%	10,9	-
	Antigüedad Media (años)	22	-	29	-
Pesca desembarcada (2)	Pesca fresca: Valor de 1ª venta (M €)	75,3	-1,4%	574	13,1%
	Pesca total (toneladas)	26.539	0,3%	211.110	12,6%
Acuicultura (3)	Valor producción (M €)	44	-24,0%	402	11,1%
	Producción (Tn)	9.731	-22,2%	249.240	3,9%
	Empleo: Nº. Unidades Trabajo Año (UTA) (4)	316	-3,6%	5.714	5,5%

Tabla 1.7.1 Fuentes: (1) MAGRAMA, estadísticas pesqueras 2013. (2) Ministerio de Fomento. Puertos del Estado. Anuario Estadístico 2013. Anejo I. Comunidades Autónomas. Tráfico Portuario (Sólo se incluyen las estadísticas de los puertos de titularidad estatal). (3) MAGRAMA. Acuicultura. (4) MAGRAMA. Estadísticas pesqueras. Encuestas establecimientos de acuicultura. Empleo. (CV): Caballos de Vapor; (GT): Tonelaje Bruto

El valor de la pesca fresca desembarcada en primera venta en puertos valencianos supone el 13,1 % del total nacional. La acuicultura valenciana supone el 11,1% del valor nacional. Las principales especies producidas son dorada, lubina y anguila.



## 1.8. Industria Alimentaria

### Datos de la estructura económica de la industria alimentaria

Comunitat Valenciana	Encuesta Industrial de Empresas Principales Variables miles de euros / personas					
	2012			2011		
	Cifra Negocios	Valor Añadido	Personas Ocupadas	Cifra Negocios	Valor Añadido	Personas Ocupadas
Industria cárnica	1.588.357	274.713	5.827	1.611.895	324.154	6.060
Industria del pescado	289.271	42.662	957	326.492	49.769	1.053
Conservas de frutas y hortalizas	1.445.635	298.167	4.521	1.357.571	246.323	4.387
Aceites y grasas	96.530	11.802	264	116.617	14.227	300
Industrias lácteas	569.503	156.921	1.798	714.084	269.313	1.920
Productos molinería	946.640	127.448	1.149	891.414	169.435	1.078
Pan, panadería y pastas alimenticias	900.687	297.110	7.608	1.005.875	329.855	7.582
Azúcar, chocolate y confitería	445.763	96.504	1.948	427.772	94.539	1.974
Café, té, especias, platos preparados	514.035	138.585	2.541	541.686	150.849	2.720
Productos alimentación animal	543.675	33.803	545	551.414	29.439	565
Destilación bebidas alcohólicas	24.106	9.381	168			
Vinos	438.674	63.561	1.532	264.292	70.265	1.239
Sidra y otros						
Cerveza y malta	426.781	102.512	765			
Aguas y bebidas no alcohólicas	624.731	142.302	1.200	648.559	176.467	1.219
<b>Industria Alimentos y Bebidas</b>	<b>8.854.387</b>	<b>1.795.472</b>	<b>30.823</b>	<b>8.936.240</b>	<b>2.062.794</b>	<b>31.139</b>
<b>Total Industria</b>	<b>53.724.449</b>	<b>12.381.873</b>	<b>220.295</b>	<b>55.362.347</b>	<b>13.026.033</b>	<b>234.221</b>

España	2012			2011		
	Cifra Negocios	Valor Añadido	Personas Ocupadas	Cifra Negocios	Valor Añadido	Personas Ocupadas
Industria cárnica	21.506.232	3.579.234	80.794	21.164.462	3.631.975	83.310
Industria del pescado	4.533.205	675.646	18.324	4.646.394	768.782	18.390
Conservas de frutas y hortalizas	8.027.117	1.531.214	32.230	7.773.378	2.031.635	31.324
Aceites y grasas	10.297.281	972.036	11.929	9.595.862	852.425	11.875
Industrias lácteas	9.764.804	1.669.329	25.452	10.566.847	1.939.299	26.381
Productos molinería	3.582.896	496.426	6.310	3.532.041	556.350	6.447
Pan, panadería y pastas alimenticias	7.184.955	2.323.047	76.385	7.393.584	2.459.417	77.467
Azúcar, chocolate y confitería	3.544.172	937.580	14.220	3.293.248	860.522	14.716
Café, té, especias, platos preparados	7.620.952	1.780.762	28.972	7.243.796	1.911.786	29.214
Productos alimentación animal	9.913.437	989.122	12.548	9.981.568	829.312	12.754
Destilación bebidas alcohólicas	1.201.321	347.880	3.086	1.026.485	343.061	3.157
Vinos	6.467.567	1.627.824	23.743	6.171.981	1.765.086	24.423
Sidra y otros	87.423	25.031	630	93.140	28.833	638
Cerveza y malta	3.190.024	1.020.571	5.808	3.252.847	1.157.427	5.956
Aguas y bebidas no alcohólicas	4.925.900	1.023.517	12.393	5.154.978	1.236.611	12.286
<b>Industria Alimentos y Bebidas</b>	<b>101.847.287</b>	<b>18.999.218</b>	<b>352.823</b>	<b>100.890.610</b>	<b>20.372.520</b>	<b>358.338</b>
<b>Total Industria</b>	<b>570.984.367</b>	<b>125.416.663</b>	<b>1.922.272</b>	<b>575.046.779</b>	<b>133.205.899</b>	<b>2.049.195</b>



Comunitat Valenciana	% Comunidad Autónoma / España (2012)			% Variación 2012/2011		
	Cifra Negocios	Valor Añadido	Personas Ocupadas	Cifra Negocios	Valor Añadido	Personas Ocupadas
Industria cárnica	7,39%	7,68%	7,21%	-1,46%	-15,25%	-3,84%
Industria del pescado	6,38%	6,31%	5,22%	-11,40%	-14,28%	-9,12%
Conservas de frutas y hortalizas	18,01%	19,47%	14,03%	6,49%	21,05%	3,05%
Aceites y grasas	0,94%	1,21%	2,21%	-17,22%	-17,05%	-12,00%
Industrias lácteas	5,83%	9,40%	7,06%	-20,25%	-41,73%	-6,35%
Productos molinería	26,42%	25,67%	18,21%	6,20%	-24,78%	6,59%
Pan, panadería y pastas alimenticias	12,54%	12,79%	9,96%	-10,46%	-9,93%	0,34%
Azúcar, chocolate y confitería	12,58%	10,29%	13,70%	4,21%	2,08%	-1,32%
Café, té, especias, platos preparados	6,75%	7,78%	8,77%	-5,10%	-8,13%	-6,58%
Productos alimentación animal	5,48%	3,42%	4,34%	-1,40%	14,82%	-3,54%
Destilación bebidas alcohólicas	2,01%	2,70%	5,44%			
Vinos	6,78%	3,90%	6,45%	65,98%	-9,54%	23,65%
Sidra y otros						
Cerveza y malta	13,38%	10,04%	13,17%			
Aguas y bebidas no alcohólicas	12,68%	13,90%	9,68%	-3,67%	-19,36%	-1,56%
<b>Industria Alimentos y Bebidas</b>	<b>8,69%</b>	<b>9,45%</b>	<b>8,74%</b>	<b>-0,92%</b>	<b>-12,96%</b>	<b>-1,01%</b>
<b>Total Industria</b>	<b>9,41%</b>	<b>9,87%</b>	<b>11,46%</b>	<b>-2,96%</b>	<b>-4,95%</b>	<b>-5,95%</b>

Tabla 1.8.1 Fuente: Encuesta Industrial de Empresas 2011 y 2012, INE.

Nota: Los espacios en blanco corresponden a datos no disponibles

Definiciones:

**Industria Alimentaria** = CNAE 10 (Industria de la Alimentación) + CNAE 11 (Fabricación de Bebidas).

No está incluida la CNAE 12 (Industria del Tabaco).

- o *Personas Ocupadas*: Conjunto de personas fijas y eventuales, que en el año de referencia de los datos se encontraban ejerciendo una labor remunerada o no, para la empresa, y perteneciendo y siendo pagadas por esta.
- o *Cifra de Negocios*: Resultado de deducir de las ventas netas de productos, mercaderías y servicios, el importe de los descuentos, bonificaciones, IVA y otros impuestos.
- o *Valor Añadido*: Valor de la producción industrial al que se resta el valor de los consumos intermedios empleados en el proceso productivo.

En calidad alimentaria diferenciada la Comunidad Valenciana tiene 22 alimentos y bebidas con Denominación de Origen o Indicación Geográfica Protegida, entre las que están la "Chufa de Valencia", la "Alcachofa de Benicarló", la "Uva embolsada del Vinalopó", el vino "Utiel-Requena", el "Arroz de Valencia", el "Cantueso Alicantino" y el "Turrón Jijona". En la Comunidad Valenciana hay 50.000 hectáreas de agricultura ecológica en 2012, que suponen el 3,1% de la superficie total de agricultura ecológica de España. Así mismo existen 22 explotaciones ganaderas ecológicas que suponen el 0,4% del total de España.



## 1.9. Comercio Exterior

### Valor de las exportaciones agrarias y pesqueras en miles de € en 2013

CAPITULOS TARIC	C. VALENCIANA	% Sobre C. A.	ESPAÑA	C. VALENCIANA / ESPAÑA (%)
01 ANIMALES VIVOS	1.304,20	0,02	478.746,14	0,27
02 CARNE Y DESPOJOS COMESTIBLES	45.063,89	0,83	3.915.778,73	1,15
03 PESCADOS, CRUSTÁCEOS, MOLUSCOS	185.397,24	3,42	2.172.704,10	8,53
04 LECHE, PRODUCTOS LÁCTEOS; HUEV	47.931,15	0,89	1.051.198,31	4,56
0504 Tripas/vejigas/estómag. anima	8.669,35	0,16	99.892,93	8,68
07 LEGUMBRES, HORTALIZAS, S/ CONS	738.178,00	13,63	4.794.296,57	15,40
08 FRUTAS /FRUTOS, S/ CONSERVAR	3.127.774,56	57,76	6.972.890,28	44,86
09 CAFÉ, TÉ, YERBA MATE Y ESPECIA	28.922,39	0,53	367.730,66	7,87
10 CEREALES	53.172,53	0,98	436.052,58	12,19
11 PRODUC. DE LA MOLINERÍA; MALTA	50.669,59	0,94	230.985,01	21,94
12 SEMILLAS OLEAGI.; PLANTAS INDU	34.354,84	0,63	466.216,79	7,37
13 JUGOS Y EXTRACTOS VEGETALES	63.757,61	1,18	235.993,37	27,02
14 MATERIAS TRENZABLES	1.057,84	0,02	6.381,91	16,58
15 GRASAS, ACEITE ANIMAL O VEGETA	88.083,16	1,63	3.093.005,27	2,85
16 CONSERVAS DE CARNE O PESCADO	30.965,43	0,57	1.135.108,62	2,73
17 AZÚCARES; ARTÍCULOS CONFITERÍA	50.665,11	0,94	511.295,63	9,91
18 CACAO Y SUS PREPARACIONES	75.509,02	1,39	462.315,19	16,33
19 PRODUC. DE CEREALES, DE PASTEL	52.245,89	0,96	1.203.736,91	4,34
20 CONSERVAS VERDURA O FRUTA; ZUM	373.244,31	6,89	2.370.332,00	15,75
21 PREPARAC. ALIMENTICIAS DIVERSA	137.652,55	2,54	1.306.527,74	10,54
22 BEBIDAS TODO TIPO (EXC. ZUMOS)	190.858,67	3,52	3.807.614,18	5,01
23 RESIDUOS INDUSTRIA ALIMENTARIA	27.809,57	0,51	885.582,50	3,14
24 TABACO Y SUS SUCEDÁNEOS	2.267,53	0,04	294.019,61	0,77
<b>TOTAL</b>	<b>5.415.554,43</b>	<b>100,00</b>	<b>36.298.405,03</b>	<b>14,92</b>

Tabla. 1.9.1 Fuente: DATACOMEX. Ministerio de Economía y Competitividad

Porcentualmente sus exportaciones más importantes son 08 (57,76%), 07 (13,63%) y 20 (6,89%). Con respecto a las exportaciones españolas totales es la tercera comunidad autónoma con un 14,92 % de las mismas. Con respecto a las exportaciones españolas es la primera en 08 (44,86%).



**Valor de las importaciones agrarias y pesqueras en miles de € en 2013**

CAPITULOS TARIC	C. VALENCIANA	% Sobre C. A.	ESPAÑA	C. VALENCIANA /ESPAÑA (%)
01 ANIMALES VIVOS	10.332,49	0,37	361.290,64	2,86
02 CARNE Y DESPOJOS COMESTIBLES	120.227,64	4,30	1.136.257,19	10,58
03 PESCADOS, CRUSTÁCEOS, MOLUSCOS	438.708,78	15,69	4.018.208,46	10,92
04 LECHE, PRODUCTOS LÁCTEOS; HUEV	157.546,02	5,63	1.869.374,36	8,43
0504 Tripas/vejigas/estómag. anima	28.632,57	1,02	93.690,75	30,56
07 LEGUMBRES, HORTALIZAS, S/ CONS	127.861,15	4,57	1.001.356,08	12,77
08 FRUTAS /FRUTOS, S/ CONSERVAR	534.335,02	19,11	1.809.072,93	29,54
09 CAFÉ, TÉ, YERBA MATE Y ESPECIA	43.754,53	1,56	806.552,06	5,42
10 CEREALES	202.978,39	7,26	2.308.695,85	8,79
11 PRODUC. DE LA MOLINERÍA; MALTA	7.472,39	0,27	197.071,78	3,79
12 SEMILLAS OLEAGI.; PLANTAS INDU	155.235,51	5,55	2.093.494,93	7,42
13 JUGOS Y EXTRACTOS VEGETALES	27.490,13	0,98	145.260,37	18,92
14 MATERIAS TRENZABLES	5.812,82	0,21	19.990,73	29,08
15 GRASAS, ACEITE ANIMAL O VEGETA	48.616,63	1,74	1.689.697,41	2,88
16 CONSERVAS DE CARNE O PESCADO	115.297,33	4,12	1.014.840,91	11,36
17 AZÚCARES; ARTÍCULOS CONFITERÍA	40.274,87	1,44	1.034.019,94	3,89
18 CACAO Y SUS PREPARACIONES	131.543,95	4,70	761.657,37	17,27
19 PRODUC. DE CEREALES, DE PASTEL	82.153,62	2,94	1.053.663,82	7,80
20 CONSERVAS VERDURA O FRUTA; ZUM	165.906,36	5,93	912.279,10	18,19
21 PREPARAC. ALIMENTICIAS DIVERSA	68.277,03	2,44	1.227.844,39	5,56
22 BEBIDAS TODO TIPO (EXC. ZUMOS)	184.964,27	6,61	1.789.046,53	10,34
23 RESIDUOS INDUSTRIA ALIMENTARIA	42.788,07	1,53	1.502.937,85	2,85
24 TABACO Y SUS SUCEDÁNEOS	56.262,29	2,01	1.380.678,21	4,07
<b>TOTAL</b>	<b>2.796.471,86</b>	<b>100,00</b>	<b>28.226.981,66</b>	<b>9,91</b>

Tabla. 1.9.2 Fuente: DATACOMEX. Ministerio de Economía y Competitividad

Porcentualmente sus importaciones más importantes son 08 (19,11%), 03 (15,69%) y 10 (7,26%). Con respecto a las importaciones españolas es la primera en 08 (29,54%) y 20 (18,19%).



## 2. INDICADORES AMBIENTALES

### 2.1. Agua

Indicadores sobre agua 2012	C. VALENCIANA	ESPAÑA
Grado de conformidad con la Directiva 91/271/CEE (% h-e) (1)	99%	84%*
Coste unitario del agua (euros/m <sup>3</sup> ) (2)	1,98	1,73
Consumo de agua en los hogares:		
litros/hab/día	160	137
Variación 2011-2012	5,26%	-3,52%

Tabla 2.1.1 Fuentes: (1) Perfil Ambiental de España, 2012. \*Dato 2010. Tratamiento aguas residuales urbanas (% h-e): Porcentaje de habitantes-equivalentes con grado de depuración conforme con la Directiva 91/271/CEE. (2) INE. Encuesta sobre el suministro y saneamiento del agua, 2012.

Origen del agua captada para suministro 2012 (miles de metros cúbicos)	C. VALENCIANA	% Sobre C. A.	Variación 2011-2012 (%)	ESPAÑA	C. VALENCIANA / ESPAÑA (%)
Aguas superficiales	76.617	26,0%	399,3%	2.402.343	3,2%
Aguas subterráneas	212.993	72,2%	-22,8%	1.057.111	20,1%
Desalación	5.523	1,9%	3111,0%	102.665	5,4%
Otros tipos de recursos hídricos	-	-	-	-	-
TOTAL	295.133	100,0%	1,3%	3.562.119	8,3%

Tabla 2.1.2 Fuentes: Encuesta sobre el Saneamiento y Suministro de Agua realizada por el INE (2012) a empresas o entidades en una misma comunidad autónoma que prestan, sea o no con carácter de actividad principal, los servicios de captación, depuración y distribución de agua, así como de recogida y tratamiento de aguas residuales (divisiones 36 y 37 de la CNAE 2009). No se tienen en cuenta aquellas unidades que realizan exclusivamente el suministro de agua en alta, a urbanizaciones o grupos turísticos independientes de los centros urbanos, y aquellas que distribuyen el agua al sector agrario, como las comunidades de regantes.

Las aguas subterráneas suman el 72,2% de las aguas captadas para el suministro en la Comunidad Valenciana lo que supone un 20,1% del total nacional. Destacar el ascenso significativo del agua captada por desalación.

### 2.2. Energía

Indicadores sobre energía 2013	Comunidad Valenciana	Variación 2011-2012 (%)	ESPAÑA	Comunidad Valenciana / España
Potencia instalada del régimen ordinario (MW) (1)	5.273	0,0%	67.998	7,8%
Hidráulica	1.279	0,0%	17.788	7,2%
Nuclear	1.092	0,6%	7.866	13,9%
Carbón	0	-	11.640	0,0%
Fuel/gas	0	-	3.499	0,0%
Ciclo combinado	2.902	-0,2%	27.205	10,7%
Potencia instalada del régimen especial: renovables (MW)	1.649	3,4%	32.259	5,1%
Hidráulica	31	0,0%	2.042	1,5%
Eólica	1.193	0,0%	22.722	5,3%
Otras renovables	425	14,6%	7.495	5,7%
Solar fotovoltaica	349	3,3%	4.538	7,7%
Solar termoeléctrica	50	-	2.000	2,5%
Térmica renovable	26	-21,2%	957	2,7%
Emisiones de GEI (Kt de CO <sub>2</sub> -eq), 2012 (2)	26.582	9,6%	345.887	7,7%
Consumo de Gasolinas, gasóleos y fuelóleos (Toneladas) 2013 (3)	2.836.825	-1,8%	33.475.126	8,5%
Gasóleo agrícola y de pesca - Tipo B (Toneladas)	222.470	-2,5%	3.706.423	6,0%

Tabla 2.2.1 Fuentes: (1) Red Eléctrica de España, Informe del Sistema Eléctrico 2013 (2) MAGRAMA. Resumen emisiones GEI por CCAA 1990-2012; (3) CORES: Corporación de Reservas Estratégicas de Productos Petrolíferos. Estadísticas anuales de consumos de petróleo (2013)



### 2.3. Calidad del Aire y Evaluación ambiental

La evaluación de la calidad del aire se realiza anualmente en cumplimiento de las Directivas 2008/50/CE y 2004/107/CE, transpuestas al derecho español mediante el Real Decreto 102/2011, y en aplicación de la Ley 34/2007 de calidad del aire y protección de la atmósfera. Para llevar a cabo dicha evaluación cada comunidad autónoma zonifica su territorio y verifica el cumplimiento de los valores límites definidos.

La evaluación de 2013 se realizó para los siguientes contaminantes: Dióxido de azufre (SO<sub>2</sub>), dióxido de nitrógeno (NO<sub>2</sub>), óxidos de nitrógeno (NO<sub>x</sub>), partículas (PM<sub>10</sub> y PM<sub>2,5</sub>), plomo (Pb), benceno (C<sub>6</sub>H<sub>6</sub>), monóxido de carbono (CO), ozono (O<sub>3</sub>), arsénico (As), cadmio (Cd), níquel (Ni) y benzo(a)pireno (B(a)P). Además, se realizaron mediciones indicativas de las concentraciones de otros hidrocarburos aromáticos policíclicos (HAP) distintos al B(a)P y de mercurio en aire ambiente, mercurio particulado y de los depósitos totales de arsénico, cadmio, mercurio, níquel, benzo(a)pireno y los demás hidrocarburos aromáticos policíclicos.

A continuación se presentan los mapas con las zonas identificadas para el evaluación de calidad del aire en 2013, relativos a los contaminantes que hayan presentando incumplimientos de sus valores legislativos, que según cada caso pueden ser "valores límites" fijados basándose en conocimientos científicos y que deben alcanzarse en un período determinado (horario, octohorario, diario y anual) y no superarse una vez alcanzado, o valores objetivos y objetivos a largo plazo que se refieren a niveles que deberán alcanzarse en un momento determinado, en la medida de lo posible.

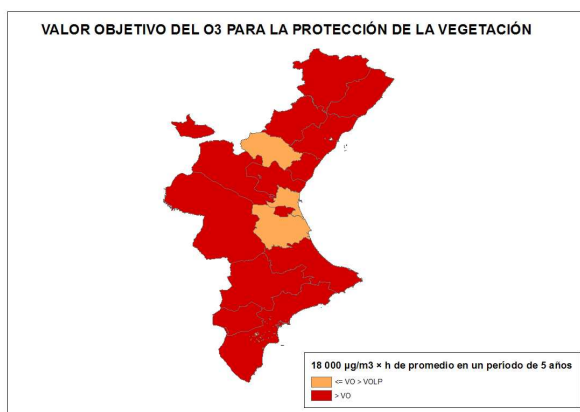
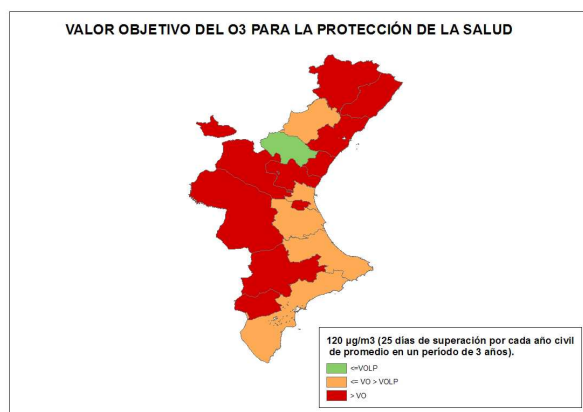
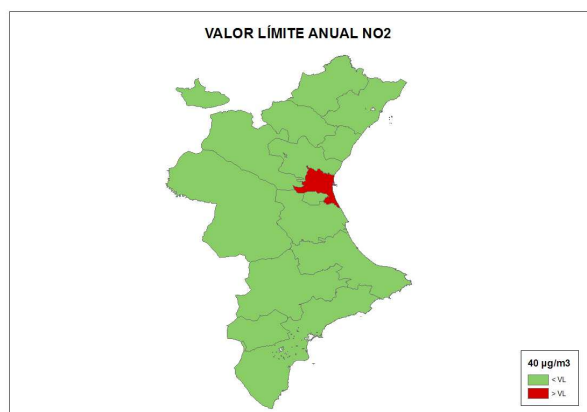

Fuente: Subdirección General de Calidad del Aire y Medio Ambiente Industrial. Dirección General de Calidad y Evaluación Ambiental y Medio Natural del MAGRAMA.

El sistema español de inventario (SEI) que está regulado en el artículo 27 de la Ley 34/2007, de 15 de noviembre, de calidad del aire y protección de la atmósfera, estima anualmente las emisiones de gases de efecto invernadero (GEI) y de otros contaminantes a la atmósfera.

Dentro de los GEI se incluyen: Dióxido de Carbono (CO<sub>2</sub>), Metano (CH<sub>4</sub>), Óxido Nitroso (N<sub>2</sub>O), Hidrofluorocarburos (HFC), Perfluorocarburos (PFC) y el Hexafluoruro de Azufre (SF<sub>6</sub>). Las emisiones se miden en Toneladas de CO<sub>2</sub> equivalente, que es una forma de indicar el potencial de calentamiento atmosférico de un GEI



en comparación con el CO<sub>2</sub>. En este sentido, cada GEI tiene un potencial diferente de calentamiento, así como una persistencia diferente en la atmósfera. Por ejemplo, una unidad de gas con una equivalencia de CO<sub>2</sub> de 21, quiere decir que tiene un efecto de calentamiento similar a producido por una emisión de 21 unidades de CO<sub>2</sub> en 100 años.

En lo que se refiere específicamente a las estimaciones de emisiones de GEI, tanto para el total de España como para su desagregación por comunidades autónomas, se utilizan diferentes fuentes de información por sectores disponibles y una metodología internacionalmente acordada, recogida en las Guías del Grupo Intergubernamental de Cambio Climático y complementariamente en las Guías de la Agencia Europea del Medio Ambiente (EMEP-CORINAIR) de estimación de emisiones por tipo de gas de cada sector de actividad económica.

Los resultados del SEI se publican por la Secretaría de Estado de Medio Ambiente, a través de la Dirección General de Calidad y Evaluación Ambiental y Medio Natural, y pueden descargarse en: <http://www.magrama.gob.es/es/calidad-y-evaluacion-ambiental/temas/sistema-espanol-de-inventario-sei/>

A continuación se presentan gráficamente los resultados del inventario a nivel de comunidad autónoma para el periodo 2000-2012

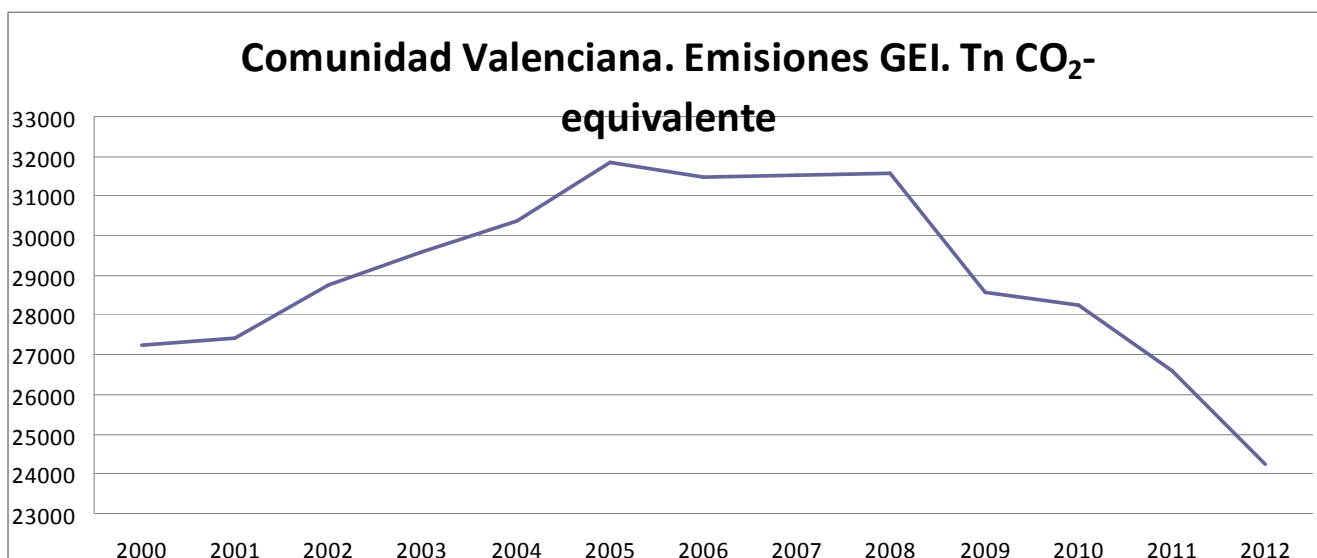

Fuente: Inventario español - serie 1990-2012 Sistema Español de Inventario y Proyecciones de Emisiones de Contaminantes a la Atmósfera

## 2.4. Suelos

Superficie afectada por la Erosión (%) INES (2002-2013)	C. Valenciana
Con procesos erosivos "Moderados" (de 0 a 10t/ha año)	70,12
Con procesos erosivos "Medios" (de 10 a 25t/ha año)	16,04
Con procesos erosivos "Altos" (más 25t/ha año)	13,83
<b>Pérdidas medias anuales (T/ha)</b>	s.d.

Tabla 2.4.1 Fuente: MAGRAMA, Perfil Ambiental de España, 2013. Datos nacionales no disponibles debido a que el INES (Inventario Nacional de Erosión de Suelos) no se ha iniciado todavía en algunas Comunidades Autónomas.





Distribución de usos de suelo 2012	COMUNIDAD VALENCIANA	Variación 2011-2012 (%)	España
Tierras de cultivo	28,8%	-0,6%	34,7%
Prados y pastizales	6,8%	-1,4%	18,6%
Terreno forestal	50,4%	0,1%	37,8%
Otras superficies	14,1%	1,4%	8,9%

Tabla 2.4.2 Fuente: MAGRAMA. Anuario de Estadística 2013. Distribución general del suelo según usos y aprovechamientos del suelo

## 2.5. Figuras de Protección Ambiental

Red Natura 2000 2013	C. Valenciana	ESPAÑA	C. Valenciana / España
Medio terrestre (hectáreas)	871.824	13.778.252	<b>6,33%</b>
Medio marino (hectáreas)	57.923	1.028.090	<b>5,63%</b>
<b>TOTAL (hectáreas)</b>	<b>929.747</b>	<b>14.806.342</b>	<b>6,28%</b>

Tabla 2.5.1 Fuente: Ministerio de Agricultura, Alimentación y Medio Ambiente. Anuario de Estadística 2013.

Espacios Naturales Protegidos 2013	C. Valenciana	ESPAÑA	C. Valenciana / España
Superficie protegida (hectáreas)	255.762	6.774.460	<b>3,78%</b>
Nº de espacios naturales protegidos	297	1.551	<b>19,15%</b>

Tabla 2.5.2 Fuente: Ministerio de Agricultura, Alimentación y Medio Ambiente. Anuario de Estadística 2013.

Espacios protegidos	Especies destacadas
Parque Natural de l'Albufera	Vegetación: campanilla de mar, lentisco y el aladierno, saladinas, salicornias, saborija. Fauna: pato colorado, cuchara, cerceta, porrón europeo, cigüeñuela.
Parque Natural de las Hoces del Cabriel	Vegetación: Pino piñonero y enebro, carrascas, quejigos, Fauna: Águila real y perdicera, búho chico, turón, nutria, cabra montés.
Parque Natural de la Serra de Calderona	Vegetación: Alcornoque, chopos, sauces, pino blanco. Fauna: águila culebrera y perdicera, ratonero, búho real, gato montés, jabalí, zorro y gineta.
Parque Natural de la Serra d'Espadà	Vegetación: Encina, alcornoque, pino rodeno y carrasco, arce, acebo, madroño. Fauna: águila perdicera, culebrera y calzada, azor, cárabo, búho chico, arrendajo, trepador azul, jabalí, zorro, garduña, gineta, tejón.

Tabla 2.5.3 Fuente: Ministerio de Agricultura, Alimentación y Medio Ambiente.

## 2.6. Sector Forestal

Sector forestal 2013	Comunidad Valenciana	ESPAÑA	Comunidad Valenciana / España	
Estructura (hectáreas) (1)	Superficie Arbolada	747.820	18.392.441	<b>4,07%</b>
	Superficie Desarbolada	519.216	9.345.564	<b>5,56%</b>
	Superficie Forestal Total	1.267.036	27.738.005	<b>4,57%</b>
Aprovechamiento (m3) (2)	Frondosas	247.644	12.794.168	<b>1,94%</b>
	Coníferas	683	1.325.081	<b>0,05%</b>
	Total	248.327	14.119.249	<b>1,76%</b>

Tabla 2.6.1 Fuente: MAGRAMA (1) Informes anuales del Inventario Español del Patrimonio Natural y la Biodiversidad (2) Anuario de Estadística Forestal 2012.



Nº de incendios forestales	COMUNIDAD VALENCIANA	Variación 2013-2014	ESPAÑA	Comunidad Valenciana / España
Conatos	422	42,1%	6.741	<b>6,26%</b>
Incendios	92	76,9%	3.013	<b>3,05%</b>
TOTAL	514	47,3%	9.754	<b>5,27%</b>
Superficie forestal afectada por incendios (hectáreas)	COMUNIDAD VALENCIANA	Variación 2013-2014	ESPAÑA	Comunidad Valenciana / España
Superficie Forestal Leñosa	1.800	27,4%	40.643	<b>4,43%</b>
Superficie Forestal Herbácea	116	217,2%	6.175	<b>1,88%</b>
TOTAL	1.916	32,2%	46.818	<b>4,09%</b>

Tabla 2.6.2 Fuente: Dirección General de Desarrollo Rural y Política Forestal. Incendios forestales del 1 de enero al 31 de diciembre de 2014. Datos provisionales.

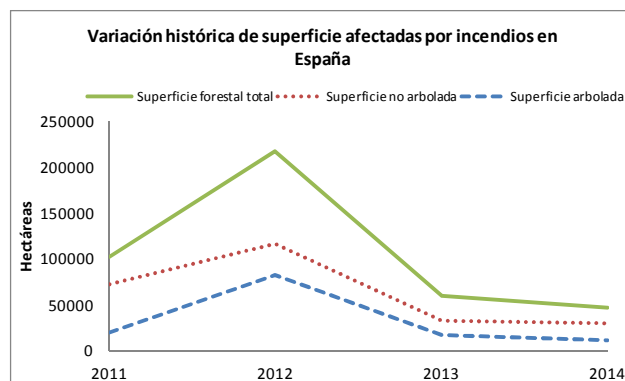
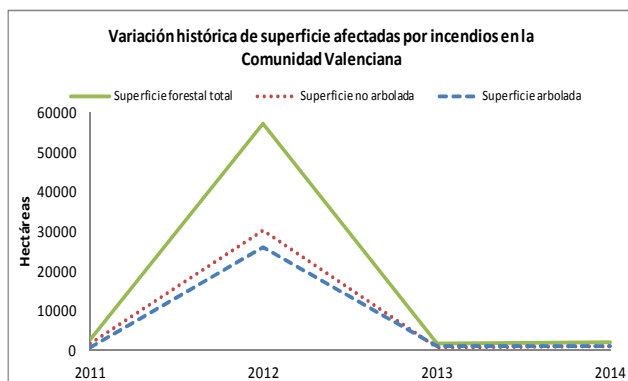
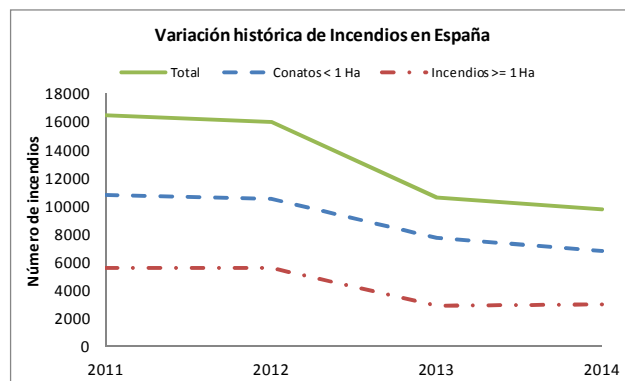
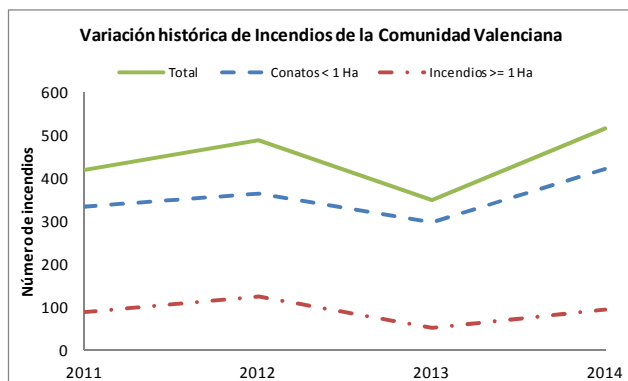

Fuente: MAGRAMA. Dirección General de Desarrollo Rural y Política Forestal.

## 2.7. Residuos

Residuos Urbanos generados por Habitante (kg/hab) 2012	C.Valenciana	Variación 2011-2012 (%)	España
Residuos mezclados	370,6	-2,22%	396,5
Recogida selectiva de vidrio	15,9	6,71%	15,9
Recogida selectiva de papel y cartón	12,0	-9,77%	23,5
Recogida selectiva de envases	8,0	-4,76%	13,9

Tabla 2.7.1 Fuente: INE. Encuesta sobre la Recogida y el Tratamiento de Residuos. Año 2012



Residuos urbanos tratados según tipo de instalación (Tn) 2012	Comunidad Valenciana	Variación 2011-2012	España	C. Valenciana/ España
Instalaciones de clasificación de envases	40.158	-4,1%	641.265	6,3%
Instalaciones de triaje	0	0,0%	971.743	0,0%
instalaciones de compostaje	39.239	-0,3%	772.607	5,1%
Instalaciones de triaje y compostaje	1.502.829	-39,4%	7.245.479	20,7%
Instalaciones de triaje, biometanización y compostaje	319.767	-51,7%	3.056.502	10,5%
Instalaciones de incineración	0	0,0%	2.038.543	0,0%
Vertederos	1.312.258	0,5%	13.599.331	9,6%
<b>TOTAL</b>	<b>3.214.251</b>	<b>-22,1%</b>	<b>28.325.470</b>	<b>11,3%</b>

Tabla 2.7.2 Fuente: MAGRAMA. Anuario de Estadística 2013. Estadísticas de residuos



### 3. INVERSIONES Y TRANSFERENCIAS DEL DEPARTAMENTO

Los gastos del Ministerio en las distintas CC.AA. se dividen en los siguientes Capítulos de gasto:

**Inversiones Reales.** Gastos realizados directamente por el Ministerio, sus Organismos Autónomos y Agencias, destinados a la creación o adquisición de bienes de capital, así como los destinados a la adquisición de bienes de naturaleza inventariable necesarios para el funcionamiento operativo de los servicios y aquellos otros gastos de naturaleza inmaterial que tengan carácter amortizable. Corresponde principalmente al capítulo VI de los PGE

**Transferencias Corrientes:** Pagos, condicionados o no, efectuados por el Ministerio, sus Organismos Autónomos y Otros Organismos Públicos, a las CCAA, sin contrapartida directa por parte de éstas, las cuales destinan estos fondos a financiar operaciones corrientes. Corresponde principalmente al capítulo IV de los PGE. Dentro de este Capítulo se incluyen las transferencias a las CC.AA. de las subvenciones a la producción agraria con aportación del FEAGA.

**Transferencias de Capital:** Pagos, condicionados o no, efectuados sin contrapartida directa a las Comunidades Autónomas, las cuales destinan estos fondos a financiar operaciones de capital. Corresponde principalmente al capítulo VII de los PGE.

Por otra parte, los gastos en Inversiones Reales, Transferencias Corrientes y Transferencias de Capital se distinguen, según los criterios utilizados por este Departamento en:

**Gastos en CC.AA.** Gastos del Ministerio en cada una de las diferentes CC.AA.

**Varias CC.AA.** Gastos del Ministerio que han ido destinados a varias CC.AA, y no a una C. Autónoma determinada.

**No regionalizables:** Gastos que no están vinculados a ninguna C Autónoma ni al extranjero derivados de políticas nacionales

**Extranjero:** Gastos del Ministerio destinados al extranjero

Para más información visitar el siguiente enlace: [Inversiones por Comunidades Autónomas](#)

#### Presupuestos de Gastos del Departamento (En millones de €)

Tipo gasto	2011			2012			2013		
	España	C. Valenciana	% C. Val./ España	España	C. Valenciana	% C. Val./ España	España	C. Valenciana	% C. Val./ España
<b>Inv. Reales</b>	<b>1.371,324</b>	-	-	<b>1.020,696</b>	-	-	<b>1.005,220</b>	-	-
Gastos en CC.AA.	1.025,861	73,875	7,20	750,864	27,016	3,60	681,911	31,628	4,64
Varias CC.AA.	99,837	-	-	77,341	-	-	102,871	-	-
Extranjero	5,586	-	-	1,308	-	-	1,484	-	-
No regionalizable	240,040	-	-	191,182	-	-	218,953	-	-
<b>T. Corrientes</b>	<b>6.429,316</b>	-	-	<b>6.604,531</b>	-	-	<b>6.423,870</b>	-	-
Gastos en CC.AA.	6.090,558	182,083	2,99	5.979,990	164,384	2,75	5.887,216	160,499	2,73
Varias CC.AA.	279,478	-	-	288,133	-	-	240,636	-	-
Extranjero	12,562	-	-	8,286	-	-	9,556	-	-
No regionalizable	46,719	-	-	328,121	-	-	286,461	-	-
<b>T. Capital</b>	<b>1.658,512</b>	-	-	<b>1.327,274</b>	-	-	<b>1.199,981</b>	-	-
Gastos en CC.AA.	1.588,080	49,898	3,14	1.282,556	10,852	0,85	1.149,618	42,225	3,67
Varias CC.AA.	30,053	-	-	10,236	-	-	4,485	-	-
Extranjero	18,717	-	-	21,556	-	-	20,054	-	-
No regionalizable	21,662	-	-	12,925	-	-	25,825	-	-
<b>TOTAL GENERAL</b>	<b>9.459,15</b>	-	-	<b>8.952,50</b>	-	-	<b>8.629,07</b>	-	-
<b>Total gastos CCAA</b>	<b>8.704,50</b>	<b>305,86</b>	<b>3,51</b>	<b>8.013,41</b>	<b>202,25</b>	<b>2,52</b>	<b>7.718,74</b>	<b>234,35</b>	<b>3,04</b>
<b>Total varias CCAA</b>	<b>409,37</b>	-	-	<b>375,71</b>	-	-	<b>347,99</b>	-	-
<b>Total extranjero</b>	<b>36,86</b>	-	-	<b>31,15</b>	-	-	<b>31,09</b>	-	-
<b>Total no regional.</b>	<b>308,42</b>	-	-	<b>532,23</b>	-	-	<b>531,24</b>	-	-

Tabla 3.1 Fuente: MAGRAMA, Oficina Presupuestaria  
Estado, Organismos Autónomos y Agencias Estatales (Datos a mes de febrero de 2014)  
Nota: - Dato indeterminado



### Gastos del Ministerio en la C. Valenciana

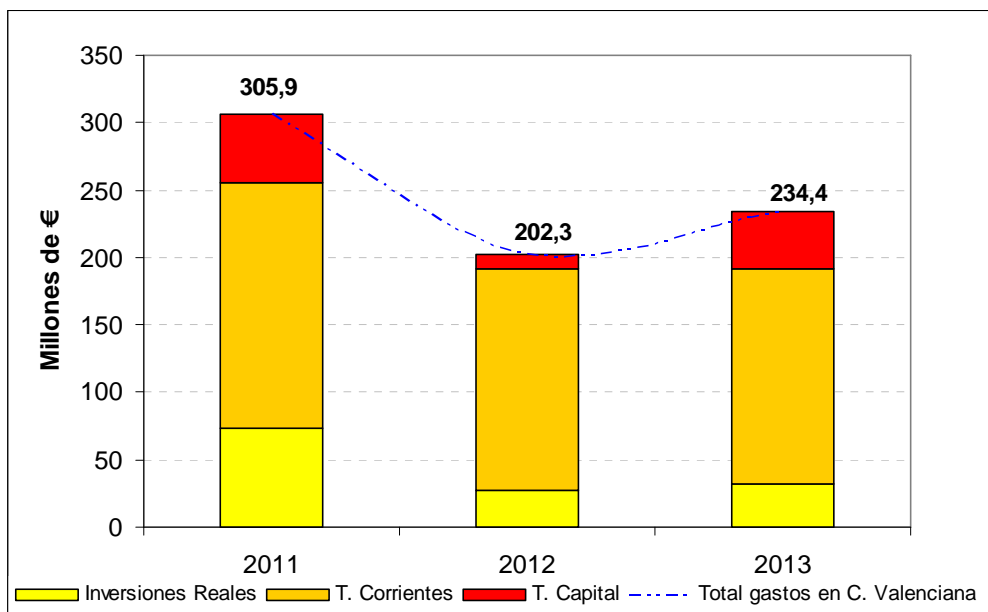

Fuente: MAGRAMA, Oficina Presupuestaria

Nota: No se incluyen los gastos destinados a varias CC.AA. que no se pueden determinar para Valencia, así como los gastos no regionalizables.



## 4. INFORME DE COYUNTURA

### 4.1. Producciones agrarias

	Superficie (miles de hectáreas)						Producciones (miles de toneladas)					
	Total Nacional			C.Valencia			Total Nacional			C.Valencia		
	2012 (d)	2013(p)	2014(a)	2012 (d)	2013(p)	2014(a)	2012 (d)	2013(p)	2014(a)	2012 (d)	2013(p)	2014(a)
<b>Patatas</b>	72,1	71,1	72,7	1,9	1,7	1,6	2200,8	2199,6	2347,3	46,9	40,4	41,2
<b>Naranja Dulce</b>	s.d.	s.d.	s.d.	s.d.	s.d.	s.d.	2942,3	3641,2	3331,2	1.422,7	1.849,3	s.d.
<b>Almendra</b>	s.d.	s.d.	s.d.	s.d.	s.d.	s.d.	212,1	149,0	195,6	41,5	28,8	24,5
<b>Aceituna Alm.</b>	s.d.	s.d.	s.d.	s.d.	s.d.	s.d.	3184,1	8717,7	4028,6	118,0	92,8	51,5
<b>Uva vinif.</b>	s.d.	s.d.	s.d.	s.d.	s.d.	s.d.	5.092,8	7.162,8	5472,8	287,3	400,9	185,7
<b>Vino+mosto</b>	s.d.	s.d.	s.d.	s.d.	s.d.	s.d.	35.596,2	53.549,8	39519,8	2.202,9	3.003,6	1.331,8
<b>Uva mesa</b>	s.d.	s.d.	s.d.	s.d.	s.d.	s.d.	236,5	261,6	237,0	94,2	92,2	86,5

Tabla 4.1.1 Fuente: MAGRAMA, SG de Estadísticas, Avance de Superficie y Producción (Septiembre 2014). (d) definitivo; (p) provisional; (a) avance

Sacrificios de ganado		COMUNIDAD VALENCIANA			ESPAÑA			%C.VALENCIANA/ ESPAÑA 2014
		enero/sep. 2013	enero/sep. 2014	%Var (2014/13)	enero/sep. 2013	enero/sep. 2014	%Var (2014/13)	
bovino	nº cabezas	92.587	111.871	20,83	1.665.819	1.607.435	-3,50	<b>6,96%</b>
	peso	28.930	35.437	22,49	425.491	435.795	2,42	<b>8,13%</b>
ovino	nº cabezas	478.279	471.464	-1,42	7.362.793	7.039.480	-4,39	<b>6,70%</b>
	peso	6.369	6.271	-1,54	85.903	82.936	-3,45	<b>7,56%</b>
caprino	nº cabezas	12.163	17.229	41,65	760.659	716.664	-5,78	<b>2,40%</b>
	peso	71	99	39,44	5.967	5.689	-4,66	<b>1,74%</b>
porcino	nº cabezas	867.041	920.401	6,15	30.669.929	31.612.530	3,07	<b>2,91%</b>
	peso	76.919	81.635	6,13	2.543.392	2.640.813	3,83	<b>3,09%</b>
equino	nº cabezas	5.916	5.603	-5,29	38.888	34.716	-10,73	<b>16,14%</b>
	peso	1.278	1.250	-2,19	8.896	8.376	-5,85	<b>14,92%</b>

Tabla 4.1.2 Fuente: MAGRAMA, SG de Estadísticas, Encuesta de Sacrificios de Ganado. Peso: Toneladas  
Último dato disponible Septiembre 2014

Producción de leche, toneladas (ajustadas por Materia Grasa)		
	Campaña 2013/14 (Abril 2013/Marzo 14)	Campaña 2014/15 (Abril 2014/Oct14)
<b>C.Valenciana</b>	53.853,71	36.444,35
<b>España</b>	6.237.617,66	3.850.930,30
<b>C.Valenc./España</b>	0,86	0,95

Tabla 4.1.3 Fuente: FEGA, Información Mensual del Régimen de Tasa Láctea. Act. Oct. 2014.



## 4.2. Precios agrarios

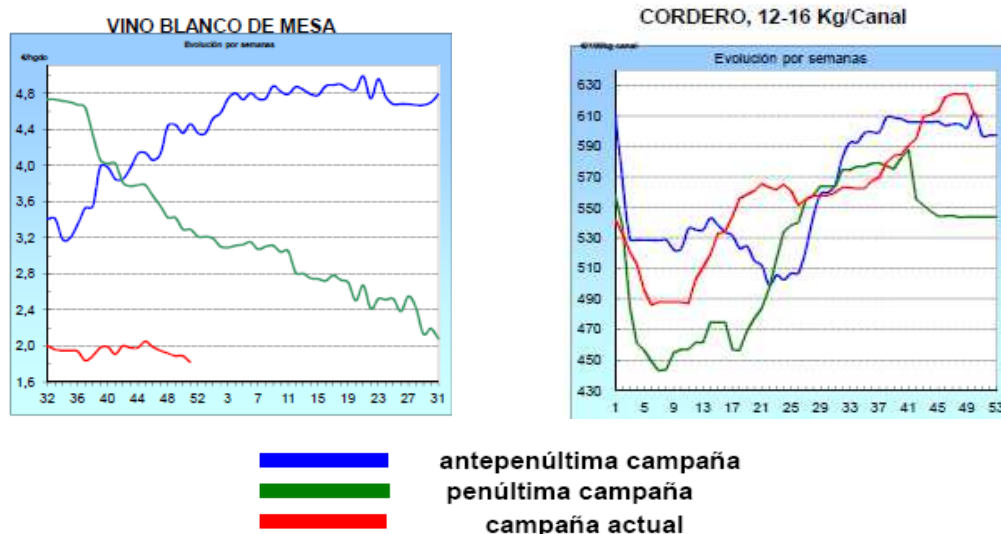

Fuente: MAGRAMA. Informe de precios coyunturales. Actualización de datos a 24 de diciembre de 2014.

	LECHE: Precios medios ponderados percibidos por los ganaderos en el periodo de tasa (1 abril a 30 marzo)				
	Precio Medio (€/litro)			Variación	
	2012-2013	2013-2104	2014-2015*	2013/2012	2014/2013
C. Valenciana	0,347	0,366	0,363	5,5%	-0,82%
España	0,320	0,368	0,363	15,0%	-1,36%
Diferencia CCAA - España	8,4%	-0,5%	0,0%		

Tabla 4.2.1 Fuente: S. G. Sectores Especiales, FEGA. \*Actualización octubre 2014

	Precios Medios de la Tierra		
	euros / ha		Var.(%) 13/12
	2012	2013	
C. Valenciana	22.825	21.562	-5,5%
España	9.705	9.633	-0,7%

Tabla 4.2.3 Fuente: Encuesta de precios de la tierra. SG de Estadística.



### 4.3. Empleo

Encuesta de Población Activa (miles de personas; Tasa paro: % parados/activos)								
C. Valenciana	Economía				Agricultura			
	Activos	Ocupados	Parados	Tasa Paro (%)	Activos	Ocupados	Parados	Tasa Paro (%)
2013TI	2.470,8	1.761,0	709,8	28,7	82,7	64,1	18,6	22,5
2013TII	2.462,7	1.757,8	704,9	28,6	79,1	61,4	17,7	22,4
2013TIII	2.451,4	1.772,5	678,9	27,7	71,9	50,6	21,3	29,6
2013TIV	2.461,8	1.793,5	668,3	27,1	75,6	61,3	14,3	18,9
2014TI	2.435,8	1.752,7	683,1	28,0	65,5	51,5	14,0	21,4
2014TII	2.446,3	1.805,5	640,8	26,2	71,3	53,2	18,1	25,4
2014TIII	2.404,2	1.790,1	614,1	25,5	66,8	48,8	18,0	26,9

#### ESPAÑA

2014TIII	22.931,7	17.504,0	5.427,7	23,7	951,7	666,1	285,6	30,0
% r/Total España	10,7	10,3	11,8	--	7,5	8,0	6,3	--

Fuente: Encuesta de Población Activa, INE

Nota: La cifra de parados en agricultura solamente contabiliza aquellos que llevan 12 meses o menos sin empleo. La tasa de paro en agricultura no tiene en cuenta aquellos parados del sector agrario que llevan más de 12 meses sin empleo.

### 4.4. Actuaciones de Financiación dirigidas al Sector Agrario (año 2013)

- A través de las distintas líneas de intermediación del ICO, el sector agrario e industrial alimentario en España obtuvo el siguiente volumen de préstamos, desglosado según el tipo de actividad (ver descripción de los códigos CNAE):

TOTAL NACIONAL. Importe de los créditos ICO 2014 (euros)					
TIPO DE ACTIVIDAD	EMPRESAS Y EMPRENDEDORES	INTERNACIONAL	GARANTÍA SGR/SAECA	EXPORTADORES	TOTAL
CNAE 01	857.298.393	4.757.118	4.514.120	150.660.391	1.017.230.022
CNAE 02	11.083.623	-	97.000	1.893.864	13.074.487
CNAE 03	75.158.128	2.410.000	244.320	20.055.803	97.868.250
CNAE 10	839.773.158	19.774.121	2.267.666	562.488.885	1.424.303.831
CNAE 11	206.385.220	400.918	1.295.019	147.224.329	355.305.486
CNAE 46.2	173.775.721	79.140	321.500	70.864.993	245.041.354
CNAE 46.3	674.252.965	13.529.626	1.871.460	483.300.762	1.172.954.813
<b>TOTAL PRÉSTAMOS 2014</b>	<b>2.837.727.208</b>	<b>40.950.923</b>	<b>10.611.085</b>	<b>1.436.489.027</b>	<b>4.325.778.244</b>
<b>TOTAL PRÉSTAMOS 2013</b>	<b>2.158.662.188</b>	<b>14.947.867</b>	<b>7.716.700</b>	<b>357.315.509</b>	<b>2.538.642.264</b>
<b>% Δ 2014 sobre 2013</b>	<b>31,5%</b>	<b>174,0%</b>	<b>38%</b>	<b>302,0%</b>	<b>70,4%</b>

Descripción del tipo de actividad

CNAE 01: Agricultura, Ganadería y Actividades relacionadas

CNAE 02: Silvicultura y explotación forestal

CNAE 03: Pesca y acuicultura

CNAE 10: Industria alimentaria

CNAE 11: Fabricación de bebidas

CNAE 46.2: Comercio al por mayor de materias primas agrarias y de animales vivos

CNAE 46.3: Comercio al por mayor de productos alimenticios, bebidas y tabaco





El grado de participación de esta Comunidad Autónoma en las líneas de financiación del ICO es el siguiente:

COMUNIDAD VALENCIANA. Importe de los créditos ICO 2014 (euros)					
TIPO DE ACTIVIDAD	EMPRESAS Y EMPRENDEDORES	INTERNACIONAL	GARANTÍA SGR/SAECA	EXPORTADORES	TOTAL
CNAE 01	50.421.796	-	-	15.599.426	66.021.222
CNAE 02	647.704	-	-	-	647.704
CNAE 03	5.148.138	-	-	5.218.745	10.366.884
CNAE 10	82.394.096	500.000	-	49.472.937	132.367.033
CNAE 11	7.552.295	-	-	15.115.818	22.668.114
CNAE 46.2	9.634.435	-	-	21.743.166	31.377.601
CNAE 46.3	109.648.229	2.520.000	-	85.880.280	198.048.510
<b>TOTAL PRÉSTAMOS 2014</b>	<b>265.446.694</b>	<b>3.020.000</b>	<b>0</b>	<b>193.030.373</b>	<b>461.497.067</b>
<b>TOTAL PRÉSTAMOS 2013</b>	<b>174.290.029</b>	<b>60.250</b>	<b>0</b>	<b>38.683.201</b>	<b>213.033.480</b>
<b>% Δ 2014 sobre 2013</b>	<b>52,3%</b>	<b>4912,4%</b>	<b>-</b>	<b>399,0%</b>	<b>116,6%</b>
<b>% 2014 sobre TOTAL Nacional</b>	<b>9,4%</b>	<b>7,4%</b>	<b>0,0%</b>	<b>13,4%</b>	<b>10,7%</b>

➤ El apoyo financiero del Ministerio al sector agrario en 2014 se ha realizado a través de las siguientes actuaciones:

- Orden AAA/637/2014, (BOE de 21 de abril), por la que se establecen las bases reguladoras y la convocatoria de medidas de apoyo para facilitar el acceso a la financiación de las explotaciones agrícolas. Dicha Orden contempla el apoyo a este sector a través de una subvención estatal destinada a sufragar el coste de los avales concedidos por la Sociedad Anónima Estatal de Caución Agraria (SAECA), necesarios para la obtención de préstamos en entidades financieras. Catorce Comunidades Autónomas participaron de la misma, entre ellas la Comunidad Valenciana:

- En la C. Valencia se formalizaron 81 operaciones por valor de 1.660.000 euros, con un importe medio por crédito de 20.494 euros. Respecto al total nacional, la concesión de estos créditos, representan en la C. Valencia el 3,3% en importe y el 3,5% del total de beneficiarios.

- Orden AAA/1446/2014 (BOE de 1 de agosto), por la que se establecen las bases reguladoras y convocatoria de medidas de apoyo para facilitar el acceso a la financiación de las explotaciones agrarias afectadas por la sequía; contempla 2 tipos de apoyo al sector agrario:

- Subvenciones para la financiación de una carencia, de un año de duración, en la amortización de los préstamos suscritos al amparo del Real Decreto 613/2001, de 8 de junio y del Real Decreto 204/1996, de 9 de febrero: en la Comunidad de Valencia se han aprobado 503 solicitudes de carencia especial que afecta a un volumen de préstamo de 15.841.307 euros, lo que se traduce en un aplazamiento de pagos de principal por valor de 4.111.142 euros. En relación con el total de préstamos en vigor en esta Comunidad Autónoma, susceptibles de acceder a la carencia, las solicitudes aprobadas en Valencia representan el 37,6% de dichos préstamos y el 45,0% del importe.

- Subvenciones en forma de bonificación del coste de los avales a nuevos préstamos, para titulares de explotaciones ganaderas afectadas por la sequía de 2014: La C. de Valencia registra 2 operaciones por un importe global de 50.000 euros, siendo el importe medio del crédito de 25.000 euros. Respecto al total nacional, la C. Valencia representa el 1,4% del importe y el 1,1% de los beneficiarios.



#### 4.5. Reservas de agua

Reservas de agua embalsada (hm3) (06-01-2015)	COMUNIDAD VALENCIANA	ESPAÑA	COMUNIDAD VALENCIANA/ESPAÑA
Volumen total embalsado	790	39.507	2,0%
% sobre la capacidad total	32.30%	70.58%	-
Misma Semana (2013)	41,2%	69.68%	2,6%
Misma Semana (Media 10 Años)	35,3%	55.57%	2,8%

Tabla 4.5.1 Fuente: Boletín hidrológico semanal del MAGRAMA.

#### 4.6. Calidad del aire

Los datos horarios y diarios de las distintas estaciones pueden descargarse en:

<http://www.cma.gva.es/web/indice.aspx?nodo=35&idioma=C>

#### 4.7. Incendios Forestales

Incendios forestales ESPAÑA	2008 (01-01 a 31-12)	2009 (01-01 a 31-12)	2010 (01-01 a 31-12)	2011 (01-01 a 31-12)	2012 (01-01 a 31-12)	2013 (01-01 a 31-12)	2014* (01-01 a 31-12)	MEDIA (01-01 a 31-12)
CONATOS (<1 ha)	7.300	9.866	7.811	10.815	10.455	7.744	6.741	8.676
INCENDIOS (>=1 ha)	4.355	5.777	3.910	5.599	5.542	2.882	3.013	4.440
TOTAL SINIESTROS	11.655	15.643	11.721	16.414	15.977	10.626	9.754	13.113
VEGETACION LEÑOSA (ha)	41.291	107.898	49.464	91.235	198.122	49.447	40.643	82.586
VEGETACION HERBACEA (ha)	9.302	12.196	5.306	10.926	18.778	9.538	6.175	10.317
SUP. FORESTAL (ha)	50.322	120.094	54.770	102.161	216.900	58.985	46.818	92.864

Tabla 4.7.2. MAGRAMA. Dirección General de Desarrollo Rural y Política Forestal. \*Datos provisionales a 19 de enero de 2015