



GOBIERNO
DE ESPAÑA

MINISTERIO
DE AGRICULTURA, ALIMENTACIÓN
Y MEDIO AMBIENTE

Dossier Autonómico

Comunidad Autónoma del País Vasco

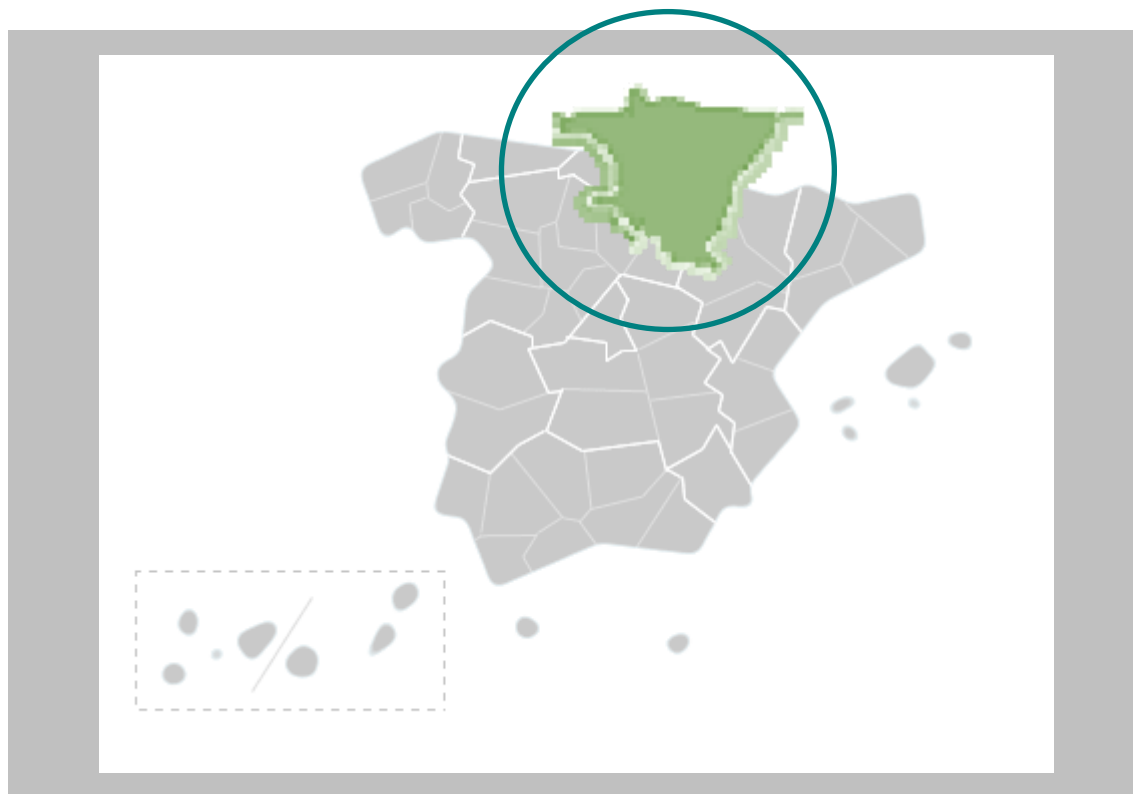

Julio 2014

Análisis y Prospectiva – serie Territorial
Subdirección General de Análisis, Prospectiva y Coordinación



MINISTERIO DE
AGRICULTURA, ALIMENTACIÓN
Y MEDIO AMBIENTE,

SUBSECRETARÍA

SUBDIRECCION GENERAL DE ANÁLISIS,
PROSPECTIVA Y COORDINACIÓN



Aviso Legal: los contenidos de esta publicación podrán ser reutilizados, citando la fuente y la fecha, en su caso, de la última actualización



MINISTERIO DE AGRICULTURA, ALIMENTACIÓN Y MEDIO AMBIENTE

Edita:

© Ministerio de Agricultura, Alimentación y Medio Ambiente
Secretaría General Técnica
Centro de Publicaciones

Catálogo de Publicaciones de la Administración General del Estado:

<http://publicacionesoficiales.boe.es/>

NIPO: 280-14-046-9



DOSSIER PAÍS VASCO Julio 2014

INDICE

1. INDICADORES ESTRUCTURALES AGRARIOS, PESQUEROS Y ALIMENTARIOS	4
1.1. Principales Indicadores de la Economía y del Sector Agroalimentario	4
1.2. Principales Datos Estructurales de las Explotaciones Agrarias	6
1.3. Ayudas de la Política Agrícola Común y de la Política Pesquera Común	7
1.4. Datos del Seguro Agrario	8
1.5. Fiscalidad Agraria.....	8
1.6. Turismo Rural	9
1.7. Sector Pesquero.....	9
1.8. Industria Alimentaria.....	10
1.9. Comercio Exterior.....	12
2. INDICADORES AMBIENTALES	14
2.1. Agua	14
2.2. Energía.....	14
2.3. Calidad del Aire y Evaluación Ambiental	15
2.4. Suelos	16
2.5. Figuras de Protección Ambiental	16
2.6. Sector Forestal	17
2.7. Residuos	18
3. INVERSIONES Y TRANSFERENCIAS DEL DEPARTAMENTO	19
4. INFORME DE COYUNTURA	21
4.1. Producciones agrarias.....	21
4.2. Precios agrarios	22
4.3. Empleo	23
4.4. Actuaciones de Financiación dirigidas al Sector Agrario (año 2013)	23
4.5. Reservas de agua	24
4.6. Calidad del aire	24
4.7. Incendios Forestales	24



1. INDICADORES ESTRUCTURALES AGRARIOS, PESQUEROS Y ALIMENTARIOS

1.1. Principales Indicadores de la Economía y del Sector Agroalimentario

Territorio y Población en el Medio Rural 2013			
Total	País Vasco	España	% s/ España
Superficie (km ²)	7.057	504.677	1,4%
Población (habitantes)	2.191.682	47.129.783	4,7%
Densidad (hab./km ²)	310,6	93,4	
Medio Rural	País Vasco	España	% s/ España
Superficie (km ²)	4.421	426.326	1,0%
Población (habitantes)	120.652	8.126.721	1,5%
Densidad (hab./km ²)	27,3	19,1	
% Medio Rural / Total	País Vasco	España	
Superficie (km ²)	62,6%	84,5%	
Población (habitantes)	5,5%	17,2%	
Densidad (hab./km ²)	8,8%	20,4%	

Tabla 1.1.1 Fuente: INE. Padrón municipal 2013. Datos de Medio Rural: Padrón Municipal de Habitantes. Clasificación según Ley 45/2007 de Desarrollo Sostenible del Medio Rural. Municipio Rural: Población menor a 30.000 habitantes y densidad menor de 100 hab./km²

CUENTAS ECONÓMICAS REGIONALES	PAÍS VASCO					ESPAÑA				
	2010 (P)	2011 (P)	2012 (A)	Var. (%) 12/11 (5)	% s/ Total España 2012	2010 (P)	2011 (P)	2012 (A)	Var. (%) 12/11 (5)	
PIB (millones €)	64.353,3	64.856,8	63.597,4	-1,9%	6,2%	1.045.620	1.046.327	1.029.002	-1,7%	
PIB/Capita (€)	30.101	30.480	30.043	-1,4%	134,8%	22.695	22.685	22.291	-1,7%	
VAB (millones €)	AGSyP ⁽¹⁾	438,8	428,6	421,7	-1,6%	1,8%	24.696	23.909	23.215	-2,9%
	IABT ⁽²⁾	960,0	950,7	n/d	--	4,1%	23.542	24.618	n/d	--
Participación (%) en el PIB ⁽⁴⁾	AGSyP	0,7%	0,7%	0,7%	0,00		2,4%	2,3%	2,3%	0,00
	Industria ⁽³⁾	24,0%	25,2%	25,0%	-0,20		15,1%	15,7%	15,9%	0,20
	Construcción	9,1%	8,3%	7,6%	-0,70		9,7%	8,7%	7,9%	-0,80
	Servicios	57,5%	57,5%	58,5%	1,00		64,1%	65,0%	65,7%	0,70

Tabla 1.1.2 Fuente: Contabilidad Regional de España, Base 2008, INE (A fecha de 27/12/2013)

NOTAS:

(1) AGSyP: Agricultura, Ganadería, Silvicultura y Pesca

(2) IABT: Industria de Alimentación, Bebidas y Tabaco.

(3) Industria extractiva y manufacturera; suministro de energía y agua, y actividades de saneamiento, gestión de residuos y descontaminación

(4) PIB (100%) = AGSyP + Industria y Otros + Construcción + Servicios + Impuestos netos sobre los productos (8,2% en 2012, 8,3% en 2011 y 8,7% en 2010)

(5) Las diferencias entre dos porcentajes se expresan en términos absolutos (en puntos porcentuales).

(P): Estimación Provisional

(A): Estimación Avance



Macromagnitudes Agrarias Cuentas Regionales de la Agricultura Valores corrientes a precios básicos (millones de euros)	PAÍS VASCO	% s/ España	ESPAÑA		
	2011		2011	2012 (Avance)	2013 (2ª Est.)
A. PRODUCCION RAMA AGRARIA	504,5	1,2%	40.963,7	42.190,9	44.271,4
PRODUCCION VEGETAL	293,9	1,2%	24.157,3	24.743,1	26.702,6
1 Cereales	53,7	1,2%	4.449,2	4.059,5	4.340,6
2 Plantas Industriales ⁽¹⁾	12,8	1,1%	1.112,9	909,2	975,0
3 Plantas Forrajeras	80,8	3,8%	2.114,9	2.266,2	2.398,0
4 Hortalizas ⁽²⁾	82,6	1,3%	6.527,9	6.943,4	7.078,4
5 Patata	10,7	2,1%	504,8	520,6	728,7
6 Frutas ⁽³⁾	20,3	0,3%	6.552,4	6.123,0	7.581,6
7 Vino y mosto	31,9	3,2%	987,8	1.699,1	2.142,8
8 Aceite de oliva	0,1	0,0%	1.753,7	2.064,5	1.285,1
9 Otros	1,0	0,7%	153,8	157,6	172,4
PRODUCCION ANIMAL	173,8	1,1%	15.160,0	15.862,6	15.958,0
Carne y Ganado	96,0	0,8%	11.490,7	11.935,5	12.213,7
1 Bovino	76,2	3,1%	2.494,9	2.444,9	2.502,0
2 Porcino	5,5	0,1%	5.528,0	5.832,5	6.272,9
3 Equino	0,4	0,6%	67,8	78,8	61,8
4 Ovino y Caprino	7,9	0,9%	930,8	882,8	789,9
5 Aves	0,3	0,0%	2.238,4	2.447,8	2.333,0
6 Otros	5,7	2,5%	230,8	248,7	254,1
Productos Animales	77,7	2,1%	3.669,2	3.927,1	3.744,3
1 Leche	54,8	2,2%	2.494,6	2.518,9	2.764,5
2 Huevos	20,4	2,1%	978,0	1.204,6	781,9
3 Otros	2,5	1,3%	196,6	203,6	197,9
PRODUCCION DE SERVICIOS ACT. SECUNDARIAS ⁽⁴⁾	5,1	1,2%	415,1	416,5	423,2
	31,7	2,6%	1.231,2	1.168,7	1.187,6
B. CONSUMOS INTERMEDIOS*	257,9	1,3%	19.714,8	20.665,1	20.959,6
1 Semillas y Plantones	6,2	0,8%	759,7	798,1	810,9
2 Energía y Lubricantes	16,9	1,0%	1.767,1	1.904,1	1.919,4
3 Fertilizantes y Enmiendas	16,4	1,0%	1.658,9	1.763,4	1.961,7
4 Productos Fitosanitarios	7,9	1,1%	719,6	684,7	776,4
5 Gastos Veterinarios	8,2	1,5%	558,8	541,4	537,2
6 Piensos	165,1	1,6%	10.115,6	10.840,7	10.711,0
7 Mantenimiento de material	20,7	1,4%	1.432,6	1.431,5	1.484,8
8 Mantenimiento de edificios	5,0	1,0%	511,6	512,0	515,4
9 Servicios Agrícolas	5,1	1,2%	415,1	417,3	423,2
10 Serv. Intermediación Financiera	3,9	1,2%	338,0	306,0	276,7
11 Otros Bienes y Servicios	2,5	0,2%	1.437,8	1.465,9	1.542,9
C=(A-B) VALOR AÑADIDO BRUTO*	246,6	1,2%	21.248,9	21.525,8	23.311,8
D. AMORTIZACIONES	62,8	1,3%	4.699,9	4.717,5	4.829,1
E. OTRAS SUBVENCIONES	51,5	0,9%	5.934,2	6.065,9	6.135,9
F. OTROS IMPUESTOS	3,4	1,3%	264,1	285,2	297,9
G = (C-D+E-F) RENTA AGRARIA*	232,0	1,0%	22.219,2	22.589,0	24.320,7

Tabla 1.1.3 Fuente: S.G. Estadística, MAGRAMA.

(1) Incluye: Remolacha, tabaco, algodón, girasol y otras. También se incluyen las leguminosas grano

(2) Incluye: Flores y plantas de vivero

(3) Incluye: Frutas frescas, cítricos, frutas tropicales, uvas y aceitunas

(4) Actividades Agrarias Secundarias No Separables

Los datos de España de 2013 corresponden a la 2ª estimación publicada en Enero 2014



1.2. Principales Datos Estructurales de las Explotaciones Agrarias

DATOS SECTOR AGRARIO y ALIMENTARIO				
Caracterización de las Explotaciones Agrarias		País Vasco	ESPAÑA	P. Vasco / España (%)
Explotaciones Agrarias (Fuente: Censo Agrario 2009, INE)	Nº Explotaciones	16.554	989.796	1,7%
	SAU Media (ha)	11,57	24,56	
	Ud. Ganaderas (miles UG)	172,0	14.830,9	1,2%
	UTA por Explotación	0,89	0,90	
	UDE por explotación	8,2	15,6	
Superficies de Cultivos (hectáreas) Año 2012	Trigo	25.820	2.188.171	1,18%
	Remolacha	2.381	38.952	6,11%
	Patatas	1.661	72.023	2,31%
	Cultivos forrajeros	7.261	1.057.821	0,69%
	Kiwi	103	1.413	7,29%
	Manzanos	1.732	30.753	5,63%
	Viñedo de transformación	14.211	930.204	1,53%
Cabaña Ganadera (Número de Cabezas) Año 2013	Vacuno Total	137.272	5.258.454	2,61%
	Vacas nodrizas	54.178	1.938.439	2,79%
	Vacas de leche	22.932	774.476	2,96%
	Porcino	31.074	25.320.139	0,12%
	Ovino	264.045	16.573.748	1,59%
	Caprino	30.552	2.759.644	1,11%
	Equidos	34.237	669.431	5,11%
	Gallinas, para huevos	1.258.408	66.274.259	1,90%
	Gallinas, para carne	201.149	255.837.815	0,08%
	Conejos	512.256	6.471.388	7,92%
Apicultura	26.768	2.525.295	1,06%	
Total Explotaciones Ganaderas 2013	Todas las especies	25.814	828.685	3,12%
Nº Subexplotaciones ganaderas por especies Año 2013	Vacuno Total	7.015	155.510	4,51%
	Porcino	428	85.554	0,50%
	Ovino	6.718	114.902	5,85%
	Caprino	3.310	77.478	4,27%
	Equidos	8.379	182.338	4,60%
	Gallinas, para huevos	61	1.502	4,06%
	Gallinas, para carne	84	5.678	1,48%
	Conejos	39	3.371	1,16%
	Colmenas	1.532	25.826	5,93%
Superficie de Regadío (ha) Año 2013	Total	10.635	3.540.560	0,30%
	Riego Localizado	1.787	1.707.576	0,10%

Tabla 1.2.1 Fuentes: Censo Agrario 2009 y Anuario Estadística Agraria, 2013, MAGRAMA.

Fuente Superficie Regada: Encuesta sobre Superficies y Rendimientos de Cultivos (ESYRCE), Análisis de los Regadíos Españoles, 2013

Fuente Cabaña Ganadera: MAGRAMA, D. G. de Recursos Agrícolas y Ganaderos, Informe SITRAN

SAU: Superficie Agraria Útil (ha) = Conjunto de las tierras labradas y tierras para pastos permanentes

UG: Unidades Ganaderas: Número de cabezas multiplicado por un coeficiente que varía para cada especie y tipo. Agrega en un solo indicador a varias especies diferentes

UTA: Unidades de Trabajo-Año; 1 UTA equivale al trabajo que realiza una persona a tiempo completo a lo largo de 1 año (1.826 horas y más).

UDE: Unidades de Dimensión Económica (1 UDE = 1.200 euros de Margen Bruto Estándar). Los últimos datos son de 2007, Encuesta Estructura Explotaciones, INE.

Subexplotación: Cada una de las unidades en que se puede dividir una explotación ganadera en función de la especie animal que mantiene.



1.3. Ayudas de la Política Agrícola Común y de la Política Pesquera Común

Pagos Fondos UE FEAGA y FEADER Millones de euros	País Vasco	ESPAÑA	P. Vasco / España (%)
FEAGA. Ejercicio 2013 (16/10/12 a 15/10/13)	52,2	5.811,6	0,90%
<i>Ayudas Acopladas a Ganadería Bovina</i>	6,3	257,3	2,46%
FEADER + Importe Nacional Ejercicio 2013 (16/10/2012 al 15/10/13)	43,0	1.979,8	2,17%

Tabla 1.3.1 Fuente: FEAGA

Derechos de Pago Único, 2013	País Vasco	ESPAÑA	P. Vasco / España (%)
Número de beneficiarios	10.184	897.858	1,13%
Número de derechos	140.105	17.833.197	0,79%
Importe total de los Derechos (Millones €)	39,29	4.895,27	0,80%
Valor Medio por Derecho (€)	290,06	285,54	
Valor Medio por Beneficiario (€)	3.858	5.452	

Tabla 1.3.2 Fuente: FEAGA

GASTOS PÚBLICOS PREVISTOS EN COFINANCIACIÓN 2007 - 2013 (Euros)									FINANCIACIÓN NACIONAL ADICIONAL		
EJE	GPT	GASTO NACIONAL					FEADER	%	AGE	CA	TOTAL
		AGE	%	CA	%	TOTAL					
Eje 1	132.402.033	0	0,00	83.453.048	63,03	83.453.048	48.948.985	36,97	0	111.461.658	111.461.658
Eje 2	43.435.833	0	0,00	21.279.573	48,99	21.279.573	22.156.260	51,01	0	22748251	22.748.251
Eje 3	14.283.120	0	0,00	9.855.353	69,00	9.855.353	4.427.767	31,00	0	0	0
Eje 4	27.147.008	0	0,00	17.736.658	65,34	17.736.658	9.410.350	34,66	0	0	0
Eje 5	622.500	0	0,00	435.750	70,00	435.750	186.750	30,00	0	0	0
TOTAL	217.890.494	0	0,00	132.760.381	60,93	132.760.381	85.130.112	39,07	0	134.209.909	134.209.909

Tabla 1.3.3 Fuente: Programa de Desarrollo Rural de País Vasco.

GTP: Gasto Público Total; AGE: Administración General del Estado; CA: Comunidad Autónoma; FEADER: Fondo Europeo Agrícola de Desarrollo Rural.

Ejes: 1 – Aumento de la Competitividad del Sector Agrario y Forestal

2 – Mejora del Medio Ambiente y del Entorno Rural

3 – Calidad de Vida en las Zonas Rurales y Diversificación de la Economía Rural

4 – Leader

5 – Asistencia Técnica

El total de gasto en País Vasco para el Desarrollo Sostenible del Medio Rural en 7 años es de más de 350 millones de euros. No tiene financiación de la AGE puesto que tiene un concierto económico especial

FONDO EUROPEO DE LA PESCA 2007-2013

PAGOS CERTIFICADOS Y REMITIDOS A LA COMISIÓN EN EL AÑO 2013. FONDO EUROPEO DE LA PESCA (FEP) Millones de Euros			
	País Vasco	España	País Vasco / España
FEP	11,08	134,45	8,24%
Gasto Público (FEP+Ayuda AGE+ Ayuda CA+ Otras ayudas)	17,39	196,02	8,87%

Tabla 1.3.4 Fuente: S.G. Política Estructural. D.G. Ordenación Pesquera.
Gasto Público: (FEP+Ayuda AGE+ Ayuda CA+ Otras ayudas)



**CUADRO DE FINANCIACIÓN DE LA COMUNIDAD AUTÓNOMA DEL PAÍS VASCO POR EJES PRIORITARIOS.
FEP 2007 – 2013 (Euros)**

Eje Prioritario	Contribución pública total	Contribución del FEP	Contribución nacional				% de cofinanciación del FEP	Tasa de financiación contribución pública	Beneficiarios privados	Tasa de financiación Beneficiarios privados	Gastos subvencionables Totales
			Total nacional	Central	CA	Otras					
			(a)=(b)+(c)	(b)	(c)=(1)+(2)+(3)	(1)					
EJE 1	47.822.082,54	25.996.413,26	21.825.669,28	0,00	21.825.669,28		54,36%	74,35%	16.500.000,00	25,65%	64.322.082,54
EJE 2	32.000.000,80	10.384.810,80	21.615.190,00	0,00	21.615.190,00		32,45%	29,15%	77.771.392,88	70,85%	109.771.393,68
EJE 3	56.061.702,77	19.800.015,94	36.261.686,83	0,00	36.261.686,83		35,32%	79,12%	14.797.985,08	20,88%	70.859.687,85
EJE 4	0,00		0,00								0,00
EJE 5	500.000,00	200.000,00	300.000,00	0,00	300.000,00		40,00%	100,00%		0,00%	500.000,00
TOTAL	136.383.786,11	56.381.240,00	80.002.546,11	0,00	80.002.546,11	0,00	41,34%	55,56%	109.069.377,96	44,44%	245.453.164,07

Tabla 1.3.5 Fuente: S.G. Política Estructural. D.G. Ordenación Pesquera.

- Ejes:
- 1.- Medidas de adaptación de la flota pesquera comunitaria
 - 2.- Acuicultura, pesca interior, transformación y comercialización de productos de la pesca y de la acuicultura
 - 3.- Medidas de interés público
 - 4.- Desarrollo sostenible de las zonas de pesca
 - 5.- Asistencia Técnica

1.4. Datos del Seguro Agrario

Seguros Agrarios	2012		2013		Var. (%) 2013/12		% C.A / España. 2013
	País Vasco	España	País Vasco	España	País Vasco	España	
Nº. Pólizas	2.330	485.005	2.263	489.674	-2,9%	1,0%	0,5%
Superficie (hectáreas)	63.185	5.537.905	59.889	7.021.601	-5,2%	26,8%	0,9%
Nº. Animales Aseg. (miles)	283	299.483	317	289.962	11,8%	-3,2%	0,1%
Producción Asegurada (miles t.)	381,3	28.253	389,0	31.904	2,0%	12,9%	1,2%
Capital Asegurado	100,3	11.235	96,9	11.512	-3,4%	2,5%	0,8%
Coste Neto Seguro	3,6	713,2	3,2	643,7	-11,3%	-9,7%	0,5%
Subvención ENESA	1,3	287,3	0,8	206,3	-35,8%	-28,2%	0,4%
Subv. C. Autónoma	0,1	100,3	0,0	45,7	-54,6%	-54,4%	0,1%
Indemnizaciones	1,4	733,4	4,5	466,4	229,1%	-36,4%	1,0%

Tabla 1.4.1 Fuente: ENESA

NOTA: En el ejercicio 2013 se han realizado 489.670 pólizas a las que se les ha aplicado una subvención de ENESA de 206,3 M€.

El valor final de la subvención liquidada en el ejercicio 2013 fue de 233,4 M€

Datos sobre el **nivel de aseguramiento** para varios cultivos están disponibles en la página web de Enesa: <http://enesa.magrama.es/>
→ Divulgación del Seguro → Seminarios Sectoriales → Seminario Sectorial 2012 → Ponencias y Conclusiones:
http://aplicaciones.magrama.es/pwe/pwe_publicaciones.p_seminario_intermedia?p_Idioma=es&p_Cod_Menu_Vertical=800&p_Cod_Menu_Anterior=8630&p_anio=2012

1.5. Fiscalidad Agraria

La fiscalidad agraria está regida por el Régimen Fiscal del País Vasco.



1.6. Turismo Rural

CONCEPTO	PAÍS VASCO			ESPAÑA			P.V. / ESP.	
	1º Semestre 2014	Variación 1º semestre 2013-2014	2013	1º Semestre 2014	Variación 1º semestre 2013-2014	2013	1º Semestre 2014	2013
Viajeros	47.747	11,0%	115.596	1.112.062	9,9%	2.509.509	4,3%	4,6%
Pernoctaciones	104.920	8,9%	294.207	2.720.480	9,5%	6.938.029	3,9%	4,2%
Estancia media	2,17	-3,6%	2,55	2,41	-1,4%	2,76	-	-

CONCEPTO	PAÍS VASCO			ESPAÑA			P.V. / ESP.	
	1º Semestre 2014	Variación 1º semestre 2013-2014	2013	1º Semestre 2014	Variación 1º semestre 2013-2014	2013	1º Semestre 2014	2013
Establecimientos	354	-5,4%	377	14.942	0,6%	15.078	2,4%	2,5%
Plazas	3.743	-4,5%	3.958	138.530	1,1%	139.828	2,7%	2,8%
Grado de ocupación	15,1	13,4%	20,0	10,6	7,8%	13,4	-	-
Personal empleado	419	-9,8%	471	21.317	1,1%	21.411	2,0%	2,2%

Tabla 1.6.1 Fuente: INE, Encuesta de Ocupación en Alojamientos de Turismo Rural. Datos anuales y trimestrales. Unidades: Viajero (personas), Pernoctaciones (pernoctaciones), Estancia media (días), Número de establecimientos abiertos estimados (establecimientos), Número de plazas estimadas (plazas), Grado de ocupación por plazas (porcentajes), Personal empleado (personas). Nota: los datos de viajeros y pernoctaciones son resultado de la suma de los datos mensuales, en el resto de conceptos se calcula el promedio.

El País Vasco recibió durante el primer semestre de 2014 al 4,3% de los viajeros que optan por el turismo rural. Por otra parte, el País Vasco aporta el 2,4% de los establecimientos, el 2,7% de las plazas y el 2% del personal empleado en el sector del turismo rural.

1.7. Sector Pesquero

Sector pesquero 2012		País Vasco	Variación 2011-2012 %	ESPAÑA	P.V./ España (%)
Flota pesquera (1)	Número de Buques	227	-4,6%	10.116	2,2%
	Potencia de la flota (CV)	78.450	-3,0%	384.796	20,4%
	Arqueo (GT)	177.136	-2,9%	1.185.861	14,9%
	Eslora total promedio (metros)	28,4	0,4%	10,9	-
	Antigüedad Media (años)	16	-	30	-
Pesca desembarcada (2)	Pesca fresca: Valor de 1ª venta (M €)	-	-	592	-
	Pesca total (toneladas)	-	-	350.773	-
Acuicultura (3)	Valor producción (M €)	1	-42,7%	460	0,1%
	Producción (Tn)	141	159,2%	292.936	0,05%
	Empleo: N°. Unidades Trabajo Año (UTA) (4)	12	-34,8%	5.743	0,2%

Tabla 1.7.1 Fuentes: (1) MAGRAMA, estadísticas pesqueras 2013. (2) Ministerio de Fomento. Puertos del Estado. Anuario Estadístico 2012. Anejo I. Comunidades Autónomas. Tráfico Portuario (Sólo se incluyen las estadísticas de los puertos de titularidad estatal). (3) MAGRAMA. Acuicultura. (4) MAGRAMA. Anuario estadístico 2012 y 2013. Acuicultura. (CV): Caballos de Vapor; (GT): Tonelaje Bruto

Es de destacar que el País Vasco tiene el 2,2% de los buques. Las principales producciones de acuicultura en País Vasco son Trucha arcoiris, Rodaballo y Anguila.



1.8. Industria Alimentaria

Datos de la estructura económica de la industria alimentaria

País Vasco	Encuesta Industrial de Empresas Principales Variables miles de euros / personas					
	2012			2011		
	Cifra Negocios	Valor Añadido	Personas Ocupadas	Cifra Negocios	Valor Añadido	Personas Ocupadas
Industria cárnica	192.509	37.101	981	210.865	40.888	1.135
Industria del pescado	271.221	51.470	1.552	385.992	71.395	1.555
Conservas de frutas y hortalizas	24.545	6.280	170	25.923	7.493	165
Aceites y grasas	738.822	50.045	425			
Industrias lácteas	367.290	80.285	1.642	623.310	109.862	1.734
Productos molinería						
Pan, panadería y pastas alimenticias	406.203	147.372	4.276	416.390	162.890	4.523
Azúcar, chocolate y confitería	78.456	26.138	679			
Café, té, especias, platos preparados	241.308	74.275	1.158	214.002	68.457	900
Productos alimentación animal	184.146	21.312	377	228.584	26.196	437
Destilación bebidas alcohólicas				25.530	4.389	103
Vinos	498.557	189.970	2.716	438.720	185.591	1.615
Sidra y otros	18.572	7.514	210	20.360	8.380	202
Cerveza y malta						
Aguas y bebidas no alcohólicas	377.106	11.519	685	384.283	71.267	683
Industria Alimentos y Bebidas	3.424.064	707.117	14.973	3.866.136	832.124	14.311
Total Industria	51.989.288	12.507.406	184.493	56.845.529	12.991.680	190.528

España	2012			2011		
	Cifra Negocios	Valor Añadido	Personas Ocupadas	Cifra Negocios	Valor Añadido	Personas Ocupadas
Industria cárnica	21.506.232	3.579.234	80.794	21.164.462	3.631.975	83.310
Industria del pescado	4.533.205	675.646	18.324	4.646.394	768.782	18.390
Conservas de frutas y hortalizas	8.027.117	1.531.214	32.230	7.773.378	2.031.635	31.324
Aceites y grasas	10.297.281	972.036	11.929	9.595.862	852.425	11.875
Industrias lácteas	9.764.804	1.669.329	25.452	10.566.847	1.939.299	26.381
Productos molinería	3.582.896	496.426	6.310	3.532.041	556.350	6.447
Pan, panadería y pastas alimenticias	7.184.955	2.323.047	76.385	7.393.584	2.459.417	77.467
Azúcar, chocolate y confitería	3.544.172	937.580	14.220	3.293.248	860.522	14.716
Café, té, especias, platos preparados	7.620.952	1.780.762	28.972	7.243.796	1.911.786	29.214
Productos alimentación animal	9.913.437	989.122	12.548	9.981.568	829.312	12.754
Destilación bebidas alcohólicas	1.201.321	347.880	3.086	1.026.485	343.061	3.157
Vinos	6.467.567	1.627.824	23.743	6.171.981	1.765.086	24.423
Sidra y otros	87.423	25.031	630	93.140	28.833	638
Cerveza y malta	3.190.024	1.020.571	5.808	3.252.847	1.157.427	5.956
Aguas y bebidas no alcohólicas	4.925.900	1.023.517	12.393	5.154.978	1.236.611	12.286
Industria Alimentos y Bebidas	101.847.287	18.999.218	352.823	100.890.610	20.372.520	358.338
Total Industria	570.984.367	125.416.663	1.922.272	575.046.779	133.205.899	2.049.195



País Vasco	% Comunidad Autónoma / España (2012)			% Variación 2012/2011		
	Cifra Negocios	Valor Añadido	Personas Ocupadas	Cifra Negocios	Valor Añadido	Personas Ocupadas
Industria cárnica	0,90%	1,04%	1,21%	-8,71%	-9,26%	-13,57%
Industria del pescado	5,98%	7,62%	8,47%	-29,73%	-27,91%	-0,19%
Conservas de frutas y hortalizas	0,31%	0,41%	0,53%	-5,32%	-16,19%	3,03%
Aceites y grasas	7,17%	5,15%	3,56%			
Industrias lácteas	3,76%	4,81%	6,45%	-41,07%	-26,92%	-5,31%
Productos molinería						
Pan, panadería y pastas alimenticias	5,65%	6,34%	5,60%	-2,45%	-9,53%	-5,46%
Azúcar, chocolate y confitería	2,21%	2,79%	4,77%			
Café, té, especias, platos preparados	3,17%	4,17%	4,00%	12,76%	8,50%	28,67%
Productos alimentación animal	1,86%	2,15%	3,00%	-19,44%	-18,64%	-13,73%
Destilación bebidas alcohólicas						
Vinos	7,71%	11,67%	11,44%	13,64%	2,36%	68,17%
Sidra y otros	21,24%	30,02%	33,33%	-8,78%	-10,33%	3,96%
Cerveza y malta						
Aguas y bebidas no alcohólicas	7,66%	1,13%	5,53%	-1,87%	-83,84%	0,29%
Industria Alimentos y Bebidas	3,36%	3,72%	4,24%	-11,43%	-15,02%	4,63%
Total Industria	9,11%	9,97%	9,60%	-8,54%	-3,73%	-3,17%

Tabla 1.8.1 Fuente: Encuesta Industrial de Empresas 2011 y 2012, INE.

Nota: Los espacios en blanco corresponden a datos no disponibles

Definiciones:

Industria Alimentaria = CNAE 10 (Industria de la Alimentación) + CNAE 11 (Fabricación de Bebidas).

No está incluida la CNAE 12 (Industria del Tabaco).

- o *Personas Ocupadas*: Conjunto de personas fijas y eventuales, que en el año de referencia de los datos se encontraban ejerciendo una labor remunerada o no, para la empresa, y perteneciendo y siendo pagadas por esta.
- o *Cifra de Negocios*: Resultado de deducir de las ventas netas de productos, mercaderías y servicios, el importe de los descuentos, bonificaciones, IVA y otros impuestos.
- o *Valor Añadido*: Valor de la producción industrial al que se resta el valor de los consumos intermedios empleados en el proceso productivo.

En calidad alimentaria diferenciada tiene 6 alimentos y bebidas con Denominación de Origen o Indicación Geográfica Protegida, entre las que están la "Carne del País Vasco", el "Pimiento de Gernika", el vino "Rioja" y el queso "Idiazabal" (pluricomunitarios) y el txakolí de "Getaria", "Álava" y "Bizkaia". En el País Vasco hay 2.000 hectáreas de agricultura ecológica en 2012, que suponen el 0,15% de la superficie total de agricultura ecológica de España. Así mismo existen 88 explotaciones ganaderas ecológicas que suponen el 1,4% del total de España.



1.9. Comercio Exterior

Valor de las exportaciones agrarias y pesqueras en miles de € en 2013

CAPITULOS TARIC	PAÍS VASCO	% Sobre C. A.	ESPAÑA	PAÍS VASCO / ESPAÑA (%)
01 ANIMALES VIVOS	54,26	0,01	478.746,14	0,01
02 CARNE Y DESPOJOS COMESTIBLES	11.860,00	1,13	3.915.778,73	0,30
03 PESCADOS, CRUSTÁCEOS, MOLUSCOS	279.819,81	26,61	2.172.704,10	12,88
04 LECHE, PRODUCTOS LÁCTEOS; HUEV	9.656,69	0,92	1.051.198,31	0,92
0504 Tripas/vejigas/estómag. anima	206,64	0,02	99.892,93	0,21
07 LEGUMBRES, HORTALIZAS, S/ CONS	15.965,03	1,52	4.794.296,57	0,33
08 FRUTAS /FRUTOS, S/ CONSERVAR	4.706,75	0,45	6.972.890,28	0,07
09 CAFÉ, TÉ, YERBA MATE Y ESPECIA	212,46	0,02	367.730,66	0,06
10 CEREALES	1.236,62	0,12	436.052,58	0,28
11 PRODUC. DE LA MOLINERÍA; MALTA	75,93	0,01	230.985,01	0,03
12 SEMILLAS OLEAGI.; PLANTAS INDU	8.637,51	0,82	466.216,79	1,85
13 JUGOS Y EXTRACTOS VEGETALES	1.495,28	0,14	235.993,37	0,63
14 MATERIAS TRENZABLES	7,33	0,00	6.381,91	0,11
15 GRASAS, ACEITE ANIMAL O VEGETA	215.296,75	20,47	3.093.005,27	6,96
16 CONSERVAS DE CARNE O PESCADO	51.115,94	4,86	1.135.108,62	4,50
17 AZÚCARES; ARTÍCULOS CONFITERÍA	549,71	0,05	511.295,63	0,11
18 CACAO Y SUS PREPARACIONES	28.974,51	2,76	462.315,19	6,27
19 PRODUC. DE CEREALES, DE PASTEL	31.967,49	3,04	1.203.736,91	2,66
20 CONSERVAS VERDURA O FRUTA; ZUM	13.696,33	1,30	2.370.332,00	0,58
21 PREPARAC. ALIMENTICIAS DIVERSA	44.152,00	4,20	1.306.527,74	3,38
22 BEBIDAS TODO TIPO (EXC. ZUMOS)	195.181,37	18,56	3.807.614,18	5,13
23 RESIDUOS INDUSTRIA ALIMENTARIA	134.670,87	12,81	885.582,50	15,21
24 TABACO Y SUS SUCEDÁNEOS	2.036,27	0,19	294.019,61	0,69
TOTAL	1.051.575,55	100,00	36.298.405,03	2,90

Tabla. 1.9.1 Fuente: DATACOMEX. Ministerio de Economía y Competitividad

Porcentualmente sus exportaciones más importantes son 03 (26,61%), 15 (20,47%) y 22 (18,56%).



Valor de las importaciones agrarias y pesqueras en miles de € en 2013

CAPITULOS TARIC	PAÍS VASCO	% Sobre C. A.	ESPAÑA	PAÍS VASCO /ESPAÑA (%)
01 ANIMALES VIVOS	15.261,98	1,79	361.290,64	4,22
02 CARNE Y DESPOJOS COMESTIBLES	45.396,67	5,34	1.136.257,19	4,00
03 PESCADOS, CRUSTÁCEOS, MOLUSCOS	252.589,04	29,70	4.018.208,46	6,29
04 LECHE, PRODUCTOS LÁCTEOS; HUEV	41.757,89	4,91	1.869.374,36	2,23
0504 Tripas/vejigas/estomag. anima	731,18	0,09	93.690,75	0,78
07 LEGUMBRES, HORTALIZAS, S/ CONS	23.743,40	2,79	1.001.356,08	2,37
08 FRUTAS /FRUTOS, S/ CONSERVAR	29.906,58	3,52	1.809.072,93	1,65
09 CAFÉ, TÉ, YERBA MATE Y ESPECIA	8.056,43	0,95	806.552,06	1,00
10 CEREALES	44.429,73	5,22	2.308.695,85	1,92
11 PRODUC. DE LA MOLINERÍA; MALTA	1.416,76	0,17	197.071,78	0,72
12 SEMILLAS OLEAGI.; PLANTAS INDU	6.851,35	0,81	2.093.494,93	0,33
13 JUGOS Y EXTRACTOS VEGETALES	748,43	0,09	145.260,37	0,52
14 MATERIAS TRENZABLES	60,33	0,01	19.990,73	0,30
15 GRASAS, ACEITE ANIMAL O VEGETA	79.190,58	9,31	1.689.697,41	4,69
16 CONSERVAS DE CARNE O PESCADO	57.727,13	6,79	1.014.840,91	5,69
17 AZÚCARES; ARTÍCULOS CONFITERÍA	18.659,39	2,19	1.034.019,94	1,80
18 CACAO Y SUS PREPARACIONES	7.664,80	0,90	761.657,37	1,01
19 PRODUC. DE CEREALES, DE PASTEL	23.288,63	2,74	1.053.663,82	2,21
20 CONSERVAS VERDURA O FRUTA; ZUM	14.291,61	1,68	912.279,10	1,57
21 PREPARAC. ALIMENTICIAS DIVERSA	60.831,07	7,15	1.227.844,39	4,95
22 BEBIDAS TODO TIPO (EXC. ZUMOS)	23.916,24	2,81	1.789.046,53	1,34
23 RESIDUOS INDUSTRIA ALIMENTARIA	93.087,81	10,94	1.502.937,85	6,19
24 TABACO Y SUS SUCEDÁNEOS	943,17	0,11	1.380.678,21	0,07
TOTAL	850.550,20	100,00	28.226.981,66	3,01

Tabla. 1.9.2 Fuente: DATACOMEX. Ministerio de Economía y Competitividad

Porcentualmente sus importaciones más importantes son 03 (29,70%), 23 (10,94%) y 15 (9,31%).



2. INDICADORES AMBIENTALES

2.1. Agua

Indicadores sobre agua 2011	PAÍS VASCO	ESPAÑA
Grado de conformidad con la Directiva 91/271/CEE (% h-e) (1)	97%	84%*
Coste unitario del agua (euros/m ³) (2)	1,2	1,54
Consumo de agua en los hogares:		
litros/hab/día	117	142
Variación 2010-2011	-4,10%	-1,39%

Tabla 2.1.1 Fuentes: (1) Perfil Ambiental de España, 2012. * Dato 2010. Tratamiento aguas residuales urbanas (% h-e): Porcentaje de habitantes-equivalentes con grado de depuración conforme con la Directiva 91/271/CEE. (2) INE. Encuesta sobre el suministro y saneamiento del agua, 2011.

Origen del agua captada para suministro 2011 (miles de metros cúbicos)	PAÍS VASCO	% Sobre C. A.	Variación 2010-2011 (%)	ESPAÑA	PAÍS VASCO / ESPAÑA (%)
Aguas superficiales	154.274	93,4%	-14,2%	2.201.679	7,0%
Aguas subterráneas	10.924	6,6%	49,3%	1.004.668	1,1%
Desalación	0	0,0%	-	127.878	0,0%
Otros tipos de recursos hídricos	0	0,0%	-	57.252	0,0%
TOTAL	165.198	100,0%	-11,7%	3.391.477	4,9%

Tabla 2.1.2 Fuentes: Encuesta sobre el Saneamiento y Suministro de Agua realizada por el INE (2011) a empresas o entidades en una misma comunidad autónoma que prestan, sea o no con carácter de actividad principal, los servicios de captación, depuración y distribución de agua, así como de recogida y tratamiento de aguas residuales (divisiones 36 y 37 de la CNAE 2009). No se tienen en cuenta aquellas unidades que realizan exclusivamente el suministro de agua en alta, a urbanizaciones o grupos turísticos independientes de los centros urbanos, y aquéllas que distribuyen el agua al sector agrario, como las comunidades de regantes.

Las aguas superficiales suman el 93,4% de las aguas captadas para el suministro en el País Vasco.

2.2. Energía

Indicadores sobre energía 2013	País Vasco	Variación 2011-2012 (%)	ESPAÑA	País Vasco / España
Potencia instalada del régimen ordinario (MW) (1)	2.118	0,0%	67.998	3,1%
Hidráulica	120	0,0%	17.788	0,7%
Nuclear	0	-	7.866	0,0%
Carbón	0	-	11.640	0,0%
Fuel/gas	0	-	3.499	0,0%
Ciclo combinado	1.998	0,0%	27.205	7,3%
Potencia instalada del régimen especial: renovables (MW)	358	-0,6%	32.259	1,1%
Hidráulica	55	0,0%	2.042	2,7%
Eólica	194	0,0%	22.722	0,9%
Otras renovables	109	-1,8%	7.495	1,5%
Solar fotovoltaica	26	-3,7%	4.538	0,6%
Solar termoeléctrica	0	-	2.000	0,0%
Térmica renovable	83	-1,2%	957	8,7%
Emisiones de GEI (Kt de CO ₂ -eq), 2011 (2)	8.658	-4,6%	350.484	2,5%
Consumo de Gasolinas, gasóleos y fuelóleos (Toneladas) 2013 (3)	1.942.700	-0,3%	33.475.126	5,8%
Gasóleo agrícola y de pesca - Tipo B (Toneladas)	141.932	-6,8%	3.706.423	3,8%

Tabla 2.2.1 Fuentes: (1) Red Eléctrica de España, Informe del Sistema Eléctrico 2013 (2) MAGRAMA. Resumen emisiones GEI por CCAA 1990-2011; (3) CORES: Corporación de Reservas Estratégicas de Productos Petrolíferos. Estadísticas anuales de consumos de petróleo (2013)



2.3. Calidad del Aire y Evaluación Ambiental

La evaluación de la calidad del aire se realiza anualmente en cumplimiento de las Directivas 2008/50/CE y 2004/107/CE, transpuestas al derecho español mediante el Real Decreto 102/2011 y en aplicación de la Ley 34/2007 de calidad del aire y protección de la atmósfera. Para llevar a cabo dicha evaluación cada comunidad autónoma zonifica su territorio y verifica el cumplimiento de los valores límites definidos para los siguiente contaminantes: dióxido de azufre (SO₂), dióxido de nitrógeno (NO₂), óxidos de nitrógeno (NO_x), partículas (PM₁₀ y PM_{2,5}), plomo (Pb), benceno (C₆H₆), monóxido de carbono (CO), ozono (O₃), arsénico (As), cadmio (Cd), níquel (Ni) y benzo(a)pireno (B(a)P).

A continuación se presentan los mapas con las zonas identificadas para el evaluación de calidad del aire en 2012, relativos a los contaminantes que hayan presentado incumplimientos de sus valores legislativos, que según cada caso pueden ser "valores límites" fijados basándose en conocimientos científicos y que deben alcanzarse en un período determinado (horario, octohorario, diario y anual) y no superarse una vez alcanzado, o valores objetivos y objetivos a largo plazo que se refieren a niveles que deberán alcanzarse en un momento determinado, en la medida de lo posible.

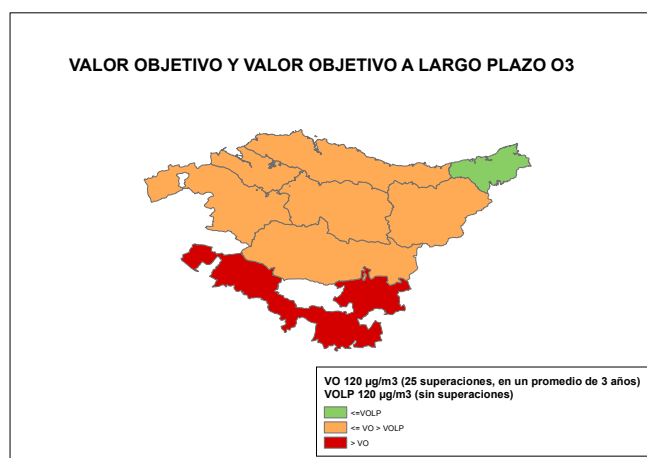
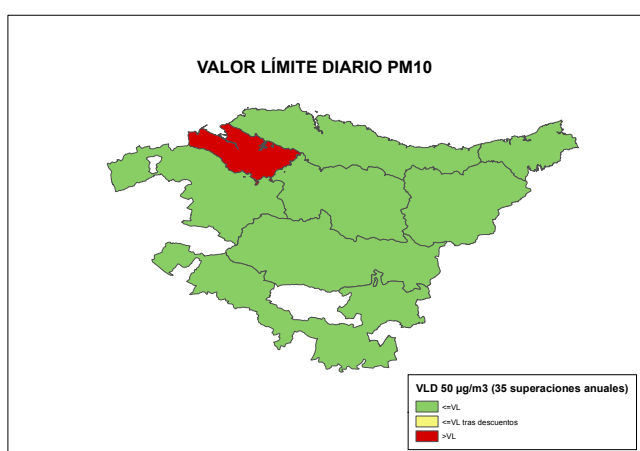

Fuente: Subdirección General de Calidad del Aire y Medio Ambiente Industrial. Dirección General de Calidad y Evaluación Ambiental y Medio Natural del MAGRAMA

El sistema español de inventario (SEI) que está regulado en el artículo 27 de la Ley 34/2007, de 15 de noviembre, de calidad del aire y protección de la atmósfera, estima anualmente las emisiones de gases de efecto invernadero (GEI) y de otros contaminantes a la atmósfera.

Dentro de los GEI se incluyen: Dióxido de Carbono (CO₂), Metano (CH₄), Óxido Nitroso (N₂O), Hidrofluorocarburos (HFC), Perfluorocarburos (PFC) y el Hexafloruro de Azufre (SF₆). Las emisiones se miden en Toneladas de CO₂ equivalente, que es una forma de indicar el potencial de calentamiento atmosférico de un GEI en comparación con el CO₂. En este sentido, cada GEI tiene un potencial diferente de calentamiento, así como una persistencia diferente en la atmósfera. Por ejemplo, una unidad de gas con una equivalencia de CO₂ de 21, quiere decir que tiene un efecto de calentamiento similar a producido por una emisión de 21 unidades de CO₂ en 100 años.

En lo que se refiere específicamente a las estimaciones de emisiones de GEI, tanto para el total de España como para su desagregación por comunidades autónomas, se utilizan diferentes fuentes de información por sectores disponibles y una metodología internacionalmente acordada, recogida en las Guías del Grupo Intergubernamental de Cambio Climático y complementariamente en las Guías de la Agencia Europea del Medio Ambiente (EMEP-CORINAIR) de estimación de emisiones por tipo de gas de cada sector de actividad económica.

Los resultados del SEI se publican por la Secretaría de Estado de Medio Ambiente, a través de la Dirección General de Calidad y Evaluación Ambiental y Medio Natural, y pueden descargarse en: <http://www.magrama.gob.es/es/calidad-y-evaluacion-ambiental/temas/sistema-espanol-de-inventario-sei/>



A continuación se presentan gráficamente los resultados del inventario a nivel de comunidad autónoma para el periodo 2000-2012

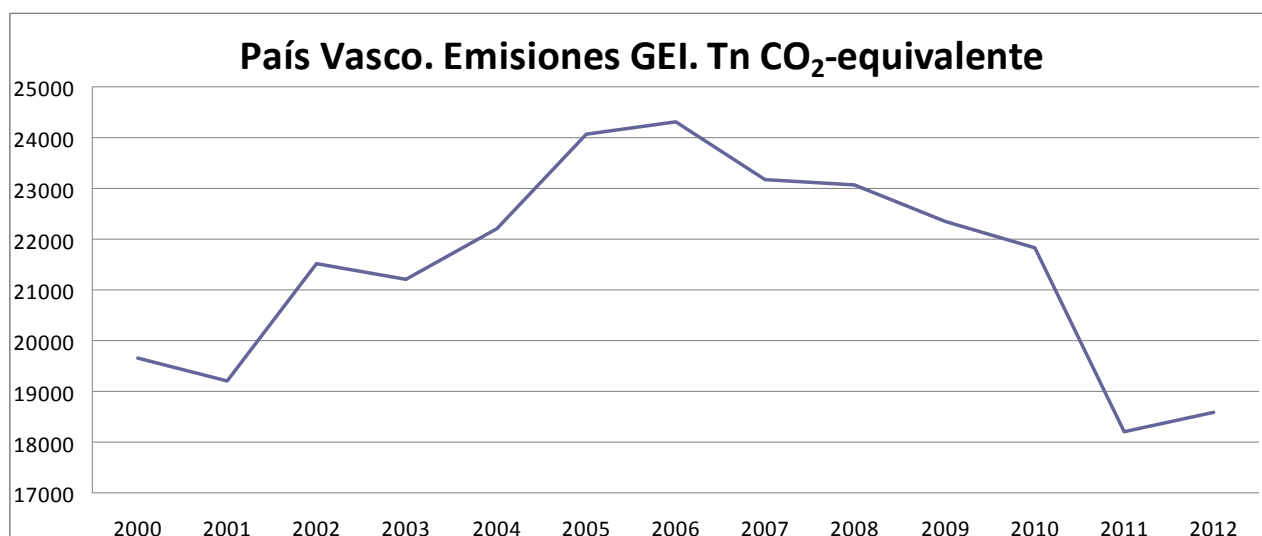

Fuente: Inventario español - serie 1990-2012 Sistema Español de Inventario y Proyecciones de Emisiones de Contaminantes a la Atmósfera

2.4. Suelos

No se recoge el indicador *superficie de suelo afectada por distintos niveles erosivos* ya que el "Inventario Nacional de **Erosión de Suelos**" (2002-2012)" no incluye datos del País Vasco, así como tampoco lo hace de las Comunidades Autónomas de Castilla y León (salvo las provincias de León, Valladolid y Zamora), Castilla-La Mancha ni Aragón.

Distribución de usos de suelo 2012	País Vasco	Variación 2011-2012 (%)	España	PV / España
Tierras de cultivo	12,0%	2,4%	34,7%	0,5%
Prados y pastizales	23,8%	-0,5%	18,6%	1,8%
Terreno forestal	57,1%	5,4%	37,8%	2,2%
Otras superficies	7,2%	-31,3%	8,9%	1,2%

Tabla 2.4.1 Fuente: MAGRAMA. Anuario de Estadística 2013. Distribución de la superficie según grandes usos y aprovechamientos del suelo.

2.5. Figuras de Protección Ambiental

Red Natura 2000 2013	País Vasco	ESPAÑA	País Vasco / España
Medio terrestre (hectáreas)	145.116	13.778.252	1,05%
Medio marino (hectáreas)	1.443	1.028.090	0,14%
TOTAL (hectáreas)	146.560	14.806.342	0,99%

Tabla 2.5.1 Fuente: Ministerio de Agricultura, Alimentación y Medio Ambiente. Anuario de Estadística 2013.

Espacios Naturales Protegidos 2013	País Vasco	ESPAÑA	País Vasco / España
Superficie protegida (hectáreas)	103.041	6.774.460	1,52%
Nº de espacios naturales protegidos	41	1.551	2,64%

Tabla 2.5.2 Fuente: Ministerio de Agricultura, Alimentación y Medio Ambiente. Anuario de Estadística 2013.



Espacios Protegidos	Especies destacadas
Parque Natural de Izki	Flora Roble marojo, quejigo, y haya. Fauna: jabalí, corzo, gato montés
Parque Natural de Valderejo	Flora: Pino silvestre. Fauna: Buitre y corzo.
Parque Natural de Gorbeia	Flora: Haya, roble. Fauna: ciervo, marta, tejón y lirón gris.

Tabla 2.5.3 Fuente: Ministerio de Agricultura, Alimentación y Medio Ambiente

2.6. Sector Forestal

Sector forestal 2011		País Vasco	ESPAÑA	País Vasco/ España
Estructura (hectáreas)	Superficie Arbolada	397.306	18.373.097	2,16%
	Superficie Desarbolada	98.696	9.342.116	1,06%
	Superficie Forestal Total	496.002	27.715.213	1,79%
Aprovechamiento* (m3)	Fronosas	787.682	6.163.941	12,78%
	Coníferas	133.781	5.787.672	2,31%
	Total	921.463	11.951.613	7,71%

Tabla 2.6.1 Fuente: MAGRAMA. Anuario de Estadística 2012. Superficie y estructura forestal. Análisis autonómico de las cortas totales de coníferas y frondosas. * Datos 2010

Nº de incendios forestales	PAIS VASCO	Variación 2012-2013	ESPAÑA	País Vasco/ España
Conatos	61	-46,0%	7.744	0,79%
Incendios	29	-54,0%	2.882	1,01%
TOTAL	90	-48,9%	10.626	0,85%
Superficie forestal afectada por incendios (hectáreas)	PAIS VASCO	Variación 2012-2013	ESPAÑA	País Vasco/ España
Superficie Forestal Leñosa	156	-52,1%	49.447	0,32%
Superficie Forestal Herbácea	11	-49,0%	9.538	0,12%
TOTAL	167	-51,9%	58.985	0,28%

Tabla 2.6.2 Fuente: Incendios forestales del 1 de enero al 31 de diciembre de 2013, MAGRAMA.

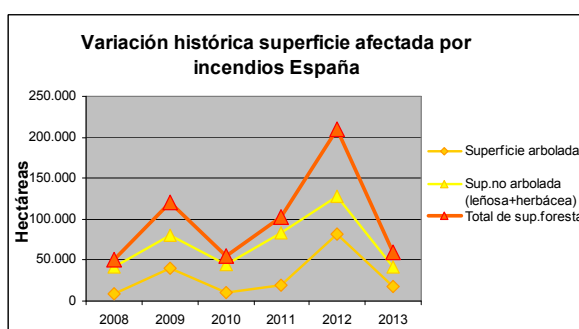
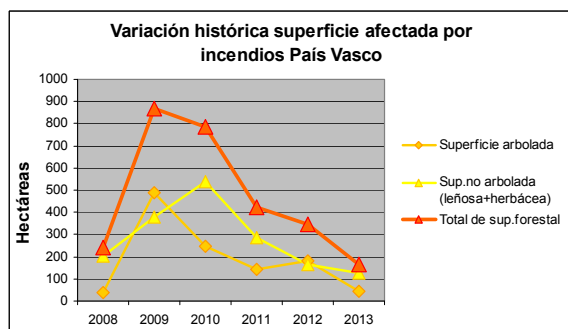
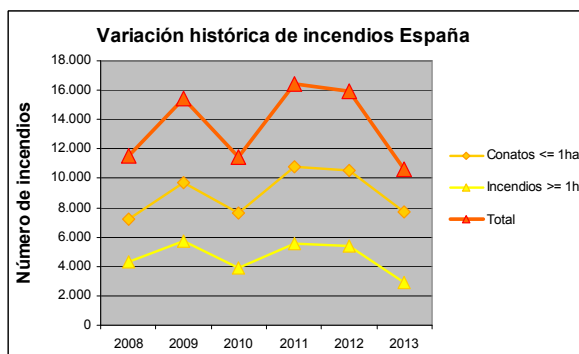
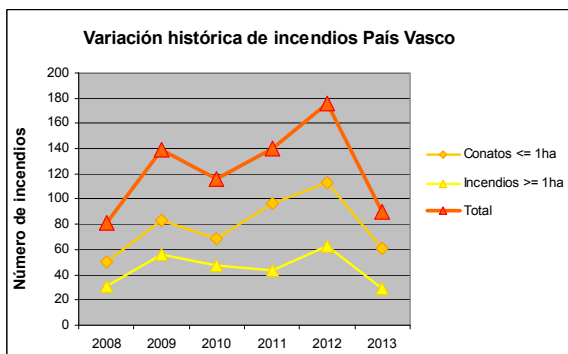

Fuente: MAGRAMA. Estadísticas de Incendios Forestales Anuales

2.7. Residuos

Residuos Urbanos generados por Habitante (kg/hab) 2011	País Vasco	Variación 2010-2011 (%)	España
Residuos mezclados	298,2	-3,67%	403,7
Recogida selectiva de vidrio	25,4	0,23%	15,8
Recogida selectiva de papel y cartón	40,7	-2,55%	27,2
Recogida selectiva de envases	35,2	-0,64%	14,1

Tabla 2.7.1 Fuente: INE. Encuesta sobre la Recogida y el Tratamiento de Residuos. Año 2011.

Residuos generados en el sector industrial (Tn) 2010	País Vasco	Variación 2009/2010 (%)	España	País Vasco / España
NO PELIGROSOS	1.639.543	10,6%	49.157.415	3,3%
PELIGROSOS	201.698	19,7%	1.393.878	14,5%
TOTAL	1.841.241	11,5%	50.551.293	3,6%

Tabla 2.7.2 Fuente: INE. Encuesta sobre generación de residuos en el sector industrial (Cantidad de residuos generados por actividad económica CNAE-2009). Año 2010.



3. INVERSIONES Y TRANSFERENCIAS DEL DEPARTAMENTO

Los gastos del Ministerio en las distintas CC.AA. se dividen en los siguientes Capítulos de gasto:

Inversiones Reales. Gastos realizados directamente por el Ministerio, sus Organismos Autónomos y Agencias, destinados a la creación o adquisición de bienes de capital, así como los destinados a la adquisición de bienes de naturaleza inventariable necesarios para el funcionamiento operativo de los servicios y aquellos otros gastos de naturaleza inmaterial que tengan carácter amortizable. Corresponde principalmente al capítulo VI de los PGE

Transferencias Corrientes: Pagos, condicionados o no, efectuados por el Ministerio, sus Organismos Autónomos y Otros Organismos Públicos, a las CCAA, sin contrapartida directa por parte de éstas, las cuales destinan estos fondos a financiar operaciones corrientes. Corresponde principalmente al capítulo IV de los PGE. Dentro de este Capítulo se incluyen las transferencias a las CC.AA. de las subvenciones a la producción agraria con aportación del FEAGA.

Transferencias de Capital: Pagos, condicionados o no, efectuados sin contrapartida directa a las Comunidades Autónomas, las cuales destinan estos fondos a financiar operaciones de capital. Corresponde principalmente al capítulo VII de los PGE.

Por otra parte, los gastos en Inversiones Reales, Transferencias Corrientes y Transferencias de Capital se distinguen, según los criterios utilizados por este Departamento en:

Gastos en CC.AA. Gastos del Ministerio en cada una de las diferentes CC.AA.

Varias CC.AA. Gastos del Ministerio que han ido destinados a varias CC.AA, y no a una C. Autónoma determinada.

No regionalizables: Gastos que no están vinculados a ninguna C Autónoma ni al extranjero derivados de políticas nacionales

Extranjero: Gastos del Ministerio destinados al extranjero

Para más información visitar el siguiente enlace: [Inversiones por Comunidades Autónomas](#)

Presupuestos de Gastos del Departamento (En millones de €)

Tipo gasto	2011			2012			2013		
	España	País Vasco	% P. Vas./ España	España	País Vasco	% P. Vas./ España	España	País Vasco	% P. Vas./ España
Inv. Reales	1.371,324	-	-	1.020,696	-	-	1.005,220	-	-
Gastos en CC.AA.	1.025,861	18,763	1,83	750,864	12,825	1,71	681,911	11,745	1,72
Varias CC.AA.	99,837	-	-	77,341	-	-	102,871	-	-
Extranjero	5,586	-	-	1,308	-	-	1,484	-	-
No regionalizable	240,040	-	-	191,182	-	-	218,953	-	-
T. Corrientes	6.429,316	-	-	6.604,531	-	-	6.423,870	-	-
Gastos en CC.AA.	6.090,558	55,154	0,91	5.979,990	57,059	0,95	5.887,216	52,797	0,90
Varias CC.AA.	279,478	-	-	288,133	-	-	240,636	-	-
Extranjero	12,562	-	-	8,286	-	-	9,556	-	-
No regionalizable	46,719	-	-	328,121	-	-	286,461	-	-
T. Capital	1.658,512	-	-	1.327,274	-	-	1.199,981	-	-
Gastos en CC.AA.	1.588,080	19,459	1,23	1.282,556	15,881	1,24	1.149,618	17,782	1,55
Varias CC.AA.	30,053	-	-	10,236	-	-	4,485	-	-
Extranjero	18,717	-	-	21,556	-	-	20,054	-	-
No regionalizable	21,662	-	-	12,925	-	-	25,825	-	-
TOTAL GENERAL	9.459,15	-	-	8.952,50	-	-	8.629,07	-	-
Total gastos CCAA	8.704,50	93,38	1,07	8.013,41	85,77	1,07	7.718,74	82,32	1,07
Total varias CCAA	409,37	-	-	375,71	-	-	347,99	-	-
Total extranjero	36,86	-	-	31,15	-	-	31,09	-	-
Total no regional.	308,42	-	-	532,23	-	-	531,24	-	-

Tabla 3.1 Fuente: MAGRAMA, Oficina Presupuestaria
Estado, Organismos Autónomos y Agencias Estatales (Datos a mes de febrero de 2014)
Nota: - Dato indeterminado



Gastos del Ministerio en País Vasco

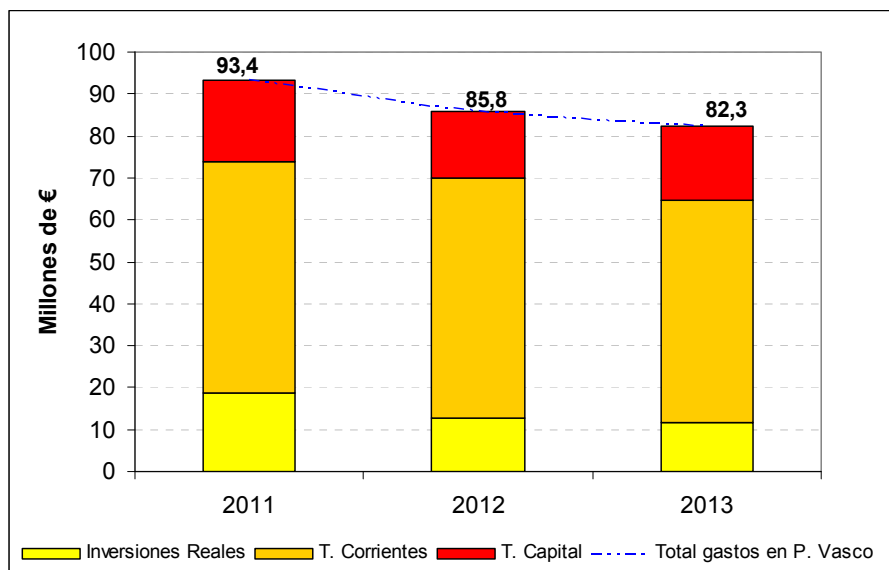

Fuente: MAGRAMA, Oficina Presupuestaria

Nota: No se incluyen los gastos destinados a varias CC.AA. que no se pueden determinar para País Vasco, así como los gastos no regionalizables.



4. INFORME DE COYUNTURA

4.1. Producciones agrarias

	Superficie (miles de hectáreas)						Producciones (miles de toneladas)					
	Total Nacional			País Vasco			Total Nacional			País Vasco		
	2012 (d)	2013(p)	2014(a)	2012 (d)	2013(p)	2014(a)	2012 (d)	2013(p)	2014(a)	2012 (d)	2013(p)	2014(a)
Trigo	2.188,2	2.121,9	2.145,4	25,8	23,5	25,0	5.191,7	7.602,3	6.750,7	160,1	117,3	125,0
Remolacha	39,0	31,4	35,9	2,4	2,2	2,5	3.460,2	2.467,7	s.d.	211,7	163,5	s.d.
Patata	72,1	71,1	72,3	1,7	1,6	1,7	2200,8	2199,6	2188,1	46,4	48,6	s.d.
Maiz forrajero	107,4	107,0	s.d.	69,2	69,2	s.d.	4.502,6	4.387,3	s.d.	44,9	44,8	s.d.
Manzana sidra	s.d.	s.d.	s.d.	s.d.	s.d.	s.d.	107,8	94,1	s.d.	6,5	4,7	s.d.
Uva vinif.	s.d.	s.d.	s.d.	s.d.	s.d.	s.d.	5.092,8	7.152,6	s.d.	73,7	74,5	s.d.
Vino+mosto	s.d.	s.d.	s.d.	s.d.	s.d.	s.d.	35.763,5	53.547,6	s.d.	528,4	591,1	s.d.

Tabla 4.1.1 Fuente: MAGRAMA, SG de Estadísticas, Avance de Superficie y Producción. (d) definitivo; (p) provisional; (a) avance

Sacrificios de ganado		PAIS VASCO			ESPAÑA			%P.VASCO/ ESPAÑA 2013
		enero/nov. 2012	enero/nov. 2013	%Var (2013/12)	enero/nov. 2012	enero/nov. 2013	%Var (2013/12)	
bovino	nº cabezas	45.095	42.946	-4,77	2.094.307	2.028.499	-3,14	2,12%
	peso	12.974	11.956	-7,85	542.493	532.060	-1,92	2,25%
ovino	nº cabezas	34.004	33.714	-0,85	9.141.919	8.848.842	-3,21	0,38%
	peso	291	269	-7,56	108.423	103.631	-4,42	0,26%
caprino	nº cabezas	512	611	19,34	1.050.237	922.622	-12,15	0,07%
	peso	3	4	33,33	8.162	7.315	-10,38	0,06%
porcino	nº cabezas	8.997	9.155	1,76	38.232.938	38.103.132	-0,34	0,02%
	peso	983	1.035	5,29	3.190.227	3.164.354	-0,81	0,03%
equino	nº cabezas	391	531	35,81	67.608	47.203	-30,18	1,12%
	peso	66	87	31,82	14.535	10.838	-25,44	0,80%

Tabla 4.1.2 Fuente: MAGRAMA, SG de Estadísticas, Encuesta de Sacrificios de Ganado. Peso: Toneladas
Último dato disponible Noviembre 2013

Producción de leche, toneladas (ajustadas por Materia Grasa)		
	Campaña 2012/13 (Abril12- Marzo13)	Campaña 2013/14 (Abri 2013/Marzo 14)
P.Vasco	165.709,50	263.272,74
España	6.237.617,66	6.344.080,17
%P.Vasco/ESP	2,66	4,15

Tabla 4.1.3 Fuente: FEAGA, Información Mensual del Régimen de Tasa Láctea. Act. Nov. 2013



4.2. Precios agrarios

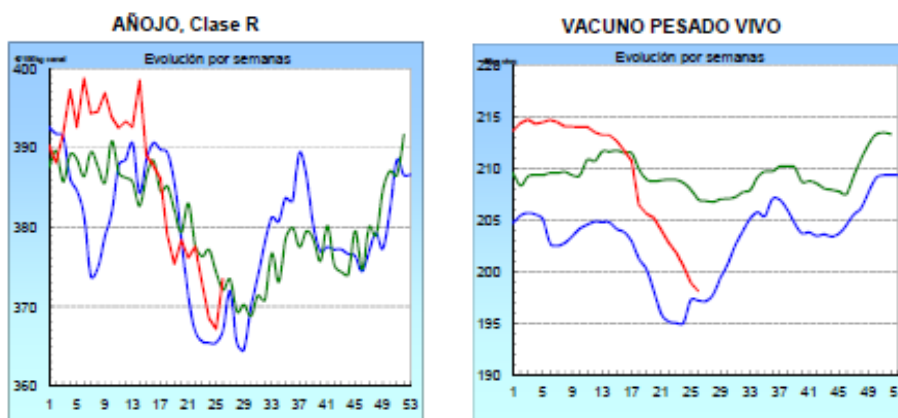

■ antepenúltima campaña
■ penúltima campaña
■ campaña actual

Fuente: Ministerio de Agricultura, Alimentación y Medio Ambiente, Informe Semanal de Coyuntura.

LECHE: Precios medios ponderados percibidos por los ganaderos en el periodo de tasa (1 abril a 30 marzo)					
	Precio Medio (€/litro)			Variación	
	2011	2012	2013*	2012/2011	2013/2012
País Vasco	0,324	0,34	0,37	4,9%	8,82%
España	0,329	0,320	0,370	-2,7%	15,63%
Diferencia CCAA - España	-1,5%	6,3%	0,0%		

Tabla 4.2.1 Fuente: S. G. Sectores Especiales, FEAGA. *Actualización abril 2014

	Precios Medios de la Tierra		
	euros / ha		Var.(%) 12/11
	2011	2012	
País Vasco	16.588	17.154	3,4%
España	10.003	9.705	-3,0%

Fuente: Encuesta de Precios de la Tierra, 2011. S.G. Estadística.



4.3. Empleo

Encuesta de Población Activa (miles de personas; Tasa paro: % parados/activos)								
País Vasco	Economía				Agricultura			
	Activos	Ocupados	Parados	Tasa Paro (%)	Activos	Ocupados	Parados	Tasa Paro (%)
2013TI	1.061,9	880,6	181,3	17,1	16,0	15,7	0,3	1,9
2013TII	1.050,0	880,1	169,9	16,2	15,7	15,4	0,3	1,9
2013TIII	1.031,3	861,6	169,7	16,5	13,0	12,5	0,5	3,8
2013TIV	1.045,3	872,0	173,3	16,6	13,7	13,4	0,3	2,2
2014TI	1.030,5	851,6	178,9	17,4	13,8	13,5	0,3	2,2
2014TII	1.038,3	870,8	167,5	16,1	14,4	13,6	0,8	5,6

ESPAÑA

2014TII	22.975,9	17.353,0	5.622,9	24,5	1.000,7	739,3	261,4	26,1
Com. Autónoma / España (%)	4,5	5,0	3,0	--	1,4	1,8	0,3	--

Fuente: Encuesta de Población Activa, INE

Nota: La cifra de parados en agricultura solamente contabiliza aquellos que llevan 12 meses o menos sin empleo. La tasa de paro en agricultura no tiene en cuenta aquellos parados del sector agrario que llevan más de 12 meses sin empleo.

4.4. Actuaciones de Financiación dirigidas al Sector Agrario (año 2013)

- A través de las distintas líneas de intermediación del ICO, el sector agrario e industrial alimentario en España obtuvo el siguiente volumen de préstamos, desglosado según el tipo de actividad (ver descripción de los códigos CNAE):

TOTAL NACIONAL. Importe de los créditos ICO 2013 (euros)							
TIPO DE ACTIVIDAD	LIQUIDEZ 2012	EMPRESAS Y EMPRENDEDORES ¹	INVERSIÓN 2012	INTERNACIONAL	GARANTÍA SGR	EXPORTADORES	TOTAL
CNAE 01	-	695.629.762	-	2.246.250	3.051.400	34.079.578	735.006.990
CNAE 02	-	23.233.461	-	-	-	640.797	23.874.258
CNAE 03	-	48.585.031	-	2.400.000	42.000	6.900.803	57.927.834
CNAE 10	-	654.716.467	-	5.967.804	2.734.290	166.690.394	830.108.956
CNAE 11	-	115.905.654	-	258.812	691.410	13.156.255	130.012.131
CNAE 46.2	-	136.177.326	-	1.041.000	145.000	21.741.717	159.105.043
CNAE 46.3	-	484.414.487	-	3.034.000	1.052.600	114.105.964	602.607.051
TOTAL PRÉSTAMOS 2013	NO EXISTE EN 2013	2.158.662.188	NO EXISTE EN 2013	14.947.867	7.716.700	357.315.509	2.538.642.264
TOTAL PRÉSTAMOS 2012	879.945.090	11.750.865	760.048.926	13.342.805	3.437.889	3.131.780	1.671.657.355
% Δ 2013 sobre 2012		30,7%		12,0%	124%	-	51,9%

¹ La línea ICO-Empresas y Emprendedores no existía en 2012, sin embargo funcionó otra denominada ICO-Emprendedores que junto con la Línea ICO-Inversión propiamente dicha y la Línea ICO-Liquidez, alcanzaron un volumen de préstamo de unos 1.652 millones de euros.

CNAE 01: Agricultura, Ganadería y Actividades relacionadas

CNAE 02: Silvicultura y explotación forestal

CNAE 03: Pesca y acuicultura

CNAE 10: Industria alimentaria

CNAE 11: Fabricación de bebidas

CNAE 46.2: Comercio al por mayor de materias primas agrarias y de animales vivos

CNAE 46.3: Comercio al por mayor de productos alimenticios, bebidas y tabaco



El grado de participación de esta Comunidad Autónoma en las líneas de financiación del ICO es el siguiente:

PAÍS VASCO. Importe de los créditos ICO 2013 (euros)							
TIPO DE ACTIVIDAD	LIQUIDEZ	EMPRESAS Y EMPRENDEDORES ¹	INVERSIÓN 2012	INTERNACIONAL	GARANTÍA SGR	EXPORTADORES	TOTAL
CNAE 01	-	1.830.288	-	-	-	106.004	1.936.292
CNAE 02	-	508.197	-	-	-	-	508.197
CNAE 03	-	3.182.987	-	-	-	598.905	3.781.892
CNAE 10	-	13.945.075	-	500.000	-	2.239.103	16.684.178
CNAE 11	-	21.655.738	-	-	-	174.919	21.830.657
CNAE 46.2	-	1.197.222	-	-	-	-	1.197.222
CNAE 46.3	-	21.619.478	-	-	30.000	775.875	22.425.353
TOTAL PRÉSTAMOS 2013	NO EXISTE EN 2013	63.954.985	NO EXISTE EN 2013	500.000	30.000	3.894.805	68.379.791
TOTAL PRÉSTAMOS 2012	8.421.697	762.657	21.893.733	1.100.000	600.000	0	32.778.087
% Δ 2013 sobre 2012		105,8%		-54,5%	-95,0%	-	108,6%
% 2013 sobre TOTAL Nacional		3,0%		3,3%	0,4%	1,1%	2,7%

4.5. Reservas de agua

Reservas de agua embalsada (hm3) (08-07-2014)	PAÍS VASCO	ESPAÑA	PAÍS VASCO / ESPAÑA
Volumen total embalsado	200	43.409	0,5%
% sobre la capacidad total	79,4%	78,4%	-
Misma Semana (2012)	88,1%	83,4%	0,5%
Misma Semana (Media 10 Años)	80,3%	65,1%	0,6%

Tabla 4.5.1 Fuente: Boletín hidrológico semanal del MAGRAMA.

4.6. Calidad del aire

Los datos horarios y diarios de las distintas estaciones pueden descargarse en:
http://www.ingurumena.ejgv.euskadi.net/r49-n82/es/vima_ai_vigilancia/indice.apl?lenguaje=c

4.7. Incendios Forestales

Incendios forestales ESPAÑA	2008 (01-01 a 10-08)	2009 (01-01 a 10-08)	2010 (01-01 a 10-08)	2011 (01-01 a 10-08)	2012 (01-01 a 10-08)	2013 (01-01 a 10-08)	2014 (01-01 a 10-08)	MEDIA (01-01 a 10-08)
CONATOS (<1 ha)	5.118	6.373	4.547	6.048	7.639	3.632	4.809	5.452
INCENDIOS (>=1 ha)	3.430	4.423	2.723	3.180	4.464	1.430	2.317	3.138
TOTAL SINIESTROS	8.548	10.796	7.270	9.228	12.103	5.062	7.126	8.590
VEGETACION LEÑOSA (ha)	33.873,08	83.973,08	25.023,57	34.645,21	149.303,33	18.349,38	29.667,74	53.548
VEGETACION HERBACEA (ha)	6.984,03	8.892,43	4.179,41	7.270,54	12.167,85	7.373,84	4.085,72	7.279
SUP. FORESTAL (ha)	40.857,11	92.865,51	29.202,98	41.915,75	161.471,18	25.723,22	33.753,46	60.827
% SUP. AFECTADA / S. F. NACIONAL	0,148	0,337	0,106	0,152	0,586	0,093	0,122	0,22
Nº GRANDES INCENDIOS (>500ha)	6	30	5	5	26	8	6	12

Tabla 4.7.2. MAGRAMA. Los Incendios Forestales en España, 1 enero – 10 agosto 2014. Avance Informativo