



GOBIERNO
DE ESPAÑA

MINISTERIO
DE AGRICULTURA, ALIMENTACIÓN
Y MEDIO AMBIENTE

Dossier Autonómico

Región de Murcia

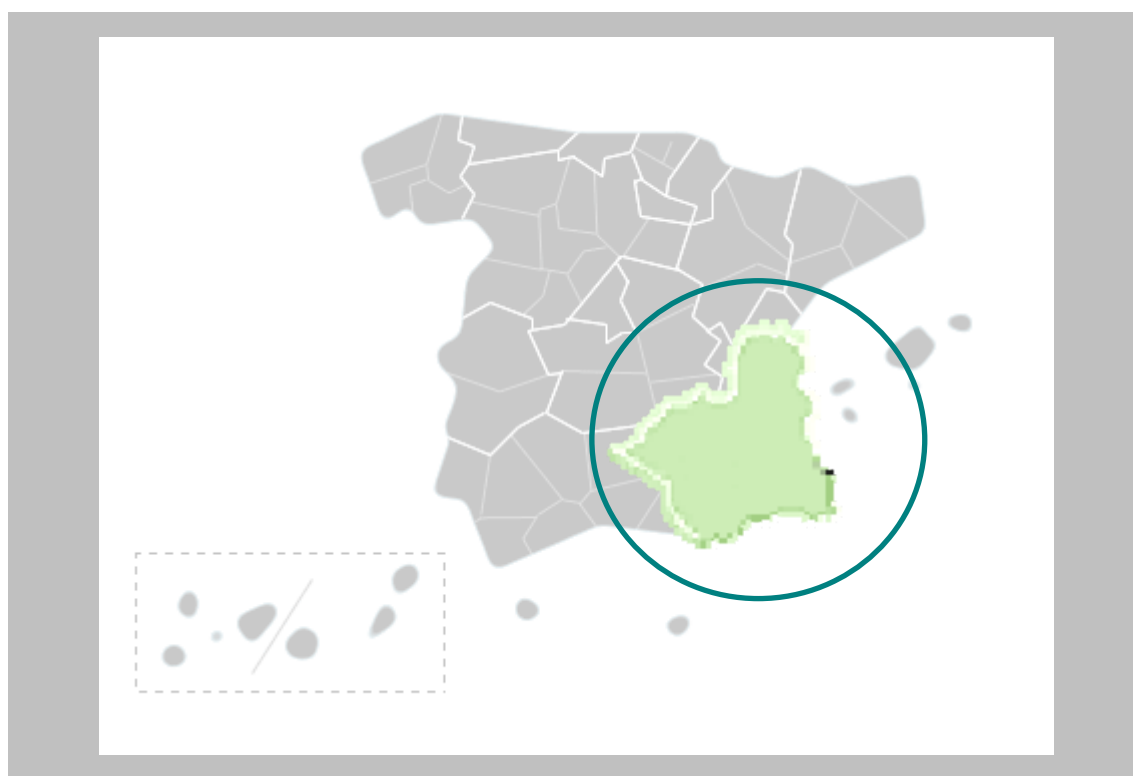

Julio 2014

Análisis y Prospectiva – serie Territorial
Subdirección General de Análisis, Prospectiva y Coordinación



MINISTERIO DE
AGRICULTURA, ALIMENTACIÓN
Y MEDIO AMBIENTE,

SUBSECRETARÍA

SUBDIRECCION GENERAL DE ANÁLISIS,
PROSPECTIVA Y COORDINACIÓN



Aviso Legal: los contenidos de esta publicación podrán ser reutilizados, citando la fuente y la fecha, en su caso, de la última actualización



MINISTERIO DE AGRICULTURA, ALIMENTACIÓN Y MEDIO AMBIENTE

Edita:

© Ministerio de Agricultura, Alimentación y Medio Ambiente
Secretaría General Técnica
Centro de Publicaciones

Catálogo de Publicaciones de la Administración General del Estado:

<http://publicacionesoficiales.boe.es/>

NIPO: 280-14-046-9



DOSSIER MURCIA Julio 2014

INDICE

1. INDICADORES ESTRUCTURALES AGRARIOS, PESQUEROS Y ALIMENTARIOS	4
1.1. Principales Indicadores de la Economía y del Sector Agroalimentario	4
1.2. Principales Datos Estructurales de las Explotaciones Agrarias	6
1.3. Ayudas de la Política Agrícola Común y de la Política Pesquera Común	7
1.4. Datos del Seguro Agrario	8
1.5. Fiscalidad Agraria.....	8
1.6. Turismo Rural.....	9
1.7. Sector Pesquero.....	9
1.8. Industria Alimentaria.....	10
1.9. Comercio Exterior.....	12
2. INDICADORES AMBIENTALES	14
2.1. Agua	14
2.2. Energía.....	14
2.3. Calidad del Aire y Evaluación ambiental.....	15
2.4. Suelos	16
2.5. Figuras de Protección Ambiental	17
2.6. Sector Forestal	17
2.7. Residuos	18
3. INVERSIONES Y TRANSFERENCIAS DEL DEPARTAMENTO	19
4. INFORME DE COYUNTURA	21
4.1. Producciones agrarias.....	21
4.2. Precios agrarios	22
4.3. Empleo	23
4.4. Actuaciones de Financiación dirigidas al Sector Agrario (año 2012)	23
4.5. Reservas de agua	24
4.6. Calidad del aire	24
4.7. Incendios Forestales	24



1. INDICADORES ESTRUCTURALES AGRARIOS, PESQUEROS Y ALIMENTARIOS

1.1. Principales Indicadores de la Economía y del Sector Agroalimentario

Territorio y Población en el Medio Rural 2013			
Total	R. de Murcia	España	% s/ España
Superficie (km ²)	11.314	504.677	2,2%
Población (habitantes)	1.472.049	47.129.783	3,1%
Densidad (hab./km ²)	130,1	93,4	
Medio Rural	R. de Murcia	España	% s/ España
Superficie (km ²)	5.446	426.326	1,3%
Población (habitantes)	191.186	8.126.721	2,4%
Densidad (hab./km ²)	35,1	19,1	
% Medio Rural / Total	R. de Murcia	España	
Superficie (km ²)	48,1%	84,5%	
Población (habitantes)	13,0%	17,2%	
Densidad (hab./km ²)	27,0%	20,4%	

Tabla 1.1.1 Fuente: INE. Padrón municipal 2013. Datos de Medio Rural: Padrón Municipal de Habitantes. Clasificación según Ley 45/2007 de Desarrollo Sostenible del Medio Rural. Municipio Rural: Población menor a 30.000 habitantes y densidad menor de 100 hab./km²

CUENTAS ECONÓMICAS REGIONALES	MURCIA, REGIÓN DE					ESPAÑA				
	2010 (P)	2011 (P)	2012 (A)	Var. (%) 12/11 ⁽⁵⁾	% s/ Total España 2012	2010 (P)	2011 (P)	2012 (A)	Var. (%) 12/11 ⁽⁵⁾	
PIB (millones €)	27.779,3	27.177,3	26.635,8	-2,0%	2,6%	1.045.620	1.046.327	1.029.002	-1,7%	
PIB/Capita (€)	18.952	18.470	18.027	-2,4%	80,9%	22.695	22.685	22.291	-1,7%	
VAB (millones €)	AGSyP ⁽¹⁾	1.386,4	1.219,5	1.273,5	4,4%	5,5%	24.696	23.909	23.215	-2,9%
	IABT ⁽²⁾	1.045,8	1.128,2	n/d	--	4,4%	23.542	24.618	n/d	--
Participación (%) en el PIB ⁽⁴⁾	AGSyP	5,0%	4,5%	4,8%	0,30	2,4%	2,3%	2,3%	0,00	
	Industria ⁽³⁾	14,3%	15,2%	15,7%	0,50	15,1%	15,7%	15,9%	0,20	
	Construcción	10,8%	9,4%	8,2%	-1,20	9,7%	8,7%	7,9%	-0,80	
	Servicios	61,2%	62,6%	63,1%	0,50	64,1%	65,0%	65,7%	0,70	

Tabla 1.1.2 Fuente: Contabilidad Regional de España, Base 2008, INE (A fecha de 27/12/2013)

NOTAS:

(1) AGSyP: Agricultura, Ganadería, Silvicultura y Pesca

(2) IABT: Industria de Alimentación, Bebidas y Tabaco.

(3) Industria extractiva y manufacturera: suministro de energía y agua, y actividades de saneamiento, gestión de residuos y descontaminación

(4) PIB (100%) = AGSyP + Industria y Otros + Construcción + Servicios + Impuestos netos sobre los productos (8,2% en 2012, 8,3% en 2011 y 8,7% en 2010)

(5) Las diferencias entre dos porcentajes se expresan en términos absolutos (en puntos porcentuales).

(P): Estimación Provisional

(A): Estimación Avance



Macromagnitudes Agrarias Cuentas Regionales de la Agricultura Valores corrientes a precios básicos (millones de euros)	REGIÓN DE MURCIA	% s/ España	ESPAÑA		
	2011		2011	2012 (Avance)	2013 (2ª Est.)
A. PRODUCCION RAMA AGRARIA	2.058,1	5,0%	40.963,7	42.190,9	44.271,4
PRODUCCION VEGETAL	1.211,7	5,0%	24.157,3	24.743,1	26.702,6
1 Cereales	11,9	0,3%	4.449,2	4.059,5	4.340,6
2 Plantas Industriales ⁽¹⁾	9,2	0,8%	1.112,9	909,2	975,0
3 Plantas Forrajeras	6,5	0,3%	2.114,9	2.266,2	2.398,0
4 Hortalizas ⁽²⁾	642,6	9,8%	6.527,9	6.943,4	7.078,4
5 Patata	28,6	5,7%	504,8	520,6	728,7
6 Frutas ⁽³⁾	505,3	7,7%	6.552,4	6.123,0	7.581,6
7 Vino y mosto	4,0	0,4%	987,8	1.699,1	2.142,8
8 Aceite de oliva	3,2	0,2%	1.753,7	2.064,5	1.285,1
9 Otros	0,4	0,2%	153,8	157,6	172,4
PRODUCCION ANIMAL	806,4	5,3%	15.160,0	15.862,6	15.958,0
Carne y Ganado	756,7	6,6%	11.490,7	11.935,5	12.213,7
1 Bovino	37,2	1,5%	2.494,9	2.444,9	2.502,0
2 Porcino	521,2	9,4%	5.528,0	5.832,5	6.272,9
3 Equino	0,1	0,2%	67,8	78,8	61,8
4 Ovino y Caprino	65,4	7,0%	930,8	882,8	789,9
5 Aves	128,7	5,7%	2.238,4	2.447,8	2.333,0
6 Otros	4,2	1,8%	230,8	248,7	254,1
Productos Animales	49,6	1,4%	3.669,2	3.927,1	3.744,3
1 Leche	30,4	1,2%	2.494,6	2.518,9	2.764,5
2 Huevos	16,2	1,7%	978,0	1.204,6	781,9
3 Otros	3,0	1,5%	196,6	203,6	197,9
PRODUCCION DE SERVICIOS ACT. SECUNDARIAS ⁽⁴⁾	22,5	5,4%	415,1	416,5	423,2
B. CONSUMOS INTERMEDIOS*	1.175,2	6,0%	19.714,8	20.665,1	20.959,6
1 Semillas y Plantones	29,4	3,9%	759,7	798,1	810,9
2 Energía y Lubricantes	106,8	6,0%	1.767,1	1.904,1	1.919,4
3 Fertilizantes y Enmiendas	96,3	5,8%	1.658,9	1.763,4	1.961,7
4 Productos Fitosanitarios	67,9	9,4%	719,6	684,7	776,4
5 Gastos Veterinarios	20,8	3,7%	558,8	541,4	537,2
6 Piensos	500,8	5,0%	10.115,6	10.840,7	10.711,0
7 Mantenimiento de material	43,9	3,1%	1.432,6	1.431,5	1.484,8
8 Mantenimiento de edificios	18,2	3,6%	511,6	512,0	515,4
9 Servicios Agrícolas	22,5	5,4%	415,1	417,3	423,2
10 Serv. Intermediación Financiera	23,2	6,9%	338,0	306,0	276,7
11 Otros Bienes y Servicios	245,7	17,1%	1.437,8	1.465,9	1.542,9
C=(A-B) VALOR AÑADIDO BRUTO*	882,9	4,2%	21.248,9	21.525,8	23.311,8
D. AMORTIZACIONES	150,5	3,2%	4.699,9	4.717,5	4.829,1
E. OTRAS SUBVENCIONES	146,4	2,5%	5.934,2	6.065,9	6.135,9
F. OTROS IMPUESTOS	10,2	3,9%	264,1	285,2	297,9
G = (C-D+E-F) RENTA AGRARIA*	868,6	3,9%	22.219,2	22.589,0	24.320,7

Tabla 1.1.3 Fuente: S.G. Estadística, MAGRAMA.

(1) Incluye: Remolacha, tabaco, algodón, girasol y otras. También se incluyen las leguminosas grano

(2) Incluye: Flores y plantas de vivero

(3) Incluye: Frutas frescas, cítricos, frutas tropicales, uvas y aceitunas

(4) Actividades Agrarias Secundarias No Separables

Los datos de España de 2013 corresponden a la 2ª estimación publicada en enero 2014



1.2. Principales Datos Estructurales de las Explotaciones Agrarias

DATOS SECTOR AGRARIO y ALIMENTARIO				
Caracterización de las Explotaciones Agrarias		Región de Murcia	ESPAÑA	Región de Murcia / España (%)
Explotaciones Agrarias (Fuente: Censo Agrario 2009, INE)	Nº Explotaciones	32.698	989.796	3,3%
	SAU Media (ha)	12,38	24,56	
	Ud. Ganaderas (miles UG)	557,0	14.830,9	3,8%
	UTA por Explotación	1,24	0,90	
	UDE por explotación	27,9	15,6	
Superficies de Cultivos (hectáreas) Año 2012	Hortalizas	50.357	337.911	14,90%
	Cítricos Limón	22.771	39.463	57,70%
	Melocotonero	10.635	51.491	20,65%
	Albaricoque	8.957	18.729	47,82%
	Almendro	71.499	530.223	13,48%
	<i>Viñedo(mesa+vinif.)</i>	32.202	947.096	3,40%
	<i>Flores</i>	17.900	138.266	12,95%
Cabaña Ganadera (Número de Cabezas) Año 2013	Vacuno Total	70.571	5.258.454	1,34%
	Vacas nodrizas	1.640	1.938.439	0,08%
	Vacas de leche	6.865	774.476	0,89%
	Porcino	1.838.530	25.320.139	7,26%
	Ovino	937.604	16.573.748	5,66%
	Caprino	367.943	2.759.644	13,33%
	Equidos	8.335	669.431	1,25%
	Gallinas, para huevos	1.063.756	66.274.259	1,61%
	Gallinas, para carne	6.279.193	255.837.815	2,45%
	Conejos	120.927	6.471.388	1,87%
Apicultura	91.270	2.525.295	3,61%	
Total Explotaciones Ganaderas 2013	Todas las especies	14.663	828.685	1,77%
Nº Subexplotaciones ganaderas por especies Año 2013	Vacuno Total	550	155.510	0,35%
	Porcino	1.538	85.554	1,80%
	Ovino	1.868	114.902	1,63%
	Caprino	2.443	77.478	3,15%
	Equidos	2.321	182.338	1,27%
	Gallinas, para huevos	21	1.502	1,40%
	Gallinas, para carne	226	5.678	3,98%
	Conejos	51	3.371	1,51%
	Colmenas	487	25.826	1,89%
Superficie de Regadío (ha) Año 2013	Total	180.045	3.540.560	5,09%
	Riego Localizado	149.772	1.707.576	8,77%

Tabla 1.2.1 **Fuentes:** Censo Agrario 2009 y Anuario Estadística Agraria, 2013, MAGRAMA.

Fuente Superficie Regada: Encuesta sobre Superficies y Rendimientos de Cultivos (ESYRCE), Análisis de los Regadíos Españoles, 2013

Fuente Cabaña Ganadera: MAGRAMA, D. G. de Recursos Agrícolas y Ganaderos, Informe SITRAN

SAU: Superficie Agraria Útil (ha) = Conjunto de las tierras labradas y tierras para pastos permanentes

UG: Unidades Ganaderas: Número de cabezas multiplicado por un coeficiente que varía para cada especie y tipo. Agrega en un solo indicador a varias especies diferentes

UTA: Unidades de Trabajo-Año; 1 UTA equivale al trabajo que realiza una persona a tiempo completo a lo largo de 1 año (1.826 horas y más).

UDE: Unidades de Dimensión Económica (1 UDE = 1.200 euros de Margen Bruto Estándar)

Subexplotación: cada una de las unidades en que puede dividirse una explotación ganadera en función de la especie animal que mantiene



1.3. Ayudas de la Política Agrícola Común y de la Política Pesquera Común

Pagos Fondos UE FEAGA y FEADER Millones de euros	Murcia	ESPAÑA	Murcia / España (%)
FEAGA. Ejercicio 2013 (16/10/12 a 15/10/13)	115,0	5.811,6	1,98%
<i>Frutas y Hortalizas</i>	41,1	184,1	22,31%
FEADER + Importe Nacional Ejercicio 2013 (16/10/2012 al 15/10/13)	59,9	1.979,8	3,03%

Tabla 1.3.1 Fuente: FEAGA

Derechos de Pago Único, 2013	Murcia	ESPAÑA	Murcia / España (%)
Número de beneficiarios	15.360	897.858	1,71%
Número de derechos	166.591	17.833.197	0,93%
Importe total de los Derechos (Millones €)	64,69	4.895,27	1,32%
Valor Medio por Derecho (€)	412,60	285,54	
Valor Medio por Beneficiario (€)	4.212	5.452	

Tabla 1.3.2 Fuente: FEAGA

GASTOS PÚBLICOS PREVISTOS EN COFINANCIACIÓN 2007 - 2013 (Euros)									FINANCIACIÓN NACIONAL ADICIONAL		
EJE	GPT	GASTO NACIONAL					FEADER	%	AGE	CA	TOTAL
		AGE	%	CA	%	TOTAL					
Eje 1	251.285.470	43.076.311	38,25	86.888.491	26,08	129.964.802	121.320.668	35,67	0	0	0
Eje 2	170.450.025	22.943.689	13,46	77.621.826	45,54	100.565.515	69.884.510	41,00	0	0	0
Eje 3	0	0	0,00	0	0,00	0	0	0,00	0	0	0
Eje 4	31.724.008	0	0,00	7.931.002	25,00	7.931.002	23.793.006	75,00	0	0	0
Eje 5	5.656.673	0	0,00	1.414.168	25,00	1.414.168	4.242.505	75,00	0	0	0
TOTAL	459.116.176	66.020.000	14,38	173.855.487	37,87	239.875.487	219.240.689	47,75	0	0	0

Tabla 1.3.3 Fuente: Programa de Desarrollo Rural de la Región de Murcia.

GTP: Gasto Público Total; AGE: Administración General del Estado; CA: Comunidad Autónoma; FEADER: Fondo Europeo Agrícola de Desarrollo Rural.

Ejes: 1 – Aumento de la Competitividad del Sector Agrario y Forestal

2 – Mejora del Medio Ambiente y del Entorno Rural

3 – Calidad de Vida en las Zonas Rurales y Diversificación de la Economía Rural

4 – Leader

5 – Asistencia Técnica

La Región de Murcia no ha hecho uso de la opción de solicitud a la Comisión de aprobación de "top-up" para el Programa de Desarrollo Rural, no existiendo financiación nacional adicional al mismo.

FONDO EUROPEO DE LA PESCA 2007-2013

PAGOS CERTIFICADOS Y REMITIDOS A LA COMISIÓN EN EL AÑO 2013. FONDO EUROPEO DE LA PESCA (FEP) Millones de Euros			
	Murcia	España	Murcia / España
FEP	0,14	134,45	0,10%
Gasto Público (FEP+Ayuda AGE+ Ayuda CA+ Otras ayudas)	0,25	196,02	0,13%

Tabla 1.3.4 Fuente: S.G. Política Estructural. D.G. Ordenación Pesquera.
Gasto Público: (FEP+Ayuda AGE+ Ayuda CA+ Otras ayudas)



CUADRO DE FINANCIACIÓN DE LA COMUNIDAD AUTÓNOMA DE LA REGIÓN DE MURCIA POR EJES
PRIORITARIOS. FEP 2007 – 2013 (Euros)

Eje Prioritario	Contribución pública total	Contribución del FEP	Contribución nacional				% de cofinanciación del FEP	Tasa de financiación contribución pública	Beneficiarios privados	Tasa de financiación Beneficiarios privados	Gastos subvencionables Totales
			Total nacional	Central	CA	Otras					
			(a)=(b)+(c)	(b)	(c)=(1)+(2)+(3)	(1)					
EJE 1	13.894.226,47	9.720.669,97	4.173.556,50	1.929.278,25	2.244.278,25		69,96%	76,00%	4.387.248,00	24,00%	18.281.474,47
EJE 2	21.125.102,87	15.843.827,15	5.281.275,72	2.674.153,86	2.607.121,86		75,00%	60,00%	14.083.401,11	40,00%	35.208.503,98
EJE 3	3.848.232,34	2.886.174,34	962.058,00	637.012,00	325.046,00		75,00%	100,00%	0,00	0,00%	3.848.232,34
EJE 4	0,00		0,00						0,00		0,00
EJE 5	255.992,02	191.994,02	63.998,00	0,00	63.998,00		75,00%	100,00%	0,00	0,00%	255.992,02
TOTAL	39.123.553,70	28.642.665,48	10.480.888,22	5.240.444,11	5.240.444,11	0,00	73,21%	67,93%	18.470.649,11	32,07%	57.594.202,81

Tabla 1.3.5 Fuente: S.G. Política Estructural. D.G. Ordenación Pesquera.

- Ejes:
- 1.- Medidas de adaptación de la flota pesquera comunitaria
 - 2.- Acuicultura, pesca interior, transformación y comercialización de productos de la pesca y de la acuicultura
 - 3.- Medidas de interés público
 - 4.- Desarrollo sostenible de las zonas de pesca
 - 5.- Asistencia Técnica

1.4. Datos del Seguro Agrario

Seguros Agrarios	2012		2013		Var. (%) 2013/12		% C.A / España. 2013
	R. de Murcia	España	R. de Murcia	España	R. de Murcia	España	
Nº. Pólizas	10.171	485.005	9.315	489.674	-8,4%	1,0%	1,9%
Superficie (hectáreas)	76.997	5.537.905	90.622	7.021.601	17,7%	26,8%	1,3%
Nº. Animales Aseg. (miles)	15.088	299.483	9.781	289.962	-35,2%	-3,2%	3,4%
Producción Asegurada (miles t.)	1.296,1	28.253	1.277,7	31.904	-1,4%	12,9%	4,0%
Capital Asegurado	836,1	11.235	789,6	11.512	-5,6%	2,5%	6,9%
Coste Neto Seguro	62,4	713,2	55,0	643,7	-11,9%	-9,7%	8,5%
Subvención ENESA	23,2	287,3	16,6	206,3	-28,4%	-28,2%	8,1%
Subv. C. Autónoma	3,4	100,3	0,3	45,7	-92,3%	-54,4%	0,6%
Indemnizaciones	85,9	733,4	63,6	466,4	-26,0%	-36,4%	13,6%

Tabla 1.4.1 Fuente: ENESA

NOTA: En el ejercicio 2013 se han realizado 489.670 pólizas a las que se les ha aplicado una subvención de ENESA de 206,3 M€.

El valor final de la subvención liquidada en el ejercicio 2013 fue de 233,4 M€

Datos sobre el **nivel de aseguramiento** para varios cultivos están disponibles en la página web de Enesa: <http://enesa.magrama.es/>
→ Divulgación del Seguro → Seminarios Sectoriales → Seminario Sectorial 2012 → Ponencias y Conclusiones:
http://aplicaciones.magrama.es/pwe/pwe_publicaciones.p_seminario_intermedia?p_Idioma=es&p_Cod_Menu_Vertical=800&p_Cod_Menu_Anterior=8630&p_año=2012

1.5. Fiscalidad Agraria

Datos Fiscales, 2009		Murcia	ESPAÑA	Murcia / España
IRPF ESTIMACIÓN OBJETIVA	Número de declarantes	26.107	1.012.516	2,6%
IRPF ESTIMACIÓN DIRECTA	Número de declarantes con agricultura como única actividad	988	46.123	2,1%

Tabla 1.5.1 Fuente: Muestra IRPF 2009. Instituto Estudios Fiscales. MINHAP

La Región de Murcia supone en el **régimen de estimación objetiva** de actividades agrarias del IRPF un 2,6% del total nacional de declaraciones. En el ejercicio impositivo 2013 **se redujeron por circunstancias excepcionales los módulos del calabacín, de la calabaza, de las flores y plantas ornamentales y del bovino de leche**. Asimismo se establecieron reducciones en el índice de la almendra y de la uva de mesa en la mayoría de las zonas productoras. En el ejercicio anterior (2012) se minoraron los módulos de los productos del olivo, las flores y plantas ornamentales, la apicultura, el bovino de leche, la cunicultura, el ovino y caprino de leche y el ovino y caprino de carne extensivos. Asimismo se establecieron reducciones en los índices de los productos hortícolas, los frutos cítricos y los frutos no cítricos en gran parte de la provincia. En el **régimen de estimación directa** de actividades agrarias la Región de Murcia representa un 2,1% de las declaraciones totales.



1.6. Turismo Rural

CONCEPTO	MURCIA			ESPAÑA			MUR. / ESP.	
	1º Semestre 2014	Variación 1º semestre 2013-2014	2013	1º Semestre 2014	Variación 1º semestre 2013-2014	2013	1º Semestre 2014	2013
Viajeros	11.785	3,4%	26.308	1.112.062	9,9%	2.509.509	1,1%	1,0%
Pernoctaciones	22.262	-1,6%	61.246	2.720.480	9,5%	6.938.029	0,8%	0,9%
Estancia media	1,88	-3,9%	2,33	2,41	-1,4%	2,76	-	-

CONCEPTO	MURCIA			ESPAÑA			MUR. / ESP.	
	1º Semestre 2014	Variación 1º semestre 2013-2014	2013	1º Semestre 2014	Variación 1º semestre 2013-2014	2013	1º Semestre 2014	2013
Establecimientos	116	0,9%	116	14.942	0,6%	15.078	0,8%	0,8%
Plazas	1.739	0,8%	1.743	138.530	1,1%	139.828	1,3%	1,2%
Grado de ocupación	7,0	-2,4%	9,6	10,6	7,8%	13,4	-	-
Personal empleado	166	5,5%	160	21.317	1,1%	21.411	0,8%	0,7%

Tabla 1.6.1 Fuente: INE, Encuesta de Ocupación en Alojamientos de Turismo Rural. Datos anuales y trimestrales. Unidades: Viajero (personas), Pernoctaciones (pernoctaciones), Estancia media (días), Número de establecimientos abiertos estimados (establecimientos), Número de plazas estimadas (plazas), Grado de ocupación por plazas (porcentajes), Personal empleado (personas). Nota: los datos de viajeros y pernoctaciones son resultado de la suma de los datos mensuales, en el resto de conceptos se calcula el promedio.

Murcia recibió durante el primer semestre de 2014 al 1,1% de los viajeros que optan por el turismo rural. Por otra parte, Murcia aporta el 0,8% de los establecimientos, el 1,3% de las plazas y el 0,8% del personal empleado en el sector del turismo rural.

1.7. Sector Pesquero

Sector pesquero 2012		Murcia	Variación 2011-2012 %	ESPAÑA	Murcia/España (%)
Flota pesquera (1)	Número de Buques	210	-0,9%	10.116	2,1%
	Potencia de la flota (CV)	3.321	1,3%	384.796	0,9%
	Arqueo (GT)	17.053	0,8%	1.185.861	1,4%
	Eslora total promedio (metros)	10,6	0,9%	10,9	-
	Antigüedad Media (años)	32	-	30	-
Pesca desembarcada (2)	Pesca fresca: Valor de 1ª venta (M €)	11,1	15,6%	592	1,9%
	Pesca total (toneladas)	4.170	-1,3%	350.773	1,2%
Acuicultura (3)	Valor producción (M €)	63	-0,2%	460	13,8%
	Producción (Tn)	9.511	4,3%	292.936	3,2%
	Empleo: N°. Unidades Trabajo Año (UTA) (4)	151	-22,6%	5.743	2,6%

Tabla 1.7.1 Fuentes: (1) MAGRAMA, estadísticas pesqueras 2013. (2) Ministerio de Fomento. Puertos del Estado. Anuario Estadístico 2012. Anejo I. Comunidades Autónomas. Tráfico Portuario (Sólo se incluyen las estadísticas de los puertos de titularidad estatal). (3) MAGRAMA. Acuicultura. (4) MAGRAMA. Anuario estadístico 2012 y 2013. Acuicultura. (CV): Caballos de Vapor; (GT): Tonelaje Bruto

Destaca el valor de la producción de acuicultura, con el 13,8% del valor de la acuicultura española. Las principales especies son Dorada, Atún Rojo y Lubina.



1.8. Industria Alimentaria

Datos de la estructura económica de la industria alimentaria

Murcia, Región de	Encuesta Industrial de Empresas Principales Variables miles de euros / personas					
	2012			2011		
	Cifra Negocios	Valor Añadido	Personas Ocupadas	Cifra Negocios	Valor Añadido	Personas Ocupadas
Industria cárnica	1.088.964	238.142	4.829	1.013.909	239.912	4.893
Industria del pescado	82.168	9.847	326	70.308	8.171	306
Conservas de frutas y hortalizas	1.865.858	283.074	7.623	1.925.026	880.928	7.815
Aceites y grasas	685.331	28.816	211	687.234	10.491	213
Industrias lácteas	86.165	15.535	429	68.199	11.993	376
Productos molinería				71.654	11.800	170
Pan, panadería y pastas alimenticias	119.547	42.503	1.972	129.022	50.120	1.983
Azúcar, chocolate y confitería	190.138	58.495	1.153	188.280	57.829	1.202
Café, té, especias, platos preparados	598.373	149.603	2.137	566.148	148.518	2.110
Productos alimentación animal	359.320	20.536	472	381.053	26.232	421
Destilación bebidas alcohólicas	82.572	32.979	175			
Vinos	81.749	22.582	369			
Sidra y otros						
Cerveza y malta						
Aguas y bebidas no alcohólicas	22.328	5.632	74	23.035	7.577	86
Industria Alimentos y Bebidas	5.378.993	932.741	20.070	5.328.837	1.522.592	20.500
Total Industria	20.097.804	3.331.841	61.648	17.366.824	3.823.637	64.786

España	2012			2011		
	Cifra Negocios	Valor Añadido	Personas Ocupadas	Cifra Negocios	Valor Añadido	Personas Ocupadas
Industria cárnica	21.506.232	3.579.234	80.794	21.164.462	3.631.975	83.310
Industria del pescado	4.533.205	675.646	18.324	4.646.394	768.782	18.390
Conservas de frutas y hortalizas	8.027.117	1.531.214	32.230	7.773.378	2.031.635	31.324
Aceites y grasas	10.297.281	972.036	11.929	9.595.862	852.425	11.875
Industrias lácteas	9.764.804	1.669.329	25.452	10.566.847	1.939.299	26.381
Productos molinería	3.582.896	496.426	6.310	3.532.041	556.350	6.447
Pan, panadería y pastas alimenticias	7.184.955	2.323.047	76.385	7.393.584	2.459.417	77.467
Azúcar, chocolate y confitería	3.544.172	937.580	14.220	3.293.248	860.522	14.716
Café, té, especias, platos preparados	7.620.952	1.780.762	28.972	7.243.796	1.911.786	29.214
Productos alimentación animal	9.913.437	989.122	12.548	9.981.568	829.312	12.754
Destilación bebidas alcohólicas	1.201.321	347.880	3.086	1.026.485	343.061	3.157
Vinos	6.467.567	1.627.824	23.743	6.171.981	1.765.086	24.423
Sidra y otros	87.423	25.031	630	93.140	28.833	638
Cerveza y malta	3.190.024	1.020.571	5.808	3.252.847	1.157.427	5.956
Aguas y bebidas no alcohólicas	4.925.900	1.023.517	12.393	5.154.978	1.236.611	12.286
Industria Alimentos y Bebidas	101.847.287	18.999.218	352.823	100.890.610	20.372.520	358.338
Total Industria	570.984.367	125.416.663	1.922.272	575.046.779	133.205.899	2.049.195



Murcia, Región de	% Comunidad Autónoma / España (2012)			% Variación 2012/2011		
	Cifra Negocios	Valor Añadido	Personas Ocupadas	Cifra Negocios	Valor Añadido	Personas Ocupadas
Industria cárnica	5,06%	6,65%	5,98%	7,40%	-0,74%	-1,31%
Industria del pescado	1,81%	1,46%	1,78%	16,87%	20,51%	6,54%
Conservas de frutas y hortalizas	23,24%	18,49%	23,65%	-3,07%	-67,87%	-2,46%
Aceites y grasas	6,66%	2,96%	1,77%	-0,28%	174,67%	-0,94%
Industrias lácteas	0,88%	0,93%	1,69%	26,34%	29,53%	14,10%
Productos molinería						
Pan, panadería y pastas alimenticias	1,66%	1,83%	2,58%	-7,34%	-15,20%	-0,55%
Azúcar, chocolate y confitería	5,36%	6,24%	8,11%	0,99%	1,15%	-4,08%
Café, té, especias, platos preparados	7,85%	8,40%	7,38%	5,69%	0,73%	1,28%
Productos alimentación animal	3,62%	2,08%	3,76%	-5,70%	-21,71%	12,11%
Destilación bebidas alcohólicas	6,87%	9,48%	5,67%			
Vinos	1,26%	1,39%	1,55%			
Sidra y otros						
Cerveza y malta						
Aguas y bebidas no alcohólicas	0,45%	0,55%	0,60%	-3,07%	-25,67%	-13,95%
Industria Alimentos y Bebidas	5,28%	4,91%	5,69%	0,94%	-38,74%	-2,10%
Total Industria	3,52%	2,66%	3,21%	15,73%	-12,86%	-4,84%

Tabla 1.8.1 Fuente: Encuesta Industrial de Empresas 2011 y 2012, INE.

Nota: Los espacios en blanco corresponden a datos no disponibles

Definiciones:

Industria Alimentaria = CNAE 10 (Industria de la Alimentación) + CNAE 11 (Fabricación de Bebidas).

No está incluida la CNAE 12 (Industria del Tabaco).

- o *Personas Ocupadas*: Conjunto de personas fijas y eventuales, que en el año de referencia de los datos se encontraban ejerciendo una labor remunerada o no, para la empresa, y perteneciendo y siendo pagadas por esta.
- o *Cifra de Negocios*: Resultado de deducir de las ventas netas de productos, mercaderías y servicios, el importe de los descuentos, bonificaciones, IVA y otros impuestos.
- o *Valor Añadido*: Valor de la producción industrial al que se resta el valor de los consumos intermedios empleados en el proceso productivo.

En calidad alimentaria diferenciada la Región de Murcia tiene 11 alimentos y bebidas con Denominación de Origen o Indicación Geográfica Protegida, entre las que están el "Pimentón de Murcia", el arroz "Calasparra" y el vino "Jumilla" (pluricomunitario), y el "Queso de Murcia al vino". En Murcia hay 59.000 hectáreas de agricultura ecológica en 2012, que suponen el 3,7% de la superficie total de agricultura ecológica de España. Así mismo existen 3 explotaciones ganaderas ecológicas que suponen el 0,05% del total de España.



1.9. Comercio Exterior

Valor de las exportaciones agrarias y pesqueras en miles de € en 2013

CAPITULOS TARIC	MURCIA	% Sobre C. A.	ESPAÑA	MURCIA / ESPAÑA (%)
01 ANIMALES VIVOS	98.306,54	2,57	478.746,14	20,53
02 CARNE Y DESPOJOS COMESTIBLES	93.414,21	2,44	3.915.778,73	2,39
03 PESCADOS, CRUSTÁCEOS, MOLUSCOS	84.428,44	2,21	2.172.704,10	3,89
04 LECHE, PRODUCTOS LÁCTEOS; HUEV	13.398,06	0,35	1.051.198,31	1,27
0504 Tripas/vejigas/estómag. anima	1.246,32	0,03	99.892,93	1,25
07 LEGUMBRES, HORTALIZAS, S/ CONS	1.130.241,36	29,56	4.794.296,57	23,57
08 FRUTAS /FRUTOS, S/ CONSERVAR	1.121.442,82	29,33	6.972.890,28	16,08
09 CAFÉ, TÉ, YERBA MATE Y ESPECIA	117.365,00	3,07	367.730,66	31,92
10 CEREALES	1.689,90	0,04	436.052,58	0,39
11 PRODUC. DE LA MOLINERÍA; MALTA	617,45	0,02	230.985,01	0,27
12 SEMILLAS OLEAGI.; PLANTAS INDU	5.663,09	0,15	466.216,79	1,21
13 JUGOS Y EXTRACTOS VEGETALES	7.416,18	0,19	235.993,37	3,14
14 MATERIAS TRENZABLES	45,52	0,00	6.381,91	0,71
15 GRASAS, ACEITE ANIMAL O VEGETA	139.056,89	3,64	3.093.005,27	4,50
16 CONSERVAS DE CARNE O PESCADO	59.055,50	1,54	1.135.108,62	5,20
17 AZÚCARES; ARTÍCULOS CONFITERÍA	118.607,77	3,10	511.295,63	23,20
18 CACAO Y SUS PREPARACIONES	282,08	0,01	462.315,19	0,06
19 PRODUC. DE CEREALES, DE PASTEL	13.275,63	0,35	1.203.736,91	1,10
20 CONSERVAS VERDURA O FRUTA; ZUM	409.237,81	10,70	2.370.332,00	17,26
21 PREPARAC. ALIMENTICIAS DIVERSA	85.637,83	2,24	1.306.527,74	6,55
22 BEBIDAS TODO TIPO (EXC. ZUMOS)	291.394,15	7,62	3.807.614,18	7,65
23 RESIDUOS INDUSTRIA ALIMENTARIA	31.711,45	0,83	885.582,50	3,58
24 TABACO Y SUS SUCEDÁNEOS	175,15	0,00	294.019,61	0,06
TOTAL	3.823.709,15	100,00	36.298.405,03	10,53

Tabla. 1.9.1 Fuente: DATACOMEX. Ministerio de Economía y Competitividad

Porcentualmente sus exportaciones más importantes son 07 (29,56%), 08 (29,33%) y 20 (10,70%).



Valor de las importaciones agrarias y pesqueras en miles de € en 2013

CAPITULOS TARIC	MURCIA	% Sobre C. A.	ESPAÑA	MURCIA/ESPAÑA (%)
01 ANIMALES VIVOS	19.091,72	1,33	361.290,64	5,28
02 CARNE Y DESPOJOS COMESTIBLES	22.751,56	1,58	1.136.257,19	2,00
03 PESCADOS, CRUSTÁCEOS, MOLUSCOS	40.549,84	2,82	4.018.208,46	1,01
04 LECHE, PRODUCTOS LÁCTEOS; HUEV	37.189,22	2,59	1.869.374,36	1,99
0504 Tripas/vejigas/estómag. anima	2.545,90	0,18	93.690,75	2,72
07 LEGUMBRES, HORTALIZAS, S/ CONS	60.387,39	4,20	1.001.356,08	6,03
08 FRUTAS /FRUTOS, S/ CONSERVAR	59.988,61	4,18	1.809.072,93	3,32
09 CAFÉ, TÉ, YERBA MATE Y ESPECIA	63.144,38	4,40	806.552,06	7,83
10 CEREALES	210.279,37	14,64	2.308.695,85	9,11
11 PRODUC. DE LA MOLINERÍA; MALTA	4.201,63	0,29	197.071,78	2,13
12 SEMILLAS OLEAGI.; PLANTAS INDU	394.946,59	27,50	2.093.494,93	18,87
13 JUGOS Y EXTRACTOS VEGETALES	13.554,10	0,94	145.260,37	9,33
14 MATERIAS TRENZABLES	250,42	0,02	19.990,73	1,25
15 GRASAS, ACEITE ANIMAL O VEGETA	151.378,85	10,54	1.689.697,41	8,96
16 CONSERVAS DE CARNE O PESCADO	12.003,54	0,84	1.014.840,91	1,18
17 AZÚCARES; ARTÍCULOS CONFITERÍA	64.682,84	4,50	1.034.019,94	6,26
18 CACAO Y SUS PREPARACIONES	2.584,82	0,18	761.657,37	0,34
19 PRODUC. DE CEREALES, DE PASTEL	21.951,55	1,53	1.053.663,82	2,08
20 CONSERVAS VERDURA O FRUTA; ZUM	117.480,64	8,18	912.279,10	12,88
21 PREPARAC. ALIMENTICIAS DIVERSA	24.774,70	1,72	1.227.844,39	2,02
22 BEBIDAS TODO TIPO (EXC. ZUMOS)	36.155,55	2,52	1.789.046,53	2,02
23 RESIDUOS INDUSTRIA ALIMENTARIA	76.326,63	5,31	1.502.937,85	5,08
24 TABACO Y SUS SUCEDÁNEOS	149,09	0,01	1.380.678,21	0,01
TOTAL	1.436.368,94	100,00	28.226.981,66	5,09

Tabla. 1.9.2 Fuente: DATACOMEX. Ministerio de Economía y Competitividad

Porcentualmente sus importaciones más importantes son 12 (27,50%), 10 (14,64%) y 15 (10,54%).



2. INDICADORES AMBIENTALES

2.1. Agua

Indicadores sobre agua 2011	MURCIA	ESPAÑA
Grado de conformidad con la Directiva 91/271/CEE (% h-e) (1) 2012	100%	84%*
Coste unitario del agua (euros/m ³) (2)	2,29	1,54
Consumo de agua en los hogares:		
litros/hab/día	152	142
Variación 2010-2011	-3,80%	-1,39%

Tabla 2.1.1 Fuentes: (1) Perfil Ambiental de España, 2012. * Dato 2010. Tratamiento aguas residuales urbanas (% h-e): Porcentaje de habitantes-equivalentes con grado de depuración conforme con la Directiva 91/271/CEE. (2) INE. Encuesta sobre el suministro y saneamiento del agua, 2011.

Origen del agua captada para suministro 2011 (miles de metros cúbicos)	MURCIA	% Sobre C. A.	Variación 2010-2011 (%)	ESPAÑA	MURCIA / ESPAÑA (%)
Aguas superficiales	12.145	78,2%	-14,0%	2.201.679	0,6%
Aguas subterráneas	3.387	21,8%	9,3%	1.004.668	0,3%
Desalación	0	0,0%	-	127.878	0,0%
Otros tipos de recursos hídricos	0	0,0%	-	57.252	0,0%
TOTAL	15.532	100,0%	-9,8%	3.391.477	0,5%

Tabla 2.1.2 Fuentes: Encuesta sobre el Saneamiento y Suministro de Agua realizada por el INE (2011) a empresas o entidades en una misma comunidad autónoma que prestan, sea o no con carácter de actividad principal, los servicios de captación, depuración y distribución de agua, así como de recogida y tratamiento de aguas residuales (divisiones 36 y 37 de la CNAE 2009). No se tienen en cuenta aquellas unidades que realizan exclusivamente el suministro de agua en alta, a urbanizaciones o grupos turísticos independientes de los centros urbanos, y aquéllas que distribuyen el agua al sector agrario, como las comunidades de regantes.

Las aguas superficiales suman el 78,2% de las aguas captadas para el suministro en Murcia.

2.2. Energía

Indicadores sobre energía 2013	Murcia	Variación 2011-2012 (%)	ESPAÑA	Murcia / España
Potencia instalada del régimen ordinario (MW) (1)	3.342	0,0%	67.998	4,9%
Hidráulica	24	0,0%	17.788	0,1%
Nuclear	0	-	7.866	0,0%
Carbón	0	-	11.640	0,0%
Fuel/gas	0	-	3.499	0,0%
Ciclo combinado	3.318	0,0%	27.205	12,2%
Potencia instalada del régimen especial: renovables (MW)	769	2,0%	32.259	2,4%
Hidráulica	14	0,0%	2.042	0,7%
Eólica	263	0,0%	22.722	1,2%
Otras renovables	492	3,1%	7.495	6,6%
Solar fotovoltaica	440	3,3%	4.538	9,7%
Solar termoeléctrica	31	0,0%	2.000	1,6%
Térmica renovable	21	5,0%	957	2,2%
Emissiones de GEI (Kt de CO ₂ -eq), 2011 (2)	6.291	-15,8%	350.484	1,8%
Consumo de Gasolinas, gasóleos y fuelóleos (Toneladas) 2013 (3)	1.103.695	-6,0%	33.475.126	3,3%
Gasóleo agrícola y de pesca - Tipo B (Toneladas)	142.605	-0,7%	3.706.423	3,8%

Tabla 2.2.1 Fuentes: (1) Red Eléctrica de España, Informe del Sistema Eléctrico 2013 (2) MAGRAMA. Resumen emisiones GEI por CCAA 1990-2011; (3) CORES: Corporación de Reservas Estratégicas de Productos Petrolíferos. Estadísticas anuales de consumos de petróleo (2013)



2.3. Calidad del Aire y Evaluación ambiental

La evaluación de la calidad del aire se realiza anualmente en cumplimiento de las Directivas 2008/50/CE y 2004/107/CE, transpuestas al derecho español mediante el Real Decreto 102/2011 y en aplicación de la Ley 34/2007 de calidad del aire y protección de la atmósfera. Para llevar a cabo dicha evaluación cada comunidad autónoma zonifica su territorio y verifica el cumplimiento de los valores límites definidos para los siguiente contaminantes: dióxido de azufre (SO₂), dióxido de nitrógeno (NO₂), óxidos de nitrógeno (NO_x), partículas (PM₁₀ y PM_{2,5}), plomo (Pb), benceno (C₆H₆), monóxido de carbono (CO), ozono (O₃), arsénico (As), cadmio (Cd), níquel (Ni) y benzo(a)pireno (B(a)P).

A continuación se presentan los mapas con las zonas identificadas para el evaluación de calidad del aire en 2012, relativos a los contaminantes que hayan presentado incumplimientos de sus valores legislativos, que según cada caso pueden ser "valores límites" fijados basándose en conocimientos científicos y que deben alcanzarse en un período determinado (horario, octohorario, diario y anual) y no superarse una vez alcanzado, o valores objetivos y objetivos a largo plazo que se refieren a niveles que deberán alcanzarse en un momento determinado, en la medida de lo posible.

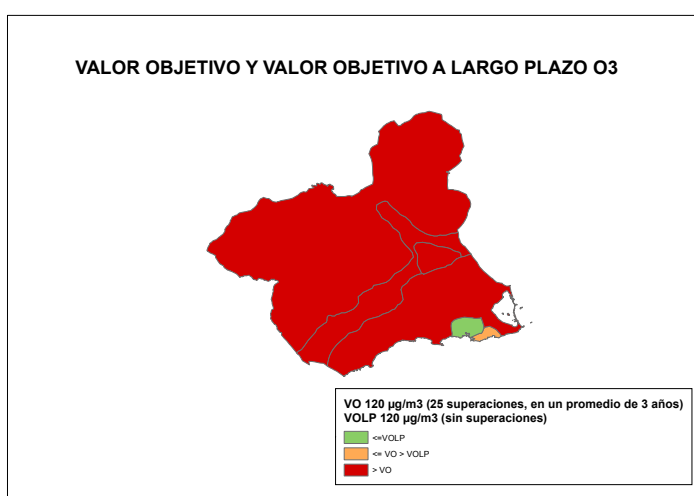
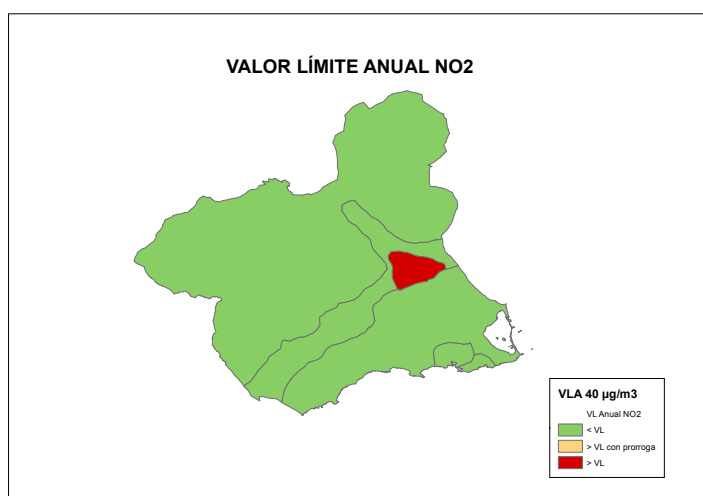

Fuente: Subdirección General de Calidad del Aire y Medio Ambiente Industrial. Dirección General de Calidad y Evaluación Ambiental y Medio Natural del MAGRAMA

El sistema español de inventario (SEI) que está regulado en el artículo 27 de la Ley 34/2007, de 15 de noviembre, de calidad del aire y protección de la atmósfera, estima anualmente las emisiones de gases de efecto invernadero (GEI) y de otros contaminantes a la atmósfera.

Dentro de los GEI se incluyen: Dióxido de Carbono (CO₂), Metano (CH₄), Óxido Nitroso (N₂O), Hidrofluorocarburos (HFC), Perfluorocarburos (PFC) y el Hexafloruro de Azufre (SF₆). Las emisiones se miden en Toneladas de CO₂ equivalente, que es una forma de indicar el potencial de calentamiento atmosférico de un GEI en comparación con el CO₂. En este sentido, cada GEI tiene un potencial diferente de calentamiento, así como una persistencia diferente en la atmósfera. Por ejemplo, una unidad de gas con una equivalencia de CO₂ de 21, quiere decir que tiene un efecto de calentamiento similar a producido por una emisión de 21 unidades de CO₂ en 100 años.

En lo que se refiere específicamente a las estimaciones de emisiones de GEI, tanto para el total de España como para su desagregación por comunidades autónomas, se utilizan diferentes fuentes de información por sectores disponibles y una metodología internacionalmente acordada, recogida en las Guías del Grupo Intergubernamental de Cambio Climático y complementariamente en las Guías de la Agencia Europea del Medio Ambiente (EMEP-CORINAIR) de estimación de emisiones por tipo de gas de cada sector de actividad económica.



Los resultados del SEI se publican por la Secretaría de Estado de Medio Ambiente, a través de la Dirección General de Calidad y Evaluación Ambiental y Medio Natural, y pueden descargarse en: <http://www.magrama.gob.es/es/calidad-y-evaluacion-ambiental/temas/sistema-espanol-de-inventario-sei/>

A continuación se presentan gráficamente los resultados del inventario a nivel de comunidad autónoma para el periodo 2000-2012

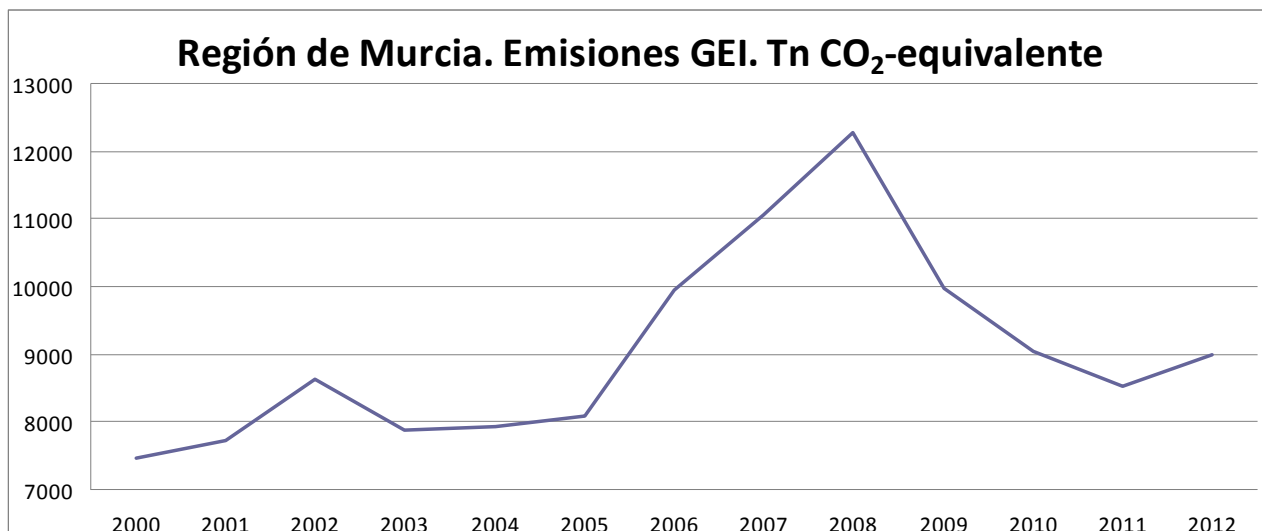

Fuente: Inventario español - serie 1990-2012 Sistema Español de Inventario y Proyecciones de Emisiones de Contaminantes a la Atmósfera

2.4. Suelos

Superficie afectada por la Erosión (%) INES (2002-2012)	MURCIA
Con procesos erosivos "Moderados" (de 0 a 10t/ha año)	66,41
Con procesos erosivos "Medios" (de 10 a 25t/ha año)	18,13
Con procesos erosivos "Altos" (más 25t/ha año)	15,46
Pérdidas medias anuales (T/ha)	17,6

Tabla 2.4.1 Fuente: MAGRAMA, Perfil Ambiental de España, 2012. Datos nacionales no disponibles debido a que el INES (Inventario Nacional de Erosión de Suelos) no se ha iniciado todavía en algunas Comunidades Autónomas.

Distribución de usos de suelo 2012	Murcia	Variación 2011-2012 (%)	España	Murcia / España
Tierras de cultivo	48,7%	25,4%	34,7%	3,1%
Prados y pastizales	7,3%	-70,2%	18,6%	0,9%
Terreno forestal	33,0%	30,6%	37,8%	2,0%
Otras superficies	11,0%	-3,2%	8,9%	2,7%

Tabla 2.4.2 Fuente: MAGRAMA. Anuario de Estadística 2013. Distribución de la superficie según grandes usos y aprovechamientos del suelo.



2.5. Figuras de Protección Ambiental

Red Natura 2000 2013	Murcia	ESPAÑA	Murcia / España
Medio terrestre (hectáreas)	266.724	13.778.252	1,94%
Medio marino (hectáreas)	26.645	1.028.090	2,59%
TOTAL (hectáreas)	293.369	14.806.342	1,98%

Tabla 2.5.1 Fuente: Ministerio de Agricultura, Alimentación y Medio Ambiente. Anuario de Estadística 2013.

Espacios Naturales Protegidos 2013	Murcia	ESPAÑA	Murcia / España
Superficie protegida (hectáreas)	61.675	6.774.460	0,91%
Nº de espacios naturales protegidos	13	1.551	0,84%

Tabla 2.5.2 Fuente: Ministerio de Agricultura, Alimentación y Medio Ambiente. Anuario de Estadística 2013

Espacios naturales protegidos	Especies destacadas
Parque Regional de Calblanque	Flora: Sabina de Cartagena, cornical, arto, pino carrasco, cambrón, carrizo, salicornia, taray. Fauna: Fartet, eslizón ibérico, águila perdicera, flamenco, chorlito patinegro, tarro blanco, gaviota patiamarilla, gaviota de Audouin.
Parque Regional Sierra Espuña	Flora: Pino carrasco, pino negral, pino laricio, encina, coscoja, enebro, sabina, durillo, olmo, espino negro. Fauna: Águila real, búho real, azor, gavilán, águila perdicera, águila calzada, halcón peregrino, cárabo, ardilla de Espuña, jabalí.
Espacio Natural Muela y Cabo Tiñoso en Cartagena	Flora: Palmito, sabina, cornical, azufaito, arto, lastón, tomillares, genista. Fauna: Águila Real, águila perdicera, búho real, halcón peregrino, chova piquirroja, tortuga mora, murciélagos.

Tabla 2.5.3 Fuente: Ministerio de Agricultura, Alimentación y Medio Ambiente

2.6. Sector Forestal

Sector forestal 2011		Murcia	ESPAÑA	Murcia / España
Estructura (hectáreas)	Superficie Arbolada	308.223	18.373.097	1,68%
	Superficie Desarbolada	203.074	9.342.116	2,17%
	Superficie Forestal Total	511.297	27.715.213	1,84%
Aprovechamiento* (m3)	Fronosas	2.090	6.163.941	0,03%
	Coníferas	46	5.787.672	0,00%
	Total	2.137	11.951.613	0,02%

Tabla 2.6.1 Fuente: MAGRAMA. Anuario de Estadística 2012. Superficie y estructura forestal. Análisis autonómico de las cortas totales de coníferas y frondosas. * Datos 2010

Nº de incendios forestales	MURCIA	Variación 2012-2013	ESPAÑA	Murcia / España
Conatos	96	-14,3%	7.744	1,24%
Incendios	11	-31,3%	2.882	0,38%
TOTAL	107	-16,4%	10.626	1,01%
Superficie forestal afectada por incendios (hectáreas)	MURCIA	Variación 2012-2013	ESPAÑA	Murcia / España
Superficie Forestal Leñosa	24	-98,4%	49.447	0,05%
Superficie Forestal Herbácea	56	0,0%	9.538	0,58%
TOTAL	80	-94,7%	58.985	0,14%

Tabla 2.6.2 Fuente: Incendios forestales del 1 de enero al 31 de diciembre de 2013, MAGRAMA

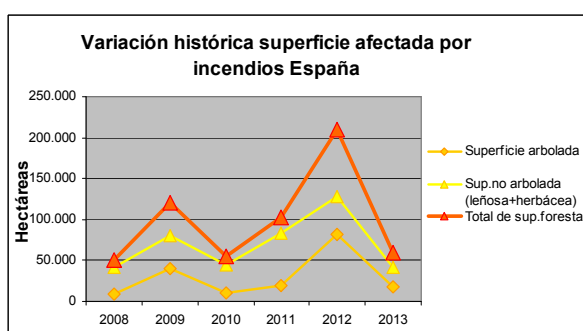
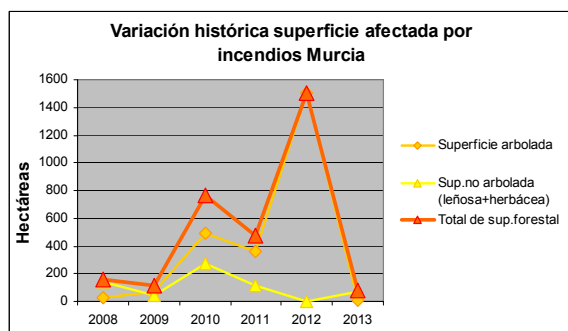
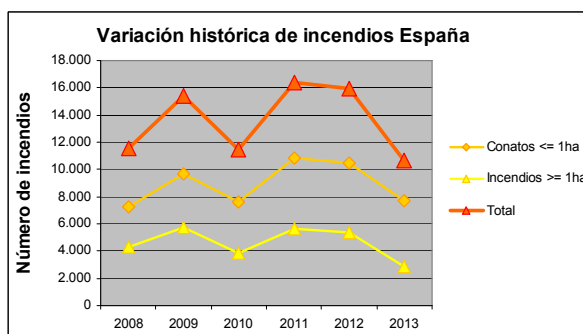
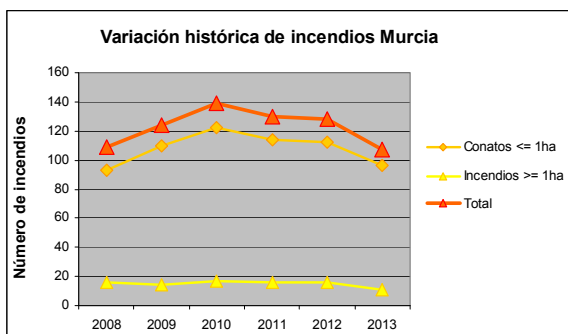

Fuente: MAGRAMA. Estadísticas de Incendios Forestales Anuales

2.7. Residuos

Residuos Urbanos generados por Habitante (kg/hab) 2011	Murcia	Variación 2010-2011 (%)	España
Residuos mezclados	497,6	-20,35%	403,7
Recogida selectiva de vidrio	50,6	-74,66%	15,8
Recogida selectiva de papel y cartón	15,4	-16,45%	27,2
Recogida selectiva de envases	9,1	2,04%	14,1

Tabla 2.7.1 Fuente: INE. Encuesta sobre la Recogida y el Tratamiento de Residuos. Año 2011

Residuos generados en el sector industrial (Tn) 2010	Murcia	Variación 2009/2010 (%)	España	Murcia/España
NO PELIGROSOS	320.823	-30,5%	49.157.415	0,7%
PELIGROSOS	51.364	33,6%	1.393.878	3,7%
TOTAL	372.187	-25,6%	50.551.293	0,7%

Tabla 2.7.2 Fuente: INE, Encuesta sobre generación de residuos en el sector industrial (Cantidad de residuos generados por actividad económica CNAE-2009). Año 2010.



3. INVERSIONES Y TRANSFERENCIAS DEL DEPARTAMENTO

Los gastos del Ministerio en las distintas CC.AA. se dividen en los siguientes Capítulos de gasto:

Inversiones Reales. Gastos realizados directamente por el Ministerio, sus Organismos Autónomos y Agencias, destinados a la creación o adquisición de bienes de capital, así como los destinados a la adquisición de bienes de naturaleza inventariable necesarios para el funcionamiento operativo de los servicios y aquellos otros gastos de naturaleza inmaterial que tengan carácter amortizable. Corresponde principalmente al capítulo VI de los PGE

Transferencias Corrientes: Pagos, condicionados o no, efectuados por el Ministerio, sus Organismos Autónomos y Otros Organismos Públicos, a las CCAA, sin contrapartida directa por parte de éstas, las cuales destinan estos fondos a financiar operaciones corrientes. Corresponde principalmente al capítulo IV de los PGE. Dentro de este Capítulo se incluyen las transferencias a las CC.AA. de las subvenciones a la producción agraria con aportación del FEAGA.

Transferencias de Capital: Pagos, condicionados o no, efectuados sin contrapartida directa a las Comunidades Autónomas, las cuales destinan estos fondos a financiar operaciones de capital. Corresponde principalmente al capítulo VII de los PGE.

Por otra parte, los gastos en Inversiones Reales, Transferencias Corrientes y Transferencias de Capital se distinguen, según los criterios utilizados por este Departamento en:

Gastos en CC.AA. Gastos del Ministerio en cada una de las diferentes CC.AA.

Varias CC.AA. Gastos del Ministerio que han ido destinados a varias CC.AA, y no a una C. Autónoma determinada.

No regionalizables: Gastos que no están vinculados a ninguna C Autónoma ni al extranjero derivados de políticas nacionales

Extranjero: Gastos del Ministerio destinados al extranjero

Para más información visitar el siguiente enlace: [Inversiones por Comunidades Autónomas](#)

Presupuestos de Gastos del Departamento (En millones de €)

Tipo gasto	2011			2012			2013		
	España	Murcia	% Murcia/ España	España	Murcia	% Murcia/ España	España	Murcia	% Murcia/ España
Inv. Reales	1.371,324	-	-	1.020,696	-	-	1.005,220	-	-
Gastos en CC.AA.	1.025,861	69,316	6,76	750,864	38,484	5,13	681,911	36,764	5,39
Varias CC.AA.	99,837	-	-	77,341	-	-	102,871	-	-
Extranjero	5,586	-	-	1,308	-	-	1,484	-	-
No regionalizable	240,040	-	-	191,182	-	-	218,953	-	-
T. Corrientes	6.429,316	-	-	6.604,531	-	-	6.423,870	-	-
Gastos en CC.AA.	6.090,558	114,460	1,88	5.979,990	105,773	1,77	5.887,216	128,037	2,17
Varias CC.AA.	279,478	-	-	288,133	-	-	240,636	-	-
Extranjero	12,562	-	-	8,286	-	-	9,556	-	-
No regionalizable	46,719	-	-	328,121	-	-	286,461	-	-
T. Capital	1.658,512	-	-	1.327,274	-	-	1.199,981	-	-
Gastos en CC.AA.	1.588,080	28,290	1,78	1.282,556	50,763	3,96	1.149,618	38,141	3,32
Varias CC.AA.	30,053	-	-	10,236	-	-	4,485	-	-
Extranjero	18,717	-	-	21,556	-	-	20,054	-	-
No regionalizable	21,662	-	-	12,925	-	-	25,825	-	-
TOTAL GENERAL	9.459,15	-	-	8.952,50	-	-	8.629,07	-	-
Total gastos CCAA	8.704,50	212,07	2,44	8.013,41	195,02	2,43	7.718,74	202,94	2,63
Total varias CCAA	409,37	-	-	375,71	-	-	347,99	-	-
Total extranjero	36,86	-	-	31,15	-	-	31,09	-	-
Total no regional.	308,42	-	-	532,23	-	-	531,24	-	-

Tabla 3.1 Fuente: MAGRAMA, Oficina Presupuestaria
Estado, Organismos Autónomos y Agencias Estatales (Datos a mes de febrero de 2014)
Nota: - Dato indeterminado



Gastos del Ministerio en Murcia

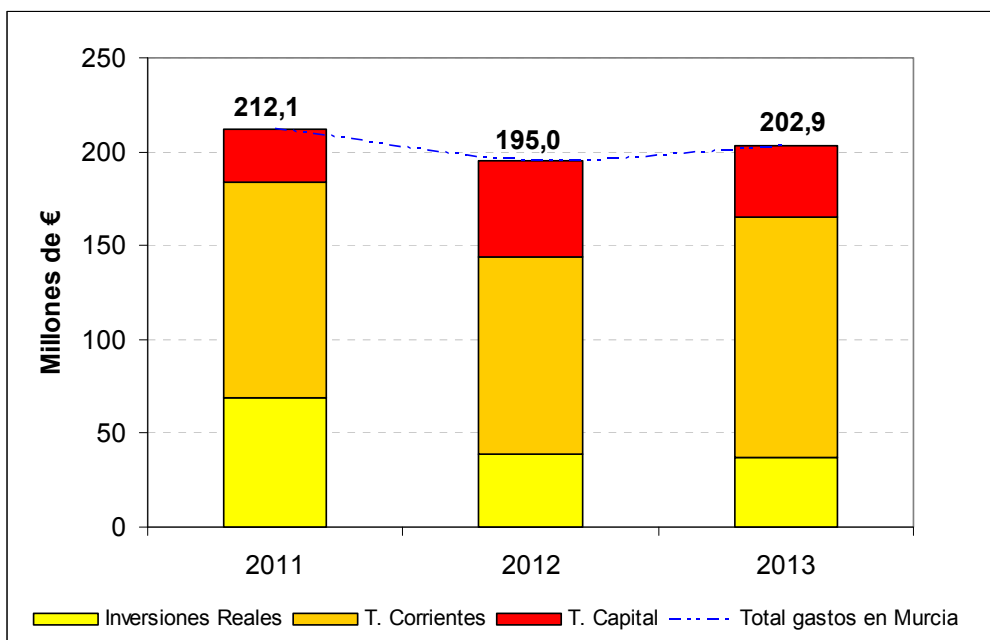

Fuente: MAGRAMA, Oficina Presupuestaria

Nota: No se incluyen los gastos destinados a varias CC.AA. que no se pueden determinar para Murcia, así como los gastos no regionalizables.



4. INFORME DE COYUNTURA

4.1. Producciones agrarias

	Superficie (miles de hectáreas)						Producciones (miles de toneladas)					
	Total Nacional			R.Murcia			Total Nacional			R.Murcia		
	2012 (d)	2013(p)	2014(a)	2012 (d)	2013(p)	2014(a)	2012 (d)	2013(p)	2014(a)	2012 (d)	2013(p)	2014(a)
Pimiento	18,1	18,7	s.d.	1,9	1,9	s.d.	970,3	999,6	s.d.	162,5	162,5	s.d.
Limón	s.d.	s.d.	s.d.	s.d.	s.d.	s.d.	683,6	767,2	s.d.	356,2	390,0	s.d.
Albaricoque	s.d.	s.d.	s.d.	s.d.	s.d.	s.d.	118,1	127,0	146,1	75,8	80,0	89,4
Almendra	s.d.	s.d.	s.d.	s.d.	s.d.	s.d.	212,1	149,0	179,7	33,4	25,5	25,5
Uva de vinificación	s.d.	s.d.	s.d.	s.d.	s.d.	s.d.	35.763,5	53.547,6	s.d.	90,8	98,3	s.d.
Uva de mesa	s.d.	s.d.	s.d.	s.d.	s.d.	s.d.	236,5	261,6	s.d.	126,0	146,1	s.d.
Vino+mosto	s.d.	s.d.	s.d.	s.d.	s.d.	s.d.	35.763,5	53.547,6	s.d.	675,0	688,0	s.d.

Tabla 4.1.1 Fuente: MAGRAMA, SG de Estadísticas, Avance de Superficie y Producción. (d) definitivo; (p) provisional; (a) avance

La Región de Murcia es el primer productor nacional de limón y albaricoque y el segundo productor de pimiento.

Sacrificios de ganado		REGIÓN DE MURCIA			ESPAÑA			%R.MURCIA/ ESPAÑA 2013
		enero/nov. 2012	enero/nov. 2013	%Var (2013/12)	enero/nov. 2012	enero/nov. 2013	%Var (2013/12)	
bovino	nº cabezas	59.124	56.839	-3,86	2.094.307	2.028.499	-3,14	2,80%
	peso	17.908	17.146	-4,26	542.493	532.060	-1,92	3,22%
ovino	nº cabezas	663.357	562.548	-15,20	9.141.919	8.848.842	-3,21	6,36%
	peso	10.388	8.415	-18,99	108.423	103.631	-4,42	8,12%
caprino	nº cabezas	127.624	99.830	-21,78	1.050.237	922.622	-12,15	10,82%
	peso	1.016	771	-24,11	8.162	7.315	-10,38	10,54%
porcino	nº cabezas	2.776.771	2.844.547	2,44	38.232.938	38.103.132	-0,34	7,47%
	peso	248.188	239.982	-3,31	3.190.227	3.164.354	-0,81	7,58%
equino	nº cabezas	1.016	287	-71,75	67.608	47.203	-30,18	0,61%
	peso	217	62	-71,43	14.535	10.838	-25,44	0,57%

Tabla 4.1.2 Fuente: MAGRAMA, SG de Estadísticas, Encuesta de Sacrificios de Ganado. Peso: Toneladas
Último dato disponible Noviembre 2013

Producción de leche, toneladas (ajustadas por Materia Grasa)		
	Campaña 2012/13 (Abril12-Marzo13)	Campaña 2013/14 (Abri 2013/Marzo 14)
R.Murcia	47.473,43	52.129,02
España	6.237.617,66	6.344.080,17
%R.Murc./ESP	0,76	0,82

Tabla 4.1.3 Fuente: FEAGA, Información Mensual del Régimen de Tasa Láctea. Act. Nov. 2013



4.2. Precios agrarios

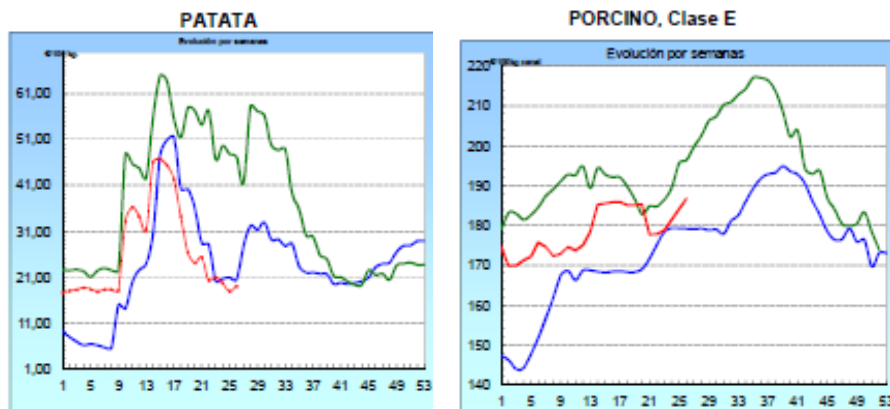

■ antepenúltima campaña
■ penúltima campaña
■ campaña actual

Fuente: Ministerio de Agricultura, Alimentación y Medio Ambiente, Informe Semanal de Coyuntura.

	LECHE: Precios medios ponderados percibidos por los ganaderos en el periodo de tasa (1 abril a 30 marzo)				
	Precio Medio (€/litro)			Variación	
	2011	2012	2013*	2012/2011	2013/2012
Murcia	0,334	0,325	0,36	-2,7%	10,77%
España	0,329	0,320	0,370	-2,7%	15,63%
Diferencia CCAA - España	1,5%	1,6%	-2,7%		

Tabla 4.2.1 Fuente: S. G. Sectores Especiales, FEGA. *Actualización abril 2014

	Precios Medios de la Tierra		
	euros / ha		Var.(%) 12/11
	2011	2012	
R. de Murcia	15.819	14.984	-5,3%
España	10.003	9.705	-3,0%

Fuente: Encuesta sobre los precios de la tierra. S.G. Estadística



4.3. Empleo

Encuesta de Población Activa (miles de personas; Tasa paro: % parados/activos)								
Murcia	Economía				Agricultura			
	Activos	Ocupados	Parados	Tasa Paro (%)	Activos	Ocupados	Parados	Tasa Paro (%)
2013TI	720,1	504,7	215,4	29,9	83,2	61,9	21,3	25,6
2013TII	721,9	514,1	207,8	28,8	89,6	71,3	18,3	20,4
2013TIII	732,7	522,3	210,4	28,7	88,7	69,6	19,1	21,5
2013TIV	725,0	518,4	206,6	28,5	85,6	69,5	16,1	18,8
2014TI	723,4	522,9	200,5	27,7	87,0	71,6	15,4	17,7
2014TII	722,8	541,2	181,6	25,1	89,4	74,1	15,3	17,1

ESPAÑA

2014TII	22.975,9	17.353,0	5.622,9	24,5	1.000,7	739,3	261,4	26,1
Com. Autónoma / España (%)	3,1	3,1	3,2	--	8,9	10,0	5,9	--

Fuente: Encuesta de Población Activa, INE

Nota: La cifra de parados en agricultura solamente contabiliza aquellos que llevan 12 meses o menos sin empleo. La tasa de paro en agricultura no tiene en cuenta aquellos parados del sector agrario que llevan más de 12 meses sin empleo.

4.4. Actuaciones de Financiación dirigidas al Sector Agrario (año 2012)

- A través de las distintas líneas de intermediación del ICO, el sector agrario e industrial alimentario en España obtuvo el siguiente volumen de préstamos, desglosado según el tipo de actividad (ver descripción de los códigos CNAE):

TOTAL NACIONAL. Importe de los créditos ICO 2013 (euros)							
TIPO DE ACTIVIDAD	LIQUIDEZ 2012	EMPRESAS Y EMPRENDEDORES ¹	INVERSIÓN 2012	INTERNACIONAL	GARANTÍA SGR	EXPORTADORES	TOTAL
CNAE 01	-	695.629.762	-	2.246.250	3.051.400	34.079.578	735.006.990
CNAE 02	-	23.233.461	-	-	-	640.797	23.874.258
CNAE 03	-	48.585.031	-	2.400.000	42.000	6.900.803	57.927.834
CNAE 10	-	654.716.467	-	5.967.804	2.734.290	166.690.394	830.108.956
CNAE 11	-	115.905.654	-	258.812	691.410	13.156.255	130.012.131
CNAE 46.2	-	136.177.326	-	1.041.000	145.000	21.741.717	159.105.043
CNAE 46.3	-	484.414.487	-	3.034.000	1.052.600	114.105.964	602.607.051
TOTAL PRÉSTAMOS 2013	NO EXISTE EN 2013	2.158.662.188	NO EXISTE EN 2013	14.947.867	7.716.700	357.315.509	2.538.642.264
TOTAL PRÉSTAMOS 2012	879.945.090	11.750.865	760.048.926	13.342.805	3.437.889	3.131.780	1.671.657.355
% Δ 2013 sobre 2012		30,7%		12,0%	124%	-	51,9%

¹ La línea ICO-Empresas y Emprendedores no existía en 2012, sin embargo funcionó otra denominada ICO-Emprendedores que junto con la Línea ICO-Inversión propiamente dicha y la Línea ICO-Liquidez, alcanzaron un volumen de préstamo de unos 1.652 millones de euros.

CNAE 01: Agricultura, Ganadería y Actividades relacionadas

CNAE 02: Silvicultura y explotación forestal

CNAE 03: Pesca y acuicultura

CNAE 10: Industria alimentaria

CNAE 11: Fabricación de bebidas

CNAE 46.2: Comercio al por mayor de materias primas agrarias y de animales vivos

CNAE 46.3: Comercio al por mayor de productos alimenticios, bebidas y tabaco



El grado de participación de esta Comunidad Autónoma en las líneas de financiación del ICO es el siguiente:

REGIÓN DE MURCIA. Importe de los créditos ICO 2013 (euros)							
TIPO DE ACTIVIDAD	LIQUIDEZ	EMPRESAS Y EMPRENDEDORES ¹	INVERSIÓN 2012	INTERNACIONAL	GARANTÍA SGR	EXPORTADORES	TOTAL
CNAE 01	-	52.945.490	-	236.000	55.000	4.844.151	58.080.640
CNAE 02	-	270.047	-			-	270.047
CNAE 03	-	218.500	-			772.148	990.648
CNAE 10	-	25.535.867	-	-	-	15.886.446	41.422.313
CNAE 11	-	18.462.242	-			1.167.654	19.629.896
CNAE 46.2	-	3.961.489	-	-		2.673.208	6.634.697
CNAE 46.3	-	25.512.375	-	-		12.404.129	37.916.504
TOTAL PRÉSTAMOS 2013	NO EXISTE EN 2013	126.918.009	NO EXISTE EN 2013	236.000	55.000	37.747.736	164.956.745
TOTAL PRÉSTAMOS 2012	70.621.383	1.051.700	59.779.303	2.700.000	0	0	134.152.386
% Δ 2013 sobre 2012		-3,4%		-91,3%	-	-	23,0%
% 2013 sobre TOTAL Nacional		5,9%		1,6%	0,7%	10,6%	6,5%

4.5. Reservas de agua

Reservas de agua embalsada (hm3) (08-07-2014)	MURCIA	ESPAÑA	MURCIA/ESPAÑA
Volumen total embalsado	55	43.409	0,1%
% sobre la capacidad total	36,9%	78,4%	-
Misma Semana (2012)	45,0%	83,4%	0,1%
Misma Semana (Media 10 Años)	25,2%	65,1%	0,1%

Tabla 4.5.1 Fuente: Boletín hidrológico semanal del MAGRAMA.

4.6. Calidad del aire

Los datos horarios y diarios de las distintas estaciones pueden descargarse en:

<http://www.carm.es/cmaot/calidadaire/portal/datosonline/datosonlinepaso1.jsp;jsessionid=F06DC5A03C697B254DEED8911B67FCEB>

4.7. Incendios Forestales

Incendios forestales ESPAÑA	2008 (01-01 a 10-08)	2009 (01-01 a 10-08)	2010 (01-01 a 10-08)	2011 (01-01 a 10-08)	2012 (01-01 a 10-08)	2013 (01-01 a 10-08)	2014 (01-01 a 10-08)	MEDIA (01-01 a 10-08)
CONATOS (<1 ha)	5.118	6.373	4.547	6.048	7.639	3.632	4.809	5.452
INCENDIOS (>=1 ha)	3.430	4.423	2.723	3.180	4.464	1.430	2.317	3.138
TOTAL SINIESTROS	8.548	10.796	7.270	9.228	12.103	5.062	7.126	8.590
VEGETACION LEÑOSA (ha)	33.873,08	83.973,08	25.023,57	34.645,21	149.303,33	18.349,38	29.667,74	53.548
VEGETACION HERBACEA (ha)	6.984,03	8.892,43	4.179,41	7.270,54	12.167,85	7.373,84	4.085,72	7.279
SUP. FORESTAL (ha)	40.857,11	92.865,51	29.202,98	41.915,75	161.471,18	25.723,22	33.753,46	60.827
% SUP. AFECTADA / S. F. NACIONAL	0,148	0,337	0,106	0,152	0,586	0,093	0,122	0,22
Nº GRANDES INCENDIOS (>500ha)	6	30	5	5	26	8	6	12

Tabla 4.7.2. MAGRAMA. Los Incendios Forestales en España, 1 enero – 10 agosto 2014. Avance Informativo