



GOBIERNO
DE ESPAÑA

MINISTERIO
DE AGRICULTURA, ALIMENTACIÓN
Y MEDIO AMBIENTE

Dossier Autonómico

Comunidad Autónoma de Madrid

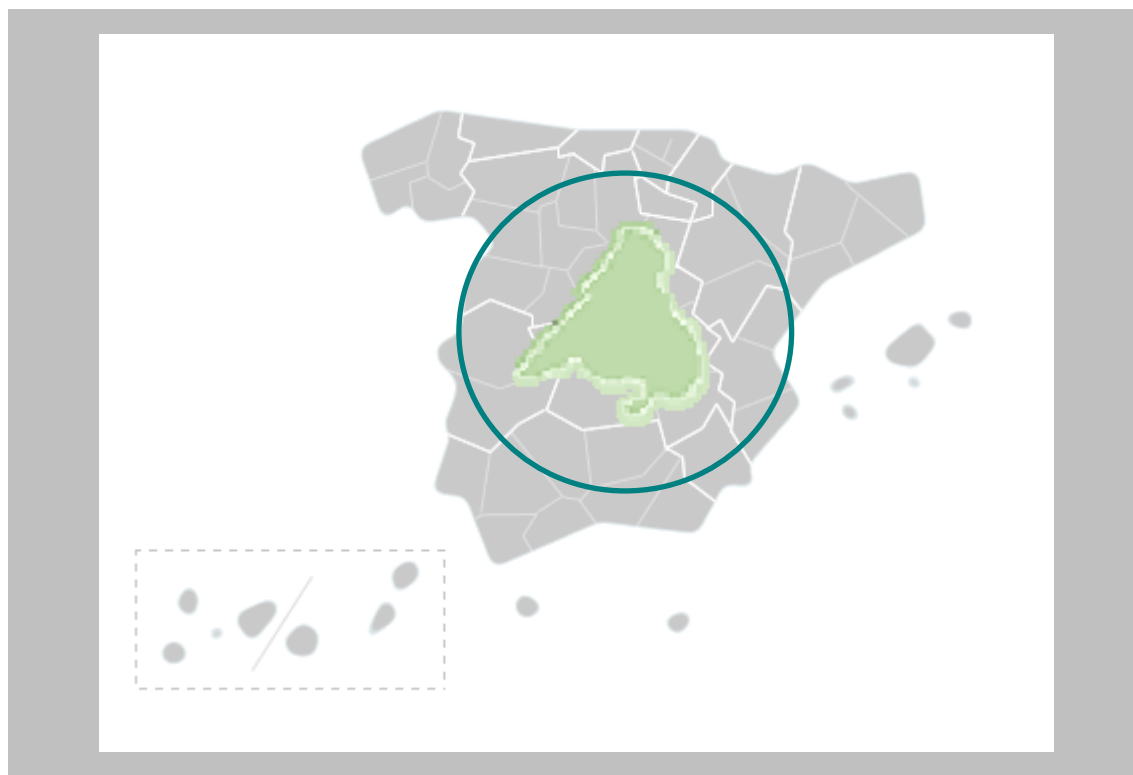

Julio 2014

Análisis y Prospectiva – serie Territorial
Subdirección General de Análisis, Prospectiva y Coordinación



MINISTERIO DE
AGRICULTURA, ALIMENTACIÓN
Y MEDIO AMBIENTE,

SUBSECRETARÍA

SUBDIRECCION GENERAL DE ANÁLISIS,
PROSPECTIVA Y COORDINACIÓN



Aviso Legal: los contenidos de esta publicación podrán ser reutilizados, citando la fuente y la fecha, en su caso, de la última actualización



MINISTERIO DE AGRICULTURA, ALIMENTACIÓN Y MEDIO AMBIENTE

Edita:

© Ministerio de Agricultura, Alimentación y Medio Ambiente
Secretaría General Técnica
Centro de Publicaciones

Catálogo de Publicaciones de la Administración General del Estado:

<http://publicacionesoficiales.boe.es/>

NIPO: 280-14-046-9



DOSSIER MADRID Julio 2014

INDICE

1. INDICADORES ESTRUCTURALES AGRARIOS, PESQUEROS Y ALIMENTARIOS	4
1.1. Principales Indicadores de la Economía y del Sector Agroalimentario	4
1.2. Principales Datos Estructurales de las Explotaciones Agrarias	6
1.3. Ayudas de la Política Agrícola Común y de la Política Pesquera Común	7
1.4. Datos del Seguro Agrario	8
1.5. Fiscalidad Agraria	8
1.6. Turismo Rural	9
1.7. Sector Pesquero	9
1.8. Industria Alimentaria	10
1.9. Comercio Exterior	12
2. INDICADORES AMBIENTALES	14
2.1. Agua	14
2.2. Energía	14
2.3. Calidad del Aire y Evaluación Ambiental	15
2.4. Suelos	16
2.5. Figuras de Protección Ambiental	17
2.6. Sector Forestal	18
2.7. Residuos	19
3. INVERSIONES Y TRANSFERENCIAS DEL DEPARTAMENTO	20
4. INFORME DE COYUNTURA	22
4.1. Producciones agrarias	22
4.2. Precios agrarios	23
4.3. Empleo	24
4.4. Actuaciones de Financiación dirigidas al Sector Agrario (año 2013)	24
4.5. Reservas de agua	25
4.6. Calidad del aire	25
4.7. Incendios Forestales	25



1. INDICADORES ESTRUCTURALES AGRARIOS, PESQUEROS Y ALIMENTARIOS

1.1. Principales Indicadores de la Economía y del Sector Agroalimentario

Territorio y Población en el Medio Rural 2013			
Total	C. de Madrid	España	% s/ España
Superficie (km ²)	8.022	504.677	1,6%
Población (habitantes)	6.495.551	47.129.783	13,8%
Densidad (hab./km ²)	809,7	93,4	
Medio Rural	C. de Madrid	España	% s/ España
Superficie (km ²)	3.829	426.326	0,9%
Población (habitantes)	158.466	8.126.721	1,9%
Densidad (hab./km ²)	41,4	19,1	
% Medio Rural / Total	C. de Madrid	España	
Superficie (km ²)	47,7%	84,5%	
Población (habitantes)	2,4%	17,2%	
Densidad (hab./km ²)	5,1%	20,4%	

Tabla 1.1.1 Fuente: INE. Padrón municipal 2013. Datos de Medio Rural: Padrón Municipal de Habitantes. Clasificación según Ley 45/2007 de Desarrollo Sostenible del Medio Rural. Municipio Rural: Población menor a 30.000 habitantes y densidad menor de 100 hab./km²

CUENTAS ECONÓMICAS REGIONALES	MADRID, COMUNIDAD DE					ESPAÑA				
	2010 (P)	2011 (P)	2012 (A)	Var. (%) 12/11 (5)	% s/ Total España 2012	2010 (P)	2011 (P)	2012 (A)	Var. (%) 12/11 (5)	
PIB (millones €)	187.392,7	188.444,7	185.187,8	-1,7%	18,0%	1.045.620	1.046.327	1.029.002	-1,7%	
PIB/Capita (€)	29.471	29.576	28.906	-2,3%	129,7%	22.695	22.685	22.291	-1,7%	
VAB (millones €)	AGSyP ⁽¹⁾	206,6	200,6	194,2	-3,2%	0,8%	24.696	23.909	23.215	-2,9%
	IABT ⁽²⁾	1.400,1	1.393,6	n/d	--	5,9%	23.542	24.618	n/d	--
Participación (%) en el PIB ⁽⁴⁾	AGSyP	0,1%	0,1%	0,1%	0,00	2,4%	2,3%	2,3%	0,00	
	Industria ⁽³⁾	9,6%	10,0%	9,8%	-0,20	15,1%	15,7%	15,9%	0,20	
	Construcción	7,9%	7,2%	6,6%	-0,60	9,7%	8,7%	7,9%	-0,80	
	Servicios	73,7%	74,4%	75,3%	0,90	64,1%	65,0%	65,7%	0,70	

Tabla 1.1.2 Fuente: Contabilidad Regional de España, Base 2008, INE (A fecha de 27/12/2013)

NOTAS:

(1) AGSyP: Agricultura, Ganadería, Silvicultura y Pesca

(2) IABT: Industria de Alimentación, Bebidas y Tabaco.

(3) Industria extractiva y manufacturera; suministro de energía y agua, y actividades de saneamiento, gestión de residuos y descontaminación

(4) PIB (100%) = AGSyP + Industria y Otros + Construcción + Servicios + Impuestos netos sobre los productos (8,2% en 2012, 8,3% en 2011 y 8,7% en 2010)

(5) Las diferencias entre dos porcentajes se expresan en términos absolutos (en puntos porcentuales).

(P): Estimación Provisional

(A): Estimación Avance



Macromagnitudes Agrarias Cuentas Regionales de la Agricultura Valores corrientes a precios básicos (millones de euros)	COMUNIDAD DE MADRID	% s/ España	ESPAÑA		
	2011		2011	2012 (Avance)	2013 (2ª Est.)
A. PRODUCCION RAMA AGRARIA	246,2	0,6%	40.963,7	42.190,9	44.271,4
PRODUCCION VEGETAL	119,3	0,5%	24.157,3	24.743,1	26.702,6
1 Cereales	58,6	1,3%	4.449,2	4.059,5	4.340,6
2 Plantas Industriales ⁽¹⁾	2,6	0,2%	1.112,9	909,2	975,0
3 Plantas Forrajeras	23,4	1,1%	2.114,9	2.266,2	2.398,0
4 Hortalizas ⁽²⁾	20,9	0,3%	6.527,9	6.943,4	7.078,4
5 Patata	0,6	0,1%	504,8	520,6	728,7
6 Frutas ⁽³⁾	4,5	0,1%	6.552,4	6.123,0	7.581,6
7 Vino y mosto	2,7	0,3%	987,8	1.699,1	2.142,8
8 Aceite de oliva	5,6	0,3%	1.753,7	2.064,5	1.285,1
9 Otros	0,5	0,3%	153,8	157,6	172,4
PRODUCCION ANIMAL	113,9	0,8%	15.160,0	15.862,6	15.958,0
Carne y Ganado	59,7	0,5%	11.490,7	11.935,5	12.213,7
1 Bovino	43,2	1,7%	2.494,9	2.444,9	2.502,0
2 Porcino	6,7	0,1%	5.528,0	5.832,5	6.272,9
3 Equino	1,3	1,9%	67,8	78,8	61,8
4 Ovino y Caprino	7,9	0,8%	930,8	882,8	789,9
5 Aves	0,4	0,0%	2.238,4	2.447,8	2.333,0
6 Otros	0,1	0,1%	230,8	248,7	254,1
Productos Animales	54,2	1,5%	3.669,2	3.927,1	3.744,3
1 Leche	30,5	1,2%	2.494,6	2.518,9	2.764,5
2 Huevos	21,0	2,1%	978,0	1.204,6	781,9
3 Otros	2,8	1,4%	196,6	203,6	197,9
PRODUCCION DE SERVICIOS ACT. SECUNDARIAS ⁽⁴⁾	3,2	0,8%	415,1	416,5	423,2
	9,7	0,8%	1.231,2	1.168,7	1.187,6
B. CONSUMOS INTERMEDIOS*	140,6	0,7%	19.714,8	20.665,1	20.959,6
1 Semillas y Plantones	4,4	0,6%	759,7	798,1	810,9
2 Energía y Lubricantes	17,4	1,0%	1.767,1	1.904,1	1.919,4
3 Fertilizantes y Enmiendas	6,8	0,4%	1.658,9	1.763,4	1.961,7
4 Productos Fitosanitarios	3,8	0,5%	719,6	684,7	776,4
5 Gastos Veterinarios	4,9	0,9%	558,8	541,4	537,2
6 Piensos	75,7	0,7%	10.115,6	10.840,7	10.711,0
7 Mantenimiento de material	15,5	1,1%	1.432,6	1.431,5	1.484,8
8 Mantenimiento de edificios	3,5	0,7%	511,6	512,0	515,4
9 Servicios Agrícolas	3,2	0,8%	415,1	417,3	423,2
10 Serv. Intermediación Financiera	1,4	0,4%	338,0	306,0	276,7
11 Otros Bienes y Servicios	3,9	0,3%	1.437,8	1.465,9	1.542,9
C=(A-B) VALOR AÑADIDO BRUTO*	105,5	0,5%	21.248,9	21.525,8	23.311,8
D. AMORTIZACIONES	45,6	1,0%	4.699,9	4.717,5	4.829,1
E. OTRAS SUBVENCIONES	43,0	0,7%	5.934,2	6.065,9	6.135,9
F. OTROS IMPUESTOS	4,9	1,8%	264,1	285,2	297,9
G = (C-D+E-F) RENTA AGRARIA*	98,0	0,4%	22.219,2	22.589,0	24.320,7

Tabla 1.1.3 Fuente: S.G. Estadística, MAGRAMA.

(1) Incluye: Remolacha, tabaco, algodón, girasol y otras. También se incluyen las leguminosas grano

(2) Incluye: Flores y plantas de vivero

(3) Incluye: Frutas frescas, cítricos, frutas tropicales, uvas y aceitunas

(4) Actividades Agrarias Secundarias No Separables

Los datos de España de 2013 corresponden a la 2ª estimación publicada en enero 2014



1.2. Principales Datos Estructurales de las Explotaciones Agrarias

DATOS SECTOR AGRARIO y ALIMENTARIO				
Caracterización de las Explotaciones Agrarias		Madrid	ESPAÑA	C. Madrid / España (%)
Explotaciones Agrarias (Fuente: Censo Agrario 2009, INE)	Nº Explotaciones	8.284	989.796	0,8%
	SAU Media (ha)	39,8	24,56	
	Ud. Ganaderas (miles UG)	119,9	14.830,9	0,8%
	UTA por Explotación	0,78	0,90	
	UDE por explotación	12,6	15,6	
Superficies de Cultivos (hectáreas) Año 2012	Hortalizas	738	337.911	0,22%
	Maíz	7.331	390.433	1,88%
	Aceituna Almazara	25.039	2.337.582	1,07%
	Viñedo	11.423	947.096	1,21%
Cabaña Ganadera (Número de Cabezas) Año 2013	Vacuno Total	91.563	5.258.454	1,74%
	Vacas nodrizas	37.865	1.938.439	1,95%
	Vacas de leche	6.527	774.476	0,84%
	Porcino	15.725	25.320.139	0,06%
	Ovino	101.969	16.573.748	0,62%
	Caprino	28.540	2.759.644	1,03%
	Equidos	17.843	669.431	2,67%
	Gallinas, para huevos	1.655.071	66.274.259	2,50%
	Gallinas, para carne	1.031.075	255.837.815	0,40%
	Conejos	5.208	6.471.388	0,08%
Apicultura	9.408	2.525.295	0,37%	
Total Explotaciones Ganaderas 2013	Todas las especies	7.160	828.685	0,86%
Nº Subexplotaciones ganaderas por especies Año 2013	Vacuno Total	1.834	155.510	1,18%
	Porcino	151	85.554	0,18%
	Ovino	879	114.902	0,76%
	Caprino	415	77.478	0,54%
	Equidos	2.002	182.338	1,10%
	Gallinas, para huevos	49	1.502	3,26%
	Gallinas, para carne	7	5.678	0,12%
	Conejos	48	3.371	1,42%
	Colmenas	235	25.826	0,91%
Superficie de Regadío (ha) Año 2013	Total	19.864	3.540.560	0,56%
	Riego Localizado	2.399	1.707.576	0,14%

Tabla 1.2.1 **Fuentes:** Censo Agrario 2009 y Anuario Estadística Agraria, 2013, MAGRAMA.

Fuente Superficie Regada: Encuesta sobre Superficies y Rendimientos de Cultivos (ESYRCE), Análisis de los Regadíos Españoles, 2013

Fuente Cabaña Ganadera: MAGRAMA, D. G. de Recursos Agrícolas y Ganaderos, Informe SITRAN

SAU: Superficie Agraria Útil (ha) = Conjunto de las tierras labradas y tierras para pastos permanentes

UG: Unidades Ganaderas: Número de cabezas multiplicado por un coeficiente que varía para cada especie y tipo. Agrega en un solo indicador a varias especies diferentes

UTA: Unidades de Trabajo-Año; 1 UTA equivale al trabajo que realiza una persona a tiempo completo a lo largo de 1 año (1.826 horas y más).

UDE: Unidades de Dimensión Económica (1 UDE = 1.200 euros de Margen Bruto Estándar)

Subexplotación: Cada una de las unidades en que se divide una explotación ganadera atendiendo a la especie animal que mantiene



1.3. Ayudas de la Política Agrícola Común y de la Política Pesquera Común

Pagos Fondos UE FEAGA y FEADER Millones de euros	Madrid	ESPAÑA	Madrid / España (%)
FEAGA. Ejercicio 2013 (16/10/12 a 15/10/13) <i>Ayudas Acopladas a Ganadería Bovina</i>	40,6 4,5	5.811,6 257,3	0,70% 1,76%
FEADER + Importe Nacional Ejercicio 2013 (16/10/2012 al 15/10/13)	18,6	1.979,8	0,94%

Tabla 1.3.1 Fuente: FEAGA

Derechos de Pago Único, 2013	Madrid	ESPAÑA	Madrid / España (%)
Número de beneficiarios	7.173	897.858	0,80%
Número de derechos	215.099	17.833.197	1,21%
Importe total de los Derechos (Millones €)	35,85	4.895,27	0,73%
Valor Medio por Derecho (€)	171,52	285,54	
Valor Medio por Beneficiario (€)	4.998	5.452	

Tabla 1.3.2 Fuente: FEAGA

GASTOS PÚBLICOS PREVISTOS EN COFINANCIACIÓN 2007 – 2013 (Euros)								FINANCIACIÓN NACIONAL ADICIONAL			
EJE	GPT	GASTO NACIONAL					FEADER	%	AGE	CA	TOTAL
		AGE	%	CA	%	TOTAL					
Eje 1	53.915.719	13.165.543	38,25	12.104.527	26,08	25.270.070	28.645.649	53,13	0	0	0
Eje 2	41.308.813	7.476.714	18,10	11.779.954	28,52	19.256.668	22.052.145	53,38	0	0	0
Eje 3	30.902.694	6.822.750	22,08	9.702.169	31,40	16.524.919	14.377.775	46,53	0	0	0
Eje 4	19.500.000	4.387.500	22,50	4.387.500	22,50	8.775.000	10.725.000	55,00	0	0	0
Eje 5	800.000	200.000	25,00	200.000	25,00	400.000	400.000	50,00	0	0	0
TOTAL	146.427.226	32.052.507	21,89	38.174.150	26,07	70.226.657	76.200.569	52,04	0	0	0

Tabla 1.3.3 Fuente: Programa de Desarrollo Rural de la Comunidad de Madrid.

GTP: Gasto Público Total; AGE: Administración General del Estado; CA: Comunidad Autónoma; FEADER: Fondo Europeo Agrícola de Desarrollo Rural.

Ejes: 1 – Aumento de la Competitividad del Sector Agrario y Forestal

2 – Mejora del Medio Ambiente y del Entorno Rural

3 – Calidad de Vida en las Zonas Rurales y Diversificación de la Economía Rural

4 – Leader

5 – Asistencia Técnica

Madrid no ha hecho uso de la opción de solicitud a la Comisión de aprobación de "top-up" para el Programa de Desarrollo Rural, no existiendo financiación nacional adicional al mismo.

FONDO EUROPEO DE LA PESCA 2007-2013

PAGOS CERTIFICADOS Y REMITIDOS A LA COMISIÓN EN EL AÑO 2013. FONDO EUROPEO DE LA PESCA (FEP) Millones de Euros			
	Madrid	España	Madrid / España
FEP	0,00	134,45	0,00%
Gasto Público (FEP+Ayuda AGE+ Ayuda CA+ Otras ayudas)	0,00	196,02	0,00%

Tabla 1.3.4 Fuente: S.G. Política Estructural. D.G: Ordenación Pesquera.
Gasto Público: (FEP+Ayuda AGE+ Ayuda CA+ Otras ayudas)



CUADRO DE FINANCIACIÓN DE LA COMUNIDAD AUTÓNOMA DE MADRID POR EJES PRIORITARIOS.
FEP 2007 – 2013 (Euros)

Eje Prioritario	Contribución pública total	Contribución del FEP	Contribución nacional				% de cofinanciación del FEP	Tasa de financiación contribución pública	Beneficiarios privados	Tasa de financiación Beneficiarios privados	Gastos subvencionables Totales
			Total nacional	Central	CA	Otras					
			(a)=(b)+(c)	(b)	(c)=(1)+(2)+(3)	(1)					
EJE 1	0,00		0,00								0,00
EJE 2	3.788.304,00	1.894.152,00	1.894.152,00	605.458,00	1.288.694,00		50,00%	25,00%	11.364.912,00	75,00%	15.153.216,00
EJE 3	0,00		0,00								0,00
EJE 4	0,00		0,00								0,00
EJE 5	0,00		0,00								0,00
TOTAL	3.788.304,00	1.894.152,00	1.894.152,00	605.458,00	1.288.694,00	0,00	50,00%	25,00%	11.364.912,00	75,00%	15.153.216,00

Tabla 1.3.5 Fuente S.G. Política Estructural. D.G: Ordenación Pesquera.

- Ejes: 1.- Medidas de adaptación de la flota pesquera comunitaria
2.- Acuicultura, pesca interior, transformación y comercialización de productos de la pesca y de la acuicultura
3.- Medidas de interés público
4.- Desarrollo sostenible de las zonas de pesca
5.- Asistencia Técnica

1.4. Datos del Seguro Agrario

Seguros Agrarios	2012		2013		Var. (%) 2013/12		% C.A / España. 2013
	C. Madrid	España	C. Madrid	España	C. Madrid	España	
Nº. Pólizas	2.938	485.005	2.984	489.674	1,6%	1,0%	0,6%
Superficie (hectáreas)	58.210	5.537.905	69.801	7.021.601	19,9%	26,8%	1,0%
Nº. Animales Aseg. (miles)	820	299.483	1.054	289.962	28,6%	-3,2%	0,4%
Producción Asegurada (miles t.)	190,5	28.253	230,4	31.904	21,0%	12,9%	0,7%
Capital Asegurado	76,9	11.235	77,1	11.512	0,2%	2,5%	0,7%
Coste Neto Seguro	3,4	713,2	2,8	643,7	-16,3%	-9,7%	0,4%
Subvención ENESA	1,2	287,3	0,8	206,3	-28,9%	-28,2%	0,4%
Subv. C. Autónoma	0,9	100,3	0,3	45,7	-66,8%	-54,4%	0,6%
Indeminizaciones	2,6	733,4	1,6	466,4	-39,1%	-36,4%	0,3%

Tabla 1.4.1 Fuente: ENESA

NOTA: En el ejercicio 2013 se han realizado 489.670 pólizas a las que se les ha aplicado una subvención de ENESA de 206,3 M€.

El valor final de la subvención liquidada en el ejercicio 2013 fue de 233,4 M€

Datos sobre el nivel de aseguramiento para varios cultivos están disponibles en la página web de Enesa: <http://enesa.magrama.es/>
→ Divulgación del Seguro → Seminarios Sectoriales → Seminario Sectorial 2012 → Ponencias y Conclusiones:
http://aplicaciones.magrama.es/pwe/pwe_publicaciones.p_seminario_intermedia?p_Idioma=es&p_Cod_Menu_Vertical=800&p_Cod_Menu_Anterior=8630&p_año=2012

1.5. Fiscalidad Agraria

Datos Fiscales, 2009		Comunidad de Madrid	ESPAÑA	Com. De Madrid / España
IRPF ESTIMACIÓN OBJETIVA	Número de declarantes	36.641	1.012.516	3,6%
IRPF ESTIMACIÓN DIRECTA	Número de declarantes con agricultura como única actividad	2.732	46.123	5,9%

Tabla 1.5.1 Fuente: Muestra IRPF 2009. Instituto Estudios Fiscales. MINHAP

La Comunidad de Madrid supone en el régimen de estimación objetiva de actividades agrarias del IRPF un 3,6% del total nacional de declaraciones. En el ejercicio impositivo 2013 **se redujeron por circunstancias excepcionales los módulos de las flores y plantas ornamentales y del bovino de leche**. En el ejercicio anterior (2012) se rebajaron los índices de los productos del olivo, las flores y plantas ornamentales, la apicultura, el bovino de leche, la cunicultura, el ovino y caprino de leche y el ovino y caprino de carne extensivos. En el régimen de estimación directa de actividades agrarias la Comunidad de Madrid representa un 5,9% de las declaraciones totales.



1.6. Turismo Rural

CONCEPTO	MADRID			ESPAÑA			MAD. / ESP.	
	1º Semestre 2014	Variación 1º semestre 2013-2014	2013	1º Semestre 2014	Variación 1º semestre 2013-2014	2013	1º Semestre 2014	2013
Viajeros	59.029	5,1%	118.678	1.112.062	9,9%	2.509.509	5,3%	4,7%
Pernoctaciones	94.754	4,4%	201.741	2.720.480	9,5%	6.938.029	3,5%	2,9%
Estancia media	1,61	-0,5%	1,70	2,41	-1,4%	2,76	-	-
CONCEPTO	MADRID			ESPAÑA			MAD. / ESP.	
	1º Semestre 2014	Variación 1º semestre 2013-2014	2013	1º Semestre 2014	Variación 1º semestre 2013-2014	2013	1º Semestre 2014	2013
Establecimientos	246	2,1%	239	14.942	0,6%	15.078	1,6%	1,6%
Plazas	3.939	-6,2%	4.055	138.530	1,1%	139.828	2,8%	2,9%
Grado de ocupación	13,2	11,1%	13,6	10,6	7,8%	13,4	-	-
Personal empleado	586	2,9%	554	21.317	1,1%	21.411	2,7%	2,6%

Tabla 1.6.1 Fuente: INE, Encuesta de Ocupación en Alojamientos de Turismo Rural. Datos anuales y trimestrales. Unidades: Viajero (personas), Pernoctaciones (pernoctaciones), Estancia media (días), Número de establecimientos abiertos estimados (establecimientos), Número de plazas estimadas (plazas), Grado de ocupación por plazas (porcentajes), Personal empleado (personas). Nota: los datos de viajeros y pernoctaciones son resultado de la suma de los datos mensuales, en el resto de conceptos se calcula el promedio.

Madrid recibió durante el primer semestre de 2014 al 5,3% de los viajeros que optan por el turismo rural. Por otra parte, Madrid aporta el 1,6% de los establecimientos, el 2,8% de las plazas y el 2,7% del personal empleado en el sector del turismo rural.

1.7. Sector Pesquero

No aplicable.



1.8. Industria Alimentaria

Datos de la estructura económica de la industria alimentaria

Madrid, Comunidad de	Encuesta Industrial de Empresas Principales Variables miles de euros / personas					
	2012			2011		
	Cifra Negocios	Valor Añadido	Personas Ocupadas	Cifra Negocios	Valor Añadido	Personas Ocupadas
Industria cárnica	854.539	152.491	2.909	790.438	154.426	3.430
Industria del pescado	60.630	16.683	429	70.615	14.775	405
Conservas de frutas y hortalizas	76.247	15.130	355	74.994	13.805	361
Aceites y grasas	56.172	9.546	142	20.341	2.824	53
Industrias lácteas	451.372	107.150	938	524.297	136.178	943
Productos molinería				47.917	13.871	243
Pan, panadería y pastas alimenticias	815.592	202.910	7.187	915.920	226.099	7.455
Azúcar, chocolate y confitería	47.482	18.539	468	60.975	18.791	584
Café, té, especias, platos preparados	322.145	101.185	2.470	281.605	94.073	2.294
Productos alimentación animal	310.458	37.615	501	356.429	49.863	615
Destilación bebidas alcohólicas				11.466	5.132	50
Vinos	7.771	3.023	61	28.731	4.828	230
Sidra y otros						
Cerveza y malta	330.497	99.465	618	323.576	137.776	616
Aguas y bebidas no alcohólicas	560.984	131.195	1.089	592.400	163.096	1.046
Industria Alimentos y Bebidas	3.963.150	928.815	17.423	4.158.392	1.044.265	18.513
Total Industria	59.939.673	14.588.496	179.899	62.520.245	14.842.259	195.745

España	2012			2011		
	Cifra Negocios	Valor Añadido	Personas Ocupadas	Cifra Negocios	Valor Añadido	Personas Ocupadas
Industria cárnica	21.506.232	3.579.234	80.794	21.164.462	3.631.975	83.310
Industria del pescado	4.533.205	675.646	18.324	4.646.394	768.782	18.390
Conservas de frutas y hortalizas	8.027.117	1.531.214	32.230	7.773.378	2.031.635	31.324
Aceites y grasas	10.297.281	972.036	11.929	9.595.862	852.425	11.875
Industrias lácteas	9.764.804	1.669.329	25.452	10.566.847	1.939.299	26.381
Productos molinería	3.582.896	496.426	6.310	3.532.041	556.350	6.447
Pan, panadería y pastas alimenticias	7.184.955	2.323.047	76.385	7.393.584	2.459.417	77.467
Azúcar, chocolate y confitería	3.544.172	937.580	14.220	3.293.248	860.522	14.716
Café, té, especias, platos preparados	7.620.952	1.780.762	28.972	7.243.796	1.911.786	29.214
Productos alimentación animal	9.913.437	989.122	12.548	9.981.568	829.312	12.754
Destilación bebidas alcohólicas	1.201.321	347.880	3.086	1.026.485	343.061	3.157
Vinos	6.467.567	1.627.824	23.743	6.171.981	1.765.086	24.423
Sidra y otros	87.423	25.031	630	93.140	28.833	638
Cerveza y malta	3.190.024	1.020.571	5.808	3.252.847	1.157.427	5.956
Aguas y bebidas no alcohólicas	4.925.900	1.023.517	12.393	5.154.978	1.236.611	12.286
Industria Alimentos y Bebidas	101.847.287	18.999.218	352.823	100.890.610	20.372.520	358.338
Total Industria	570.984.367	125.416.663	1.922.272	575.046.779	133.205.899	2.049.195



Madrid, Comunidad de	% Comunidad Autónoma / España (2012)			% Variación 2012/2011		
	Cifra Negocios	Valor Añadido	Personas Ocupadas	Cifra Negocios	Valor Añadido	Personas Ocupadas
Industria cárnica	3,97%	4,26%	3,60%	8,11%	-1,25%	-15,19%
Industria del pescado	1,34%	2,47%	2,34%	-14,14%	12,91%	5,93%
Conservas de frutas y hortalizas	0,95%	0,99%	1,10%	1,67%	9,60%	-1,66%
Aceites y grasas	0,55%	0,98%	1,19%	176,15%	238,03%	167,92%
Industrias lácteas	4,62%	6,42%	3,69%	-13,91%	-21,32%	-0,53%
Productos molinería						
Pan, panadería y pastas alimenticias	11,35%	8,73%	9,41%	-10,95%	-10,26%	-3,59%
Azúcar, chocolate y confitería	1,34%	1,98%	3,29%	-22,13%	-1,34%	-19,86%
Café, té, especias, platos preparados	4,23%	5,68%	8,53%	14,40%	7,56%	7,67%
Productos alimentación animal	3,13%	3,80%	3,99%	-12,90%	-24,56%	-18,54%
Destilación bebidas alcohólicas						
Vinos	0,12%	0,19%	0,26%	-72,95%	-37,39%	-73,48%
Sidra y otros						
Cerveza y malta	10,36%	9,75%	10,64%	2,14%	-27,81%	0,32%
Aguas y bebidas no alcohólicas	11,39%	12,82%	8,79%	-5,30%	-19,56%	4,11%
Industria Alimentos y Bebidas	3,89%	4,89%	4,94%	-4,70%	-11,06%	-5,89%
Total Industria	10,50%	11,63%	9,36%	-4,13%	-1,71%	-8,10%

Tabla 1.8.1 Fuente: Encuesta Industrial de Empresas 2011 y 2012, INE.

Nota: Los espacios en blanco corresponden a datos no disponibles

Definiciones:

Industria Alimentaria = CNAE 10 (Industria de la Alimentación) + CNAE 11 (Fabricación de Bebidas).

No está incluida la CNAE 12 (Industria del Tabaco).

- o *Personas Ocupadas*: Conjunto de personas fijas y eventuales, que en el año de referencia de los datos se encontraban ejerciendo una labor remunerada o no, para la empresa, y perteneciendo y siendo pagadas por esta.
- o *Cifra de Negocios*: Resultado de deducir de las ventas netas de productos, mercaderías y servicios, el importe de los descuentos, bonificaciones, IVA y otros impuestos.
- o *Valor Añadido*: Valor de la producción industrial al que se resta el valor de los consumos intermedios empleados en el proceso productivo.

En calidad alimentaria diferenciada Madrid tiene 4 alimentos y bebidas con Denominación de Origen o Indicación Geográfica Protegida, la "Carne de la Sierra de Guadarrama", la "Carne de Ávila" (pluricomunitaria), los "Vinos de Madrid", el "Chinchón". En Madrid hay 7.000 hectáreas de agricultura ecológica en 2012, que suponen el 0,5% de la superficie total de agricultura ecológica de España. Así mismo existen 17 explotaciones ganaderas ecológicas que suponen el 0,3% del total de España.



1.9. Comercio Exterior

Valor de las exportaciones agrarias y pesqueras en miles de € en 2013

CAPITULOS TARIC	MADRID	% Sobre C. A.	ESPAÑA	MADRID / ESPAÑA (%)
01 ANIMALES VIVOS	11.692,09	1,01	478.746,14	2,44
02 CARNE Y DESPOJOS COMESTIBLES	129.199,10	11,15	3.915.778,73	3,30
03 PESCADOS, CRUSTÁCEOS, MOLUSCOS	83.940,37	7,25	2.172.704,10	3,86
04 LECHE, PRODUCTOS LÁCTEOS; HUEV	63.760,31	5,50	1.051.198,31	6,07
0504 Tripas/vejigas/estómag. anima	6.786,18	0,59	99.892,93	6,79
07 LEGUMBRES, HORTALIZAS, S/ CONS	36.837,67	3,18	4.794.296,57	0,77
08 FRUTAS /FRUTOS, S/ CONSERVAR	97.272,37	8,40	6.972.890,28	1,40
09 CAFÉ, TÉ, YERBA MATE Y ESPECIA	11.526,15	1,00	367.730,66	3,13
10 CEREALES	17.233,79	1,49	436.052,58	3,95
11 PRODUC. DE LA MOLINERÍA; MALTA	510,49	0,04	230.985,01	0,22
12 SEMILLAS OLEAGI.; PLANTAS INDU	18.871,47	1,63	466.216,79	4,05
13 JUGOS Y EXTRACTOS VEGETALES	4.150,74	0,36	235.993,37	1,76
14 MATERIAS TRENZABLES	18,45	0,00	6.381,91	0,29
15 GRASAS, ACEITE ANIMAL O VEGETA	67.232,61	5,80	3.093.005,27	2,17
16 CONSERVAS DE CARNE O PESCADO	25.634,03	2,21	1.135.108,62	2,26
17 AZÚCARES; ARTÍCULOS CONFITERÍA	15.991,01	1,38	511.295,63	3,13
18 CACAO Y SUS PREPARACIONES	31.307,39	2,70	462.315,19	6,77
19 PRODUC. DE CEREALES, DE PASTEL	113.668,87	9,81	1.203.736,91	9,44
20 CONSERVAS VERDURA O FRUTA; ZUM	82.519,54	7,12	2.370.332,00	3,48
21 PREPARAC. ALIMENTICIAS DIVERSA	183.226,66	15,82	1.306.527,74	14,02
22 BEBIDAS TODO TIPO (EXC. ZUMOS)	69.715,12	6,02	3.807.614,18	1,83
23 RESIDUOS INDUSTRIA ALIMENTARIA	74.907,54	6,47	885.582,50	8,46
24 TABACO Y SUS SUCEDÁNEOS	12.357,41	1,07	294.019,61	4,20
TOTAL	1.158.359,36	100,00	36.298.405,03	3,19

Tabla. 1.9.1 Fuente: DATACOMEX. Ministerio de Economía y Competitividad

Porcentualmente sus exportaciones más importantes son 21 (15,82%), 02 (11,15%) y 19 (9,81%).



Valor de las importaciones agrarias y pesqueras en miles de € en 2013

CAPITULOS TARIC	MADRID	% Sobre C. A.	ESPAÑA	MADRID/ESPAÑA (%)
01 ANIMALES VIVOS	5.578,56	0,15	361.290,64	1,54
02 CARNE Y DESPOJOS COMESTIBLES	224.766,75	6,20	1.136.257,19	19,78
03 PESCADOS, CRUSTÁCEOS, MOLUSCOS	447.028,99	12,34	4.018.208,46	11,13
04 LECHE, PRODUCTOS LÁCTEOS; HUEV	213.832,27	5,90	1.869.374,36	11,44
0504 Tripas/vejigas/estómag. anima	3.623,59	0,10	93.690,75	3,87
07 LEGUMBRES, HORTALIZAS, S/ CONS	109.393,80	3,02	1.001.356,08	10,92
08 FRUTAS /FRUTOS, S/ CONSERVAR	187.488,12	5,18	1.809.072,93	10,36
09 CAFÉ, TÉ, YERBA MATE Y ESPECIA	64.673,95	1,79	806.552,06	8,02
10 CEREALES	236.818,22	6,54	2.308.695,85	10,26
11 PRODUC. DE LA MOLINERÍA; MALTA	13.199,90	0,36	197.071,78	6,70
12 SEMILLAS OLEAGI.; PLANTAS INDU	26.433,62	0,73	2.093.494,93	1,26
13 JUGOS Y EXTRACTOS VEGETALES	12.581,27	0,35	145.260,37	8,66
14 MATERIAS TRENZABLES	338,91	0,01	19.990,73	1,70
15 GRASAS, ACEITE ANIMAL O VEGETA	46.486,10	1,28	1.689.697,41	2,75
16 CONSERVAS DE CARNE O PESCADO	77.047,82	2,13	1.014.840,91	7,59
17 AZÚCARES; ARTÍCULOS CONFITERÍA	106.081,33	2,93	1.034.019,94	10,26
18 CACAO Y SUS PREPARACIONES	28.050,75	0,77	761.657,37	3,68
19 PRODUC. DE CEREALES, DE PASTEL	196.388,02	5,42	1.053.663,82	18,64
20 CONSERVAS VERDURA O FRUTA; ZUM	61.681,91	1,70	912.279,10	6,76
21 PREPARAC. ALIMENTICIAS DIVERSA	236.409,73	6,53	1.227.844,39	19,25
22 BEBIDAS TODO TIPO (EXC. ZUMOS)	298.940,64	8,25	1.789.046,53	16,71
23 RESIDUOS INDUSTRIA ALIMENTARIA	211.035,70	5,83	1.502.937,85	14,04
24 TABACO Y SUS SUCEDÁNEOS	814.843,86	22,49	1.380.678,21	59,02
TOTAL	3.622.723,81	100,00	28.226.981,66	12,83

Tabla. 1.9.2 Fuente: DATACOMEX. Ministerio de Economía y Competitividad

Porcentualmente sus importaciones más importantes son 24 (22,49%), 03 (12,34%) y 22 (8,25%). Con respecto a las importaciones españolas totales es la segunda comunidad autónoma con un 12,83 % de las mismas. Con respecto a las importaciones españolas según Capítulos TARIC es la primera en 02 (19,78%) y 24 (59,02%).



2. INDICADORES AMBIENTALES

2.1. Agua

Indicadores sobre agua 2011	MADRID	ESPAÑA
Grado de conformidad con la Directiva 91/271/CEE (% h-e) (1) 2012	100%	84%*
Coste unitario del agua (euros/m ³)	1,69	1,54
Consumo de agua en los hogares:		
litros/hab/día	141	142
Variación 2010-2011	0,71%	-1,39%

Tabla 2.1.1 Fuentes: (1) Perfil Ambiental de España, 2012. * Dato 2010. Tratamiento aguas residuales urbanas (% h-e): Porcentaje de habitantes-equivalentes con grado de depuración conforme con la Directiva 91/271/CEE. (2) INE. Encuesta sobre el suministro y saneamiento del agua, 20.

Origen del agua captada para suministro 2011 (miles de metros cúbicos)	MADRID	% Sobre C. A.	Variación 2010-2011 (%)	ESPAÑA	MADRID / ESPAÑA (%)
Aguas superficiales	492.309	88,7%	-5,3%	2.201.679	22,4%
Aguas subterráneas	11.968	2,2%	-37,7%	1.004.668	1,2%
Desalación	0	0,0%	-	127.878	0,0%
Otros tipos de recursos hídricos	50.678	9,1%	-	57.252	88,5%
TOTAL	554.955	100,0%	3,0%	3.391.477	16,4%

Tabla 2.1.2 Fuentes: Encuesta sobre el Saneamiento y Suministro de Agua realizada por el INE (2011) a empresas o entidades en una misma comunidad autónoma que prestan, sea o no con carácter de actividad principal, los servicios de captación, depuración y distribución de agua, así como de recogida y tratamiento de aguas residuales (divisiones 36 y 37 de la CNAE 2009). No se tienen en cuenta aquellas unidades que realizan exclusivamente el suministro de agua en alta, a urbanizaciones o grupos turísticos independientes de los centros urbanos, y aquéllas que distribuyen el agua al sector agrario, como las comunidades de regantes.

Las aguas superficiales suman el 88,7% de las aguas captadas para el suministro en Madrid lo que supone un 22,4% del total nacional. Destacar el descenso del agua subterránea respecto al último año.

2.2. Energía

Indicadores sobre energía 2013	Madrid	Variación 2011-2012 (%)	ESPAÑA	Madrid / España
Potencia instalada del régimen ordinario (MW) (1)	61	5,2%	67.998	0,1%
Hidráulica	61	5,2%	17.788	0,3%
Nuclear	0	-	7.866	0,0%
Carbón	0	-	11.640	0,0%
Fuel/gas	0	-	3.499	0,0%
Ciclo combinado	0	-	27.205	0,0%
Potencia instalada del régimen especial: renovables (MW)	153	1,3%	32.259	0,5%
Hidráulica	44	0,0%	2.042	2,2%
Eólica	0	-	22.722	0,0%
Otras renovables	109	1,9%	7.495	1,5%
Solar fotovoltaica	66	3,1%	4.538	1,5%
Solar termoeléctrica	0	-	2.000	0,0%
Térmica renovable	43	0,0%	957	4,5%
Emisiones de GEI (Kt de CO ₂ -eq), 2011 (2)	22.459	-4,4%	350.484	6,4%
Consumo de Gasolinas, gasóleos y fuelóleos (Toneladas) 2013 (3)	3.155.377	-0,9%	33.475.126	9,4%
Gasóleo agrícola y de pesca - Tipo B (Toneladas)	129.158	-5,4%	3.706.423	3,5%

Tabla 2.2.1 Fuentes: (1) Red Eléctrica de España, Informe del Sistema Eléctrico 2013 (2) MAGRAMA. Resumen emisiones GEI por CCAA 1990-2011; (3) CORES: Corporación de Reservas Estratégicas de Productos Petrolíferos. Estadísticas anuales de consumos de petróleo (2013)



2.3. Calidad del Aire y Evaluación Ambiental

La evaluación de la calidad del aire se realiza anualmente en cumplimiento de las Directivas 2008/50/CE y 2004/107/CE, transpuestas al derecho español mediante el Real Decreto 102/2011 y en aplicación de la Ley 34/2007 de calidad del aire y protección de la atmósfera. Para llevar a cabo dicha evaluación cada comunidad autónoma zonifica su territorio y verifica el cumplimiento de los valores límites definidos para los siguiente contaminantes: dióxido de azufre (SO₂), dióxido de nitrógeno (NO₂), óxidos de nitrógeno (NO_x), partículas (PM₁₀ y PM_{2,5}), plomo (Pb), benceno (C₆H₆), monóxido de carbono (CO), ozono (O₃), arsénico (As), cadmio (Cd), níquel (Ni) y benzo(a)pireno (B(a)P).

A continuación se presentan los mapas con las zonas identificadas para el evaluación de calidad del aire en 2012, relativos a los contaminantes que hayan presentando incumplimientos de sus valores legislativos, que según cada caso pueden ser "valores límites" fijados basándose en conocimientos científicos y que deben alcanzarse en un período determinado (horario, octohorario, diario y anual) y no superarse una vez alcanzado, o valores objetivos y objetivos a largo plazo que se refieren a niveles que deberán alcanzarse en un momento determinado, en la medida de lo posible.

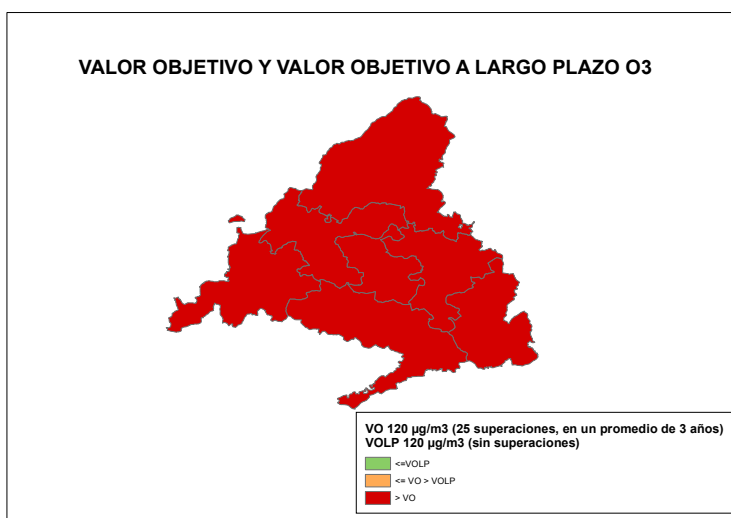
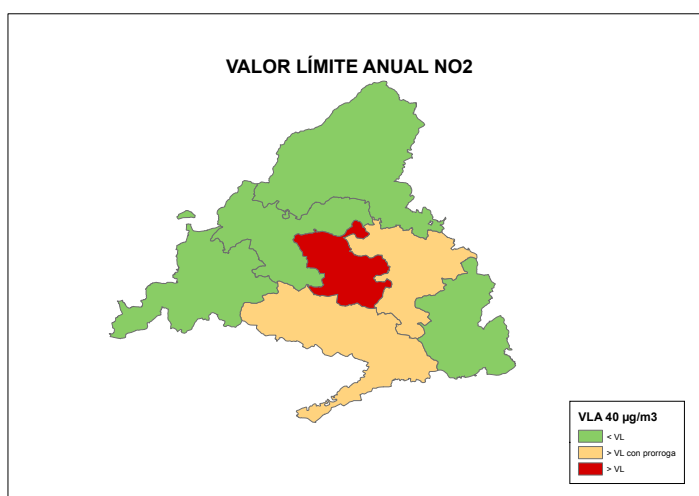
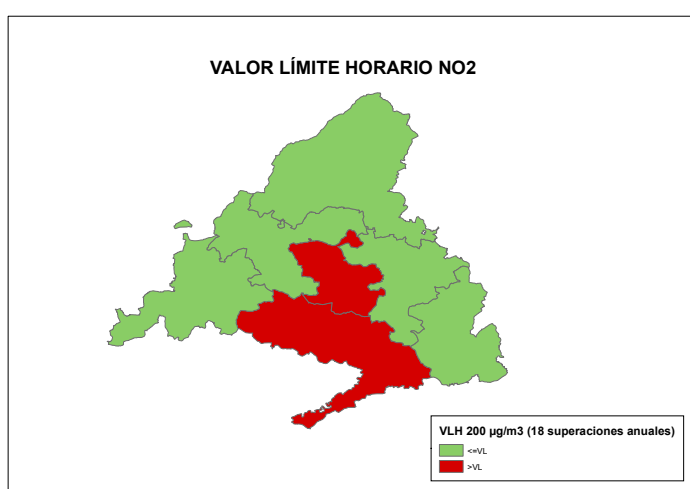

Fuente: Subdirección General de Calidad del Aire y Medio Ambiente Industrial. Dirección General de Calidad y Evaluación Ambiental y Medio Natural del MAGRAMA

El sistema español de inventario (SEI) que está regulado en el artículo 27 de la Ley 34/2007, de 15 de noviembre, de calidad del aire y protección de la atmósfera, estima anualmente las emisiones de gases de efecto invernadero (GEI) y de otros contaminantes a la atmósfera.



Dentro de los GEI se incluyen: Dióxido de Carbono (CO₂), Metano (CH₄), Óxido Nitroso (N₂O), Hidrofluorocarburos (HFC), Perfluorocarburos (PFC) y el Hexafloruro de Azufre (SF₆). Las emisiones se miden en Toneladas de CO₂ equivalente, que es una forma de indicar el potencial de calentamiento atmosférico de un GEI en comparación con el CO₂. En este sentido, cada GEI tiene un potencial diferente de calentamiento, así como una persistencia diferente en la atmósfera. Por ejemplo, una unidad de gas con una equivalencia de CO₂ de 21, quiere decir que tiene un efecto de calentamiento similar a producido por una emisión de 21 unidades de CO₂ en 100 años.

En lo que se refiere específicamente a las estimaciones de emisiones de GEI, tanto para el total de España como para su desagregación por comunidades autónomas, se utilizan diferentes fuentes de información por sectores disponibles y una metodología internacionalmente acordada, recogida en las Guías del Grupo Intergubernamental de Cambio Climático y complementariamente en las Guías de la Agencia Europea del Medio Ambiente (EMEP-CORINAIR) de estimación de emisiones por tipo de gas de cada sector de actividad económica.

Los resultados del SEI se publican por la Secretaría de Estado de Medio Ambiente, a través de la Dirección General de Calidad y Evaluación Ambiental y Medio Natural, y pueden descargarse en: <http://www.magrama.gob.es/es/calidad-y-evaluacion-ambiental/temas/sistema-espanol-de-inventario-sei/>

A continuación se presentan gráficamente los resultados del inventario a nivel de comunidad autónoma para el periodo 2000-2012

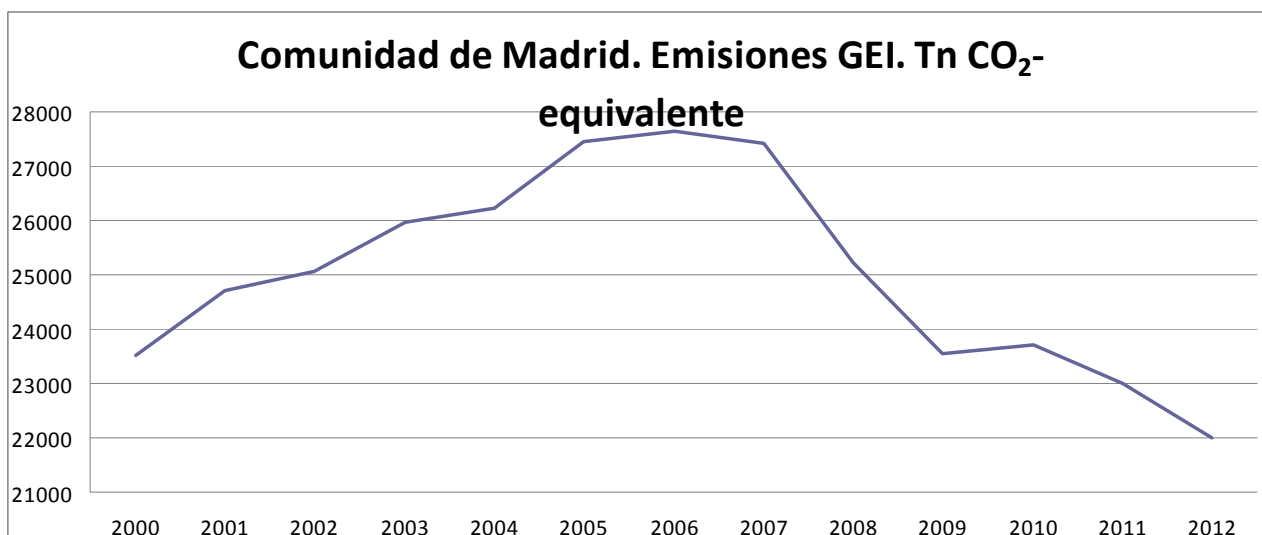

Fuente: Inventario español - serie 1990-2012 Sistema Español de Inventario y Proyecciones de Emisiones de Contaminantes a la Atmósfera

2.4. Suelos

Superficie afectada por la Erosión (%) INES (2002-2012)	Madrid
Con procesos erosivos "Moderados" (de 0 a 10t/ha año)	81,28
Con procesos erosivos "Medios" (de 10 a 25t/ha año)	10,89
Con procesos erosivos "Altos" (más 25t/ha año)	7,83
Pérdidas medias anuales (T/ha)	8,5

Tabla 2.4.1 Fuente: MAGRAMA, Perfil Ambiental de España, 2012. Datos nacionales no disponibles debido a que el INES (Inventario Nacional de Erosión de Suelos) no se ha iniciado todavía en algunas Comunidades Autónomas.



Distribución de usos de suelo 2012	Madrid	Variación 2011-2012 (%)	España	Madrid / España
Tierras de cultivo	28,9%	5,2%	34,7%	1,3%
Prados y pastizales	20,7%	-9,1%	18,6%	1,8%
Terreno forestal	32,0%	1,9%	37,8%	1,3%
Otras superficies	18,4%	0,2%	8,9%	3,3%

Tabla 2.4.2 Fuente: MAGRAMA. Anuario de Estadística. Distribución de la superficie según grandes usos y aprovechamientos del suelo.

2.5. Figuras de Protección Ambiental

Red Natura 2000 2013	C. Madrid	ESPAÑA	C. Madrid / España
Medio terrestre (hectáreas)	319.893	13.778.252	2,32%
Medio marino (hectáreas)	0	1.028.090	0,00%
TOTAL (hectáreas)	319.893	14.806.342	2,16%

Tabla 2.5.1 Fuente: Ministerio de Agricultura, Alimentación y Medio Ambiente. Anuario de Estadística 2013.

Espacios Naturales Protegidos 2013	C. Madrid	ESPAÑA	C. Madrid / España
Superficie protegida (hectáreas)	120.926	6.774.460	1,79%
Nº de espacios naturales protegidos	9	1.551	0,58%

Tabla 2.5.2 Fuente: Ministerio de Agricultura, Alimentación y Medio Ambiente. Anuario de Estadística 2013.

Espacios protegidos	Especies destacadas
Parque Regional Cuenca Alta del Manzanares	Vegetación: Encina y rebollo. Fauna: Águila Imperial Ibérica, real, calzada, culebrera y pescadora, búho real y chico, cárabo, cernícalo, elanio, lechuza, milano real y negro, mochuelo, ratonero, corzo, gamo, gato montés, garduña, gineta, jabalí, liebre, lirón careto, tejón y zorro.
Parque Nacional de Guadarrama *	Fauna: Reptiles y anfibios: culebra lisa y viperina, víbora hocicuda, lagarto verdinegro y ocelado, y salamandra y sapo; Mamíferos: cabra hispánica, corzo, gineta, jabalí, liebre, lirón careto, lobo, tejón y zorro. Aves: abejaruco, chova piquirroja, martín pescador. Rapaces: águila real, calzada y culebrera, búho real y chico, buitre negro y leonado, cárabo, cernícalo, lechuza, milano real y negro, mochuelo y ratonero. Acuáticas: ánade real, focha, garza real, porrón, somormujo y zampullín. Flora: pino laricio, rodeno, silvestre y negro; acebo, aliso, arce, avellano, boj, castaño, encina, quejigo, rebollo, sabina, serbal y tejo. Matorrales: Brezo, cantueso, enebro, gayuba, helecho, jara, majuelo, piorno, retama, romero y tomillo. Hongos: colmenilla, niscalco, lepiota, rebozuelo y seta de cardo.

Tabla 2.5.3 Fuente: Ministerio de Agricultura, Alimentación y Medio Ambiente

* El Parque Nacional de Guadarrama fue declarado Parque Nacional mediante la Ley 7/2013, de 25 de junio. No dispone aun de estadísticas de visitas.



2.6. Sector Forestal

Sector forestal 2011		Madrid	ESPAÑA	Madrid/ España
Estructura (hectáreas)	Superficie Arbolada	258.105	18.373.097	1,40%
	Superficie Desarbolada	163.225	9.342.116	1,75%
	Superficie Forestal Total	421.330	27.715.213	1,52%
Aprovechamiento* (m3)	Fronosas	s.d.	6.163.941	-
	Coníferas	s.d.	5.787.672	-
	Total	s.d.	11.951.613	-

Tabla 2.6.1 Fuente: MAGRAMA. Anuario de Estadística 2012. Superficie y estructura forestal. Análisis autonómico de las cortas totales de coníferas y fronosas. * Datos 2010

Nº de incendios forestales	MADRID	Variación 2012-2013	ESPAÑA	Madrid/ España
Conatos	233	-24,1%	7.744	3,01%
Incendios	53	-36,9%	2.882	1,84%
TOTAL	286	-26,9%	10.626	2,69%
Superficie forestal afectada por incendios (hectáreas)	MADRID	Variación 2012-2013	ESPAÑA	Madrid/ España
Superficie Forestal Leñosa	630	-63,2%	49.447	1,27%
Superficie Forestal Herbácea	689	5,9%	9.538	7,22%
TOTAL	1.319	-44,2%	58.985	2,24%

Tabla 2.6.2 Fuente: Incendios forestales del 1 de enero al 31 de diciembre de 2013, MAGRAMA.

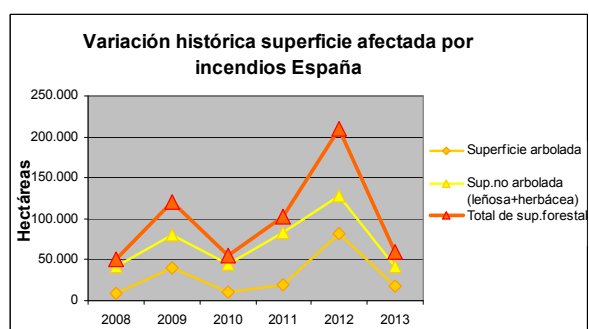
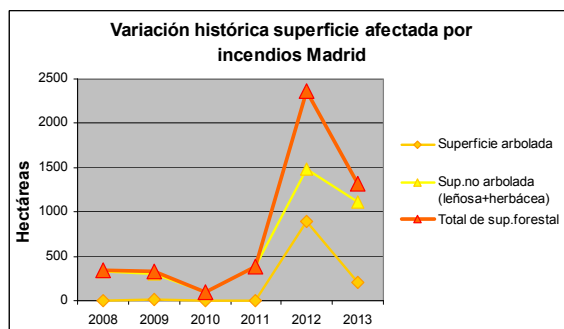
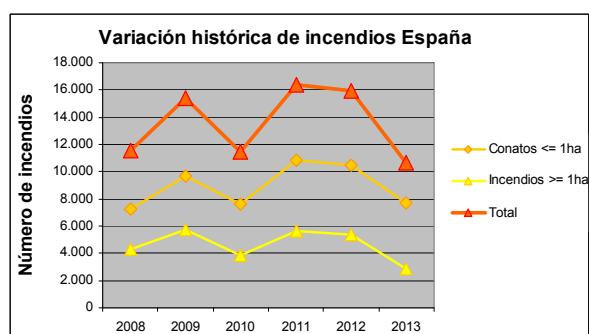
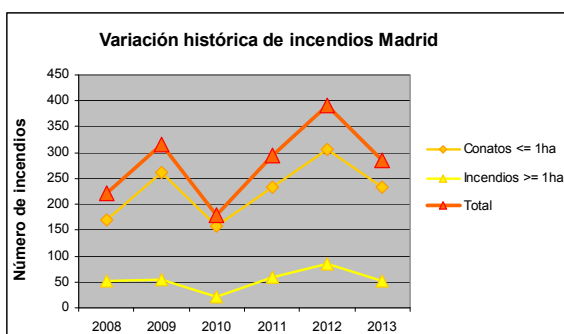

Fuente: MAGRAMA. Estadísticas de Incendios Forestales Anuales



2.7. Residuos

Residuos Urbanos generados por Habitante (kg/hab) 2011	Madrid	Variación 2010-2011 (%)	España
Residuos mezclados	328,7	-3,79%	403,7
Recogida selectiva de vidrio	13,0	0,20%	15,8
Recogida selectiva de papel y cartón	21,4	-14,97%	27,2
Recogida selectiva de envases	21,7	-2,21%	14,1

Tabla 2.7.1 Fuente: INE. Encuesta sobre la Recogida y el Tratamiento de Residuos. Año 2011

Residuos generados en el sector industrial (Tn) 2010	Madrid	Variación 2009/2010 (%)	España	Madrid / España
NO PELIGROSOS	779.713	1,44%	49.157.415	1,6%
PELIGROSOS	70.695	-21,04%	1.393.878	5,1%
TOTAL	850.408	-0,90%	50.551.293	1,7%

Tabla 2.7.2 Fuente: INE, Encuesta sobre generación de residuos en el sector industrial (Cantidad de residuos generados por actividad económica CNAE-2009). Año 2010.



3. INVERSIONES Y TRANSFERENCIAS DEL DEPARTAMENTO

Los gastos del Ministerio en las distintas CC.AA. se dividen en los siguientes Capítulos de gasto:

Inversiones Reales. Gastos realizados directamente por el Ministerio, sus Organismos Autónomos y Agencias, destinados a la creación o adquisición de bienes de capital, así como los destinados a la adquisición de bienes de naturaleza inventariable necesarios para el funcionamiento operativo de los servicios y aquellos otros gastos de naturaleza inmaterial que tengan carácter amortizable. Corresponde principalmente al capítulo VI de los PGE

Transferencias Corrientes: Pagos, condicionados o no, efectuados por el Ministerio, sus Organismos Autónomos y Otros Organismos Públicos, a las CCAA, sin contrapartida directa por parte de éstas, las cuales destinan estos fondos a financiar operaciones corrientes. Corresponde principalmente al capítulo IV de los PGE. Dentro de este Capítulo se incluyen las transferencias a las CC.AA. de las subvenciones a la producción agraria con aportación del FEAGA.

Transferencias de Capital: Pagos, condicionados o no, efectuados sin contrapartida directa a las Comunidades Autónomas, las cuales destinan estos fondos a financiar operaciones de capital. Corresponde principalmente al capítulo VII de los PGE.

Por otra parte, los gastos en Inversiones Reales, Transferencias Corrientes y Transferencias de Capital se distinguen, según los criterios utilizados por este Departamento en:

Gastos en CC.AA. Gastos del Ministerio en cada una de las diferentes CC.AA.

Varias CC.AA. Gastos del Ministerio que han ido destinados a varias CC.AA, y no a una C. Autónoma determinada.

No regionalizables: Gastos que no están vinculados a ninguna C Autónoma ni al extranjero derivados de políticas nacionales

Extranjero: Gastos del Ministerio destinados al extranjero

Para más información visitar el siguiente enlace: [Inversiones por Comunidades Autónomas](#)

Presupuestos de Gastos del Departamento (En millones de €)

Tipo gasto	2011			2012			2013		
	España	Madrid	% Madrid / España	España	Madrid	% Madrid / España	España	Madrid	% Madrid / España
Inv. Reales	1.371,324	-	-	1.020,696	-	-	1.005,220	-	-
Gastos en CC.AA.	1.025,861	82,037	8,00	750,864	68,085	9,07	681,911	56,993	8,36
Varias CC.AA.	99,837	-	-	77,341	-	-	102,871	-	-
Extranjero	5,586	-	-	1,308	-	-	1,484	-	-
No regionalizable	240,040	-	-	191,182	-	-	218,953	-	-
T. Corrientes	6.429,316	-	-	6.604,531	-	-	6.423,870	-	-
Gastos en CC.AA.	6.090,558	64,916	1,07	5.979,990	57,095	0,95	5.887,216	52,116	0,89
Varias CC.AA.	279,478	-	-	288,133	-	-	240,636	-	-
Extranjero	12,562	-	-	8,286	-	-	9,556	-	-
No regionalizable	46,719	-	-	328,121	-	-	286,461	-	-
T. Capital	1.658,512	-	-	1.327,274	-	-	1.199,981	-	-
Gastos en CC.AA.	1.588,080	33,828	2,13	1.282,556	23,511	1,83	1.149,618	13,995	1,22
Varias CC.AA.	30,053	-	-	10,236	-	-	4,485	-	-
Extranjero	18,717	-	-	21,556	-	-	20,054	-	-
No regionalizable	21,662	-	-	12,925	-	-	25,825	-	-
TOTAL GENERAL	9.459,15	-	-	8.952,50	-	-	8.629,07	-	-
Total gastos CCAA	8.704,50	180,78	2,08	8.013,41	148,69	1,86	7.718,74	123,10	1,59
Total varias CCAA	409,37	-	-	375,71	-	-	347,99	-	-
Total extranjero	36,86	-	-	31,15	-	-	31,09	-	-
Total no regional.	308,42	-	-	532,23	-	-	531,24	-	-

Tabla 3.1 Fuente: MAGRAMA, Oficina Presupuestaria
Estado, Organismos Autónomos y Agencias Estatales (Datos a mes de febrero de 2014)
Nota: - Dato indeterminado



Gastos del Ministerio en Madrid

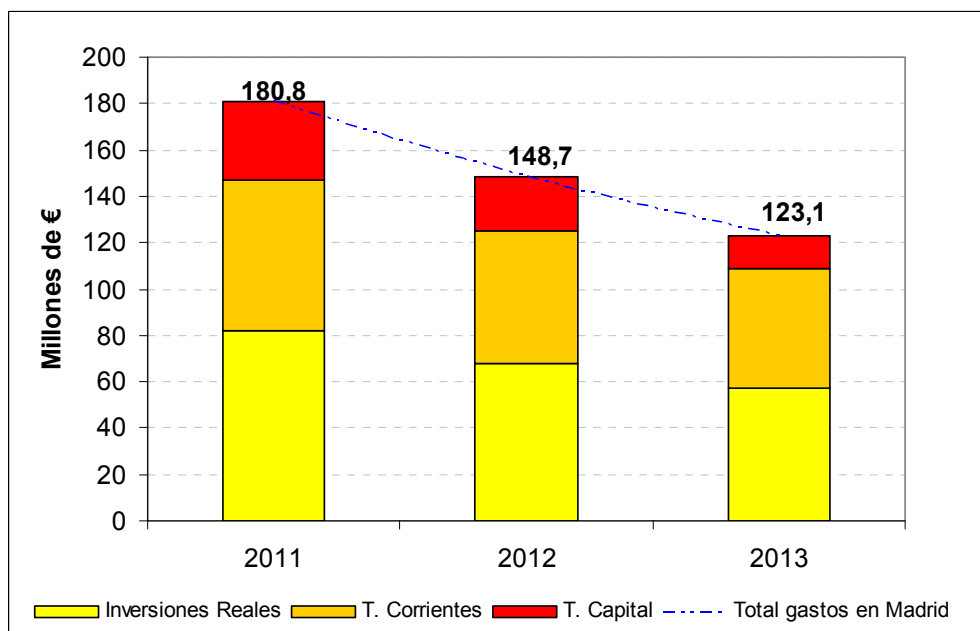

Fuente: MAGRAMA, Oficina Presupuestaria

Nota: No se incluyen los gastos destinados a varias CC.AA. que no se pueden determinar para Madrid, así como los gastos no regionalizables.



4. INFORME DE COYUNTURA

4.1. Producciones agrarias

	Superficie (miles de hectáreas)						Producciones (miles de toneladas)					
	Total Nacional			C. Madrid			Total Nacional			C. Madrid		
	2012 (d)	2013(p)	2014(a)	2012 (d)	2013(p)	2014(a)	2012 (d)	2013(p)	2014(a)	2012 (d)	2013(p)	2014(a)
Maiz	390,4	439,4	428,2	7,3	7,3	7,3	4264,9	4925,7	s.d.	106,2	106,0	s.d.
Uva vinif.	s.d.	s.d.	s.d.	s.d.	s.d.	s.d.	5.092,8	7.152,6	s.d.	16,8	12,3	17,3
Vino+Mosto	s.d.	s.d.	s.d.	s.d.	s.d.	s.d.	35.763,5	53.547,6	s.d.	90,1	127,7	s.d.
Aceituna A.	s.d.	s.d.	s.d.	s.d.	s.d.	s.d.	3.184,1	8.616,9	s.d.	28,7	11,0	24,3
Aceite	s.d.	s.d.	s.d.	s.d.	s.d.	s.d.	611,6	1.771,3	s.d.	6,3	2,4	4,9

Tabla 4.1.1 Fuente: MAGRAMA, SG de Estadísticas, Avance de Superficie y Producción. (d) definitivo; (p) provisional; (a) avance

Sacrificios de ganado		COMUNIDAD DE MADRID			ESPAÑA			%C.MADRID/ ESPAÑA 2013
		enero/nov. 2012	enero/nov. 2013	%Var (2013/12)	enero/nov. 2012	enero/nov. 2013	%Var (2013/12)	
bovino	nº cabezas	82.018	75.709	-7,69	2.094.307	2.028.499	-3,14	3,73%
	peso	23.261	21.461	-7,74	542.493	532.060	-1,92	4,03%
ovino	nº cabezas	111.008	98.185	-11,55	9.141.919	8.848.842	-3,21	1,11%
	peso	1.442	1.357	-5,89	108.423	103.631	-4,42	1,31%
caprino	nº cabezas	23.276	18.128	-22,12	1.050.237	922.622	-12,15	1,96%
	peso	152	118	-22,37	8.162	7.315	-10,38	1,61%
porcino	nº cabezas	688.383	455.702	-33,80	38.232.938	38.103.132	-0,34	1,20%
	peso	53.750	34.221	-36,33	3.190.227	3.164.354	-0,81	1,08%
equino	nº cabezas	0	0	*	67.608	47.203	-30,18	0,00%
	peso	0	0	*	14.535	10.838	-25,44	0,00%

Tabla 4.1.2 Fuente: MAGRAMA, SG de Estadísticas, Encuesta de Sacrificios de Ganado. Peso: Toneladas
Último dato disponible Noviembre 2013

Producción de leche, toneladas (ajustadas por Materia Grasa)		
	Campaña 2012/13 (Abril12-Marzo13)	Campaña 2013/14 (Abri 2013/Marzo 14)
C.Madrid	55.422,51	53.951,15
España	6.237.617,66	6.344.080,17
C.Mad./España	0,89	0,85

Tabla 4.1.3 Fuente: FEAGA, Información Mensual del Régimen de Tasa Láctea. Act. Nov. 2013



4.2. Precios agrarios



Fuente: Ministerio de Agricultura, Alimentación y Medio Ambiente, Informe Semanal de Coyuntura.

LECHE: Precios medios ponderados percibidos por los ganaderos en el periodo de tasa (1 abril a 30 marzo)					
	Precio Medio (€/litro)			Variación	
	2011	2012	2013*	2012/2011	2013/2012
Madrid	0,328	0,329	0,37	0,3%	12,46%
España	0,329	0,320	0,370	-2,7%	15,63%
Diferencia CCAA – España	-0,3%	2,8%	0,0%		

Tabla 4.2.1 Fuente: S. G. Sectores Especiales, FEGA. *Actualización abril 2014

	Precios Medios de la Tierra		
	euros / ha		Var.(%) 12/11
	2011	2012	
C. Madrid	8.810	8.039	-8,8%
España	10.003	9.705	-3,0%

Tabla 4.2.3 Fuente: Encuesta de precios de la tierra. SG de Estadística.



4.3. Empleo

Encuesta de Población Activa (miles de personas; Tasa paro: % parados/activos)								
Madrid	Economía				Agricultura			
	Activos	Ocupados	Parados	Tasa Paro (%)	Activos	Ocupados	Parados	Tasa Paro (%)
2013TI	3.450,4	2.760,7	689,7	20,0	10,3	6,4	3,9	37,9
2013TII	3.390,0	2.739,0	651,0	19,2	13,1	12,5	0,6	4,6
2013TIII	3.358,0	2.706,2	651,8	19,4	11,7	11,1	0,6	5,1
2013TIV	3.351,9	2.666,4	685,5	20,5	17,3	15,5	1,8	10,4
2014TI	3.313,1	2.636,1	677,0	20,4	12,0	12,0	0,0	0,0
2014TII	3.320,3	2.688,5	631,8	19,0	14,6	14,6	0,0	0,0
ESPAÑA								
2014TII	22.975,9	17.353,0	5.622,9	24,5	1.000,7	739,3	261,4	26,1
Com. Autónoma / España (%)	14,5	15,5	11,2	--	1,5	2,0	0,0	--

Fuente: Encuesta de Población Activa, INE

Nota: La cifra de parados en agricultura solamente contabiliza aquellos que llevan 12 meses o menos sin empleo. La tasa de paro en agricultura no tiene en cuenta aquellos parados del sector agrario que llevan más de 12 meses sin empleo.

4.4. Actuaciones de Financiación dirigidas al Sector Agrario (año 2013)

- A través de las distintas líneas de intermediación del ICO, el sector agrario e industrial alimentario en España obtuvo el siguiente volumen de préstamos, desglosado según el tipo de actividad (ver descripción de los códigos CNAE):

TOTAL NACIONAL. Importe de los créditos ICO 2013 (euros)							
TIPO DE ACTIVIDAD	LIQUIDEZ 2012	EMPRESAS Y EMPRENDEDORES ¹	INVERSIÓN 2012	INTERNACIONAL	GARANTÍA SGR	EXPORTADORES	TOTAL
CNAE 01	-	695.629.762	-	2.246.250	3.051.400	34.079.578	735.006.990
CNAE 02	-	23.233.461	-	-	-	640.797	23.874.258
CNAE 03	-	48.585.031	-	2.400.000	42.000	6.900.803	57.927.834
CNAE 10	-	654.716.467	-	5.967.804	2.734.290	166.690.394	830.108.956
CNAE 11	-	115.905.654	-	258.812	691.410	13.156.255	130.012.131
CNAE 46.2	-	136.177.326	-	1.041.000	145.000	21.741.717	159.105.043
CNAE 46.3	-	484.414.487	-	3.034.000	1.052.600	114.105.964	602.607.051
TOTAL PRÉSTAMOS 2013	NO EXISTE EN 2013	2.158.662.188	NO EXISTE EN 2013	14.947.867	7.716.700	357.315.509	2.538.642.264
TOTAL PRÉSTAMOS 2012	879.945.090	11.750.865	760.048.926	13.342.805	3.437.889	3.131.780	1.671.657.355
% Δ 2013 sobre 2012		30,7%		12,0%	124%	-	51,9%

¹ La línea ICO-Empresas y Emprendedores no existía en 2012, sin embargo funcionó otra denominada ICO-Emprendedores que junto con la Línea ICO-Inversión propiamente dicha y la Línea ICO-Liquidez, alcanzaron un volumen de préstamo de unos 1.652 millones de euros.

CNAE 01: Agricultura, Ganadería y Actividades relacionadas

CNAE 02: Silvicultura y explotación forestal

CNAE 03: Pesca y acuicultura

CNAE 10: Industria alimentaria

CNAE 11: Fabricación de bebidas

CNAE 46.2: Comercio al por mayor de materias primas agrarias y de animales vivos

CNAE 46.3: Comercio al por mayor de productos alimenticios, bebidas y tabaco



El grado de participación de esta Comunidad Autónoma en las líneas de financiación del ICO es el siguiente:

MADRID. Importe de los créditos ICO 2013 (euros)							
TIPO DE ACTIVIDAD	LIQUIDEZ	EMPRESAS Y EMPRENDEDORES ¹	INVERSIÓN 2012	INTERNACIONAL	GARANTÍA SGR	EXPORTADORES	TOTAL
CNAE 01	-	22.913.536	-	200.000	-	114.524	23.228.060
CNAE 02	-	264.264	-			-	264.264
CNAE 03	-	456.813	-			1.800.000	2.256.813
CNAE 10	-	31.104.478	-	2.320.000	-	4.779.186	38.203.664
CNAE 11	-	3.671.675	-			2.904.544	6.576.219
CNAE 46.2	-	5.665.110	-	-		794.246	6.459.356
CNAE 46.3	-	55.742.122	-	-	150.000	10.516.725	66.408.848
TOTAL PRÉSTAMOS 2013	NO EXISTE EN 2013	120.147.999	NO EXISTE EN 2013	2.520.000	150.000	20.909.225	143.727.224
TOTAL PRÉSTAMOS 2012	63.459.924	792.821	33.496.015	385.000	0	0	98.133.760
% Δ 2013 sobre 2012		22,9%		554,5%	-	-	46,5%
% 2013 sobre TOTAL Nacional		5,6%		16,9%	1,9%	5,9%	5,7%

4.5. Reservas de agua

Reservas de agua embalsada (hm3) (08-07-2014)	MADRID	ESPAÑA	MADRID/ESPAÑA
Volumen total embalsado	901	43.409	2,1%
% sobre la capacidad total	85,0%	78,4%	-
Misma Semana (2012)	92,4%	83,4%	2,1%
Misma Semana (Media 10 Años)	77,6%	65,1%	2,3%

Tabla 4.5.1 Fuente: Boletín hidrológico semanal del MAGRAMA.

4.6. Calidad del aire

Los datos horarios y diarios de las distintas estaciones pueden descargarse en:
http://gestiona.madrid.org/azul_internet/html/web/2.htm?ESTADO_MENU=2

4.7. Incendios Forestales

Incendios forestales ESPAÑA	2008 (01-01 a 10-08)	2009 (01-01 a 10-08)	2010 (01-01 a 10-08)	2011 (01-01 a 10-08)	2012 (01-01 a 10-08)	2013 (01-01 a 10-08)	2014 (01-01 a 10-08)	MEDIA (01-01 a 10-08)
CONATOS (<1 ha)	5.118	6.373	4.547	6.048	7.639	3.632	4.809	5.452
INCENDIOS (>=1 ha)	3.430	4.423	2.723	3.180	4.464	1.430	2.317	3.138
TOTAL SINIESTROS	8.548	10.796	7.270	9.228	12.103	5.062	7.126	8.590
VEGETACION LEÑOSA (ha)	33.873,08	83.973,08	25.023,57	34.645,21	149.303,33	18.349,38	29.667,74	53.548
VEGETACION HERBACEA (ha)	6.984,03	8.892,43	4.179,41	7.270,54	12.167,85	7.373,84	4.085,72	7.279
SUP. FORESTAL (ha)	40.857,11	92.865,51	29.202,98	41.915,75	161.471,18	25.723,22	33.753,46	60.827
% SUP. AFECTADA / S. F. NACIONAL	0,148	0,337	0,106	0,152	0,586	0,093	0,122	0,22
Nº GRANDES INCENDIOS (>500ha)	6	30	5	5	26	8	6	12

Tabla 4.7.2. MAGRAMA. Los Incendios Forestales en España, 1 enero – 10 agosto 2014. Avance Informativo