



GOBIERNO
DE ESPAÑA

MINISTERIO
DE AGRICULTURA, ALIMENTACIÓN
Y MEDIO AMBIENTE

Dossier Autonómico

Comunidad Valenciana

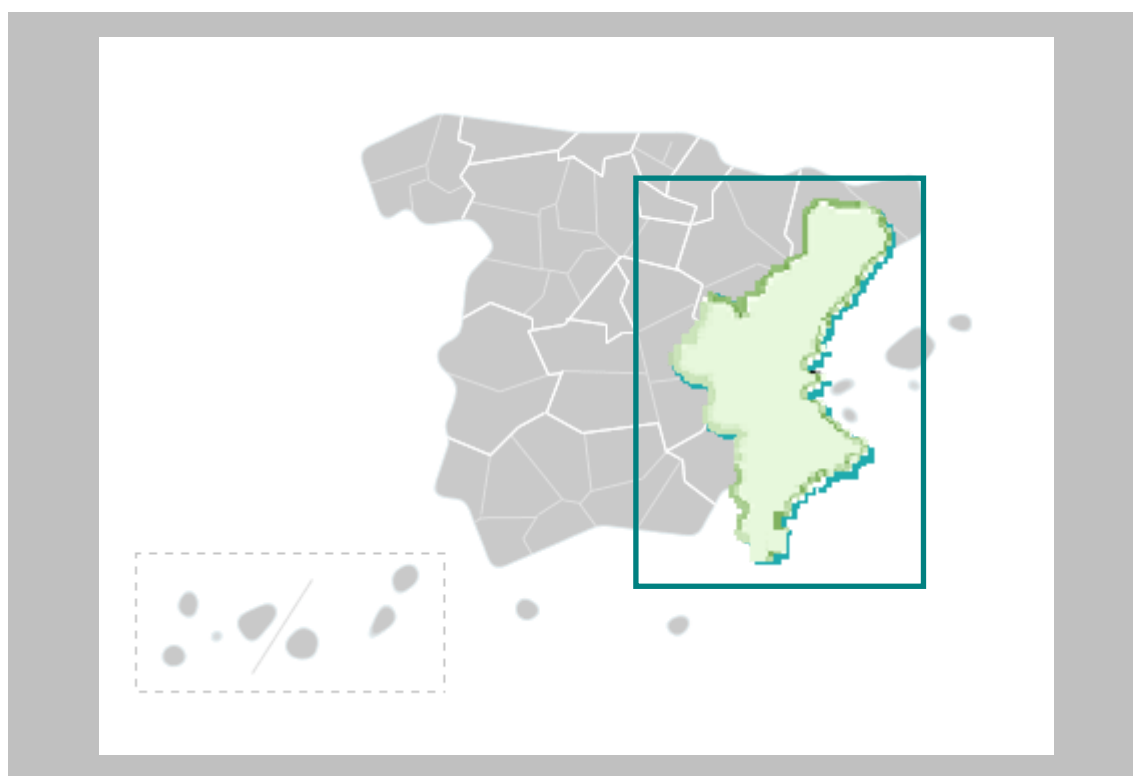

Julio 2014

Análisis y Prospectiva – serie Territorial
Subdirección General de Análisis, Prospectiva y Coordinación



MINISTERIO DE
AGRICULTURA, ALIMENTACIÓN
Y MEDIO AMBIENTE,

SUBSECRETARÍA

SUBDIRECCION GENERAL DE ANÁLISIS,
PROSPECTIVA Y COORDINACIÓN



Aviso Legal: los contenidos de esta publicación podrán ser reutilizados, citando la fuente y la fecha, en su caso, de la última actualización



MINISTERIO DE AGRICULTURA, ALIMENTACIÓN Y MEDIO AMBIENTE

Edita:

© Ministerio de Agricultura, Alimentación y Medio Ambiente
Secretaría General Técnica
Centro de Publicaciones

Catálogo de Publicaciones de la Administración General del Estado:

<http://publicacionesoficiales.boe.es/>

NIPO: 280-14-046-9

CORREO ELECTRÓNICO:

sgapc@marm.es



DOSSIER COMUNIDAD VALENCIANA Julio 2014

INDICE

1. INDICADORES ESTRUCTURALES AGRARIOS, PESQUEROS Y ALIMENTARIOS	4
1.1. Principales Indicadores de la Economía y del Sector Agroalimentario	4
1.2. Principales Datos Estructurales de las Explotaciones Agrarias	6
1.3. Ayudas de la Política Agrícola Común y de la Política Pesquera Común	7
1.4. Datos del Seguro Agrario	8
1.5. Fiscalidad Agraria.....	8
1.6. Turismo Rural.....	9
1.7. Sector Pesquero.....	9
1.8. Industria Alimentaria.....	10
1.9. Comercio Exterior.....	12
2. INDICADORES AMBIENTALES	14
2.1. Agua	14
2.2. Energía.....	14
2.3. Calidad del Aire y Evaluación ambiental.....	15
2.4. Suelos	16
2.5. Figuras de Protección Ambiental	16
2.6. Sector Forestal	17
2.7. Residuos	18
3. INVERSIONES Y TRANSFERENCIAS DEL DEPARTAMENTO	19
4. INFORME DE COYUNTURA	21
4.1. Producciones agrarias.....	21
4.2. Precios agrarios	22
4.3. Empleo	23
4.4. Actuaciones de Financiación dirigidas al Sector Agrario (año 2013)	23
4.5. Reservas de agua	24
4.6. Calidad del aire	24
4.7. Incendios Forestales	24



1. INDICADORES ESTRUCTURALES AGRARIOS, PESQUEROS Y ALIMENTARIOS

1.1. Principales Indicadores de la Economía y del Sector Agroalimentario

Territorio y Población en el Medio Rural 2013			
Total	C. Valenciana	España	% s/ España
Superficie (km ²)	23.254	504.677	4,6%
Población (habitantes)	5.113.815	47.129.783	10,9%
Densidad (hab./km ²)	219,9	93,4	
Medio Rural	C. Valenciana	España	% s/ España
Superficie (km ²)	15.929	426.326	3,7%
Población (habitantes)	430.777	8.126.721	5,3%
Densidad (hab./km ²)	27,0	19,1	
% Medio Rural / Total	C. Valenciana	España	
Superficie (km ²)	68,5%	84,5%	
Población (habitantes)	8,4%	17,2%	
Densidad (hab./km ²)	12,3%	20,4%	

Tabla 1.1.1 Fuente: INE. Padrón municipal 2013. Datos de Medio Rural: Padrón Municipal de Habitantes. Clasificación según Ley 45/2007 de Desarrollo Sostenible del Medio Rural. Municipio Rural: Población menor a 30.000 habitantes y densidad menor de 100 hab./km²

CUENTAS ECONÓMICAS REGIONALES	COMUNIDAD VALENCIANA					ESPAÑA				
	2010 (P)	2011 (P)	2012 (A)	Var. (%) 12/11 (5)	% s/ Total España 2012	2010 (P)	2011 (P)	2012 (A)	Var. (%) 12/11 (5)	
PIB (millones €)	100.355,7	99.371,5	97.622,3	-1,8%	9,5%	1.045.620	1.046.327	1.029.002	-1,7%	
PIB/Capita (€)	20.109	19.869	19.480	-2,0%	87,4%	22.695	22.685	22.291	-1,7%	
VAB (millones €)	AGSyP ⁽¹⁾	1.869,6	1.742,0	1.739,7	-0,1%	7,5%	24.696	23.909	23.215	-2,9%
	IABT ⁽²⁾	2.378,5	2.695,5	n/d	--	10,1%	23.542	24.618	n/d	--
Participación (%) en el PIB ⁽⁴⁾	AGSyP	1,9%	1,8%	1,8%	0,00		2,4%	2,3%	2,3%	0,00
	Industria ⁽³⁾	15,4%	16,5%	16,9%	0,40		15,1%	15,7%	15,9%	0,20
	Construcción	11,4%	9,8%	9,0%	-0,80		9,7%	8,7%	7,9%	-0,80
	Servicios	62,6%	63,6%	64,1%	0,50		64,1%	65,0%	65,7%	0,70

Tabla 1.1.2 Fuente: Contabilidad Regional de España, Base 2008, INE (A fecha de 27/12/2013)

NOTAS:

(1) AGSyP: Agricultura, Ganadería, Silvicultura y Pesca

(2) IABT: Industria de Alimentación, Bebidas y Tabaco.

(3) Industria extractiva y manufacturera; suministro de energía y agua, y actividades de saneamiento, gestión de residuos y descontaminación

(4) PIB (100%) = AGSyP + Industria y Otros + Construcción + Servicios + Impuestos netos sobre los productos (8,2% en 2012, 8,3% en 2011 y 8,7% en 2010)

(5) Las diferencias entre dos porcentajes se expresan en términos absolutos (en puntos porcentuales).

(P): Estimación Provisional

(A): Estimación Avance



Macromagnitudes Agrarias Cuentas Regionales de la Agricultura Valores corrientes a precios básicos (millones de euros)	COMUNIDAD VALENCIANA	% s/ España	ESPAÑA		
	2011		2011	2012 (Avance)	2013 (2ª Est.)
A. PRODUCCION RAMA AGRARIA	2.840,6	6,9%	40.963,7	42.190,9	44.271,4
PRODUCCION VEGETAL	2.159,6	8,9%	24.157,3	24.743,1	26.702,6
1 Cereales	57,5	1,3%	4.449,2	4.059,5	4.340,6
2 Plantas Industriales ⁽¹⁾	2,1	0,2%	1.112,9	909,2	975,0
3 Plantas Forrajeras	4,7	0,2%	2.114,9	2.266,2	2.398,0
4 Hortalizas ⁽²⁾	645,4	9,9%	6.527,9	6.943,4	7.078,4
5 Patata	11,1	2,2%	504,8	520,6	728,7
6 Frutas ⁽³⁾	1.316,3	20,1%	6.552,4	6.123,0	7.581,6
7 Vino y mosto	60,7	6,1%	987,8	1.699,1	2.142,8
8 Aceite de oliva	51,9	3,0%	1.753,7	2.064,5	1.285,1
9 Otros	10,0	6,5%	153,8	157,6	172,4
PRODUCCION ANIMAL	610,9	4,0%	15.160,0	15.862,6	15.958,0
Carne y Ganado	457,7	4,0%	11.490,7	11.935,5	12.213,7
1 Bovino	29,5	1,2%	2.494,9	2.444,9	2.502,0
2 Porcino	191,1	3,5%	5.528,0	5.832,5	6.272,9
3 Equino	3,5	5,1%	67,8	78,8	61,8
4 Ovino y Caprino	32,0	3,4%	930,8	882,8	789,9
5 Aves	179,2	8,0%	2.238,4	2.447,8	2.333,0
6 Otros	22,3	9,7%	230,8	248,7	254,1
Productos Animales	153,2	4,2%	3.669,2	3.927,1	3.744,3
1 Leche	23,4	0,9%	2.494,6	2.518,9	2.764,5
2 Huevos	104,9	10,7%	978,0	1.204,6	781,9
3 Otros	24,9	12,7%	196,6	203,6	197,9
PRODUCCION DE SERVICIOS ACT. SECUNDARIAS ⁽⁴⁾	27,7	6,7%	415,1	416,5	423,2
	42,3	3,4%	1.231,2	1.168,7	1.187,6
B. CONSUMOS INTERMEDIOS*	1.013,6	5,1%	19.714,8	20.665,1	20.959,6
1 Semillas y Plantones	32,6	4,3%	759,7	798,1	810,9
2 Energía y Lubricantes	108,3	6,1%	1.767,1	1.904,1	1.919,4
3 Fertilizantes y Enmiendas	126,0	7,6%	1.658,9	1.763,4	1.961,7
4 Productos Fitosanitarios	81,5	11,3%	719,6	684,7	776,4
5 Gastos Veterinarios	22,3	4,0%	558,8	541,4	537,2
6 Piensos	332,1	3,3%	10.115,6	10.840,7	10.711,0
7 Mantenimiento de material	68,8	4,8%	1.432,6	1.431,5	1.484,8
8 Mantenimiento de edificios	21,5	4,2%	511,6	512,0	515,4
9 Servicios Agrícolas	27,7	6,7%	415,1	417,3	423,2
10 Serv. Intermediación Financiera	26,8	7,9%	338,0	306,0	276,7
11 Otros Bienes y Servicios	165,8	11,5%	1.437,8	1.465,9	1.542,9
C=(A-B) VALOR AÑADIDO BRUTO*	1.827,0	8,6%	21.248,9	21.525,8	23.311,8
D. AMORTIZACIONES	348,1	7,4%	4.699,9	4.717,5	4.829,1
E. OTRAS SUBVENCIONES	228,3	3,8%	5.934,2	6.065,9	6.135,9
F. OTROS IMPUESTOS	28,1	10,7%	264,1	285,2	297,9
G = (C-D+E-F) RENTA AGRARIA*	1.679,1	7,6%	22.219,2	22.589,0	24.320,7

Tabla 1.1.3 Fuente: S.G. Estadística, MAGRAMA.

(1) Incluye: Remolacha, tabaco, algodón, girasol y otras. También se incluyen las leguminosas grano

(2) Incluye: Flores y plantas de vivero

(3) Incluye: Frutas frescas, cítricos, frutas tropicales, uvas y aceitunas

(4) Actividades Agrarias Secundarias No Separables

Los datos de España de 2013 corresponden a la 2ª estimación publicada en enero 2014



1.2. Principales Datos Estructurales de las Explotaciones Agrarias

Caracterización de las Explotaciones Agrarias		C.Valenciana	ESPAÑA	C.Valenciana /España (%)
Explotaciones Agrarias (Fuente: Censo Agrario 2009, INE)	Nº Explotaciones	120.180	989.796	12,1%
	SAU Media (ha)	5,50	24,56	
	Ud. Ganaderas (miles UG)	559,0	14.830,9	3,8%
	UTA por Explotación	0,59	0,90	
	UDE por explotación	7,60	15,6	
Superficies de Cultivos (hectáreas) Año 2012	Hortalizas	21.645	337.911	6,41%
	Cítricos Naranja+Mandarino	191.581	238.665	80,27%
	Almendo	101.899	530.223	19,22%
	Olivar	91.839	2.337.582	3,93%
	Viñedo Total	70.627	947.096	7,46%
	Viñedo de mesa	6.484	14.548	44,57%
	Melocotón	2.117	51.491	4,11%
Cabaña Ganadera (Número de Cabezas) Año 2013	Vacuno Total	47.702	5.258.454	0,91%
	Vacas nodrizas	12.754	1.938.439	0,66%
	Vacas de leche	6.654	774.476	0,86%
	Porcino	1.163.863	25.320.139	4,60%
	Ovino	326.104	16.573.748	1,97%
	Caprino	73.552	2.759.644	2,67%
	Equidos	15.613	669.431	2,33%
	Gallinas, para huevos	4.799.551	66.274.259	7,24%
	Gallinas, para carne	14.307.502	255.837.815	5,59%
	Conejos	650.962	6.471.388	10,06%
	Apicultura	369.880	2.525.295	14,65%
Total Explotaciones Ganaderas 2013	Todas las especies	13.622	828.685	1,64%
Nº Subexplotaciones ganaderas por especies Año 2013	Vacuno Total	1.007	155.510	0,65%
	Porcino	955	85.554	1,12%
	Ovino	1.377	114.902	1,20%
	Caprino	1.147	77.478	1,48%
	Equidos	3.206	182.338	1,76%
	Gallinas, para huevos	84	1.502	5,59%
	Gallinas, para carne	479	5.678	8,44%
	Conejos	239	3.371	7,09%
	Colmenas	1.896	25.826	7,34%
Superficie de Regadío (ha) Año 2013	Total	280.592	3.540.560	7,93%
	Riego Localizado	184.168	1.707.576	10,79%

Tabla 1.2.1 **Fuentes:** Censo Agrario 2009 y Anuario Estadística Agraria, 2013, MAGRAMA.

Fuente Superficie Regada: Encuesta sobre Superficies y Rendimientos de Cultivos (ESYRCE), Análisis de los Regadíos Españoles, 2013

Fuente Cabaña Ganadera: MAGRAMA, D. G. de Recursos Agrícolas y Ganaderos, Informe SITRAN

SAU: Superficie Agraria Útil (ha) = Conjunto de las tierras labradas y tierras para pastos permanentes

UG: Unidades Ganaderas: Número de cabezas multiplicado por un coeficiente que varía para cada especie y tipo. Agrega en un solo indicador a varias especies diferentes

UTA: Unidades de Trabajo-Año; 1 UTA equivale al trabajo que realiza una persona a tiempo completo a lo largo de 1 año (1.826 horas y más).

UDE: Unidades de Dimensión Económica (1 UDE = 1.200 euros de Margen Bruto Estándar)

Subexplotación: cada una de las partes en que se puede dividir una explotación ganadera en función de la especie animal



1.3. Ayudas de la Política Agrícola Común y de la Política Pesquera Común

Pagos Fondos UE FEAGA y FEADER Millones de euros	Comunidad Valenciana	ESPAÑA	Comunidad Valenciana/ España (%)
FEAGA. Ejercicio 2013 (16/10/12 a 15/10/13)	161,7	5.811,6	2,78%
<i>Ayuda por superficie Arroz (miles de euros)</i>	0,7	26,4	2,83%
<i>Ayudas Acopladas a Ganadería Bovina</i>	1,6	257,3	0,61%
FEADER + Importe Nacional Ejercicio 2013 (16/10/2012 al 15/10/13)	51,7	1.979,8	2,61%

Tabla 1.3.1 Fuente: FEAGA

Derechos de Pago Único, 2013	Comunidad Valenciana	ESPAÑA	Comunidad Valenciana/ España (%)
Número de beneficiarios	95.120	897.858	10,59%
Número de derechos	392.306	17.833.197	2,20%
Importe total de los Derechos (Millones €)	129,24	4.895,27	2,64%
Valor Medio por Derecho (€)	383,58	285,54	
Valor Medio por Beneficiario (€)	1.359	5.452	

Tabla 1.3.2 Fuente: FEAGA

GASTOS PÚBLICOS PREVISTOS EN COFINANCIACIÓN 2007 - 2013 (Euros)									FINANCIACIÓN NACIONAL ADICIONAL		
EJE	GPT	GASTO NACIONAL					FEADER	%	AGE	CA	TOTAL
		AGE	%	CA	%	TOTAL					
Eje 1	272.347.828	143.310.361	38,25	64.731.932	26,08	208.042.293	64.305.535	35,67	0	0	0
Eje 2	165.762.883	66.812.150	40,31	9.952.641	6,00	76.764.791	88.998.092	53,69	0	0	0
Eje 3	0	0	0,00	0	0,00	0	0	0,00	0	0	0
Eje 4	61.000.000	610.000	1,00	38.125.000	62,50	38.735.000	22.265.000	36,50	0	0	0
Eje 5	2.076.624	0	0,00	1.169.347	56,31	1.169.347	907.277	43,69	0	0	0
TOTAL	501.187.335	210.732.511	42,05	113.978.920	22,74	324.711.431	176.475.904	35,21	0	0	0

Tabla 1.3.3 Fuente: Programa de Desarrollo Rural de la Comunidad Valenciana.

GTP: Gasto Público Total; AGE: Administración General del Estado; CA: Comunidad Autónoma; FEADER: Fondo Europeo Agrícola de Desarrollo Rural.

Ejes: 1 – Aumento de la Competitividad del Sector Agrario y Forestal

2 – Mejora del Medio Ambiente y del Entorno Rural

3 – Calidad de Vida en las Zonas Rurales y Diversificación de la Economía Rural

4 – Leader

5 – Asistencia Técnica

La Comunidad Valenciana no ha hecho uso de la opción de solicitud a la Comisión de aprobación de "top-up" para el Programa de Desarrollo Rural, no existiendo financiación nacional adicional al mismo.

FONDO EUROPEO DE LA PESCA 2007-2013

PAGOS CERTIFICADOS Y REMITIDOS A LA COMISIÓN EN EL AÑO 2013. FONDO EUROPEO DE LA PESCA (FEP) Millones de Euros			
	Comunidad Valenciana	España	C.Valenciana / España
FEP	3,91	134,45	2,91%
Gasto Público (FEP+Ayuda AGE+ Ayuda CA+ Otras ayudas)	11,32	196,02	5,77%

Tabla 1.3.4 Fuente: S.G. Política Estructural. D.G: Ordenación Pesquera.
Gasto Público: (FEP+Ayuda AGE+ Ayuda CA+ Otras ayudas)



**CUADRO DE FINANCIACIÓN DE LA COMUNIDAD VALENCIANA POR EJES PRIORITARIOS.
FEP 2007 – 2013 (Euros)**

Eje Prioritario	Contribución pública total	Contribución del FEP	Contribución nacional				% de cofinanciación del FEP	Tasa de financiación contribución pública	Beneficiarios privados	Tasa de financiación Beneficiarios privados	Gastos subvencionables Totales
			Total nacional	Central	CA	Otras					
			(a)=(b)+(c)	(b)	(c)=(1)+(2)+(3)	(1)					
EJE 1	69.223.710,00	26.493.671,00	42.730.039,00	7.034.675,00	35.695.364,00		38,27%	96,79%	2.297.788,00	3,21%	71.521.498,00
EJE 2	6.389.596,00	3.194.798,00	3.194.798,00	667.128,00	2.527.670,00		50,00%	27,46%	16.880.654,00	72,54%	23.270.250,00
EJE 3	7.320.278,00	3.660.139,00	3.660.139,00	473.155,00	3.186.984,00	0,00	50,00%	66,04%	3.765.070,00	33,96%	11.085.348,00
EJE 4	50.000,00	25.000,00	25.000,00	0,00	25.000,00		50,00%	100,00%	0,00	0,00%	50.000,00
EJE 5	430.000,00	215.000,00	215.000,00	0,00	215.000,00		50,00%	100,00%	0,00	0,00%	430.000,00
TOTAL	83.413.584,00	33.588.608,00	49.824.976,00	8.174.958,00	41.650.018,00	0,00	40,27%	78,43%	22.943.512,00	21,57%	106.357.096,00

Tabla 1.3.5 Fuente: S.G. Política Estructural. D.G: Ordenación Pesquera.

- Ejes:
- 1.- Medidas de adaptación de la flota pesquera comunitaria
 - 2.- Acuicultura, pesca interior, transformación y comercialización de productos de la pesca y de la acuicultura
 - 3.- Medidas de interés público
 - 4.- Desarrollo sostenible de las zonas de pesca
 - 5.- Asistencia Técnica

1.4. Datos del Seguro Agrario

Seguros Agrarios	2012		2013		Var. (%) 2013/12		% C.A / España. 2013
	C. Valenciana	España	C. Valenciana	España	C. Valenciana	España	
Nº. Pólizas	53.133	485.005	38.733	489.674	-27,1%	1,0%	7,9%
Superficie (hectáreas)	190.094	5.537.905	168.412	7.021.601	-11,4%	26,8%	2,4%
Nº. Animales Aseg. (miles)	29.829	299.483	35.844	289.962	20,2%	-3,2%	12,4%
Producción Asegurada (miles t.)	2.916,4	28.253	2.566,5	31.904	-12,0%	12,9%	8,0%
Capital Asegurado	1.039,7	11.235	908,3	11.512	-12,6%	2,5%	7,9%
Coste Neto Seguro	101,5	713,2	79,6	643,7	-21,6%	-9,7%	12,4%
Subvención ENESA	40,5	287,3	22,2	206,3	-45,2%	-28,2%	10,7%
Subv. C. Autónoma	24,5	100,3	13,4	45,7	-45,2%	-54,4%	29,3%
Indemnizaciones	80,5	733,4	50,5	466,4	-37,3%	-36,4%	10,8%

Tabla 1.4.1 Fuente: ENESA

NOTA: En el ejercicio 2013 se han realizado 489.670 pólizas a las que se les ha aplicado una subvención de ENESA de 206,3 M€.

El valor final de la subvención liquidada en el ejercicio 2013 fue de 233,4 M€

Datos sobre el **nivel de aseguramiento** para varios cultivos están disponibles en la página web de Enesa: <http://enesa.magrama.es/>

→ Divulgación del Seguro → Seminarios Sectoriales → Seminario Sectorial 2012 → Ponencias y Conclusiones:

http://aplicaciones.magrama.es/pwe/pwe_publicaciones.p_seminario_intermedia?p_Idioma=es&p_Cod_Menu_Vertical=800&p_Cod_Menu_Anterior=8630&p_Año=2012

1.5. Fiscalidad Agraria

Datos Fiscales, 2009		Com. Valenciana	ESPAÑA	Com. Valenciana / España
IRPF ESTIMACIÓN OBJETIVA	Número de declarantes	145.303	1.012.516	14,4%
IRPF ESTIMACIÓN DIRECTA	Número de declarantes con agricultura como única actividad	2.808	46.123	6,1%

Tabla 1.5.1 Fuente: Muestra IRPF 2009. Instituto Estudios Fiscales. MINHAP

La Comunidad Valenciana supone en el régimen de estimación objetiva de actividades agrarias del IRPF un 14,4% del total nacional de declaraciones. En el ejercicio impositivo 2013 **se redujeron por circunstancias excepcionales los módulos de las flores y plantas ornamentales y del bovino de leche en toda la Comunidad Valenciana, así como la almendra en la provincia de Alicante y los cítricos en la mayoría de las zonas productoras**. En el ejercicio anterior (2012) se rebajaron los índices los productos del olivo, las flores y plantas ornamentales, la apicultura, el bovino de leche, la cunicultura, el ovino y caprino de leche y el ovino y caprino de carne extensivos. Asimismo se minoraron los índices de los cítricos en la mayoría de las comarcas productoras. En el régimen de estimación directa de actividades agrarias la Comunidad Valenciana representa un 6,1% de las declaraciones totales.



1.6. Turismo Rural

CONCEPTO	COMUNIDAD VALENCIANA			ESPAÑA			C.V. / ESP.	
	1º Semestre 2014	Variación 1º semestre 2013-2014	2013	1º Semestre 2014	Variación 1º semestre 2013-2014	2013	1º Semestre 2014	2013
Viajeros	47.417	10,5%	101.343	1.112.062	9,9%	2.509.509	4,3%	4,0%
Pernoctaciones	133.794	15,0%	309.391	2.720.480	9,5%	6.938.029	4,9%	4,5%
Estancia media	2,69	2,9%	3,05	2,41	-1,4%	2,76	-	-

CONCEPTO	COMUNIDAD VALENCIANA			ESPAÑA			C.V. / ESP.	
	1º Semestre 2014	Variación 1º semestre 2013-2014	2013	1º Semestre 2014	Variación 1º semestre 2013-2014	2013	1º Semestre 2014	2013
Establecimientos	938	-5,0%	996	14.942	0,6%	15.078	6,3%	6,6%
Plazas	9.044	-0,8%	9.252	138.530	1,1%	139.828	6,5%	6,6%
Grado de ocupación	8,0	16,1%	9,1	10,6	7,8%	13,4	-	-
Personal empleado	1.457	3,8%	1.415	21.317	1,1%	21.411	6,8%	6,6%

Tabla 1.6.1 Fuente: INE, Encuesta de Ocupación en Alojamientos de Turismo Rural. Datos anuales y trimestrales. Unidades: Viajero (personas), Pernoctaciones (pernoctaciones), Estancia media (días), Número de establecimientos abiertos estimados (establecimientos), Número de plazas estimadas (plazas), Grado de ocupación por plazas (porcentajes), Personal empleado (personas). Nota: los datos de viajeros y pernoctaciones son resultado de la suma de los datos mensuales, en el resto de conceptos se calcula el promedio.

La Comunidad Valenciana recibió durante el primer semestre de 2014 al 4,3% de los viajeros que optan por el turismo rural. Por otra parte, la Comunidad Valenciana aporta el 6,3% de los establecimientos, el 6,5% de las plazas y el 6,8% del personal empleado.

1.7. Sector Pesquero

Sector pesquero 2012		Comunidad Valenciana	Variación 2011-2012 %	ESPAÑA	CV/ España (%)
Flota pesquera (1)	Número de Buques	611	-2,1%	10.116	6,0%
	Potencia de la flota (CV)	18.357	-3,2%	384.796	4,8%
	Arqueo (GT)	89.972	-2,2%	1.185.861	7,6%
	Eslora total promedio (metros)	14,5	0,2%	10,9	-
	Antigüedad Media (años)	23	-	30	-
Pesca desembarcada (2)	Pesca fresca: Valor de 1ª venta (M €)	76,4	-	592	12,9%
	Pesca total (toneladas)	26.450	-	350.773	7,5%
Acuicultura (3)	Valor producción (M €)	58	2,2%	460	12,7%
	Producción (Tn)	12.516	11,7%	292.936	4,3%
	Empleo: N°. Unidades Trabajo Año (UTA) (4)	328	-0,2%	5.743	5,7%

Tabla 1.7.1 Fuentes: (1) MAGRAMA, estadísticas pesqueras 2013. (2) Ministerio de Fomento. Puertos del Estado. Anuario Estadístico 2012. Anejo I. Comunidades Autónomas. Tráfico Portuario (Sólo se incluyen las estadísticas de los puertos de titularidad estatal). (3) MAGRAMA. Acuicultura. (4) MAGRAMA. Anuario estadístico 2012 y 2013. Acuicultura. (CV): Caballos de Vapor; (GT): Tonelaje Bruto

El valor de la pesca fresca desembarcada en primera venta en puertos valencianos supone el 12,9 % del total nacional. La acuicultura valenciana supone el 12,7% del valor nacional. Las principales especies producidas son dorada, lubina y anguila.



1.8. Industria Alimentaria

Datos de la estructura económica de la industria alimentaria

Comunitat Valenciana	Encuesta Industrial de Empresas Principales Variables miles de euros / personas					
	2012			2011		
	Cifra Negocios	Valor Añadido	Personas Ocupadas	Cifra Negocios	Valor Añadido	Personas Ocupadas
Industria cárnica	1.588.357	274.713	5.827	1.611.895	324.154	6.060
Industria del pescado	289.271	42.662	957	326.492	49.769	1.053
Conservas de frutas y hortalizas	1.445.635	298.167	4.521	1.357.571	246.323	4.387
Aceites y grasas	96.530	11.802	264	116.617	14.227	300
Industrias lácteas	569.503	156.921	1.798	714.084	269.313	1.920
Productos molinería	946.640	127.448	1.149	891.414	169.435	1.078
Pan, panadería y pastas alimenticias	900.687	297.110	7.608	1.005.875	329.855	7.582
Azúcar, chocolate y confitería	445.763	96.504	1.948	427.772	94.539	1.974
Café, té, especias, platos preparados	514.035	138.585	2.541	541.686	150.849	2.720
Productos alimentación animal	543.675	33.803	545	551.414	29.439	565
Destilación bebidas alcohólicas	24.106	9.381	168			
Vinos	438.674	63.561	1.532	264.292	70.265	1.239
Sidra y otros						
Cerveza y malta	426.781	102.512	765			
Aguas y bebidas no alcohólicas	624.731	142.302	1.200	648.559	176.467	1.219
Industria Alimentos y Bebidas	8.854.387	1.795.472	30.823	8.936.240	2.062.794	31.139
Total Industria	53.724.449	12.381.873	220.295	55.362.347	13.026.033	234.221

España	2012			2011		
	Cifra Negocios	Valor Añadido	Personas Ocupadas	Cifra Negocios	Valor Añadido	Personas Ocupadas
Industria cárnica	21.506.232	3.579.234	80.794	21.164.462	3.631.975	83.310
Industria del pescado	4.533.205	675.646	18.324	4.646.394	768.782	18.390
Conservas de frutas y hortalizas	8.027.117	1.531.214	32.230	7.773.378	2.031.635	31.324
Aceites y grasas	10.297.281	972.036	11.929	9.595.862	852.425	11.875
Industrias lácteas	9.764.804	1.669.329	25.452	10.566.847	1.939.299	26.381
Productos molinería	3.582.896	496.426	6.310	3.532.041	556.350	6.447
Pan, panadería y pastas alimenticias	7.184.955	2.323.047	76.385	7.393.584	2.459.417	77.467
Azúcar, chocolate y confitería	3.544.172	937.580	14.220	3.293.248	860.522	14.716
Café, té, especias, platos preparados	7.620.952	1.780.762	28.972	7.243.796	1.911.786	29.214
Productos alimentación animal	9.913.437	989.122	12.548	9.981.568	829.312	12.754
Destilación bebidas alcohólicas	1.201.321	347.880	3.086	1.026.485	343.061	3.157
Vinos	6.467.567	1.627.824	23.743	6.171.981	1.765.086	24.423
Sidra y otros	87.423	25.031	630	93.140	28.833	638
Cerveza y malta	3.190.024	1.020.571	5.808	3.252.847	1.157.427	5.956
Aguas y bebidas no alcohólicas	4.925.900	1.023.517	12.393	5.154.978	1.236.611	12.286
Industria Alimentos y Bebidas	101.847.287	18.999.218	352.823	100.890.610	20.372.520	358.338
Total Industria	570.984.367	125.416.663	1.922.272	575.046.779	133.205.899	2.049.195



Comunitat Valenciana	% Comunidad Autónoma / España (2012)			% Variación 2012/2011		
	Cifra Negocios	Valor Añadido	Personas Ocupadas	Cifra Negocios	Valor Añadido	Personas Ocupadas
Industria cárnica	7,39%	7,68%	7,21%	-1,46%	-15,25%	-3,84%
Industria del pescado	6,38%	6,31%	5,22%	-11,40%	-14,28%	-9,12%
Conservas de frutas y hortalizas	18,01%	19,47%	14,03%	6,49%	21,05%	3,05%
Aceites y grasas	0,94%	1,21%	2,21%	-17,22%	-17,05%	-12,00%
Industrias lácteas	5,83%	9,40%	7,06%	-20,25%	-41,73%	-6,35%
Productos molinería	26,42%	25,67%	18,21%	6,20%	-24,78%	6,59%
Pan, panadería y pastas alimenticias	12,54%	12,79%	9,96%	-10,46%	-9,93%	0,34%
Azúcar, chocolate y confitería	12,58%	10,29%	13,70%	4,21%	2,08%	-1,32%
Café, té, especias, platos preparados	6,75%	7,78%	8,77%	-5,10%	-8,13%	-6,58%
Productos alimentación animal	5,48%	3,42%	4,34%	-1,40%	14,82%	-3,54%
Destilación bebidas alcohólicas	2,01%	2,70%	5,44%			
Vinos	6,78%	3,90%	6,45%	65,98%	-9,54%	23,65%
Sidra y otros						
Cerveza y malta	13,38%	10,04%	13,17%			
Aguas y bebidas no alcohólicas	12,68%	13,90%	9,68%	-3,67%	-19,36%	-1,56%
Industria Alimentos y Bebidas	8,69%	9,45%	8,74%	-0,92%	-12,96%	-1,01%
Total Industria	9,41%	9,87%	11,46%	-2,96%	-4,95%	-5,95%

Tabla 1.8.1 Fuente: Encuesta Industrial de Empresas 2011 y 2012, INE.

Nota: Los espacios en blanco corresponden a datos no disponibles

Definiciones:

Industria Alimentaria = CNAE 10 (Industria de la Alimentación) + CNAE 11 (Fabricación de Bebidas).

No está incluida la CNAE 12 (Industria del Tabaco).

- o *Personas Ocupadas*: Conjunto de personas fijas y eventuales, que en el año de referencia de los datos se encontraban ejerciendo una labor remunerada o no, para la empresa, y perteneciendo y siendo pagadas por esta.
- o *Cifra de Negocios*: Resultado de deducir de las ventas netas de productos, mercaderías y servicios, el importe de los descuentos, bonificaciones, IVA y otros impuestos.
- o *Valor Añadido*: Valor de la producción industrial al que se resta el valor de los consumos intermedios empleados en el proceso productivo.

En calidad alimentaria diferenciada la Comunidad Valenciana tiene 22 alimentos y bebidas con Denominación de Origen o Indicación Geográfica Protegida, entre las que están la "Chufa de Valencia", la "Alcachofa de Benicarló", la "Uva embolsada del Vinalopó", el vino "Utiel-Requena", el "Arroz de Valencia", el "Cantueso Alicante" y el "Turrón Jijona". En la Comunidad Valenciana hay 50.000 hectáreas de agricultura ecológica en 2012, que suponen el 3,1% de la superficie total de agricultura ecológica de España. Así mismo existen 22 explotaciones ganaderas ecológicas que suponen el 0,4% del total de España.



1.9. Comercio Exterior

Valor de las exportaciones agrarias y pesqueras en miles de € en 2013

CAPITULOS TARIC	C. VALENCIANA	% Sobre C. A.	ESPAÑA	C. VALENCIANA / ESPAÑA (%)
01 ANIMALES VIVOS	1.304,20	0,02	478.746,14	0,27
02 CARNE Y DESPOJOS COMESTIBLES	45.063,89	0,83	3.915.778,73	1,15
03 PESCADOS, CRUSTÁCEOS, MOLUSCOS	185.397,24	3,42	2.172.704,10	8,53
04 LECHE, PRODUCTOS LÁCTEOS; HUEV	47.931,15	0,89	1.051.198,31	4,56
0504 Tripas/vejigas/estómag. anima	8.669,35	0,16	99.892,93	8,68
07 LEGUMBRES, HORTALIZAS, S/ CONS	738.178,00	13,63	4.794.296,57	15,40
08 FRUTAS /FRUTOS, S/ CONSERVAR	3.127.774,56	57,76	6.972.890,28	44,86
09 CAFÉ, TÉ, YERBA MATE Y ESPECIA	28.922,39	0,53	367.730,66	7,87
10 CEREALES	53.172,53	0,98	436.052,58	12,19
11 PRODUC. DE LA MOLINERÍA; MALTA	50.669,59	0,94	230.985,01	21,94
12 SEMILLAS OLEAGI.; PLANTAS INDU	34.354,84	0,63	466.216,79	7,37
13 JUGOS Y EXTRACTOS VEGETALES	63.757,61	1,18	235.993,37	27,02
14 MATERIAS TRENZABLES	1.057,84	0,02	6.381,91	16,58
15 GRASAS, ACEITE ANIMAL O VEGETA	88.083,16	1,63	3.093.005,27	2,85
16 CONSERVAS DE CARNE O PESCADO	30.965,43	0,57	1.135.108,62	2,73
17 AZÚCARES; ARTÍCULOS CONFITERÍA	50.665,11	0,94	511.295,63	9,91
18 CACAO Y SUS PREPARACIONES	75.509,02	1,39	462.315,19	16,33
19 PRODUC. DE CEREALES, DE PASTEL	52.245,89	0,96	1.203.736,91	4,34
20 CONSERVAS VERDURA O FRUTA; ZUM	373.244,31	6,89	2.370.332,00	15,75
21 PREPARAC. ALIMENTICIAS DIVERSA	137.652,55	2,54	1.306.527,74	10,54
22 BEBIDAS TODO TIPO (EXC. ZUMOS)	190.858,67	3,52	3.807.614,18	5,01
23 RESIDUOS INDUSTRIA ALIMENTARIA	27.809,57	0,51	885.582,50	3,14
24 TABACO Y SUS SUCEDÁNEOS	2.267,53	0,04	294.019,61	0,77
TOTAL	5.415.554,43	100,00	36.298.405,03	14,92

Tabla. 1.9.1 Fuente: DATACOMEX. Ministerio de Economía y Competitividad

Porcentualmente sus exportaciones más importantes son 08 (57,76%), 07 (13,63%) y 20 (6,89%). Con respecto a las exportaciones españolas totales es la tercera comunidad autónoma con un 14,92 % de las mismas. Con respecto a las exportaciones españolas es la primera en 08 (44,86%).



Valor de las importaciones agrarias y pesqueras en miles de € en 2013

CAPITULOS TARIC	C. VALENCIANA	% Sobre C. A.	ESPAÑA	C. VALENCIANA /ESPAÑA (%)
01 ANIMALES VIVOS	10.332,49	0,37	361.290,64	2,86
02 CARNE Y DESPOJOS COMESTIBLES	120.227,64	4,30	1.136.257,19	10,58
03 PESCADOS, CRUSTÁCEOS, MOLUSCOS	438.708,78	15,69	4.018.208,46	10,92
04 LECHE, PRODUCTOS LÁCTEOS; HUEV	157.546,02	5,63	1.869.374,36	8,43
0504 Tripas/vejigas/estómag. anima	28.632,57	1,02	93.690,75	30,56
07 LEGUMBRES, HORTALIZAS, S/ CONS	127.861,15	4,57	1.001.356,08	12,77
08 FRUTAS /FRUTOS, S/ CONSERVAR	534.335,02	19,11	1.809.072,93	29,54
09 CAFÉ, TÉ, YERBA MATE Y ESPECIA	43.754,53	1,56	806.552,06	5,42
10 CEREALES	202.978,39	7,26	2.308.695,85	8,79
11 PRODUC. DE LA MOLINERÍA; MALTA	7.472,39	0,27	197.071,78	3,79
12 SEMILLAS OLEAGI.; PLANTAS INDU	155.235,51	5,55	2.093.494,93	7,42
13 JUGOS Y EXTRACTOS VEGETALES	27.490,13	0,98	145.260,37	18,92
14 MATERIAS TRENZABLES	5.812,82	0,21	19.990,73	29,08
15 GRASAS, ACEITE ANIMAL O VEGETA	48.616,63	1,74	1.689.697,41	2,88
16 CONSERVAS DE CARNE O PESCADO	115.297,33	4,12	1.014.840,91	11,36
17 AZÚCARES; ARTÍCULOS CONFITERÍA	40.274,87	1,44	1.034.019,94	3,89
18 CACAO Y SUS PREPARACIONES	131.543,95	4,70	761.657,37	17,27
19 PRODUC. DE CEREALES, DE PASTEL	82.153,62	2,94	1.053.663,82	7,80
20 CONSERVAS VERDURA O FRUTA; ZUM	165.906,36	5,93	912.279,10	18,19
21 PREPARAC. ALIMENTICIAS DIVERSA	68.277,03	2,44	1.227.844,39	5,56
22 BEBIDAS TODO TIPO (EXC. ZUMOS)	184.964,27	6,61	1.789.046,53	10,34
23 RESIDUOS INDUSTRIA ALIMENTARIA	42.788,07	1,53	1.502.937,85	2,85
24 TABACO Y SUS SUCEDÁNEOS	56.262,29	2,01	1.380.678,21	4,07
TOTAL	2.796.471,86	100,00	28.226.981,66	9,91

Tabla. 1.9.2 Fuente: DATACOMEX. Ministerio de Economía y Competitividad

Porcentualmente sus importaciones más importantes son 08 (19,11%), 03 (15,69%) y 10 (7,26%). Con respecto a las importaciones españolas es la primera en 08 (29,54%) y 20 (18,19%).



2. INDICADORES AMBIENTALES

2.1. Agua

Indicadores sobre agua 2011	C. VALENCIANA	ESPAÑA
Grado de conformidad con la Directiva 91/271/CEE (% h-e) (1) 2012	99%	84%*
Coste unitario del agua (euros/m ³) (2)	1,78	1,54
Consumo de agua en los hogares:		
litros/hab/día	152	142
Variación 2010-2011	-3,18%	-1,39%

Tabla 2.1.1 Fuentes: (1) Perfil Ambiental de España, 2012. *Dato 2010. Tratamiento aguas residuales urbanas (% h-e): Porcentaje de habitantes-equivalentes con grado de depuración conforme con la Directiva 91/271/CEE. (2) INE. Encuesta sobre el suministro y saneamiento del agua, 2011.

Origen del agua captada para suministro 2010 (miles de metros cúbicos)	C. VALENCIANA	% Sobre C. A.	Variación 2010-2011 (%)	ESPAÑA	C. VALENCIANA / ESPAÑA (%)
Aguas superficiales	15.345	5,3%	-82,7%	2.201.679	0,7%
Aguas subterráneas	275.878	94,7%	-19,7%	1.004.668	27,5%
Desalación	172	0,1%	129,3%	127.878	0,1%
Otros tipos de recursos hídricos	0	0,0%	-	57.252	0,0%
TOTAL	291.395	100,0%	-32,6%	3.391.477	8,6%

Tabla 2.1.2 Fuentes: Encuesta sobre el Saneamiento y Suministro de Agua realizada por el INE (2011) a empresas o entidades en una misma comunidad autónoma que prestan, sea o no con carácter de actividad principal, los servicios de captación, depuración y distribución de agua, así como de recogida y tratamiento de aguas residuales (divisiones 36 y 37 de la CNAE 2009). No se tienen en cuenta aquellas unidades que realizan exclusivamente el suministro de agua en alta, a urbanizaciones o grupos turísticos independientes de los centros urbanos, y aquellas que distribuyen el agua al sector agrario, como las comunidades de regantes.

Las aguas subterráneas suman el 94,7% de las aguas captadas para el suministro en la Comunidad Valenciana lo que supone un 27,5% del total nacional. Destacar el descenso de la desalación.

2.2. Energía

Indicadores sobre energía 2013	Comunidad Valenciana	Variación 2011-2012 (%)	ESPAÑA	Comunidad Valenciana / España
Potencia instalada del régimen ordinario (MW) (1)	5.273	0,0%	67.998	7,8%
Hidráulica	1.279	0,0%	17.788	7,2%
Nuclear	1.092	0,6%	7.866	13,9%
Carbón	0	-	11.640	0,0%
Fuel/gas	0	-	3.499	0,0%
Ciclo combinado	2.902	-0,2%	27.205	10,7%
Potencia instalada del régimen especial: renovables (MW)	1.649	3,4%	32.259	5,1%
Hidráulica	31	0,0%	2.042	1,5%
Eólica	1.193	0,0%	22.722	5,3%
Otras renovables	425	14,6%	7.495	5,7%
Solar fotovoltaica	349	3,3%	4.538	7,7%
Solar termoeléctrica	50	-	2.000	2,5%
Térmica renovable	26	-21,2%	957	2,7%
Emissiones de GEI (Kt de CO ₂ -eq), 2011 (2)	27.474	-4,7%	350.484	7,8%
Consumo de Gasolinas, gasóleos y fuelóleos (Toneladas) 2013 (3)	2.836.825	-1,8%	33.475.126	8,5%
Gasóleo agrícola y de pesca - Tipo B (Toneladas)	222.470	-2,5%	3.706.423	6,0%

Tabla 2.2.1 Fuentes: (1) Red Eléctrica de España, Informe del Sistema Eléctrico 2013 (2) MAGRAMA. Resumen emisiones GEI por CCAA 1990-2011; (3) CORES: Corporación de Reservas Estratégicas de Productos Petrolíferos. Estadísticas anuales de consumos de petróleo (2013)



2.3. Calidad del Aire y Evaluación ambiental

La evaluación de la calidad del aire se realiza anualmente en cumplimiento de las Directivas 2008/50/CE y 2004/107/CE, transpuestas al derecho español mediante el Real Decreto 102/2011 y en aplicación de la Ley 34/2007 de calidad del aire y protección de la atmósfera. Para llevar a cabo dicha evaluación cada comunidad autónoma zonifica su territorio y verifica el cumplimiento de los valores límites definidos para los siguientes contaminantes: dióxido de azufre (SO₂), dióxido de nitrógeno (NO₂), óxidos de nitrógeno (NO_x), partículas (PM₁₀ y PM_{2,5}), plomo (Pb), benceno (C₆H₆), monóxido de carbono (CO), ozono (O₃), arsénico (As), cadmio (Cd), níquel (Ni) y benzo(a)pireno (B(a)P).

A continuación se presentan los mapas con las zonas identificadas para el evaluación de calidad del aire en 2012, relativos a los contaminantes que hayan presentando incumplimientos de sus valores legislativos, que según cada caso pueden ser "valores límites" fijados basándose en conocimientos científicos y que deben alcanzarse en un período determinado (horario, octohorario, diario y anual) y no superarse una vez alcanzado, o valores objetivos y objetivos a largo plazo que se refieren a niveles que deberán alcanzarse en un momento determinado, en la medida de lo posible.

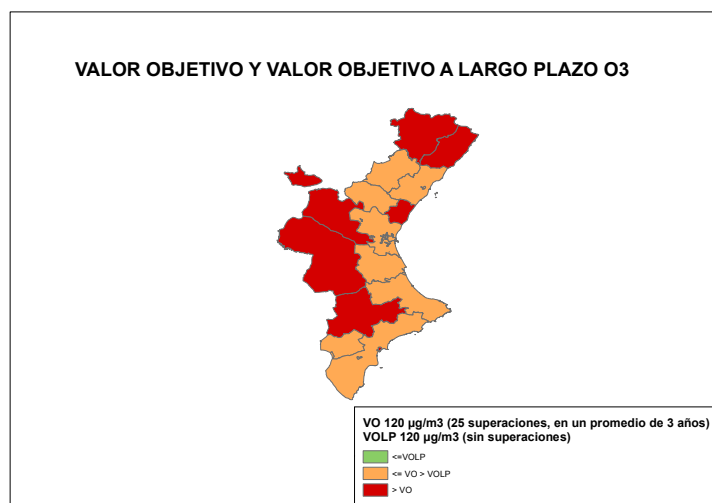
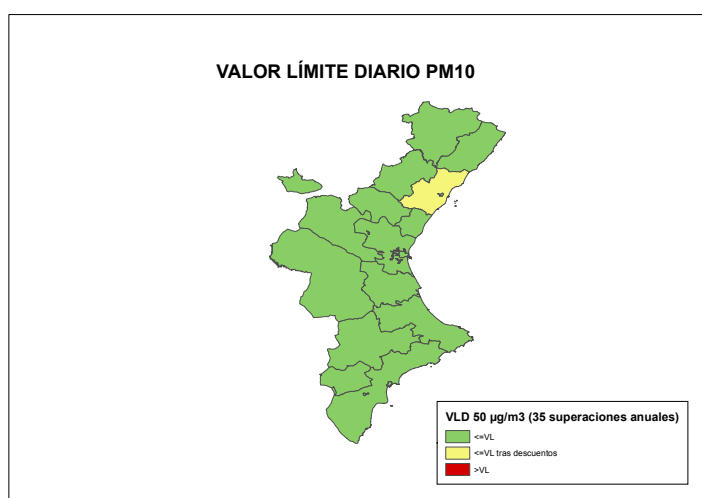

Fuente: Subdirección General de Calidad del Aire y Medio Ambiente Industrial. Dirección General de Calidad y Evaluación Ambiental y Medio Natural del MAGRAMA.

El sistema español de inventario (SEI) que está regulado en el artículo 27 de la Ley 34/2007, de 15 de noviembre, de calidad del aire y protección de la atmósfera, estima anualmente las emisiones de gases de efecto invernadero (GEI) y de otros contaminantes a la atmósfera.

Dentro de los GEI se incluyen: Dióxido de Carbono (CO₂), Metano (CH₄), Óxido Nitroso (N₂O), Hidrofluorocarburos (HFC), Perfluorocarburos (PFC) y el Hexafluoruro de Azufre (SF₆). Las emisiones se miden en Toneladas de CO₂ equivalente, que es una forma de indicar el potencial de calentamiento atmosférico de un GEI en comparación con el CO₂. En este sentido, cada GEI tiene un potencial diferente de calentamiento, así como una persistencia diferente en la atmósfera. Por ejemplo, una unidad de gas con una equivalencia de CO₂ de 21, quiere decir que tiene un efecto de calentamiento similar a producido por una emisión de 21 unidades de CO₂ en 100 años.

En lo que se refiere específicamente a las estimaciones de emisiones de GEI, tanto para el total de España como para su desagregación por comunidades autónomas, se utilizan diferentes fuentes de información por sectores disponibles y una metodología internacionalmente acordada, recogida en las Guías del Grupo Intergubernamental de Cambio Climático y complementariamente en las Guías de la Agencia Europea del Medio Ambiente (EMEP-CORINAIR) de estimación de emisiones por tipo de gas de cada sector de actividad económica.

Los resultados del SEI se publican por la Secretaría de Estado de Medio Ambiente, a través de la Dirección General de Calidad y Evaluación Ambiental y Medio Natural, y pueden descargarse en: <http://www.magrama.gob.es/es/calidad-y-evaluacion-ambiental/temas/sistema-espanol-de-inventario-sei/>



A continuación se presentan gráficamente los resultados del inventario a nivel de comunidad autónoma para el periodo 2000-2012

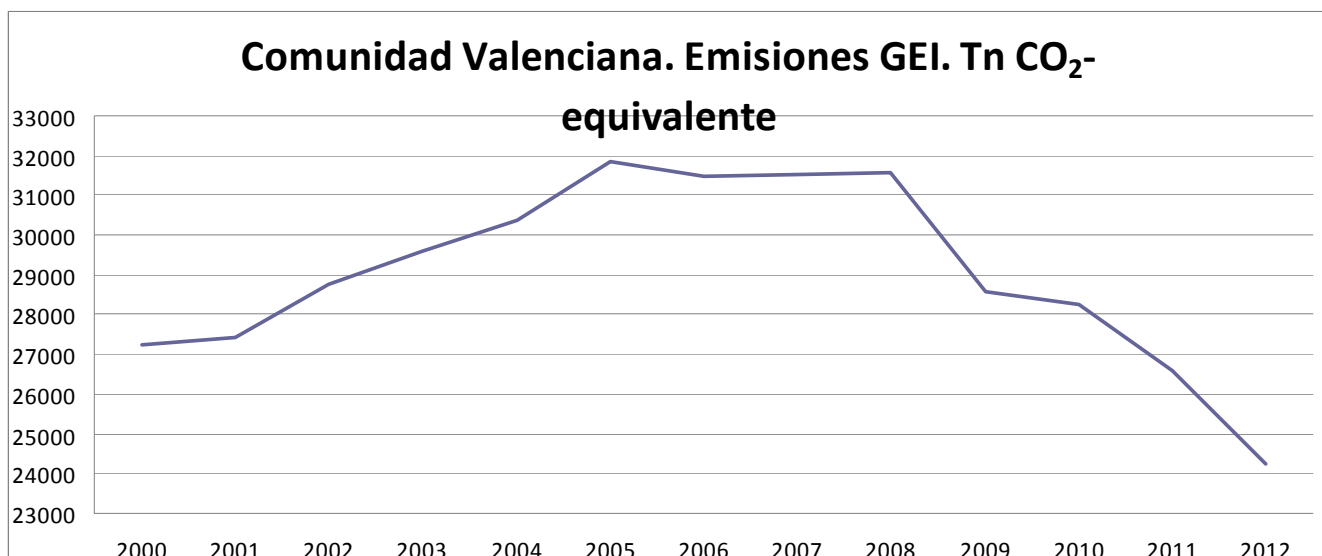

Fuente: Inventario español - serie 1990-2012 Sistema Español de Inventario y Proyecciones de Emisiones de Contaminantes a la Atmósfera

2.4. Suelos

Superficie afectada por la Erosión (%) INES (2002-2012)	C. Valenciana
Con procesos erosivos "Moderados" (de 0 a 10t/ha año)	70,12
Con procesos erosivos "Medios" (de 10 a 25t/ha año)	16,04
Con procesos erosivos "Altos" (más 25t/ha año)	13,83
Pérdidas medias anuales (T/ha)	16,8

Tabla 2.4.1 Fuente: MAGRAMA, Perfil Ambiental de España, 2012. Datos nacionales no disponibles debido a que el INES (Inventario Nacional de Erosión de Suelos) no se ha iniciado todavía en algunas Comunidades Autónomas.

Distribución de usos de suelo 2012	COMUNIDAD VALENCIANA	Variación 2011-2012 (%)	España	C. Valenciana / España
Tierras de cultivo	28,8%	-1,3%	34,7%	3,8%
Prados y pastizales	6,8%	-0,4%	18,6%	1,7%
Terreno forestal	50,4%	0,4%	37,8%	6,1%
Otras superficies	14,1%	1,4%	8,9%	7,2%

Tabla 2.4.2 Fuente: MAGRAMA. Anuario de Estadística 2013. Distribución de la superficie según grandes usos y aprovechamientos del suelo.

2.5. Figuras de Protección Ambiental

Red Natura 2000 2013	C. Valenciana	ESPAÑA	C. Valenciana / España
Medio terrestre (hectáreas)	871.824	13.778.252	6,33%
Medio marino (hectáreas)	57.923	1.028.090	5,63%
TOTAL (hectáreas)	929.747	14.806.342	6,28%

Tabla 2.5.1 Fuente: Ministerio de Agricultura, Alimentación y Medio Ambiente. Anuario de Estadística 2013.



Espacios Naturales Protegidos 2013	C. Valenciana	ESPAÑA	C. Valenciana / España
Superficie protegida (hectáreas)	255.762	6.774.460	3,78%
Nº de espacios naturales protegidos	297	1.551	19,15%

Tabla 2.5.2 Fuente: Ministerio de Agricultura, Alimentación y Medio Ambiente. Anuario de Estadística 2013.

Espacios protegidos	Especies destacadas
Parque Natural de l'Albufera	Vegetación: campanilla de mar, lentisco y el aladierno, saladinas, salicornias, saborija. Fauna: pato colorado, cuchara, cerceta, porrón europeo, cigüeñuela.
Parque Natural de las Hoces del Cabriel	Vegetación: Pino piñonero y enebro, carrascas, quejigos, Fauna: Águila real y perdicera, búho chico, turón, nutria, cabra montés.
Parque Natural de la Serra de Calderona	Vegetación: Alcornoque, chopos, sauces, pino blanco. Fauna: águila culebrera y perdicera, ratonero, búho real, gato montés, jabalí, zorro y gineta.
Parque Natural de la Serra d'Espadà	Vegetación: Encina, alcornoque, pino rodeno y carrasco, arce, acebo, madroño. Fauna: águila perdicera, culebrera y calzada, azor, cárabo, búho chico, arrendajo, trepador azul, jabalí, zorro, garduña, gineta, tejón.

Tabla 2.5.3 Fuente: Ministerio de Agricultura, Alimentación y Medio Ambiente.

2.6. Sector Forestal

Sector forestal 2011		Comunidad Valenciana	ESPAÑA	Comunidad Valenciana / España
Estructura (hectáreas)	Superficie Arbolada	747.820	18.373.097	4,07%
	Superficie Desarbolada	519.216	9.342.116	5,56%
	Superficie Forestal Total	1.267.036	27.715.213	4,57%
Aprovechamiento* (m3)	Fronosas	32.953	6.163.941	0,53%
	Coníferas	3.359	5.787.672	0,06%
	Total	36.312	11.951.613	0,30%

Tabla 2.6.1 Fuente: MAGRAMA. Anuario de Estadística 2012. Superficie y estructura forestal. Análisis autonómico de las cortas totales de coníferas y frondosas. * Datos 2010

Nº de incendios forestales	COMUNIDAD VALENCIANA	Variación 2012-2013	ESPAÑA	Comunidad Valenciana / España
Conatos	297	-25,0%	7.744	3,84%
Incendios	52	-50,9%	2.882	1,80%
TOTAL	349	-30,5%	10.626	3,28%
Superficie forestal afectada por incendios (hectáreas)	COMUNIDAD VALENCIANA	Variación 2012-2013	ESPAÑA	Comunidad Valenciana / España
Superficie Forestal Leñosa	1.413	-97,5%	49.447	2,86%
Superficie Forestal Herbácea	37	-89,8%	9.538	0,38%
TOTAL	1.449	-97,5%	58.985	2,46%

Tabla 2.6.2 Fuente: Incendios forestales del 1 de enero al 31 de diciembre de 2013, MAGRAMA.

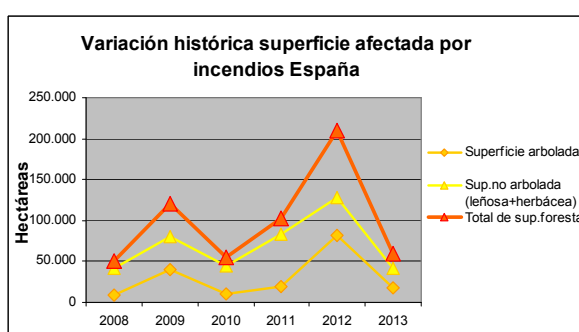
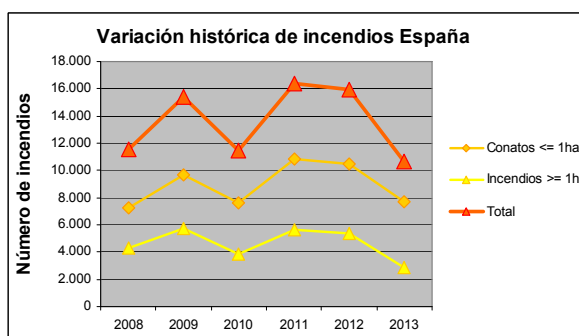
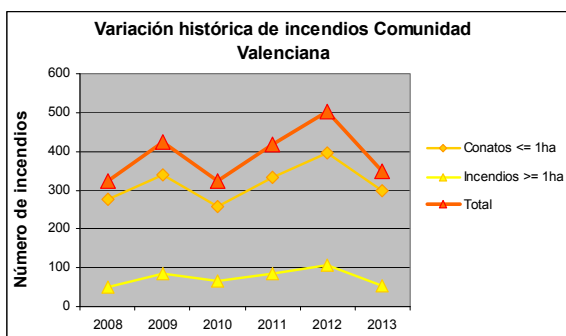

Fuente: MAGRAMA. Estadísticas de Incendios Forestales Anuales

2.7. Residuos

Residuos Urbanos generados por Habitante (kg/hab) 2011	C.Valenciana	Variación 2010-2011 (%)	España
Residuos mezclados	382,2	-1,65%	403,7
Recogida selectiva de vidrio	15,0	-3,50%	15,8
Recogida selectiva de papel y cartón	13,4	-11,31%	27,2
Recogida selectiva de envases	8,4	1,69%	14,1

Tabla 2.7.1 Fuente: INE. Encuesta sobre la Recogida y el Tratamiento de Residuos. Año 2011

Residuos generados en el sector industrial (Tn) 2010	C.Valenciana	Variación 2009/2010 (%)	España	Comunidad Valenciana / España
NO PELIGROSOS	2.212.903	-8,4%	49.157.415	4,5%
PELIGROSOS	212.692	15,7%	1.393.878	15,3%
TOTAL	2.425.595	-6,7%	50.551.293	4,8%

Tabla 2.7.2 Fuente: INE, Encuesta sobre generación de residuos en el sector industrial (Cantidad de residuos generados por actividad económica CNAE-2009). Año 2010.



3. INVERSIONES Y TRANSFERENCIAS DEL DEPARTAMENTO

Los gastos del Ministerio en las distintas CC.AA. se dividen en los siguientes Capítulos de gasto:

Inversiones Reales. Gastos realizados directamente por el Ministerio, sus Organismos Autónomos y Agencias, destinados a la creación o adquisición de bienes de capital, así como los destinados a la adquisición de bienes de naturaleza inventariable necesarios para el funcionamiento operativo de los servicios y aquellos otros gastos de naturaleza inmaterial que tengan carácter amortizable. Corresponde principalmente al capítulo VI de los PGE

Transferencias Corrientes: Pagos, condicionados o no, efectuados por el Ministerio, sus Organismos Autónomos y Otros Organismos Públicos, a las CCAA, sin contrapartida directa por parte de éstas, las cuales destinan estos fondos a financiar operaciones corrientes. Corresponde principalmente al capítulo IV de los PGE. Dentro de este Capítulo se incluyen las transferencias a las CC.AA. de las subvenciones a la producción agraria con aportación del FEAGA.

Transferencias de Capital: Pagos, condicionados o no, efectuados sin contrapartida directa a las Comunidades Autónomas, las cuales destinan estos fondos a financiar operaciones de capital. Corresponde principalmente al capítulo VII de los PGE.

Por otra parte, los gastos en Inversiones Reales, Transferencias Corrientes y Transferencias de Capital se distinguen, según los criterios utilizados por este Departamento en:

Gastos en CC.AA. Gastos del Ministerio en cada una de las diferentes CC.AA.

Varias CC.AA. Gastos del Ministerio que han ido destinados a varias CC.AA, y no a una C. Autónoma determinada.

No regionalizables: Gastos que no están vinculados a ninguna C Autónoma ni al extranjero derivados de políticas nacionales

Extranjero: Gastos del Ministerio destinados al extranjero

Para más información visitar el siguiente enlace: [Inversiones por Comunidades Autónomas](#)

Presupuestos de Gastos del Departamento (En millones de €)

Tipo gasto	2011			2012			2013		
	España	C. Valenciana	% C. Val./ España	España	C. Valenciana	% C. Val./ España	España	C. Valenciana	% C. Val./ España
Inv. Reales	1.371,324	-	-	1.020,696	-	-	1.005,220	-	-
Gastos en CC.AA.	1.025,861	73,875	7,20	750,864	27,016	3,60	681,911	31,628	4,64
Varias CC.AA.	99,837	-	-	77,341	-	-	102,871	-	-
Extranjero	5,586	-	-	1,308	-	-	1,484	-	-
No regionalizable	240,040	-	-	191,182	-	-	218,953	-	-
T. Corrientes	6.429,316	-	-	6.604,531	-	-	6.423,870	-	-
Gastos en CC.AA.	6.090,558	182,083	2,99	5.979,990	164,384	2,75	5.887,216	160,499	2,73
Varias CC.AA.	279,478	-	-	288,133	-	-	240,636	-	-
Extranjero	12,562	-	-	8,286	-	-	9,556	-	-
No regionalizable	46,719	-	-	328,121	-	-	286,461	-	-
T. Capital	1.658,512	-	-	1.327,274	-	-	1.199,981	-	-
Gastos en CC.AA.	1.588,080	49,898	3,14	1.282,556	10,852	0,85	1.149,618	42,225	3,67
Varias CC.AA.	30,053	-	-	10,236	-	-	4,485	-	-
Extranjero	18,717	-	-	21,556	-	-	20,054	-	-
No regionalizable	21,662	-	-	12,925	-	-	25,825	-	-
TOTAL GENERAL	9.459,15	-	-	8.952,50	-	-	8.629,07	-	-
Total gastos CCAA	8.704,50	305,86	3,51	8.013,41	202,25	2,52	7.718,74	234,35	3,04
Total varias CCAA	409,37	-	-	375,71	-	-	347,99	-	-
Total extranjero	36,86	-	-	31,15	-	-	31,09	-	-

Tabla 3.1 Fuente: MAGRAMA, Oficina Presupuestaria
Estado, Organismos Autónomos y Agencias Estatales (Datos a mes de febrero de 2014)
Nota: - Dato indeterminado



Gastos del Ministerio en la C. Valenciana

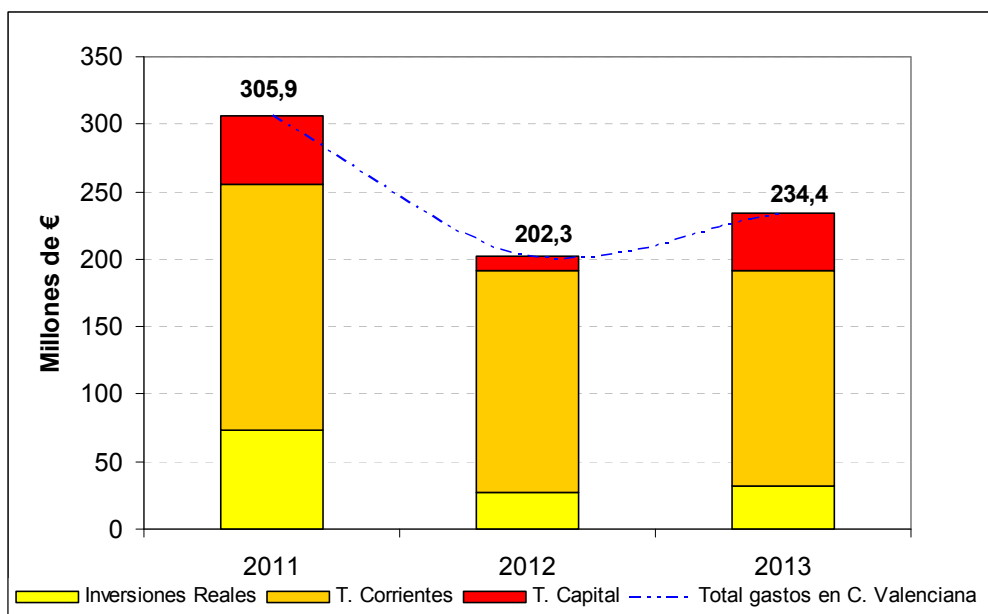

Fuente: MAGRAMA, Oficina Presupuestaria

Nota: No se incluyen los gastos destinados a varias CC.AA. que no se pueden determinar para Valencia, así como los gastos no regionalizables.



4. INFORME DE COYUNTURA

4.1. Producciones agrarias

	Superficie (miles de hectáreas)						Producciones (miles de toneladas)					
	Total Nacional			C.Valencia			Total Nacional			C.Valencia		
	2012 (d)	2013(p)	2014(a)	2012 (d)	2013(p)	2014(a)	2012 (d)	2013(p)	2014(a)	2012 (d)	2013(p)	2014(a)
Patatas	72,1	71,1	72,3	1,9	1,7	1,6	2200,8	2199,8	s.d.	46,9	40,4	s.d.
Naranja Dulce	s.d.	s.d.	s.d.	s.d.	s.d.	s.d.	2942,3	3681,0	s.d.	1.372,2	1.422,7	2.004,5
Almendra	s.d.	s.d.	s.d.	s.d.	s.d.	s.d.	212,1	148,0	179,7	41,5	28,8	29,4
Aceituna Alm.	s.d.	s.d.	s.d.	s.d.	s.d.	s.d.	3184,0	8616,9	s.d.	117,4	92,8	s.d.
Uva vinif.	s.d.	s.d.	s.d.	s.d.	s.d.	s.d.	5.092,8	7.152,6	s.d.	287,2	341,2	s.d.
Vino+mosto	s.d.	s.d.	s.d.	s.d.	s.d.	s.d.	35.763,5	53.547,6	s.d.	2.161,2	2.526,0	s.d.
Uva mesa	s.d.	s.d.	s.d.	s.d.	s.d.	s.d.	236,5	261,6	s.d.	81,6	92,2	s.d.

Tabla 4.1.1 Fuente: MAGRAMA, SG de Estadísticas, Avance de Superficie y Producción. (d) definitivo; (p) provisional; (a) avance

Sacrificios de ganado		COMUNIDAD VALENCIANA			ESPAÑA			%C.VALENCIANA/ ESPAÑA 2013
		enero/abril 2012	enero/abril 2013	%Var (2013/12)	enero/nov. 2012	enero/nov. 2013	%Var (2013/12)	
bovino	nº cabezas	84.492	115.663	36,89	2.094.307	2.028.499	-3,14	5,70%
	peso	25.803	36.011	39,56	542.493	532.060	-1,92	6,77%
ovino	nº cabezas	556.712	573.643	3,04	9.141.919	8.848.842	-3,21	6,48%
	peso	7.391	7.671	3,79	108.423	103.631	-4,42	7,40%
caprino	nº cabezas	16.764	15.684	-6,44	1.050.237	922.622	-12,15	1,70%
	peso	92	92	0,00	8.162	7.315	-10,38	1,26%
porcino	nº cabezas	1.227.839	1.072.383	-12,66	38.232.938	38.103.132	-0,34	2,81%
	peso	104.851	95.632	-8,79	3.190.227	3.164.354	-0,81	3,02%
equino	nº cabezas	8.232	6.565	-20,25	67.608	47.203	-30,18	13,91%
	peso	1.774	1.402	-20,97	14.535	10.838	-25,44	12,94%

Tabla 4.1.2 Fuente: MAGRAMA, SG de Estadísticas, Encuesta de Sacrificios de Ganado. Peso: Toneladas
Último dato disponible Noviembre 2013

Producción de leche, toneladas (ajustadas por Materia Grasa)		
	Campaña 2012/13 (Abril12-Marzo13)	Campaña 2013/14 (Abri 2013/Marzo 14)
C.Valenciana	53.853,71	58.908,19
España	6.237.617,66	6.344.080,17
C.Valenc./España	0,86	0,93

Tabla 4.1.3 Fuente: FEAGA, Información Mensual del Régimen de Tasa Láctea. Act. Nov. 2013



4.2. Precios agrarios

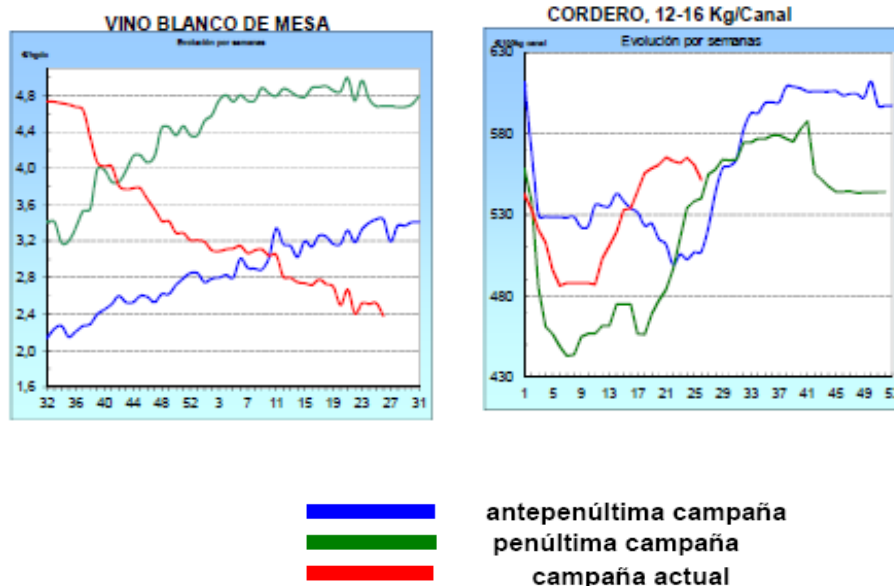

Fuente: Ministerio de Agricultura, Alimentación y Medio Ambiente, Informe Semanal de Coyuntura.

	LECHE: Precios medios ponderados percibidos por los ganaderos en el periodo de tasa (1 abril a 30 marzo)				
	Precio Medio (€/litro)			Variación	
	2011	2012	2013*	2012/2011	2013/2012
C. Valenciana	0,337	0,347	0,37	3,0%	6,63%
España	0,329	0,320	0,370	-2,7%	15,63%
Diferencia CCAA - España	2,4%	8,4%	0,0%		

Tabla 4.2.1 Fuente: S. G. Sectores Especiales, FEAGA. *Actualización abril 2014

	Precios Medios de la Tierra		
	euros / ha		Var.(%) 12/11
	2011	2012	
C. Valenciana	22.974	22.825	-0,6%
España	10.003	9.705	-3,0%

Tabla 4.2.3 Fuente: Encuesta de precios de la tierra. SG de Estadística.



4.3. Empleo

Encuesta de Población Activa (miles de personas; Tasa paro: % parados/activos)								
C. Valenciana	Economía				Agricultura			
	Activos	Ocupados	Parados	Tasa Paro (%)	Activos	Ocupados	Parados	Tasa Paro (%)
2013TI	2.470,8	1.761,0	709,8	28,7	82,7	64,1	18,6	22,5
2013TII	2.462,7	1.757,8	704,9	28,6	79,1	61,4	17,7	22,4
2013TIII	2.451,4	1.772,5	678,9	27,7	71,9	50,6	21,3	29,6
2013TIV	2.461,8	1.793,5	668,3	27,1	75,6	61,3	14,3	18,9
2014TI	2.435,8	1.752,7	683,1	28,0	65,5	51,5	14,0	21,4
2014TII	2.446,3	1.805,5	640,8	26,2	71,3	53,2	18,1	25,4
ESPAÑA								
2014TII	22.975,9	17.353,0	5.622,9	24,5	1.000,7	739,3	261,4	26,1
Com. Autónoma / España (%)	10,6	10,4	11,4	--	7,1	7,2	6,9	--

Fuente: Encuesta de Población Activa, INE

Nota: La cifra de parados en agricultura solamente contabiliza aquellos que llevan 12 meses o menos sin empleo. La tasa de paro en agricultura no tiene en cuenta aquellos parados del sector agrario que llevan más de 12 meses sin empleo.

4.4. Actuaciones de Financiación dirigidas al Sector Agrario (año 2013)

- A través de las distintas líneas de intermediación del ICO, el sector agrario e industrial alimentario en España obtuvo el siguiente volumen de préstamos, desglosado según el tipo de actividad (ver descripción de los códigos CNAE):

TOTAL NACIONAL. Importe de los créditos ICO 2013 (euros)							
TIPO DE ACTIVIDAD	LIQUIDEZ 2012	EMPRESAS Y EMPRENDEDORES ¹	INVERSIÓN 2012	INTERNACIONAL	GARANTÍA SGR	EXPORTADORES	TOTAL
CNAE 01	-	695.629.762	-	2.246.250	3.051.400	34.079.578	735.006.990
CNAE 02	-	23.233.461	-	-	-	640.797	23.874.258
CNAE 03	-	48.585.031	-	2.400.000	42.000	6.900.803	57.927.834
CNAE 10	-	654.716.467	-	5.967.804	2.734.290	166.690.394	830.108.956
CNAE 11	-	115.905.654	-	258.812	691.410	13.156.255	130.012.131
CNAE 46.2	-	136.177.326	-	1.041.000	145.000	21.741.717	159.105.043
CNAE 46.3	-	484.414.487	-	3.034.000	1.052.600	114.105.964	602.607.051
TOTAL PRÉSTAMOS 2013	NO EXISTE EN 2013	2.158.662.188	NO EXISTE EN 2013	14.947.867	7.716.700	357.315.509	2.538.642.264
TOTAL PRÉSTAMOS 2012	879.945.090	11.750.865	760.048.926	13.342.805	3.437.889	3.131.780	1.671.657.355
% Δ 2013 sobre 2012		30,7%		12,0%	124%	-	51,9%

¹ La línea ICO-Empresas y Emprendedores no existía en 2012, sin embargo funcionó otra denominada ICO-Emprendedores que junto con la Línea ICO-Inversión propiamente dicha y la Línea ICO-Liquidez, alcanzaron un volumen de préstamo de unos 1.652 millones de euros.

CNAE 01: Agricultura, Ganadería y Actividades relacionadas

CNAE 02: Silvicultura y explotación forestal

CNAE 03: Pesca y acuicultura

CNAE 10: Industria alimentaria

CNAE 11: Fabricación de bebidas

CNAE 46.2: Comercio al por mayor de materias primas agrarias y de animales vivos

CNAE 46.3: Comercio al por mayor de productos alimenticios, bebidas y tabaco



El grado de participación de esta Comunidad Autónoma en las líneas de financiación del ICO es el siguiente:

COMUNIDAD VALENCIANA. Importe de los créditos ICO 2013 (euros)							
TIPO DE ACTIVIDAD	LIQUIDEZ	EMPRESAS Y EMPRENDEDORES ¹	INVERSIÓN 2012	INTERNACIONAL	GARANTÍA SGR	EXPORTADORES	TOTAL
CNAE 01	-	46.086.700	-	6.000	-	1.166.809	47.259.509
CNAE 02	-	2.773.456	-	-	-	300.000	3.073.456
CNAE 03	-	3.454.219	-	-	-	659.686	4.113.905
CNAE 10	-	51.608.123	-	30.250	-	9.789.860	61.428.233
CNAE 11	-	1.921.110	-	-	-	1.101.550	3.022.660
CNAE 46.2	-	9.185.737	-	-	-	6.600.623	15.786.360
CNAE 46.3	-	59.007.497	-	24.000	-	19.064.674	78.096.170
TOTAL PRÉSTAMOS 2013	NO EXISTE EN 2013	174.290.029	NO EXISTE EN 2013	60.250	0	38.683.201	213.033.480
TOTAL PRÉSTAMOS 2012	76.479.545	1.290.497	66.481.854	160.000	0	0	144.411.895
% Δ 2013 sobre 2012		20,8%		-62,3%	-	-	47,5%
% 2013 sobre TOTAL Nacional		8,1%		0,4%	0,0%	10,8%	8,4%

4.5. Reservas de agua

Reservas de agua embalsada (hm ³) (18-02-2014)	COMUNIDAD VALENCIANA	ESPAÑA	COMUNIDAD VALENCIANA/ ESPAÑA
Volumen total embalsado	1.084	45.614	2,4%
% sobre la capacidad total	44,3%	82,4%	-
Misma Semana (2013)	36,6%	65,2%	2,5%
Misma Semana (Media 10 Años)	37,6%	59,7%	2,8%

Tabla 4.5.1 Fuente: Boletín hidrológico semanal del MAGRAMA.

4.6. Calidad del aire

Los datos horarios y diarios de las distintas estaciones pueden descargarse en:

<http://www.cma.gva.es/web/indice.aspx?nodo=35&idioma=C>

4.7. Incendios Forestales

Incendios forestales ESPAÑA	2008 (01-01 a 10-08)	2009 (01-01 a 10-08)	2010 (01-01 a 10-08)	2011 (01-01 a 10-08)	2012 (01-01 a 10-08)	2013 (01-01 a 10-08)	2014 (01-01 a 10-08)	MEDIA (01-01 a 10-08)
CONATOS (<1 ha)	5.118	6.373	4.547	6.048	7.639	3.632	4.809	5.452
INCENDIOS (>=1 ha)	3.430	4.423	2.723	3.180	4.464	1.430	2.317	3.138
TOTAL SINIESTROS	8.548	10.796	7.270	9.228	12.103	5.062	7.126	8.590
VEGETACION LEÑOSA (ha)	33.873,08	83.973,08	25.023,57	34.645,21	149.303,33	18.349,38	29.667,74	53.548
VEGETACION HERBACEA (ha)	6.984,03	8.892,43	4.179,41	7.270,54	12.167,85	7.373,84	4.085,72	7.279
SUP. FORESTAL (ha)	40.857,11	92.865,51	29.202,98	41.915,75	161.471,18	25.723,22	33.753,46	60.827
% SUP. AFECTADA / S. F. NACIONAL	0,148	0,337	0,106	0,152	0,586	0,093	0,122	0,22
Nº GRANDES INCENDIOS (>500ha)	6	30	5	5	26	8	6	12

Tabla 4.7.2. MAGRAMA. Los Incendios Forestales en España, 1 enero – 10 agosto 2014. Avance Informativo