



GOBIERNO
DE ESPAÑA

MINISTERIO
DE AGRICULTURA, ALIMENTACIÓN
Y MEDIO AMBIENTE

Dossier Autonómico

Comunidad Autónoma de Cataluña

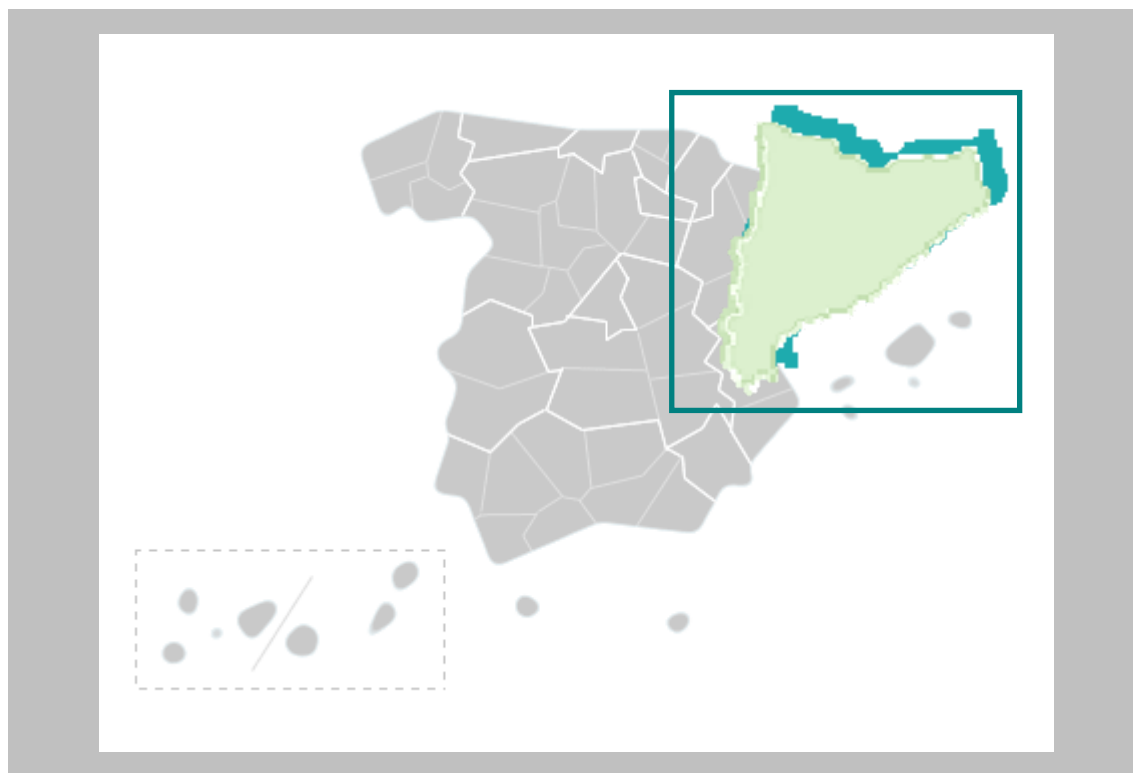

Julio 2014

Análisis y Prospectiva – serie Territorial
Subdirección General de Análisis, Prospectiva y Coordinación



MINISTERIO DE
AGRICULTURA, ALIMENTACIÓN
Y MEDIO AMBIENTE,

SUBSECRETARÍA

SUBDIRECCION GENERAL DE ANÁLISIS,
PROSPECTIVA Y COORDINACIÓN



Aviso Legal: los contenidos de esta publicación podrán ser reutilizados, citando la fuente y la fecha, en su caso, de la última actualización



MINISTERIO DE AGRICULTURA, ALIMENTACIÓN Y MEDIO AMBIENTE

Edita:

© Ministerio de Agricultura, Alimentación y Medio Ambiente
Secretaría General Técnica
Centro de Publicaciones

Catálogo de Publicaciones de la Administración General del Estado:
<http://publicacionesoficiales.boe.es/>

NIPO: 280-14-046-9



DOSSIER CATALUÑA Julio 2014

INDICE

1. INDICADORES ESTRUCTURALES AGRARIOS, PESQUEROS Y ALIMENTARIOS	4
1.1. Principales Indicadores de la Economía y del Sector Agroalimentario	4
1.2. Principales Datos Estructurales de las Explotaciones Agrarias	6
1.3. Ayudas de la Política Agrícola Común y de la Política Pesquera Común	7
1.4. Datos del Seguro Agrario	8
1.5. Fiscalidad Agraria	8
1.6. Turismo Rural	9
1.7. Sector Pesquero	9
1.8. Industria Alimentaria	10
1.9. Comercio Exterior	12
2. INDICADORES AMBIENTALES	14
2.1. Agua	14
2.2. Energía	14
2.3. Calidad del Aire y Evaluación ambiental	15
2.4. Suelos	16
2.5. Figuras de Protección Ambiental	17
2.6. Sector Forestal	18
2.7. Residuos	19
3. INVERSIONES Y TRANSFERENCIAS DEL DEPARTAMENTO	20
4. INFORME DE COYUNTURA	22
4.1. Producciones agrarias	22
4.2. Precios agrarios	23
4.3. Empleo	24
4.4. Actuaciones de Financiación dirigidas al Sector Agrario (año 2013)	24
4.5. Reservas de agua	25
4.6. Calidad del aire	25
4.7. Incendios Forestales	25



1. INDICADORES ESTRUCTURALES AGRARIOS, PESQUEROS Y ALIMENTARIOS

1.1. Principales Indicadores de la Economía y del Sector Agroalimentario

Territorio y Población en el Medio Rural 2013			
Total	Cataluña	España	% s/ España
Superficie (km ²)	32.090	504.677	6,4%
Población (habitantes)	7.553.650	47.129.783	16,0%
Densidad (hab./km ²)	235,4	93,4	
Medio Rural	Cataluña	España	% s/ España
Superficie (km ²)	25.159	426.326	5,9%
Población (habitantes)	567.686	8.126.721	7,0%
Densidad (hab./km ²)	22,6	19,1	
% Medio Rural / Total	Cataluña	España	
Superficie (km ²)	78,4%	84,5%	
Población (habitantes)	7,5%	17,2%	
Densidad (hab./km ²)	9,6%	20,4%	

Tabla 1.1.1 Fuente: INE. Padrón municipal 2013. Datos de Medio Rural: Padrón Municipal de Habitantes. Clasificación según Ley 45/2007 de Desarrollo Sostenible del Medio Rural. Municipio Rural: Población menor a 30.000 habitantes y densidad menor de 100 hab./km2

CUENTAS ECONÓMICAS REGIONALES	CATALUÑA					ESPAÑA				
	2010 (P)	2011 (P)	2012 (A)	Var. (%) 12/11 (5)	% s/ Total España 2012	2010 (P)	2011 (P)	2012 (A)	Var. (%) 12/11 (5)	
PIB (millones €)	194.165,2	194.285,2	192.535,2	-0,9%	18,7%	1.045.620	1.046.327	1.029.002	-1,7%	
PIB/Capita (€)	26.521	26.603	26.412	-0,7%	118,5%	22.695	22.685	22.291	-1,7%	
VAB (millones €)	AGSyP ⁽¹⁾	2.241,9	2.233,8	2.225,9	-0,4%	9,6%	24.696	23.909	23.215	-2,9%
	IABT ⁽²⁾	5.067,3	5.007,3	n/d	--	21,5%	23.542	24.618	n/d	--
Participación (%) en el PIB ⁽⁴⁾	AGSyP	1,2%	1,1%	1,2%	0,10	2,4%	2,3%	2,3%	0,00	
	Industria ⁽³⁾	18,6%	18,7%	18,9%	0,20	15,1%	15,7%	15,9%	0,20	
	Construcción	8,5%	7,6%	6,7%	-0,90	9,7%	8,7%	7,9%	-0,80	
	Servicios	63,0%	64,3%	65,0%	0,70	64,1%	65,0%	65,7%	0,70	

Tabla 1.1.2 Fuente: Contabilidad Regional de España, Base 2008, INE (A fecha de 27/12/2013)

NOTAS:

- (1) AGSyP: Agricultura, Ganadería, Silvicultura y Pesca
- (2) IABT: Industria de Alimentación, Bebidas y Tabaco.
- (3) Industria extractiva y manufacturera; suministro de energía y agua, y actividades de saneamiento, gestión de residuos y descontaminación
- (4) PIB (100%) = AGSyP + Industria y Otros + Construcción + Servicios + Impuestos netos sobre los productos (8,2% en 2012, 8,3% en 2011 y 8,7% en 2010)
- (5) Las diferencias entre dos porcentajes se expresan en términos absolutos (en puntos porcentuales).
- (P): Estimación Provisional
- (A): Estimación Avance



Macromagnitudes Agrarias Cuentas Regionales de la Agricultura Valores corrientes a precios básicos (millones de euros)	CATALUÑA	% s/ España	ESPAÑA		
	2011		2011	2012 (Avance)	2013 (2ª Est.)
A. PRODUCCION RAMA AGRARIA	4.302,0	10,5%	40.963,7	42.190,9	44.271,4
PRODUCCION VEGETAL	1.574,7	6,5%	24.157,3	24.743,1	26.702,6
1 Cereales	313,3	7,0%	4.449,2	4.059,5	4.340,6
2 Plantas Industriales ⁽¹⁾	7,5	0,7%	1.112,9	909,2	975,0
3 Plantas Forrajeras	177,3	8,4%	2.114,9	2.266,2	2.398,0
4 Hortalizas ⁽²⁾	385,9	5,9%	6.527,9	6.943,4	7.078,4
5 Patata	7,4	1,5%	504,8	520,6	728,7
6 Frutas ⁽³⁾	582,6	8,9%	6.552,4	6.123,0	7.581,6
7 Vino y mosto	46,7	4,7%	987,8	1.699,1	2.142,8
8 Aceite de oliva	50,4	2,9%	1.753,7	2.064,5	1.285,1
9 Otros	3,6	2,3%	153,8	157,6	172,4
PRODUCCION ANIMAL	2.609,7	17,2%	15.160,0	15.862,6	15.958,0
Carne y Ganado	2.326,2	20,2%	11.490,7	11.935,5	12.213,7
1 Bovino	275,5	11,0%	2.494,9	2.444,9	2.502,0
2 Porcino	1.462,2	26,5%	5.528,0	5.832,5	6.272,9
3 Equino	6,7	9,8%	67,8	78,8	61,8
4 Ovino y Caprino	45,0	4,8%	930,8	882,8	789,9
5 Aves	467,4	20,9%	2.238,4	2.447,8	2.333,0
6 Otros	69,3	30,0%	230,8	248,7	254,1
Productos Animales	283,6	7,7%	3.669,2	3.927,1	3.744,3
1 Leche	204,8	8,2%	2.494,6	2.518,9	2.764,5
2 Huevos	66,9	6,8%	978,0	1.204,6	781,9
3 Otros	11,9	6,0%	196,6	203,6	197,9
PRODUCCION DE SERVICIOS ACT. SECUNDARIAS ⁽⁴⁾	37,2	9,0%	415,1	416,5	423,2
	80,4	6,5%	1.231,2	1.168,7	1.187,6
B. CONSUMOS INTERMEDIOS*	2.433,4	12,3%	19.714,8	20.665,1	20.959,6
1 Semillas y Plantones	48,1	6,3%	759,7	798,1	810,9
2 Energía y Lubricantes	120,0	6,8%	1.767,1	1.904,1	1.919,4
3 Fertilizantes y Enmiendas	94,0	5,7%	1.658,9	1.763,4	1.961,7
4 Productos Fitosanitarios	65,1	9,0%	719,6	684,7	776,4
5 Gastos Veterinarios	67,0	12,0%	558,8	541,4	537,2
6 Piensos	1.719,5	17,0%	10.115,6	10.840,7	10.711,0
7 Mantenimiento de material	121,3	8,5%	1.432,6	1.431,5	1.484,8
8 Mantenimiento de edificios	74,4	14,5%	511,6	512,0	515,4
9 Servicios Agrícolas	37,2	9,0%	415,1	417,3	423,2
10 Serv. Intermediación Financiera	27,3	8,1%	338,0	306,0	276,7
11 Otros Bienes y Servicios	59,7	4,1%	1.437,8	1.465,9	1.542,9
C=(A-B) VALOR AÑADIDO BRUTO*	1.868,7	8,8%	21.248,9	21.525,8	23.311,8
D. AMORTIZACIONES	452,2	9,6%	4.699,9	4.717,5	4.829,1
E. OTRAS SUBVENCIONES	365,9	6,2%	5.934,2	6.065,9	6.135,9
F. OTROS IMPUESTOS	20,0	7,6%	264,1	285,2	297,9
G = (C-D+E-F) RENTA AGRARIA*	1.762,3	7,9%	22.219,2	22.589,0	24.320,7

Tabla 1.1.3 Fuente: S.G. Estadística, MAGRAMA.

(1) Incluye: Remolacha, tabaco, algodón, girasol y otras. También se incluyen las leguminosas grano

(2) Incluye: Flores y plantas de vivero

(3) Incluye: Frutas frescas, cítricos, frutas tropicales, uvas y aceitunas

(4) Actividades Agrarias Secundarias No Separables

Los datos de España de 2013 corresponden a la 2ª estimación publicada en enero 2014



1.2. Principales Datos Estructurales de las Explotaciones Agrarias

DATOS SECTOR AGRARIO y ALIMENTARIO				
Caracterización de las Explotaciones Agrarias		Cataluña	ESPAÑA	Cataluña / España (%)
Explotaciones Agrarias (Fuente: Censo Agrario 2009, INE)	Nº Explotaciones	60.839	989.796	6,1%
	SAU Media (ha)	19,50	24,56	
	Ud. Ganaderas (miles UG)	2.738,3	14.830,9	18,5%
	UTA por Explotación	1,01	0,90	
	UDE por explotación	25,6	15,6	
Superficies de Cultivos (hectáreas) Año 2012	Maiz	36.245	390.433	9,28%
	Cebada	173.432	2.691.086	6,44%
	Melocotonero	12.399	51.491	24,08%
	Manzano	9.467	30.753	30,78%
	Peral	11.680	25.512	45,78%
	Aceituna de almazara	118.315	2.337.582	5,06%
	Viñedo	55.385	947.096	5,85%
Cabaña Ganadera (Número de Cabezas) Año 2013	Vacuno Total*	615.300	6.014.567	10,23%
	*Vacas nodrizas	77.999	2.042.767	3,82%
	*Vacas de leche	79.495	850.709	9,34%
	Porcino	6.108.760	25.320.139	24,13%
	Ovino	487.731	16.573.748	2,94%
	Caprino	64.783	2.759.644	2,35%
	Equidos	30.146	669.431	4,50%
	Gallinas, para huevos	7.543.050	66.274.259	11,38%
	Gallinas, para carne	22.706.017	255.837.815	8,88%
	Conejos	1.518.456	6.471.388	23,46%
Apicultura	91.825	2.525.295	3,64%	
Total Explotaciones Ganaderas 2013	Todas las especies	34.017	828.685	4,10%
Nº Subexplotaciones ganaderas por especies Año 2013	Vacuno Total	6.619	155.510	4,26%
	Porcino	6.067	85.554	7,09%
	Ovino	3.546	114.902	3,09%
	Caprino	2.975	77.478	3,84%
	Equidos	4.801	182.338	2,63%
	Gallinas, para huevos	325	1.502	21,64%
	Gallinas, para carne	1.271	5.678	22,38%
	Conejos	1.151	3.371	34,14%
	Colmenas	1.456	25.826	5,64%
Superficie de Regadío (ha) Año 2013	Total	248.495	3.540.560	7,02%
	Riego Localizado	85.720	1.707.576	5,02%

Tabla 1.2.1 Fuentes: Censo Agrario 2009 y Anuario Estadística Agraria, 2013, MAGRAMA.

Fuente Superficie Regada: Encuesta sobre Superficies y Rendimientos de Cultivos (ESYRCE), Análisis de los Regadíos Españoles, 2013

Fuente Cabaña Ganadera: MAGRAMA, D. G. de Recursos Agrícolas y Ganaderos, Informe SITRAN

SAU: Superficie Agraria Útil (ha) = Conjunto de las tierras labradas y tierras para pastos permanentes

UG: Unidades Ganaderas: Número de cabezas multiplicado por un coeficiente que varía para cada especie y tipo. Agrega en un solo indicador a varias especies diferentes

UTA: Unidades de Trabajo-Año; 1 UTA equivale al trabajo que realiza una persona a tiempo completo a lo largo de 1 año (1.826 horas y más).

UDE: Unidades de Dimensión Económica (1 UDE = 1.200 euros de Margen Bruto Estándar)

Subexplotación: cada una de las unidades en que se puede dividir una explotación ganadera según la especie animal.

*Datos Vacuno Julio 2013



1.3. Ayudas de la Política Agrícola Común y de la Política Pesquera Común

Pagos Fondos UE FEAGA y FEADER Millones de euros	Cataluña	ESPAÑA	Cataluña / España (%)
FEAGA. Ejercicio 2013 (16/10/12 a 15/10/13)	307,8	5.811,6	5,30%
<i>Ayudas Acopladas a Ganadería Bovina</i>	8,4	257,3	3,27%
FEADER + Importe Nacional Ejercicio 2013 (16/10/2012 al 15/10/13)	120,0	1.979,8	6,06%

Tabla 1.3.1 Fuente: FEAGA

Derechos de Pago Único, 2013	Cataluña	ESPAÑA	Cataluña / España (%)
Número de beneficiarios	56.231	897.858	6,26%
Número de derechos	804.722	17.833.197	4,51%
Importe total de los Derechos (Millones €)	278,05	4.895,27	5,68%
Valor Medio por Derecho (€)	363,26	285,54	
Valor Medio por Beneficiario (€)	4.945	5.452	

Tabla 1.3.2 Fuente: FEAGA.

GASTOS PÚBLICOS PREVISTOS EN COFINANCIACIÓN 2007 - 2013 (Euros)									FINANCIACIÓN NACIONAL ADICIONAL		
EJE	GPT	GASTO NACIONAL					FEADER	%	AGE	CA	TOTAL
		AGE	%	CA	%	TOTAL					
Eje 1	501.141.995	178.759.597	35,67	206.114.210	41,13	384.873.807	116.268.188	23,20	0	0	0
Eje 2	382.066.126	95.658.667	25,04	153.126.956	40,08	248.785.623	133.280.503	34,88	0	0	0
Eje 3	63.000.000	0	0,00	35.124.017	55,75	35.124.017	27.875.983	44,25	0	0	0
Eje 4	106.446.373	0	0,00	74.512.461	70,00	74.512.461	31.933.912	30,00	0	0	0
Eje 5	9.319.358	0	0,00	4.693.487	50,36	4.693.487	4.625.871	49,64	0	0	0
TOTAL	1.061.973.852	274.418.264	25,84	473.571.131	44,59	747.989.395	313.984.457	29,57	0	0	0

Tabla 1.3.3 Fuente: Programa de Desarrollo Rural de Cataluña.

GTP: Gasto Público Total; AGE: Administración General del Estado; CA: Comunidad Autónoma; FEADER: Fondo Europeo Agrícola de Desarrollo Rural.

Ejes: 1 – Aumento de la Competitividad del Sector Agrario y Forestal

2 – Mejora del Medio Ambiente y del Entorno Rural

3 – Calidad de Vida en las Zonas Rurales y Diversificación de la Economía Rural

4 – Leader

5 – Asistencia Técnica

En Cataluña tiene un peso relativo mayor el segundo pilar (FEADER) respecto del primero (FEAGA). En el primer pilar, tiene importancia la ayuda acoplada a la ganadería bovina (prima a la vaca nodriza). Los pagos medios por beneficiario son inferiores a la media nacional.

Cataluña no ha hecho uso de la opción de solicitud a la Comisión de aprobación de "top-up" para el Programa de Desarrollo Rural, no existiendo financiación nacional adicional al mismo.

FONDO EUROPEO DE LA PESCA 2007-2013

PAGOS CERTIFICADOS Y REMITIDOS A LA COMISIÓN EN EL AÑO 2013. FONDO EUROPEO DE LA PESCA (FEP) Millones de Euros			
	Cataluña	España	Cataluña / España
FEP	1,53	134,45	1,14%
Gasto Público (FEP+Ayuda AGE+ Ayuda CA+ Otras ayudas	4,91	196,02	2,50%

Tabla 1.3.4 Fuente: S.G Política Estructural. D.G. Ordenación Pesquera.
Gasto Público: (FEP+Ayuda AGE+ Ayuda CA+ Otras ayudas)



CUADRO DE FINANCIACIÓN DE LA COMUNIDAD AUTÓNOMA DE CATALUÑA POR EJES PRIORITARIOS. FEP
2007 – 2013 (Euros)

Eje Prioritario	Contribución pública total	Contribución del FEP	Contribución nacional				% de cofinanciación del FEP	Tasa de financiación contribución pública	Beneficiarios privados	Tasa de financiación Beneficiarios privados	Gastos subvencionables Totales
			Total nacional	Central	CA	Otras					
			(a)=(b)+(c)	(b)	(c)=(1)+(2)+(3)	(1)					
EJE 1	37.307.802,70	18.653.901,35	18.653.901,35	5.381.075,32	13.272.826,03	0,00	50,00%	83,96%	7.128.851,49	16,04%	44.436.654,19
EJE 2	12.006.327,22	6.003.163,61	6.003.163,61	797.638,93	5.205.524,68	0,00	50,00%	40,03%	17.986.484,04	59,97%	29.992.811,26
EJE 3	15.539.990,76	7.769.995,25	7.769.995,51	188.491,34	4.628.862,47	2.952.641,70	50,00%	82,07%	3.394.902,46	17,93%	18.934.893,22
EJE 4	2.695.897,58	1.347.948,79	1.347.948,79	0,00	1.347.948,79	0,00	50,00%	40,00%	4.043.846,37	60,00%	6.739.743,95
EJE 5	100.000,00	50.000,00	50.000,00	0,00	50.000,00	0,00	50,00%	100,00%	0,00	0,00%	100.000,00
TOTAL	67.650.018,26	33.825.009,00	33.825.009,26	6.367.205,59	24.505.161,97	2.952.641,70	50,00%	67,51%	32.554.084,36	32,49%	100.204.102,62

Tabla 1.3.5 Fuente: S.G Política Estructural. D.G. Ordenación Pesquera.

- Ejes: 1.- Medidas de adaptación de la flota pesquera comunitaria
2.- Acuicultura, pesca interior, transformación y comercialización de productos de la pesca y de la acuicultura
3.- Medidas de interés público
4.- Desarrollo sostenible de las zonas de pesca
5.- Asistencia Técnica

1.4. Datos del Seguro Agrario

Seguros Agrarios	2012		2013		Var. (%) 2013/12		% C.A / España. 2013
	Cataluña	España	Cataluña	España	Cataluña	España	
Nº. Pólizas	35.858	485.005	36.548	489.674	1,9%	1,0%	7,5%
Superficie (hectáreas)	363.521	5.537.905	415.090	7.021.601	14,2%	26,8%	5,9%
Nº. Animales Aseg. (miles)	57.656	299.483	54.789	289.962	-5,0%	-3,2%	18,9%
Producción Asegurada (miles t.)	2.221,0	28.253	2.544,8	31.904	14,6%	12,9%	8,0%
Capital Asegurado	964,6	11.235	975,1	11.512	1,1%	2,5%	8,5%
Coste Neto Seguro	78,7	713,2	76,1	643,7	-3,3%	-9,7%	11,8%
Subvención ENESA	37,0	287,3	29,0	206,3	-21,5%	-28,2%	14,1%
Subv. C. Autónoma	10,5	100,3	8,6	45,7	-17,9%	-54,4%	18,9%
Indemnizaciones	72,4	733,4	63,1	466,4	-12,8%	-36,4%	13,5%

Tabla 1.4.1 Fuente: ENESA

NOTA: En el ejercicio 2013 se han realizado 489.670 pólizas a las que se les ha aplicado una subvención de ENESA de 206,3 M€.

El valor final de la subvención liquidada en el ejercicio 2013 fue de 233,4 M€

Datos sobre el nivel de aseguramiento para varios cultivos están disponibles en la página web de Enesa: <http://enesa.magrama.es/>
→ Divulgación del Seguro → Seminarios Sectoriales → Seminario Sectorial 2012 → Ponencias y Conclusiones:
http://aplicaciones.magrama.es/pwe/pwe_publicaciones.p_seminario_intermedia?p_Idioma=es&p_Cod_Menu_Vertical=800&p_Cod_Menu_Anterior=8630&p_año=2012

1.5. Fiscalidad Agraria

Datos Fiscales, 2009		Cataluña	ESPAÑA	Cataluña/ España
IRPF ESTIMACIÓN OBJETIVA	Número de declarantes	62.560	1.012.516	6,2%
IRPF ESTIMACIÓN DIRECTA	Número de declarantes con agricultura como única actividad	5.912	46.123	12,8%

Tabla 1.5.1 Fuente: Muestra IRPF 2009. Instituto Estudios Fiscales. MINHAP

Cataluña supone en el régimen de estimación objetiva de actividades agrarias del IRPF un 6,2% del total nacional de declaraciones. En el ejercicio impositivo 2013 **se redujeron por circunstancias excepcionales los módulos de las flores y plantas ornamentales y del bovino de leche en toda Cataluña, así como la almendra en la provincia de Tarragona.** En el ejercicio anterior (2012) se rebajaron los índices de los productos del olivo, las flores y plantas ornamentales, la apicultura, el bovino de leche, la cunicultura, el ovino y caprino de leche y el ovino y caprino de carne extensivos. En el régimen de estimación directa de actividades agrarias Cataluña representa un 12,8% de las declaraciones totales.



1.6. Turismo Rural

CONCEPTO	CATALUÑA			ESPAÑA			CT / ESP.	
	1º Semestre 2014	Variación 1º semestre 2013-2014	2013	1º Semestre 2014	Variación 1º semestre 2013-2014	2013	1º Semestre 2014	2013
Viajeros	133.046	21,3%	268.491	1.112.062	9,9%	2.509.509	12,0%	10,7%
Pernoctaciones	298.372	24,4%	746.419	2.720.480	9,5%	6.938.029	11,0%	10,8%
Estancia media	2,19	1,2%	2,78	2,41	-1,4%	2,76	-	-

CONCEPTO	CATALUÑA			ESPAÑA			CT / ESP.	
	1º Semestre 2014	Variación 1º semestre 2013-2014	2013	1º Semestre 2014	Variación 1º semestre 2013-2014	2013	1º Semestre 2014	2013
Establecimientos	1.805	11,5%	1.655	14.942	0,6%	15.078	12,1%	11,0%
Plazas	14.983	14,5%	13.364	138.530	1,1%	139.828	10,8%	9,6%
Grado de ocupación	10,8	8,2%	15,1	10,6	7,8%	13,4	-	-
Personal empleado	2.297	6,5%	2.162	21.317	1,1%	21.411	10,8%	10,1%

Tabla 1.6.1 Fuente: INE, Encuesta de Ocupación en Alojamientos de Turismo Rural. Datos anuales y trimestrales. Unidades: Viajero (personas), Pernoctaciones (pernoctaciones), Estancia media (días), Número de establecimientos abiertos estimados (establecimientos), Número de plazas estimadas (plazas), Grado de ocupación por plazas (porcentajes), Personal empleado (personas). Nota: los datos de viajeros y pernoctaciones son resultado de la suma de los datos mensuales, en el resto de conceptos se calcula el promedio.

Cataluña recibió durante el primer semestre de 2014 al 12% de los viajeros que optan por el turismo rural. Por otra parte, Cataluña aporta el 12,1% de los establecimientos, el 10,8% de las plazas y del personal empleado en el sector del turismo rural.

1.7. Sector Pesquero

Sector pesquero 2012		Cataluña	Variación 2011-2012 %	ESPAÑA	Cataluña/España (%)
Flota pesquera (1)	Número de Buques	897	-6,1%	10.116	8,9%
	Potencia de la flota (CV)	23.039	-3,1%	384.796	6,0%
	Arqueo (GT)	139.262	-3,2%	1.185.861	11,7%
	Eslora total promedio (metros)	13,4	1,9%	10,9	-
	Antigüedad Media (años)	30	-	30	-
Pesca desembarcada (2)	Pesca fresca: Valor de 1ª venta (M €)	94,2	-11,9%	592	15,9%
	Pesca total (toneladas)	24.785	-12,9%	350.773	7,1%
Acuicultura (3)	Valor producción (M €)	28	-4,7%	460	6,2%
	Producción (Tn)	9.474	-6,5%	292.936	3,2%
	Empleo: N°. Unidades Trabajo Año (UTA) (4)	216	-23,2%	5.743	3,8%

Tabla 1.7.1 Fuentes: (1) MAGRAMA, estadísticas pesqueras 2013. (2) Ministerio de Fomento. Puertos del Estado. Anuario Estadístico 2012. Anejo I. Comunidades Autónomas. Tráfico Portuario (Sólo se incluyen las estadísticas de los puertos de titularidad estatal). (3) MAGRAMA. Acuicultura. (4) MAGRAMA. Anuario estadístico 2012 y 2013. Acuicultura. (CV): Caballos de Vapor; (GT): Tonelaje Bruto

Cataluña representa el 15,9% del total nacional en valor en primera venta de la pesca fresca desembarcada. La acuicultura catalana tiene un valor del 6,2% del total nacional. Las producciones catalanas en acuicultura son diversas: Atún rojo, trucha arcoiris, lubina, dorada y mejillón.



1.8. Industria Alimentaria

Datos de la estructura económica de la industria alimentaria

Cataluña	Encuesta Industrial de Empresas Principales Variables miles de euros / personas					
	2012			2011		
	Cifra Negocios	Valor Añadido	Personas Ocupadas	Cifra Negocios	Valor Añadido	Personas Ocupadas
Industria cárnica	7.944.644	1.201.940	30.166	7.596.148	1.241.453	29.290
Industria del pescado	188.695	27.993	996	177.306	38.129	952
Conservas de frutas y hortalizas	754.617	131.873	2.782	645.411	122.679	2.404
Aceites y grasas	2.733.153	196.327	1.759	2.599.673	166.576	1.783
Industrias lácteas	1.043.237	183.321	3.353	1.014.437	178.593	3.356
Productos molinería	602.980	103.715	1.506	524.811	114.013	1.509
Pan, panadería y pastas alimenticias	1.443.514	467.893	12.334	1.352.941	463.090	11.738
Azúcar, chocolate y confitería	941.053	192.005	2.982	945.592	221.191	3.033
Café, té, especias, platos preparados	3.327.480	700.718	8.753	3.134.441	679.397	8.547
Productos alimentación animal	2.206.237	271.080	2.563	2.864.909	241.778	2.710
Destilación bebidas alcohólicas	161.044	46.830	445	155.658	43.569	423
Vinos	1.495.775	331.313	5.053	1.272.982	275.716	5.516
Sidra y otros						
Cerveza y malta				367.134	104.148	716
Aguas y bebidas no alcohólicas	775.556	131.406	1.857	929.096	173.943	2.300
Industria Alimentos y Bebidas	24.004.274	4.091.407	75.248	23.877.460	4.112.563	74.688
Total Industria	126.817.114	27.223.202	421.106	129.125.534	29.064.400	441.443

España	2012			2011		
	Cifra Negocios	Valor Añadido	Personas Ocupadas	Cifra Negocios	Valor Añadido	Personas Ocupadas
Industria cárnica	21.506.232	3.579.234	80.794	21.164.462	3.631.975	83.310
Industria del pescado	4.533.205	675.646	18.324	4.646.394	768.782	18.390
Conservas de frutas y hortalizas	8.027.117	1.531.214	32.230	7.773.378	2.031.635	31.324
Aceites y grasas	10.297.281	972.036	11.929	9.595.862	852.425	11.875
Industrias lácteas	9.764.804	1.669.329	25.452	10.566.847	1.939.299	26.381
Productos molinería	3.582.896	496.426	6.310	3.532.041	556.350	6.447
Pan, panadería y pastas alimenticias	7.184.955	2.323.047	76.385	7.393.584	2.459.417	77.467
Azúcar, chocolate y confitería	3.544.172	937.580	14.220	3.293.248	860.522	14.716
Café, té, especias, platos preparados	7.620.952	1.780.762	28.972	7.243.796	1.911.786	29.214
Productos alimentación animal	9.913.437	989.122	12.548	9.981.568	829.312	12.754
Destilación bebidas alcohólicas	1.201.321	347.880	3.086	1.026.485	343.061	3.157
Vinos	6.467.567	1.627.824	23.743	6.171.981	1.765.086	24.423
Sidra y otros	87.423	25.031	630	93.140	28.833	638
Cerveza y malta	3.190.024	1.020.571	5.808	3.252.847	1.157.427	5.956
Aguas y bebidas no alcohólicas	4.925.900	1.023.517	12.393	5.154.978	1.236.611	12.286
Industria Alimentos y Bebidas	101.847.287	18.999.218	352.823	100.890.610	20.372.520	358.338
Total Industria	570.984.367	125.416.663	1.922.272	575.046.779	133.205.899	2.049.195



Cataluña	% Comunidad Autónoma / España (2012)			% Variación 2012/2011		
	Cifra Negocios	Valor Añadido	Personas Ocupadas	Cifra Negocios	Valor Añadido	Personas Ocupadas
Industria cárnica	36,94%	33,58%	37,34%	4,59%	-3,18%	2,99%
Industria del pescado	4,16%	4,14%	5,44%	6,42%	-26,58%	4,62%
Conservas de frutas y hortalizas	9,40%	8,61%	8,63%	16,92%	7,49%	15,72%
Aceites y grasas	26,54%	20,20%	14,75%	5,13%	17,86%	-1,35%
Industrias lácteas	10,68%	10,98%	13,17%	2,84%	2,65%	-0,09%
Productos molinería	16,83%	20,89%	23,87%	14,89%	-9,03%	-0,20%
Pan, panadería y pastas alimenticias	20,09%	20,14%	16,15%	6,69%	1,04%	5,08%
Azúcar, chocolate y confitería	26,55%	20,48%	20,97%	-0,48%	-13,19%	-1,68%
Café, té, especias, platos preparados	43,66%	39,35%	30,21%	6,16%	3,14%	2,41%
Productos alimentación animal	22,26%	27,41%	20,43%	-22,99%	12,12%	-5,42%
Destilación bebidas alcohólicas	13,41%	13,46%	14,42%	3,46%	7,48%	5,20%
Vinos	23,13%	20,35%	21,28%	17,50%	20,16%	-8,39%
Sidra y otros						
Cerveza y malta						
Aguas y bebidas no alcohólicas	15,74%	12,84%	14,98%	-16,53%	-24,45%	-19,26%
Industria Alimentos y Bebidas	23,57%	21,53%	21,33%	0,53%	-0,51%	0,75%
Total Industria	22,21%	21,71%	21,91%	-1,79%	-6,33%	-4,61%

Tabla 1.8.1 Fuente: Encuesta Industrial de Empresas 2011 y 2012, INE.

Nota: Los espacios en blanco corresponden a datos no disponibles

Definiciones:

Industria Alimentaria = CNAE 10 (Industria de la Alimentación) + CNAE 11 (Fabricación de Bebidas).

No está incluida la CNAE 12 (Industria del Tabaco).

- o *Personas Ocupadas*: Conjunto de personas fijas y eventuales, que en el año de referencia de los datos se encontraban ejerciendo una labor remunerada o no, para la empresa, y perteneciendo y siendo pagadas por esta.
- o *Cifra de Negocios*: Resultado de deducir de las ventas netas de productos, mercaderías y servicios, el importe de los descuentos, bonificaciones, IVA y otros impuestos.
- o *Valor Añadido*: Valor de la producción industrial al que se resta el valor de los consumos intermedios empleados en el proceso productivo.

En calidad alimentaria diferenciada cabe señalar que Cataluña tiene 32 alimentos y bebidas con Denominación de Origen o Indicación Geográfica Protegida, entre las que están el "Pollo del Prat", el aceite "Siurana", los vinos "Priorat", "Penedés" y "Cava" (pluriautonómico), el "Salchichón de Vic", el "Arroz del Delta del Ebro" y la "Manzana de Girona". En Cataluña hay 77.000 hectáreas de agricultura ecológica en 2012, que suponen el 4,9% de la superficie total de agricultura ecológica de España. Así mismo existen 581 explotaciones ganaderas ecológicas que suponen el 2,1% del total de España.



1.9. Comercio Exterior

Valor de las exportaciones agrarias y pesqueras en miles de € en 2013

CAPITULOS TARIC	CATALUÑA	% Sobre C. A.	ESPAÑA	CATALUÑA / ESPAÑA (%)
01 ANIMALES VIVOS	81.491,50	1,03	478.746,14	17,02
02 CARNE Y DESPOJOS COMESTIBLES	2.239.435,94	28,28	3.915.778,73	57,19
03 PESCADOS, CRUSTÁCEOS, MOLUSCOS	202.239,36	2,55	2.172.704,10	9,31
04 LECHE, PRODUCTOS LÁCTEOS; HUEV	139.715,57	1,76	1.051.198,31	13,29
0504 Tripas/vejigas/estómag. anima	49.211,05	0,62	99.892,93	49,26
07 LEGUMBRES, HORTALIZAS, S/ CONS	142.871,71	1,80	4.794.296,57	2,98
08 FRUTAS /FRUTOS, S/ CONSERVAR	768.749,58	9,71	6.972.890,28	11,02
09 CAFÉ, TÉ, YERBA MATE Y ESPECIA	173.530,06	2,19	367.730,66	47,19
10 CEREALES	87.097,97	1,10	436.052,58	19,97
11 PRODUC. DE LA MOLINERÍA; MALTA	66.470,72	0,84	230.985,01	28,78
12 SEMILLAS OLEAGI.; PLANTAS INDU	215.561,80	2,72	466.216,79	46,24
13 JUGOS Y EXTRACTOS VEGETALES	68.298,58	0,86	235.993,37	28,94
14 MATERIAS TRENZABLES	2.502,64	0,03	6.381,91	39,21
15 GRASAS, ACEITE ANIMAL O VEGETA	741.922,29	9,37	3.093.005,27	23,99
16 CONSERVAS DE CARNE O PESCADO	236.175,24	2,98	1.135.108,62	20,81
17 AZÚCARES; ARTÍCULOS CONFITERÍA	181.660,73	2,29	511.295,63	35,53
18 CACAO Y SUS PREPARACIONES	205.241,45	2,59	462.315,19	44,39
19 PRODUC. DE CEREALES, DE PASTEL	477.543,38	6,03	1.203.736,91	39,67
20 CONSERVAS VERDURA O FRUTA; ZUM	199.767,66	2,52	2.370.332,00	8,43
21 PREPARAC. ALIMENTICIAS DIVERSA	361.885,22	4,57	1.306.527,74	27,70
22 BEBIDAS TODO TIPO (EXC. ZUMOS)	911.615,39	11,51	3.807.614,18	23,94
23 RESIDUOS INDUSTRIA ALIMENTARIA	355.577,33	4,49	885.582,50	40,15
24 TABACO Y SUS SUCEDÁNEOS	9.708,81	0,12	294.019,61	3,30
TOTAL	7.918.273,98	100,00	36.298.405,03	21,81

Tabla. 1.9.1 Fuente: DATACOMEX. Ministerio de Economía y Competitividad

Porcentualmente sus exportaciones más importantes son 02 (28,28%), 22 (11,51%) y 08 (9,71%). Con respecto a las exportaciones españolas totales es la primera comunidad autónoma con un 21,81% de las mismas. Con respecto a las exportaciones españolas es la primera en 02 (57,1), 0504 (49,2), 09 (47,1), 11 (28,7), 12 (46,2), 13 (28,9), 14 (39,2) 17(35,5),18 (44,3) y 19 (39,6).



Valor de las importaciones agrarias y pesqueras en miles de € en 2013

CAPITULOS TARIC	CATALUÑA	% Sobre C. A.	ESPAÑA	CATALUÑA/ESPAÑA (%)
01 ANIMALES VIVOS	123.837,19	1,46	361.290,64	34,28
02 CARNE Y DESPOJOS COMESTIBLES	216.485,13	2,56	1.136.257,19	19,05
03 PESCADOS, CRUSTÁCEOS, MOLUSCOS	483.841,05	5,71	4.018.208,46	12,04
04 LECHE, PRODUCTOS LÁCTEOS; HUEV	595.525,28	7,03	1.869.374,36	31,86
0504 Tripas/vejigas/estómag. anima	33.827,31	0,40	93.690,75	36,11
07 LEGUMBRES, HORTALIZAS, S/ CONS	158.744,10	1,87	1.001.356,08	15,85
08 FRUTAS /FRUTOS, S/ CONSERVAR	531.661,03	6,28	1.809.072,93	29,39
09 CAFÉ, TÉ, YERBA MATE Y ESPECIA	410.572,19	4,85	806.552,06	50,90
10 CEREALES	757.854,80	8,95	2.308.695,85	32,83
11 PRODUC. DE LA MOLINERÍA; MALTA	100.070,41	1,18	197.071,78	50,78
12 SEMILLAS OLEAGI.; PLANTAS INDU	1.246.688,08	14,72	2.093.494,93	59,55
13 JUGOS Y EXTRACTOS VEGETALES	51.322,09	0,61	145.260,37	35,33
14 MATERIAS TRENZABLES	3.726,33	0,04	19.990,73	18,64
15 GRASAS, ACEITE ANIMAL O VEGETA	519.269,97	6,13	1.689.697,41	30,73
16 CONSERVAS DE CARNE O PESCADO	136.139,87	1,61	1.014.840,91	13,41
17 AZÚCARES; ARTÍCULOS CONFITERÍA	279.792,07	3,30	1.034.019,94	27,06
18 CACAO Y SUS PREPARACIONES	402.879,99	4,76	761.657,37	52,90
19 PRODUC. DE CEREALES, DE PASTEL	426.316,17	5,03	1.053.663,82	40,46
20 CONSERVAS VERDURA O FRUTA; ZUM	148.641,18	1,75	912.279,10	16,29
21 PREPARAC. ALIMENTICIAS DIVERSA	583.833,30	6,89	1.227.844,39	47,55
22 BEBIDAS TODO TIPO (EXC. ZUMOS)	567.327,25	6,70	1.789.046,53	31,71
23 RESIDUOS INDUSTRIA ALIMENTARIA	568.872,46	6,71	1.502.937,85	37,85
24 TABACO Y SUS SUCEDÁNEOS	124.998,85	1,48	1.380.678,21	9,05
TOTAL	8.472.226,10	100,00	28.226.981,66	30,01

Tabla. 1.9.2 Fuente: DATACOMEX. Ministerio de Economía y Competitividad

Porcentualmente sus importaciones más importantes son la 12 (14,72%) y 10 (8,95%). Con respecto a las importaciones españolas totales es la primera comunidad autónoma con un 30,01 % de las mismas. Con respecto a las importaciones españolas es la primera en 01 (34,2%), 04 (31,8%), 0504 (36,1%) 07 (15,8%), 09 (50,9%), 10 (30,2%), 11 (50,7%), 12 (59,5%), 13 (35,3%), 15 (30,7%), 18 (52,9 %), 19 (40,4%), 21 (47,5%), 22 (31,7%) y 23 (37,8%).



2. INDICADORES AMBIENTALES

2.1. Agua

Indicadores sobre agua 2011	CATALUÑA	ESPAÑA
Grado de conformidad con la Directiva 91/271/CEE (% h-e) (1)	99%	84%**
Coste unitario del agua (euros/m ³) (2)	1,84	1,54
Consumo de agua en los hogares:		
litros/hab/día	130	142
Variación 2010-2011	-2,26%	-1,39%

Tabla 2.1.1 Fuentes: (1) Perfil Ambiental de España, 2012. * Dato 2011, ** Dato 2010. Tratamiento aguas residuales urbanas (% h-e): Porcentaje de habitantes-equivalentes con grado de depuración conforme con la Directiva 91/271/CEE. (2) INE. Encuesta sobre el suministro y saneamiento del agua, 2011.

Origen del agua captada para suministro 2011 (miles de metros cúbicos)	CATALUÑA	% Sobre C.A.	Variación 2010-2011 (%)	ESPAÑA	CATALUÑA/ ESPAÑA (%)
Aguas superficiales	168.635	48,2%	0,1%	2.201.679	7,7%
Aguas subterráneas	181.132	51,8%	-7,0%	1.004.668	18,0%
Desalación	0	0,0%	-	127.878	0,0%
Otros tipos de recursos hídricos	0	0,0%	-	57.252	0,0%
TOTAL	349.767	100,0%	-3,7%	3.391.477	10,3%

Tabla 2.1.2 Fuentes: Encuesta sobre el Saneamiento y Suministro de Agua realizada por el INE (2011) a empresas o entidades en una misma comunidad autónoma que prestan, sea o no con carácter de actividad principal, los servicios de captación, depuración y distribución de agua, así como de recogida y tratamiento de aguas residuales (divisiones 36 y 37 de la CNAE 2009). No se tienen en cuenta aquellas unidades que realizan exclusivamente el suministro de agua en alta, a urbanizaciones o grupos turísticos independientes de los centros urbanos, y aquéllas que distribuyen el agua al sector agrario, como las comunidades de regantes.

2.2. Energía

Indicadores sobre energía 2013	Cataluña	Variación 2011-2012 (%)	ESPAÑA	Cataluña / España
Potencia instalada del régimen ordinario (MW) (1)	10.032	-1,3%	67.998	14,8%
Hidráulica	2.104	0,0%	17.788	11,8%
Nuclear	3.147	0,2%	7.866	40,0%
Carbón	0	-	11.640	0,0%
Fuel/gas	520	0,0%	3.499	14,9%
Ciclo combinado	4.261	0,5%	27.205	15,7%
Potencia instalada del régimen especial: renovables (MW)	1.941	2,0%	32.259	6,0%
Hidráulica	286	1,8%	2.042	14,0%
Eólica	1.293	0,7%	22.722	5,7%
Otras renovables	362	7,1%	7.495	4,8%
Solar fotovoltaica	264	6,5%	4.538	5,8%
Solar termoeléctrica	23	0,0%	2.000	1,2%
Térmica renovable	75	11,9%	957	7,8%
Emissiones de GEI (Kt de CO ₂ -eq), 2011 (2)	45.917	-3,9%	350.484	13,1%
Consumo de Gasolinas, gasóleos y fuelóleos (Toneladas) 2013 (3)	4.630.015	-5,9%	33.475.126	13,8%
Gasóleo agrícola y de pesca - Tipo B (Toneladas)	418.541	-7,3%	3.706.423	11,3%

Tabla 2.2.1 Fuentes: (1) Red Eléctrica de España, Informe del Sistema Eléctrico 2013 (2) MAGRAMA. Resumen emisiones GEI por CCAA 1990-2011; (3) CORES: Corporación de Reservas Estratégicas de Productos Petrolíferos. Estadísticas anuales de consumos de petróleo (2013)



2.3. Calidad del Aire y Evaluación ambiental

La evaluación de la calidad del aire se realiza anualmente en cumplimiento de las Directivas 2008/50/CE y 2004/107/CE, transpuestas al derecho español mediante el Real Decreto 102/2011 y en aplicación de la Ley 34/2007 de calidad del aire y protección de la atmósfera. Para llevar a cabo dicha evaluación cada comunidad autónoma zonifica su territorio y verifica el cumplimiento de los valores límites definidos para los siguiente contaminantes: dióxido de azufre (SO₂), dióxido de nitrógeno (NO₂), óxidos de nitrógeno (NO_x), partículas (PM₁₀ y PM_{2,5}), plomo (Pb), benceno (C₆H₆), monóxido de carbono (CO), ozono (O₃), arsénico (As), cadmio (Cd), níquel (Ni) y benzo(a)pireno (B(a)P).

A continuación se presentan los mapas con las zonas identificadas para el evaluación de calidad del aire en 2012, relativos a los contaminantes que hayan presentando incumplimientos de sus valores legislativos, que según cada caso pueden ser "valores límites" fijados basándose en conocimientos científicos y que deben alcanzarse en un período determinado (horario, octohorario, diario y anual) y no superarse una vez alcanzado, o valores objetivos y objetivos a largo plazo que se refieren a niveles que deberán alcanzarse en un momento determinado, en la medida de lo posible.

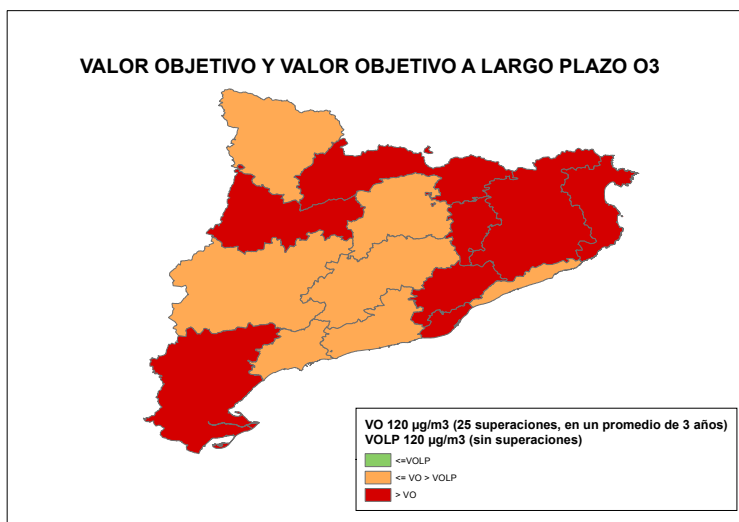
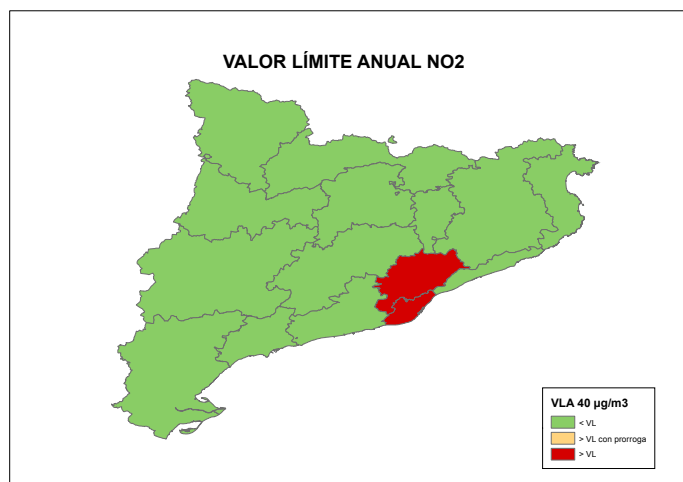
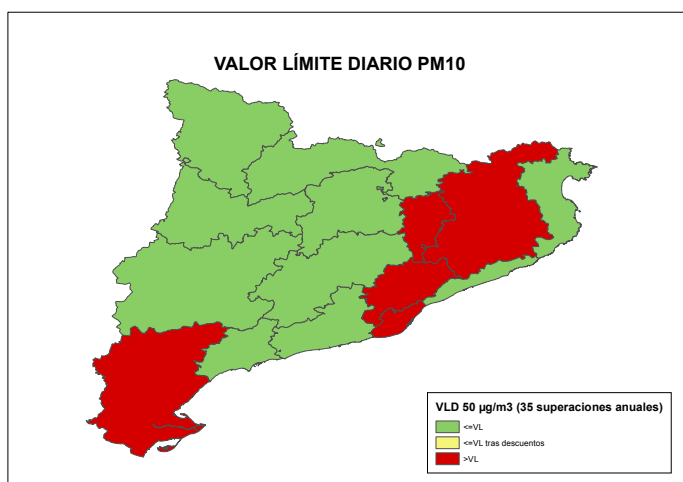

Fuente: Subdirección General de Calidad del Aire y Medio Ambiente Industrial. Dirección General de Calidad y Evaluación Ambiental y Medio Natural del MAGRAMA

El sistema español de inventario (SEI) que está regulado en el artículo 27 de la Ley 34/2007, de 15 de noviembre, de calidad del aire y protección de la atmósfera, estima anualmente las emisiones de gases de efecto invernadero (GEI) y de otros contaminantes a la atmósfera.



Dentro de los GEI se incluyen: Dióxido de Carbono (CO₂), Metano (CH₄), Óxido Nitroso (N₂O), Hidrofluorocarburos (HFC), Perfluorocarburos (PFC) y el Hexafluoruro de Azufre (SF₆). Las emisiones se miden en Toneladas de CO₂ equivalente, que es una forma de indicar el potencial de calentamiento atmosférico de un GEI en comparación con el CO₂. En este sentido, cada GEI tiene un potencial diferente de calentamiento, así como una persistencia diferente en la atmósfera. Por ejemplo, una unidad de gas con una equivalencia de CO₂ de 21, quiere decir que tiene un efecto de calentamiento similar a producido por una emisión de 21 unidades de CO₂ en 100 años.

En lo que se refiere específicamente a las estimaciones de emisiones de GEI, tanto para el total de España como para su desagregación por comunidades autónomas, se utilizan diferentes fuentes de información por sectores disponibles y una metodología internacionalmente acordada, recogida en las Guías del Grupo Intergubernamental de Cambio Climático y complementariamente en las Guías de la Agencia Europea del Medio Ambiente (EMEP-CORINAIR) de estimación de emisiones por tipo de gas de cada sector de actividad económica.

Los resultados del SEI se publican por la Secretaría de Estado de Medio Ambiente, a través de la Dirección General de Calidad y Evaluación Ambiental y Medio Natural, y pueden descargarse en: <http://www.magrama.gob.es/es/calidad-y-evaluacion-ambiental/temas/sistema-espanol-de-inventario-sei/>

A continuación se presentan gráficamente los resultados del inventario a nivel de comunidad autónoma para el periodo 2000-2012

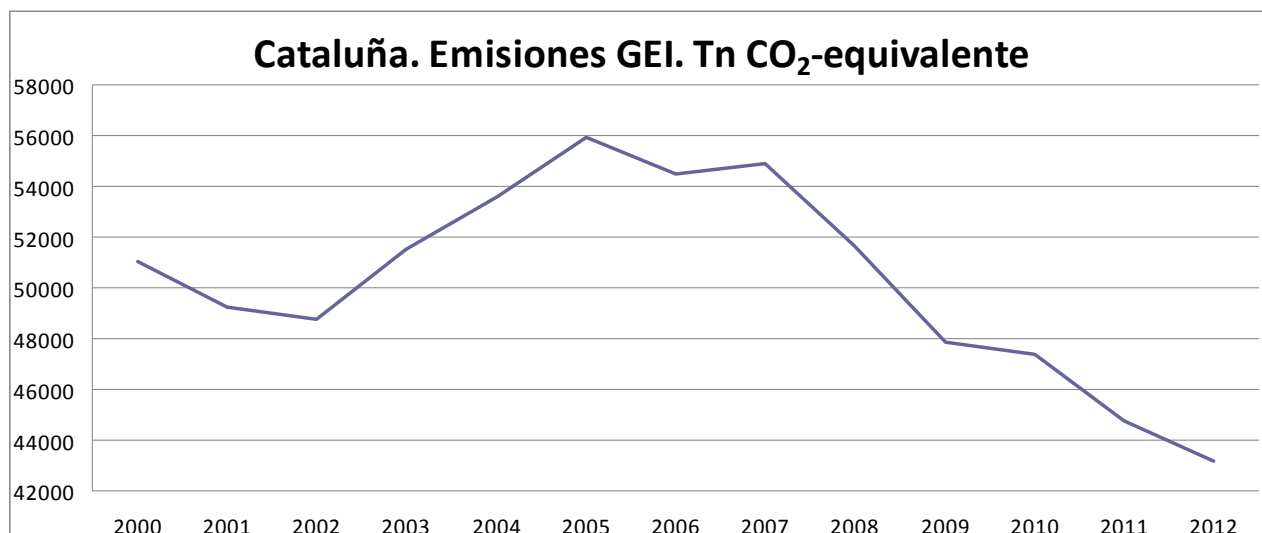

Fuente: Inventario español - serie 1990-2012 Sistema Español de Inventario y Proyecciones de Emisiones de Contaminantes a la Atmósfera

2.4. Suelos

Superficie afectada por la Erosión (%) INES (2002-2012)	Cataluña
Con procesos erosivos "Moderados" (de 0 a 10t/ha año)	54,41
Con procesos erosivos "Medios" (de 10 a 25t/ha año)	24,86
Con procesos erosivos "Altos" (más 25t/ha año)	20,74
Pérdidas medias anuales (T/ha)	23,7

Tabla 2.4.1 Fuente: MAGRAMA, Perfil Ambiental de España, 2012. Datos nacionales no disponibles debido a que el INES (Inventario Nacional de Erosión de Suelos) no se ha iniciado todavía en algunas Comunidades Autónomas.



Distribución de usos de suelo 2012	Cataluña	Variación 2011-2012 (%)	España	Cataluña / España
Tierras de cultivo	26,3%	0,2%	34,7%	4,8%
Prados y pastizales	3,9%	-17,0%	18,6%	1,3%
Terreno forestal	60,0%	1,2%	37,8%	10,1%
Otras superficies	9,8%	1,1%	8,9%	7,0%

Tabla 2.4.2 Fuente: MAGRAMA. Anuario de Estadística 2013. Distribución de la superficie según grandes usos y aprovechamientos del suelo.

2.5. Figuras de Protección Ambiental

Red Natura 2000 2013	Cataluña	ESPAÑA	Cataluña / España
Medio terrestre (hectáreas)	979.284	13.778.252	7,11%
Medio marino (hectáreas)	85.651	1.028.090	8,33%
TOTAL (hectáreas)	1.064.934	14.806.342	7,19%

Tabla 2.5.1 Fuente: Ministerio de Agricultura, Alimentación y Medio Ambiente. Anuario de Estadística 2013.

Espacios Naturales Protegidos 2013	Cataluña	ESPAÑA	Cataluña / España
Superficie protegida (hectáreas)	1.071.095	6.774.460	15,81%
Nº de espacios naturales protegidos	264	1.551	17,02%

Tabla 2.5.2 Fuente: Ministerio de Agricultura, Alimentación y Medio Ambiente. Anuario de Estadística 2013.

Parques Nacionales 2012	Superficie (ha) (1)		Visitas anuales (2)		Variación 2011-2012 (%)
	Superficie del parque	Parque / RPN	Visitas al parque	Parque / RPN	
Aigüestortes i Estany de Sant Maurici	14.119	4,1%	299.658	3,1%	-7,1%

Tabla 2.5.3. Fuente: INE. Anuario estadístico de España 2014

Figura de protección	Especies destacadas
Parque Nacional de Aigüestortes i Estany de Sant Maurici	Flora: Pino albar, abeto, pino negro. Fauna: quebrantahuesos, azor, águila real, perdiz nival, urogallo, lechuza Tengmalm, buitre leonado, gineta, armiño, lirón careto, lobo y desmán de pirineos.
Parque Natural Delta del Ebro	Flora: salicorniales, carrizales. Fauna: mejillón de agua dulce, rana verde, esturión, lamprea y sábalo, nutria, avetoro, garcilla bueyera, ostrero, garza imperial, flamenco, cormorán grande.
Parque Natural de Cap de Creus	Flora: Matorrales y formaciones arbustivas. Fauna: perdicera, halcón peregrino, cormorán moñudo, pardelas. alcatraz atlántico. sargo, oblada, salema, cabracho y mero.
Parque Natural del Montseny	Fauna: jabalí, zorro, jineta, lirón común, musaraña, liebre, lirón y azor, rana roja, tritón del Montseny, lagarto verde y víbora.
Reservas Naturales del Delta del Llobregat	Flora: carrizo, junco, salicornia. Fauna: Avetorillo, chorlitoje patinegro y aguilucho lagunero.

Tabla 2.5.4 Fuente: Ministerio de Agricultura, Alimentación y Medio Ambiente



2.6. Sector Forestal

Sector forestal 2011		Cataluña	ESPAÑA	Cataluña / España
Estructura (hectáreas)	Superficie Arbolada	1.606.235	18.373.097	8,74%
	Superficie Desarbolada	330.718	9.342.116	3,54%
	Superficie Forestal Total	1.936.953	27.715.213	6,99%
Aprovechamiento* (m3)	Fronzosas	456.880	6.163.941	7,41%
	Coníferas	97.769	5.787.672	1,69%
	Total	554.649	11.951.613	4,64%

Tabla 2.6.1 Fuente: MAGRAMA. Anuario de Estadística 2012. Superficie y estructura forestal. Análisis autonómico de las cortas totales de coníferas y fronzosas. * Datos 2010

Nº de incendios forestales	CATALUÑA	Variación 2012-2013	ESPAÑA	Cataluña / España
Conatos	563	-9,9%	7.744	7,27%
Incendios	45	-57,1%	2.882	1,56%
TOTAL	608	-16,7%	10.626	5,72%
Superficie forestal afectada por incendios (hectáreas)	CATALUÑA	Variación 2012-2013	ESPAÑA	Cataluña / España
Superficie Forestal Leñosa	895	-94,0%	49.447	1,81%
Superficie Forestal Herbácea	37	-95,2%	9.538	0,38%
TOTAL	931	-94,0%	58.985	1,58%

Tabla 2.6.2 Fuente: Incendios forestales del 1 de enero al 31 de diciembre de 2012, MAGRAMA. Datos Provisionales

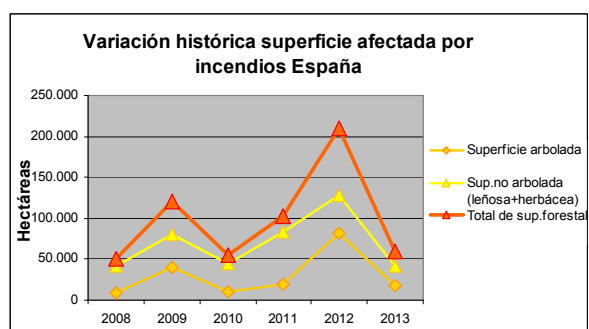
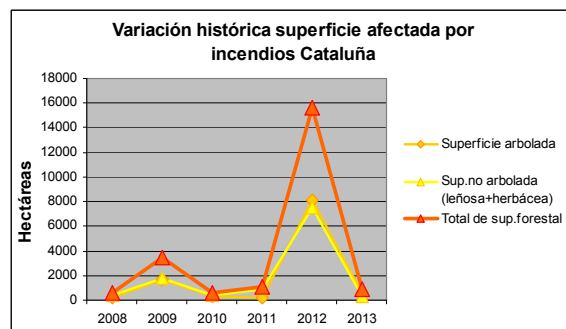
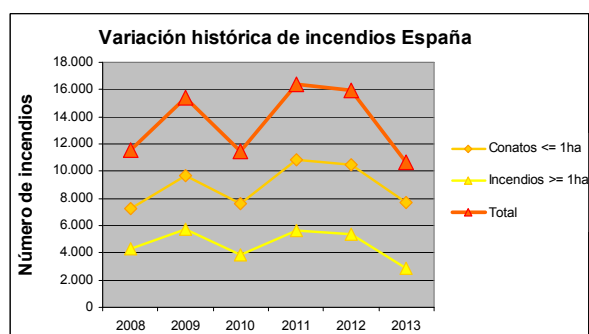
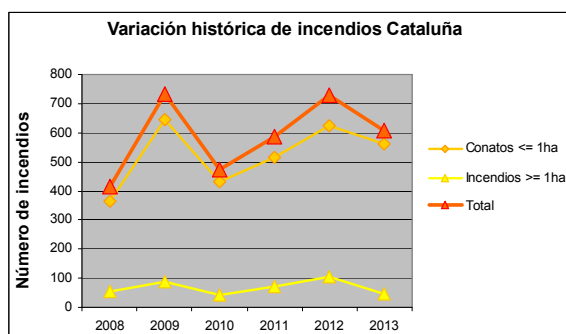

Fuente: MAGRAMA. Estadísticas de Incendios Forestales Anuales



2.7. Residuos

Residuos Urbanos generados por Habitante (kg/hab) 2011	Cataluña	Variación 2010-2011 (%)	España
Residuos mezclados	354,3	4,24%	403,7
Recogida selectiva de vidrio	24,4	-3,03%	15,8
Recogida selectiva de papel y cartón	55,1	-10,01%	27,2
Recogida selectiva de envases	17,2	2,86%	14,1

Tabla 2.7.1 Fuente: INE. Encuesta sobre la Recogida y el Tratamiento de Residuos. Año 2011

Residuos generados en el sector industrial (Tn) 2010	Cataluña	Variación 2009/2010 (%)	España	Cataluña / España
NO PELIGROSOS	2.492.138	11,2%	49.157.415	5,1%
PELIGROSOS	332.962	-15,3%	1.393.878	23,9%
TOTAL	2.825.100	7,2%	50.551.293	5,6%

Tabla 2.7.2 Fuente: INE, Encuesta sobre generación de residuos en el sector industrial (Cantidad de residuos generados por actividad económica CNAE-2009). Año 2010.



3. INVERSIONES Y TRANSFERENCIAS DEL DEPARTAMENTO

Los gastos del Ministerio en las distintas CC.AA. se dividen en los siguientes Capítulos de gasto:

Inversiones Reales. Gastos realizados directamente por el Ministerio, sus Organismos Autónomos y Agencias, destinados a la creación o adquisición de bienes de capital, así como los destinados a la adquisición de bienes de naturaleza inventariable necesarios para el funcionamiento operativo de los servicios y aquellos otros gastos de naturaleza inmaterial que tengan carácter amortizable. Corresponde principalmente al capítulo VI de los PGE

Transferencias Corrientes: Pagos, condicionados o no, efectuados por el Ministerio, sus Organismos Autónomos y Otros Organismos Públicos, a las CCAA, sin contrapartida directa por parte de éstas, las cuales destinan estos fondos a financiar operaciones corrientes. Corresponde principalmente al capítulo IV de los PGE. Dentro de este Capítulo se incluyen las transferencias a las CC.AA. de las subvenciones a la producción agraria con aportación del FEAGA.

Transferencias de Capital: Pagos, condicionados o no, efectuados sin contrapartida directa a las Comunidades Autónomas, las cuales destinan estos fondos a financiar operaciones de capital. Corresponde principalmente al capítulo VII de los PGE.

Por otra parte, los gastos en Inversiones Reales, Transferencias Corrientes y Transferencias de Capital se distinguen, según los criterios utilizados por este Departamento en:

Gastos en CC.AA. Gastos del Ministerio en cada una de las diferentes CC.AA.

Varias CC.AA. Gastos del Ministerio que han ido destinados a varias CC.AA, y no a una C. Autónoma determinada.

No regionalizables: Gastos que no están vinculados a ninguna C Autónoma ni al extranjero derivados de políticas nacionales

Extranjero: Gastos del Ministerio destinados al extranjero

Para más información visitar el siguiente enlace: [Inversiones por Comunidades Autónomas](#)

Presupuestos de Gastos del Departamento (En millones de €)

Tipo gasto	2011			2012			2013		
	España	Cataluña	% Catal./ España	España	Cataluña	% Catal./ España	España	Cataluña	% Catal./ España
Inv. Reales	1.371,324	-	-	1.020,696	-	-	1.005,220	-	-
Gastos en CC.AA.	1.025,861	33,462	3,26	750,864	34,945	4,65	681,911	13,614	2,00
Varias CC.AA.	99,837	-	-	77,341	-	-	102,871	-	-
Extranjero	5,586	-	-	1,308	-	-	1,484	-	-
No regionalizable	240,040	-	-	191,182	-	-	218,953	-	-
T. Corrientes	6.429,316	-	-	6.604,531	-	-	6.423,870	-	-
Gastos en CC.AA.	6.090,558	324,186	5,32	5.979,990	322,842	5,40	5.887,216	286,012	4,86
Varias CC.AA.	279,478	-	-	288,133	-	-	240,636	-	-
Extranjero	12,562	-	-	8,286	-	-	9,556	-	-
No regionalizable	46,719	-	-	328,121	-	-	286,461	-	-
T. Capital	1.658,512	-	-	1.327,274	-	-	1.199,981	-	-
Gastos en CC.AA.	1.588,080	93,472	5,89	1.282,556	55,522	4,33	1.149,618	57,457	5,00
Varias CC.AA.	30,053	-	-	10,236	-	-	4,485	-	-
Extranjero	18,717	-	-	21,556	-	-	20,054	-	-
No regionalizable	21,662	-	-	12,925	-	-	25,82	-	-
TOTAL GENERAL	9.459,15	-	-	8.952,50	-	-	8.629,07	-	-
Total gastos CCAA	8.704,50	451,12	5,18	8.013,41	413,31	5,16	7.718,74	357,08	4,63
Total varias CCAA	409,37	-	-	375,71	-	-	347,99	-	-
Total extranjero	36,86	-	-	31,15	-	-	31,09	-	-
Total no regional.	308,42	-	-	532,23	-	-	531,24	-	-

Tabla 3.1 Fuente: MAGRAMA, Oficina Presupuestaria
Estado, Organismos Autónomos y Agencias Estatales (Datos a mes de febrero de 2014)
Nota: - Dato indeterminado



Gastos del Ministerio en Cataluña

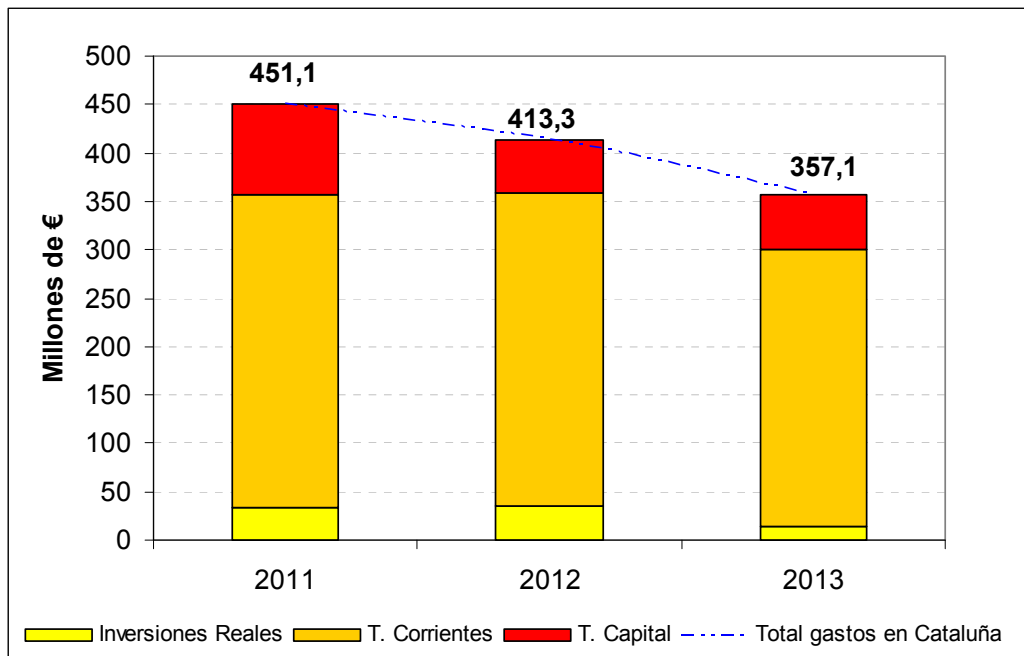

Fuente: MAGRAMA, Oficina Presupuestaria

Nota: No se incluyen los gastos destinados a varias CC.AA. que no se pueden determinar para Cataluña, así como los gastos no regionalizables



4. INFORME DE COYUNTURA

4.1. Producciones agrarias

	Superficie (miles de hectáreas)						Producciones (miles de toneladas)					
	Total Nacional			Cataluña			Total Nacional			Cataluña		
	2012 (d)	2013(p)	2014(a)	2012 (d)	2013(p)	2014(a)	2012 (d)	2013(p)	2014(a)	2012 (d)	2013(p)	2014(a)
Maiz	390,4	439,4	428,2	38,2	39,2	38,2	4264,9	4925,7	s.d.	376,1	439,8	s.d.
Manzana	s.d.	s.d.	s.d.	s.d.	s.d.	s.d.	558,9	577,1	s.d.	248,8	234,3	s.d.
Pera	s.d.	s.d.	s.d.	s.d.	s.d.	s.d.	400,6	425,7	s.d.	173,3	204,0	s.d.

Tabla 4.1.1 Fuente: MAGRAMA, SG de Estadísticas, Avance de Superficie y Producción. (d) definitivo; (p) provisional; (a) avance

Sacrificios de ganado		CATALUÑA			ESPAÑA			% CATALUÑA/ ESPAÑA 2013
		enero/nov. 2012	enero/nov. 2013	%Var (2013/12)	enero/nov. 2012	enero/nov. 2013	%Var (2013/12)	
bovino	nº cabezas	435.590	437.428	0,42	2.094.307	2.028.499	-3,14	21,56%
	peso	109.218	108.313	-0,83	542.493	532.060	-1,92	20,36%
ovino	nº cabezas	1.235.093	1.101.551	-10,81	9.141.919	8.848.842	-3,21	12,45%
	peso	16.151	14.227	-11,91	108.423	103.631	-4,42	13,73%
caprino	nº cabezas	139.265	95.496	-31,43	1.050.237	922.622	-12,15	10,35%
	peso	632	434	-31,33	8.162	7.315	-10,38	5,93%
porcino	nº cabezas	16.626.034	17.156.748	3,19	38.232.938	38.103.132	-0,34	45,03%
	peso	1.339.541	1.384.007	3,32	3.190.227	3.164.354	-0,81	43,74%
equino	nº cabezas	6.773	6.131	-9,48	67.608	47.203	-30,18	12,99%
	peso	1.584	1.503	-5,11	14.535	10.838	-25,44	13,87%

Tabla 4.1.2 Fuente: MAGRAMA, SG de Estadísticas, Encuesta de Sacrificios de Ganado. Peso: Toneladas
Último dato disponible Noviembre 2013

Producción de leche, toneladas (ajustadas por Materia Grasa)		
	Campaña 2012/13 (Abril12-Marzo13)	Campaña 2013/14 (Abril 2013/Marzo 14)
Cataluña	643.286,44	654.354,04
España	6.237.617,66	6.344.080,17
Cataluña/España (%)	10,31	10,31

Tabla 4.1.3 Fuente: FEAGA, Información Mensual del Régimen de Tasa Láctea. Act. Act. Nov. 2013



4.2. Precios agrarios

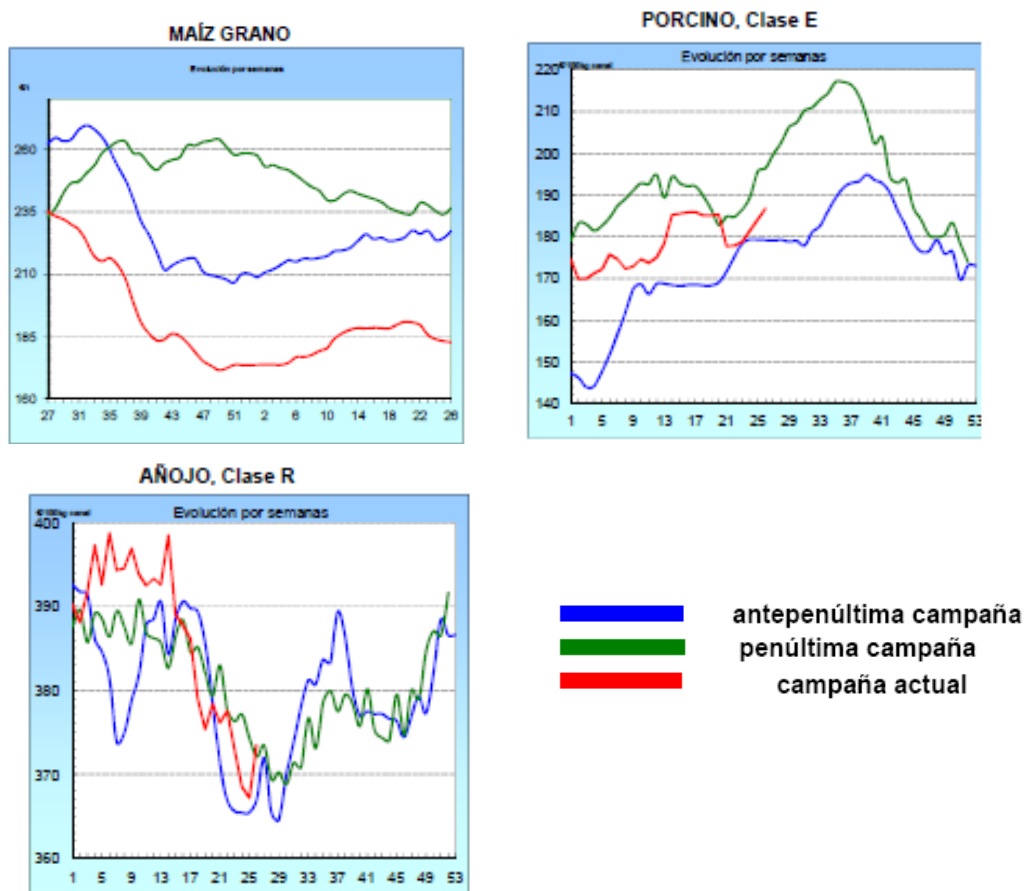

Fuente: Ministerio de Agricultura, Alimentación y Medio Ambiente, Informe Semanal de Coyuntura.

	LECHE: Precios medios ponderados percibidos por los ganaderos en el periodo de tasa (1 abril a 30 marzo)				
	Precio Medio (€/litro)			Variación	
	2011	2012	2013*	2012/2011	2013/2012
Cataluña	0,322	0,33	0,36	2,5%	9,09%
España	0,329	0,320	0,370	-2,7%	15,63%
Diferencia CCAA - España	-2,1%	3,1%	-2,7%		

Tabla 4.2.1 Fuente: S. G. Sectores Especiales, FEAGA. *Actualización abril 2014

	Precios Medios de la Tierra		
	euros / ha		Var.(%) 12/11
	2011	2012	
Cataluña	12.223	12.258	0,3%
España	10.003	9.705	-3,0%

Fuente: Encuesta de Precios de la Tierra. S.G. Estadística.



4.3. Empleo

Encuesta de Población Activa (miles de personas; Tasa paro: % parados/activos)								
Cataluña	Economía				Agricultura			
	Activos	Ocupados	Parados	Tasa Paro (%)	Activos	Ocupados	Parados	Tasa Paro (%)
2013TI	3.882,2	2.933,2	949,0	24,4	62,7	53,7	9,0	14,4
2013TII	3.849,7	2.940,6	909,1	23,6	66,4	54,8	11,6	17,5
2013TIII	3.881,0	3.005,7	875,3	22,6	63,3	54,4	8,9	14,1
2013TIV	3.838,3	2.998,8	839,5	21,9	56,4	46,9	9,5	16,8
2014TI	3.800,9	2.960,7	840,2	22,1	58,1	45,4	12,7	21,9
2014TII	3.810,4	3.040,0	770,4	20,2	55,4	45,2	10,2	18,4
ESPAÑA								
2014TII	22.975,9	17.353,0	5.622,9	24,5	1.000,7	739,3	261,4	26,1
Com. Autónoma / España (%)	16,6	17,5	13,7	--	5,5	6,1	3,9	--

Fuente: Encuesta de Población Activa, INE

Nota: La cifra de parados en agricultura solamente contabiliza aquellos que llevan 12 meses o menos sin empleo. La tasa de paro en agricultura no tiene en cuenta aquellos parados del sector agrario que llevan más de 12 meses sin empleo.

4.4. Actuaciones de Financiación dirigidas al Sector Agrario (año 2013)

- A través de las distintas líneas de intermediación del ICO, el sector agrario e industrial alimentario en España obtuvo el siguiente volumen de préstamos, desglosado según el tipo de actividad (ver descripción de los códigos CNAE):

TOTAL NACIONAL. Importe de los créditos ICO 2013 (euros)							
TIPO DE ACTIVIDAD	LIQUIDEZ 2012	EMPRESAS Y EMPRENDEDORES ¹	INVERSIÓN 2012	INTERNACIONAL	GARANTÍA SGR	EXPORTADORES	TOTAL
CNAE 01	-	695.629.762	-	2.246.250	3.051.400	34.079.578	735.006.990
CNAE 02	-	23.233.461	-	-	-	640.797	23.874.258
CNAE 03	-	48.585.031	-	2.400.000	42.000	6.900.803	57.927.834
CNAE 10	-	654.716.467	-	5.967.804	2.734.290	166.690.394	830.108.956
CNAE 11	-	115.905.654	-	258.812	691.410	13.156.255	130.012.131
CNAE 46.2	-	136.177.326	-	1.041.000	145.000	21.741.717	159.105.043
CNAE 46.3	-	484.414.487	-	3.034.000	1.052.600	114.105.964	602.607.051
TOTAL PRÉSTAMOS 2013	NO EXISTE EN 2013	2.158.662.188	NO EXISTE EN 2013	14.947.867	7.716.700	357.315.509	2.538.642.264
TOTAL PRÉSTAMOS 2012	879.945.090	11.750.865	760.048.926	13.342.805	3.437.889	3.131.780	1.671.657.355
% Δ 2013 sobre 2012		30,7%		12,0%	124%	-	51,9%

¹ La línea ICO-Empresas y Emprendedores no existía en 2012, sin embargo funcionó otra denominada ICO-Emprendedores que junto con la Línea ICO-Inversión propiamente dicha y la Línea ICO-Liquidez, alcanzaron un volumen de préstamo de unos 1.652 millones de euros.

CNAE 01: Agricultura, Ganadería y Actividades relacionadas
 CNAE 02: Silvicultura y explotación forestal
 CNAE 03: Pesca y acuicultura
 CNAE 10: Industria alimentaria
 CNAE 11: Fabricación de bebidas
 CNAE 46.2: Comercio al por mayor de materias primas agrarias y de animales vivos
 CNAE 46.3: Comercio al por mayor de productos alimenticios, bebidas y tabaco



El grado de participación de esta Comunidad Autónoma en las líneas de financiación del ICO es el siguiente:

CATALUÑA. Importe de los créditos ICO 2013 (euros)							
TIPO DE ACTIVIDAD	LIQUIDEZ	EMPRESAS Y EMPRENDEDORES ¹	INVERSIÓN 2012	INTERNACIONAL	GARANTÍA SGR	EXPORTADORES	TOTAL
CNAE 01	-	95.247.789	-	77.250	1.274.000	6.098.357	102.697.396
CNAE 02	-	2.277.981	-			220.000	2.497.981
CNAE 03	-	10.268.110	-	2.000.000	42.000	-	12.310.110
CNAE 10	-	134.389.132	-	1.212.554	775.000	43.119.829	179.496.515
CNAE 11	-	19.069.946	-		391.410	930.429	20.391.786
CNAE 46.2	-	20.164.492	-	167.000		4.323.755	24.655.247
CNAE 46.3	-	93.735.101	-	-	390.000	12.316.485	106.441.586
TOTAL PRÉSTAMOS 2013	NO EXISTE EN 2013	375.152.551	NO EXISTE EN 2013	3.456.804	2.872.410	67.008.855	448.490.620
TOTAL PRÉSTAMOS 2012	121.180.401	1.890.294	121.023.220	2.200.000	571.484	0	246.865.399
% Δ 2013 sobre 2012		53,7%		57,1%	402,6%	-	81,7%
% 2013 sobre TOTAL Nacional		17,4%		23,1%	37,2%	18,8%	17,7%

4.5. Reservas de agua

Reservas de agua embalsada (hm3) (08-07-2014)	CATALUÑA	ESPAÑA	CATALUÑA/ESPAÑA
Volumen total embalsado	1.656	43.409	3,8%
% sobre la capacidad total	88,3%	78,4%	-
Misma Semana (2012)	93,2%	83,4%	3,8%
Misma Semana (Media 10 Años)	76,2%	65,1%	4,0%

Tabla. 4.5.1 Fuente: Boletín hidrológico semanal del MAGRAMA.

4.6. Calidad del aire

Los datos horarios y diarios de las distintas estaciones pueden descargarse en:

<http://www20.gencat.cat/portal/site/mediambient/menuitem.198a6bb2151129f04e9cac3bb0c0e1a0/?vgnextoid=8cd7be8edd927210VgnVCM1000008d0c1e0aRCRD&vgnnextchannel=8cd7be8edd927210VgnVCM1000008d0c1e0aRCRD&vgnnextfmt=default>

4.7. Incendios Forestales

Incendios forestales ESPAÑA	2008 (01-01 a 10-08)	2009 (01-01 a 10-08)	2010 (01-01 a 10-08)	2011 (01-01 a 10-08)	2012 (01-01 a 10-08)	2013 (01-01 a 10-08)	2014 (01-01 a 10-08)	MEDIA (01-01 a 10-08)
CONATOS (<1 ha)	5.118	6.373	4.547	6.048	7.639	3.632	4.809	5.452
INCENDIOS (>=1 ha)	3.430	4.423	2.723	3.180	4.464	1.430	2.317	3.138
TOTAL SINIESTROS	8.548	10.796	7.270	9.228	12.103	5.062	7.126	8.590
VEGETACION LEÑOSA (ha)	33.873,08	83.973,08	25.023,57	34.645,21	149.303,33	18.349,38	29.667,74	53.548
VEGETACION HERBACEA (ha)	6.984,03	8.892,43	4.179,41	7.270,54	12.167,85	7.373,84	4.085,72	7.279
SUP. FORESTAL (ha)	40.857,11	92.865,51	29.202,98	41.915,75	161.471,18	25.723,22	33.753,46	60.827
% SUP. AFECTADA / S. F. NACIONAL	0,148	0,337	0,106	0,152	0,586	0,093	0,122	0,22
Nº GRANDES INCENDIOS (>500ha)	6	30	5	5	26	8	6	12

Tabla 4.7.2. MAGRAMA. Los Incendios Forestales en España, 1 enero – 10 agosto 2014. Avance Informativo