



GOBIERNO
DE ESPAÑA

MINISTERIO
DE AGRICULTURA, ALIMENTACIÓN
Y MEDIO AMBIENTE

Dossier Autonómico

Comunidad Autónoma de La Rioja

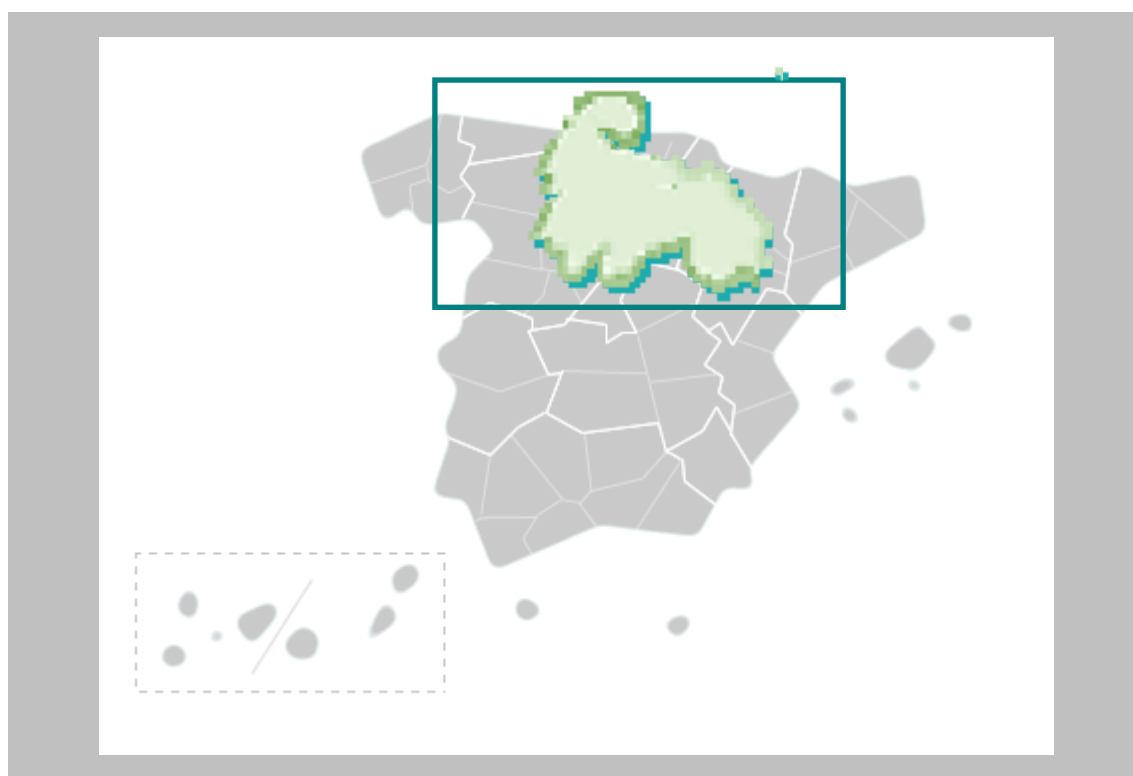

Enero 2014

Análisis y Prospectiva – serie Territorial
Subdirección General de Análisis, Prospectiva y Coordinación



MINISTERIO DE
AGRICULTURA, ALIMENTACIÓN
Y MEDIO AMBIENTE,

SUBSECRETARÍA

SUBDIRECCION GENERAL DE ANÁLISIS,
PROSPECTIVA Y COORDINACIÓN



Aviso Legal: los contenidos de esta publicación podrán ser reutilizados, citando la fuente y la fecha, en su caso, de la última actualización



MINISTERIO DE AGRICULTURA, ALIMENTACIÓN Y MEDIO AMBIENTE

Edita:

© Ministerio de Agricultura, Alimentación y Medio Ambiente
Secretaría General Técnica
Centro de Publicaciones

Catálogo de Publicaciones de la Administración General del Estado:

<http://publicacionesoficiales.boe.es/>

NIPO: 280-14-046-9



DOSSIER LA RIOJA Enero 2014

INDICE

1. INDICADORES ESTRUCTURALES AGRARIOS, PESQUEROS Y ALIMENTARIOS	4
1.1. Principales Indicadores de la Economía y del Sector Agroalimentario	4
1.2. Principales Datos Estructurales de las Explotaciones Agrarias	6
1.3. Ayudas de la Política Agrícola Común y de la Política Pesquera Común	7
1.4. Datos del Seguro Agrario	9
1.5. Fiscalidad Agraria	9
1.6. Turismo Rural	10
1.7. Sector Pesquero	10
1.8. Industria Alimentaria	11
1.9. Comercio Exterior	13
2. INDICADORES AMBIENTALES	15
2.1. Agua	15
2.2. Energía	15
2.3. Calidad del Aire	16
2.4. Suelos	16
2.5. Figuras de Protección Medioambiental	17
2.6. Sector Forestal	17
2.7. Residuos	18
3. INVERSIONES Y TRANSFERENCIAS DEL DEPARTAMENTO	19
4. INFORME DE COYUNTURA	21
4.1. Producciones agrarias	21
4.2. Precios agrarios	22
4.3. Empleo	23
4.4. Actuaciones de Financiación dirigidas al Sector Agrario (año 2013)	23
4.5. Reservas de agua	24
4.6. Calidad del aire	24
4.7. Incendios Forestales	25



1. INDICADORES ESTRUCTURALES AGRARIOS, PESQUEROS Y ALIMENTARIOS

1.1. Principales Indicadores de la Economía y del Sector Agroalimentario

Territorio y Población en el Medio Rural 2013			
Total	La Rioja	España	% s/ España
Superficie (km ²)	5.028	504.677	1,0%
Población (habitantes)	322.027	47.129.783	0,7%
Densidad (hab./km ²)	64,0	93,4	
Medio Rural	La Rioja	España	% s/ España
Superficie (km ²)	4.497	426.326	1,1%
Población (habitantes)	70.555	8.126.721	0,9%
Densidad (hab./km ²)	15,7	19,1	
% Medio Rural / Total	La Rioja	España	
Superficie (km ²)	89,4%	84,5%	
Población (habitantes)	21,9%	17,2%	
Densidad (hab./km ²)	24,5%	20,4%	

Tabla 1.1.1 Fuente: INE. Padrón municipal 2013. Datos de Medio Rural: Padrón Municipal de Habitantes. Clasificación según Ley 45/2007 de Desarrollo Sostenible del Medio Rural. Municipio Rural: Población menor a 30.000 habitantes y densidad menor de 100 hab./km²

CUENTAS ECONÓMICAS REGIONALES	RIOJA, LA					ESPAÑA				
	2010 (P)	2011 (P)	2012 (A)	Var. (%) 12/11 (5)	% s/ Total España 2012	2010 (P)	2011 (P)	2012 (A)	Var. (%) 12/11 (5)	
PIB (millones €)	7.974,0	7.985,9	7.846,7	-1,7%	0,8%	1.045.620	1.046.327	1.029.002	-1,7%	
PIB/Capita (€)	25.335	25.537	25.185	-1,4%	113,0%	22.695	22.685	22.291	-1,7%	
VAB (millones €)	AGSyP ⁽¹⁾	399,7	374,2	379,0	1,3%	1,6%	24.696	23.909	23.215	-2,9%
	IABT ⁽²⁾	725,3	754,8	n/d	--	3,1%	23.542	24.618	n/d	--
Participación (%) en el PIB ⁽⁴⁾	AGSyP	5,0%	4,7%	4,8%	0,10		2,4%	2,3%	2,3%	0,00
	Industria ⁽³⁾	24,6%	26,2%	26,7%	0,50		15,1%	15,7%	15,9%	0,20
	Construcción	9,7%	8,6%	7,8%	-0,80		9,7%	8,7%	7,9%	-0,80
	Servicios	52,0%	52,2%	52,5%	0,30		64,1%	65,0%	65,7%	0,70

Tabla 1.1.2 Fuente: Contabilidad Regional de España, Base 2008, INE (A fecha de 27/12/2013)

NOTAS:

(1) AGSyP: Agricultura, Ganadería, Silvicultura y Pesca

(2) IABT: Industria de Alimentación, Bebidas y Tabaco.

(3) Industria extractiva y manufacturera; suministro de energía y agua, y actividades de saneamiento, gestión de residuos y descontaminación

(4) PIB (100%) = AGSyP + Industria y Otros + Construcción + Servicios + Impuestos netos sobre los productos (8,2% en 2012, 8,3% en 2011 y 8,7% en 2010)

(5) Las diferencias entre dos porcentajes se expresan en términos absolutos (en puntos porcentuales).

(P): Estimación Provisional

(A): Estimación Avance



Macromagnitudes Agrarias Cuentas Regionales de la Agricultura Valores corrientes a precios básicos (millones de euros)	LA RIOJA	% s/ España	ESPAÑA		
	2011		2011	2012 (Avance)	2013 (2ª Est.)
A. PRODUCCION RAMA AGRARIA	549,8	1,3%	40.963,7	42.190,9	44.271,4
PRODUCCION VEGETAL	422,1	1,7%	24.157,3	24.743,1	26.702,6
1 Cereales	43,4	1,0%	4.449,2	4.059,5	4.340,6
2 Plantas Industriales ⁽¹⁾	6,9	0,6%	1.112,9	909,2	975,0
3 Plantas Forrajeras	7,5	0,4%	2.114,9	2.266,2	2.398,0
4 Hortalizas ⁽²⁾	145,1	2,2%	6.527,9	6.943,4	7.078,4
5 Patata	9,6	1,9%	504,8	520,6	728,7
6 Frutas ⁽³⁾	131,1	2,0%	6.552,4	6.123,0	7.581,6
7 Vino y mosto	75,2	7,6%	987,8	1.699,1	2.142,8
8 Aceite de oliva	1,1	0,1%	1.753,7	2.064,5	1.285,1
9 Otros	2,0	1,3%	153,8	157,6	172,4
PRODUCCION ANIMAL	110,8	0,7%	15.160,0	15.862,6	15.958,0
Carne y Ganado	99,9	0,9%	11.490,7	11.935,5	12.213,7
1 Bovino	20,4	0,8%	2.494,9	2.444,9	2.502,0
2 Porcino	22,9	0,4%	5.528,0	5.832,5	6.272,9
3 Equino	0,6	0,9%	67,8	78,8	61,8
4 Ovino y Caprino	9,3	1,0%	930,8	882,8	789,9
5 Aves	44,2	2,0%	2.238,4	2.447,8	2.333,0
6 Otros	2,4	1,0%	230,8	248,7	254,1
Productos Animales	10,9	0,3%	3.669,2	3.927,1	3.744,3
1 Leche	5,5	0,2%	2.494,6	2.518,9	2.764,5
2 Huevos	3,2	0,3%	978,0	1.204,6	781,9
3 Otros	2,2	1,1%	196,6	203,6	197,9
PRODUCCION DE SERVICIOS ACT. SECUNDARIAS ⁽⁴⁾	7,6	1,8%	415,1	416,5	423,2
	9,3	0,8%	1.231,2	1.168,7	1.187,6
B. CONSUMOS INTERMEDIOS*	185,1	0,9%	19.714,8	20.665,1	20.959,6
1 Semillas y Plantones	9,4	1,2%	759,7	798,1	810,9
2 Energía y Lubricantes	22,6	1,3%	1.767,1	1.904,1	1.919,4
3 Fertilizantes y Enmiendas	25,7	1,5%	1.658,9	1.763,4	1.961,7
4 Productos Fitosanitarios	16,8	2,3%	719,6	684,7	776,4
5 Gastos Veterinarios	3,7	0,7%	558,8	541,4	537,2
6 Piensos	58,0	0,6%	10.115,6	10.840,7	10.711,0
7 Mantenimiento de material	18,3	1,3%	1.432,6	1.431,5	1.484,8
8 Mantenimiento de edificios	5,3	1,0%	511,6	512,0	515,4
9 Servicios Agrícolas	7,6	1,8%	415,1	417,3	423,2
10 Serv. Intermediación Financiera	4,4	1,3%	338,0	306,0	276,7
11 Otros Bienes y Servicios	13,3	0,9%	1.437,8	1.465,9	1.542,9
C=(A-B) VALOR AÑADIDO BRUTO*	364,7	1,7%	21.248,9	21.525,8	23.311,8
D. AMORTIZACIONES	76,8	1,6%	4.699,9	4.717,5	4.829,1
E. OTRAS SUBVENCIONES	48,0	0,8%	5.934,2	6.065,9	6.135,9
F. OTROS IMPUESTOS	3,5	1,3%	264,1	285,2	297,9
G = (C-D+E-F) RENTA AGRARIA*	332,4	1,5%	22.219,2	22.589,0	24.320,7

Tabla 1.1.3 Fuente: S.G. Estadística, MAGRAMA.

(1) Incluye: Remolacha, tabaco, algodón, girasol y otras. También se incluyen las leguminosas grano

(2) Incluye: Flores y plantas de vivero

(3) Incluye: Frutas frescas, cítricos, frutas tropicales, uvas y aceitunas

(4) Actividades Agrarias Secundarias No Separables

Los datos de España de 2013 corresponden a la 2ª estimación publicada en enero 2014



1.2. Principales Datos Estructurales de las Explotaciones Agrarias

Caracterización de las Explotaciones Agrarias		La Rioja	ESPAÑA	La Rioja / España (%)
Explotaciones Agrarias (Fuente: Censo Agrario 2009, INE)	Nº Explotaciones	10.234	989.796	1,0%
	SAU Media (ha)	23,03	24,56	
	Ud. Ganaderas (miles UG)	111,2	14.830,9	0,7%
	UTA por Explotación	0,92	0,90	
	UDE por explotación	16,80	15,6	
Superficies de Cultivos (hectáreas) Año 2011	Hortalizas	4.887	350.824	1,39%
	Patatas	1.929	79.865	2,42%
	Viñedo	44.351	963.095	4,61%
	Peral	49	4.578	1,07%
Cabaña Ganadera (Número de Cabezas) Año 2013	Vacuno Total	37.161	5.258.454	0,71%
	<i>Vacas nodrizas</i>	16.738	1.938.439	0,86%
	Vacas de leche	1.990	774.476	0,26%
	Porcino	93.579	25.320.139	0,37%
	Ovino	115.661	16.573.748	0,70%
	Caprino	13.973	2.759.644	0,51%
	Equidos	5.961	669.431	0,89%
	Gallinas, para huevos	1.075.948	66.274.259	1,62%
	Gallinas, para carne	11.037.572	255.837.815	4,31%
	Conejos	71.269	6.471.388	1,10%
Apicultura	16.370	2.525.295	0,65%	
Total Explotaciones Ganaderas 2013	Todas las especies	3.468	828.685	0,42%
Nº Subexplotaciones ganaderas por especies Año 2013	Vacuno Total	439	155.510	0,28%
	Porcino	218	85.554	0,25%
	Ovino	407	114.902	0,35%
	Caprino	300	77.478	0,39%
	Equidos	996	182.338	0,55%
	Gallinas, para huevos	10	1.502	0,67%
	Gallinas, para carne	60	5.678	1,06%
	Conejos	23	3.371	0,68%
	Colmenas	270	25.826	1,05%
Superficie de Regadío (ha) Año 2013	Total	49.732	3.540.560	1,40%
	Riego Localizado	17.679	1.707.576	1,04%

Tabla 1.2.1 **Fuentes: Censo Agrario 2009 y Anuario Estadística Agraria, 2012, MAGRAMA.**

Fuente Superficie Regada: Encuesta sobre Superficies y Rendimientos de Cultivos (ESYRCE), Análisis de los Regadíos Españoles, 2013

Fuente Cabaña Ganadera: MAGRAMA, D. G. de Recursos Agrícolas y Ganaderos, Informe SITRAN

SAU: Superficie Agraria Útil (ha) = Conjunto de las tierras labradas y tierras para pastos permanentes

UG: Unidades Ganaderas: Número de cabezas multiplicado por un coeficiente que varía para cada especie y tipo. Agrega en un solo indicador a varias especies diferentes

UTA: Unidades de Trabajo-Año; 1 UTA equivale al trabajo que realiza una persona a tiempo completo a lo largo de 1 año (1.826 horas y más).

UDE: Unidades de Dimensión Económica (1 UDE = 1.200 euros de Margen Bruto Estándar)

Subexplotación: cada una de las unidades en que se puede dividir una explotación ganadera en función de la especie animal mantenida.



1.3. Ayudas de la Política Agrícola Común y de la Política Pesquera Común

Pagos Fondos UE FEAGA y FEADER Millones de euros	La Rioja	ESPAÑA	La Rioja / España (%)
FEAGA. Ejercicio 2013 (16/10/12 a 15/10/13)	45,5	5.811,6	0,78%
<i>Ayudas Acopladas a Ganadería Bovina</i>	2,2	257,3	0,84%
FEADER + Importe Nacional Ejercicio 2013 (16/10/2012 al 15/10/13)	22,9	1.979,8	1,16%

Tabla 1.3.1 Fuente: FEAGA

Derechos de Pago Único, 2012	La Rioja	ESPAÑA	La Rioja / España (%)
Número de beneficiarios	7.681	918.757	0,84%
Número de derechos	137.900	17.178.463	0,80%
Importe total de los Derechos (Millones €)	27,28	4.895,81	0,56%
Valor Medio por Derecho (€)	197,80	285,00	
Valor Medio por Beneficiario (€)	3.551	5.329	

Tabla 1.3.2 Fuente: FEAGA

GASTOS PÚBLICOS PREVISTOS EN COFINANCIACIÓN 2007 - 2013 (Euros)									FINANCIACIÓN NACIONAL ADICIONAL		
EJE	GPT	GASTO NACIONAL					FEADER	%	AGE	CA	TOTAL
		AGE	%	CA	%	TOTAL					
Eje 1	104.934.023	35.707.021	38,25	40.160.277	26,08	75.867.298	29.066.725	35,67	0	0	0
Eje 2	77.270.917	13.721.360	17,76	42.145.513	54,54	55.866.873	21.404.044	27,70	0	0	0
Eje 3	8.150.000	0	0,00	5.892.450	72,30	5.892.450	2.257.550	27,70	0	0	0
Eje 4	17.350.000	6.072.500	35,00	6.072.500	35,00	12.145.000	5.205.000	30,00	0	0	0
Eje 5	0	0	0,00	0	0,00	0	0	0,00	0	0	0
TOTAL	207.704.940	55.500.881	26,72	94.270.740	45,39	149.771.621	57.933.319	27,89	0	0	0

Tabla 1.3.3 Fuente: Programa de Desarrollo Rural de La Rioja.

GTP: Gasto Público Total; AGE: Administración General del Estado; CA: Comunidad Autónoma; FEADER: Fondo Europeo Agrícola de Desarrollo Rural.

Ejes: 1 – Aumento de la Competitividad del Sector Agrario y Forestal
2 – Mejora del Medio Ambiente y del Entorno Rural
3 – Calidad de Vida en las Zonas Rurales y Diversificación de la Economía Rural
4 – Leader
5 – Asistencia Técnica

Rioja no ha hecho uso de la opción de solicitud a la Comisión de aprobación de "top-up" para el Programa de Desarrollo Rural, no existiendo financiación nacional adicional al mismo.

FONDO EUROPEO DE LA PESCA 2007-2013

PAGOS CERTIFICADOS Y REMITIDOS A LA COMISIÓN EN EL AÑO 2013. FONDO EUROPEO DE LA PESCA (FEP) Millones de Euros			
	La Rioja	España	La Rioja / España
FEP	0,00	134,45	0,00%
Gasto Público (FEP+Ayuda AGE+ Ayuda CA+ Otras ayudas)	0,00	196,02	0,00%

Tabla 1.3.4 Fuente: S.G. Política Estructural. D.G: Ordenación Pesquera.
Gasto Público: (FEP+Ayuda AGE+ Ayuda CA+ Otras ayudas)



MINISTERIO DE
AGRICULTURA, ALIMENTACIÓN
Y MEDIO AMBIENTE,

SUBSECRETARÍA

SUBDIRECCION GENERAL DE ANÁLISIS,
PROSPECTIVA Y COORDINACIÓN

CORREO ELECTRÓNICO:

sgapc@magrama.es



CUADRO DE FINANCIACIÓN DE LA COMUNIDAD AUTÓNOMA DE LA RIOJA POR EJES PRIORITARIOS.
FEP 2007 – 2013 (Euros)

Eje Prioritario	Contribución pública total (a)=(b)+(c)	Contribución del FEP (b)	Contribución nacional				% de cofinanciación del FEP (d)=(b)/(a)*100	Tasa de financiación contribución pública (a)/(f)*100	Beneficiarios privados (e)	Tasa de financiación Beneficiarios privados (e)/(f)*100	Gastos subvencionables Totales (f)=(a)+(e)
			Total nacional (c)=(1)+(2)+(3)	Central (1)	CA (2)	Otras (3)					
EJE 1	0,00		0,00							0,00	
EJE 2	999.830,00	499.915,00	499.915,00	159.795,00	340.120,00		50,00%	60,00%	666.553,33	40,00%	1.666.383,33
EJE 3	0,00		0,00							0,00	
EJE 4	0,00		0,00							0,00	
EJE 5	0,00		0,00							0,00	
TOTAL	999.830,00	499.915,00	499.915,00	159.795,00	340.120,00	0,00	50,00%	60,00%	666.553,33	40,00%	1.666.383,33

Tabla 1.3.5 Fuente: S.G. Política Estructural. D.G: Ordenación Pesquera.

Ejes: 1.- Medidas de adaptación de la flota pesquera comunitaria

2.- Acuicultura, pesca interior, transformación y comercialización de productos de la pesca y de la acuicultura

3.- Medidas de interés público

4.- Desarrollo sostenible de las zonas de pesca

5.- Asistencia Técnica

1.4. Datos del Seguro Agrario

Seguros Agrarios	2012		2013		Var. (%) 2013/12		% C.A / España. 2013
	La Rioja	España	La Rioja	España	La Rioja	España	
Nº. Pólizas	4.476	485.005	5.539	482.690	23,7%	-0,5%	1,1%
Superficie (hectáreas)	52.603	5.537.905	58.920	6.767.645	12,0%	22,2%	0,9%
Nº. Animales Aseg. (miles)	100	299.483	3.233	290.133	3132,1%	-3,1%	1,1%
Producción Asegurada (miles t.)	334,5	28.253	336,9	31.072	0,7%	10,0%	1,1%
Capital Asegurado	153,0	11.235	171,3	11.253	12,0%	0,2%	1,5%
Coste Neto Seguro	14,6	713,2	13,6	623,9	-6,5%	-12,5%	2,2%
Subvención ENESA	6,3	287,3	4,8	199,7	-24,1%	-30,5%	2,4%
Subv. C. Autónoma	2,6	100,3	4,9	206,0	87,3%	105,4%	2,4%
Indemnizaciones	13,8	733,4	15,0	478,5	9,0%	-34,8%	3,1%

Tabla 1.4.1 Fuente: ENESA

Datos sobre el nivel de aseguramiento para varios cultivos están disponibles en la página web de Enesa:

<http://enesa.magrama.es/>

→ Divulgación del Seguro → Seminarios Sectoriales → Seminario Sectorial 2012 → Ponencias y Conclusiones:

http://aplicaciones.magrama.es/pwe/pwe_publicaciones.p_seminario_intermedia?p_Idioma=es&p_Cod_Menu_Vertical=800&p_Cod_Menu_Anterior=8630&p_anio=2012

1.5. Fiscalidad Agraria

Datos Fiscales, 2009		La Rioja	ESPAÑA	La Rioja / España
IRPF ESTIMACIÓN OBJETIVA	Número de declarantes	14.971	1.012.516	1,5%
IRPF ESTIMACIÓN DIRECTA	Número de declarantes con agricultura como única actividad	356	46.123	0,8%

Tabla 1.5.1 Fuente: Muestra IRPF 2009. Instituto Estudios Fiscales. MINHAP

La Rioja supone en el régimen de estimación objetiva de actividades agrarias del IRPF un 1,5% del total nacional de declaraciones. En el ejercicio impositivo 2012 **se redujeron por circunstancias excepcionales los módulos de los productos del olivo, las flores y plantas ornamentales, la apicultura, el bovino de leche, la cunicultura, el ovino y caprino de leche y el ovino y caprino de carne extensivos. Asimismo se minoraron los índices de los cereales en la mayoría de las comarcas productoras.** En el ejercicio anterior (2011) se rebajaron los índices del bovino, ovino y caprino de leche, del bovino, ovino y caprino de carne extensivos, del bovino de cría extensivo, de la apicultura, de los productos hortícolas, del melocotón y de la nectarina. En el régimen de estimación directa de actividades agrarias La Rioja representa un 0,8% de las declaraciones totales.



1.6. Turismo Rural

CONCEPTO	LA RIOJA		ESPAÑA		LA RIO. / ESP.
	2013	Variación 2012-2013	2013	Variación 2012-2013	2013
Viajeros	26.123	-9,2%	2.500.441	-6,4%	1,0%
Pernoctaciones	62.640	-8,5%	6.912.636	-8,2%	0,9%
Estancia media	2,40	0,9%	2,76	-1,9%	-

CONCEPTO	LA RIOJA		ESPAÑA		LA RIO. / ESP.
	2013	Variación 2012-2013	2013	Variación 2012-2013	2013
Establecimientos	104	-5,9%	15.044	-2,3%	0,7%
Plazas	967	-7,3%	139.266	-2,2%	0,7%
Grado de ocupación	17,5	-0,7%	13,4	-5,9%	-
Personal empleado	120	-3,8%	21.474	-0,7%	0,6%

Tabla 1.6.1 Fuente: INE, Encuesta de Ocupación en Alojamientos de Turismo Rural. Datos anuales y trimestrales. Unidades: Viajero (personas), Pernoctaciones (pernoctaciones), Estancia media (días), Número de establecimientos abiertos estimados (establecimientos), Número de plazas estimadas (plazas), Grado de ocupación por plazas (porcentajes), Personal empleado (personas). Nota: los datos de viajeros y pernoctaciones son resultado de la suma de los datos mensuales, en el resto de conceptos se calcula el promedio.

La Rioja recibió durante 2013 al 1% de los viajeros que optan por el turismo rural, un 9,2% menos respecto al año anterior. Las pernoctaciones también descienden de forma notable (8,5%). Por otra parte, La Rioja aporta el 0,7% de los establecimientos, el 0,7% de las plazas y el 0,6% del personal empleado en el sector del turismo rural. Destacar el descenso en el número de establecimientos, plazas ofertadas, grado de ocupación y personal empleado.

1.7. Sector Pesquero

Sector pesquero 2012		La Rioja	Variación 2011- 2012	ESPAÑA	La Rioja / España
Acuicultura (1)	Valor producción (M €)	3	70,5%	460	0,7%
	Producción (Tn)	1.024	55,6%	292.936	0,3%
	Empleo: N°. Unidades Trabajo Año (UTA) 2011 (2)	25	20,6%	6.639	0,4%

Tabla 1.7.1 Fuentes: (1) MAGRAMA. Acuicultura. (2) MAGRAMA. Anuario estadística, 2012.

La principal producción de acuicultura es la Trucha arco iris.



1.8. Industria Alimentaria

Datos de la estructura económica de la industria alimentaria

Rioja, La	Encuesta Industrial de Empresas Principales Variables miles de euros / personas					
	2012			2011		
	Cifra Negocios	Valor Añadido	Personas Ocupadas	Cifra Negocios	Valor Añadido	Personas Ocupadas
Industria cárnica	354.756	66.996	1.407	318.150	61.953	1.285
Industria del pescado				10.592	3.463	80
Conservas de frutas y hortalizas	446.602	82.760	1.426	394.616	79.854	1.296
Aceites y grasas				16.404	4.452	63
Industrias lácteas	15.531	4.399	84	13.687	2.906	84
Productos molinería	50.362	2.445	126	52.390	1.558	131
Pan, panadería y pastas alimenticias	69.729	19.112	659	67.568	21.357	683
Azúcar, chocolate y confitería	6.857	2.712	96			
Café, té, especias, platos preparados	241.342	40.552	644			
Productos alimentación animal				51.869	5.177	52
Destilación bebidas alcohólicas				10.550	4.563	38
Vinos	791.766	238.823	2.359	823.962	261.061	2.555
Sidra y otros						
Cerveza y malta						
Aguas y bebidas no alcohólicas						
Industria Alimentos y Bebidas	2.037.371	469.892	7.025	2.007.012	500.642	7.057
Total Industria	5.714.939	1.664.983	25.119	6.311.656	1.761.983	26.632

España	2012			2011		
	Cifra Negocios	Valor Añadido	Personas Ocupadas	Cifra Negocios	Valor Añadido	Personas Ocupadas
Industria cárnica	21.506.232	3.579.234	80.794	21.164.462	3.631.975	83.310
Industria del pescado	4.533.205	675.646	18.324	4.646.394	768.782	18.390
Conservas de frutas y hortalizas	8.027.117	1.531.214	32.230	7.773.378	2.031.635	31.324
Aceites y grasas	10.297.281	972.036	11.929	9.595.862	852.425	11.875
Industrias lácteas	9.764.804	1.669.329	25.452	10.566.847	1.939.299	26.381
Productos molinería	3.582.896	496.426	6.310	3.532.041	556.350	6.447
Pan, panadería y pastas alimenticias	7.184.955	2.323.047	76.385	7.393.584	2.459.417	77.467
Azúcar, chocolate y confitería	3.544.172	937.580	14.220	3.293.248	860.522	14.716
Café, té, especias, platos preparados	7.620.952	1.780.762	28.972	7.243.796	1.911.786	29.214
Productos alimentación animal	9.913.437	989.122	12.548	9.981.568	829.312	12.754
Destilación bebidas alcohólicas	1.201.321	347.880	3.086	1.026.485	343.061	3.157
Vinos	6.467.567	1.627.824	23.743	6.171.981	1.765.086	24.423
Sidra y otros	87.423	25.031	630	93.140	28.833	638
Cerveza y malta	3.190.024	1.020.571	5.808	3.252.847	1.157.427	5.956
Aguas y bebidas no alcohólicas	4.925.900	1.023.517	12.393	5.154.978	1.236.611	12.286
Industria Alimentos y Bebidas	101.847.287	18.999.218	352.823	100.890.610	20.372.520	358.338
Total Industria	570.984.367	125.416.663	1.922.272	575.046.779	133.205.899	2.049.195



Rioja, La	% Comunidad Autónoma / España (2012)			% Variación 2012/2011		
	Cifra Negocios	Valor Añadido	Personas Ocupadas	Cifra Negocios	Valor Añadido	Personas Ocupadas
Industria cárnica	1,65%	1,87%	1,74%	11,51%	8,14%	9,49%
Industria del pescado						
Conservas de frutas y hortalizas	5,56%	5,40%	4,42%	13,17%	3,64%	10,03%
Aceites y grasas						
Industrias lácteas	0,16%	0,26%	0,33%	13,47%	51,38%	
Productos molinería	1,41%	0,49%	2,00%	-3,87%	56,93%	-3,82%
Pan, panadería y pastas alimenticias	0,97%	0,82%	0,86%	3,20%	-10,51%	-3,51%
Azúcar, chocolate y confitería	0,19%	0,29%	0,68%	#¡DIV/0!	#¡DIV/0!	#¡DIV/0!
Café, té, especias, platos preparados	3,17%	2,28%	2,22%	#¡DIV/0!	#¡DIV/0!	#¡DIV/0!
Productos alimentación animal						
Destilación bebidas alcohólicas						
Vinos	12,24%	14,67%	9,94%	-3,91%	-8,52%	-7,67%
Sidra y otros						
Cerveza y malta						
Aguas y bebidas no alcohólicas						
Industria Alimentos y Bebidas	2,00%	2,47%	1,99%	1,51%	-6,14%	-0,45%
Total Industria	1,00%	1,33%	1,31%	-9,45%	-5,51%	-5,68%

Tabla 1.8.1 Fuente: Encuesta Industrial de Empresas 2011 y 2012, INE.

Nota: Los espacios en blanco corresponden a datos no disponibles

Definiciones:

Industria Alimentaria = CNAE 10 (Industria de la Alimentación) + CNAE 11 (Fabricación de Bebidas).

No está incluida la CNAE 12 (Industria del Tabaco).

- o *Personas Ocupadas*: Conjunto de personas fijas y eventuales, que en el año de referencia de los datos se encontraban ejerciendo una labor remunerada o no, para la empresa, y perteneciendo y siendo pagadas por esta.
- o *Cifra de Negocios*: Resultado de deducir de las ventas netas de productos, mercaderías y servicios, el importe de los descuentos, bonificaciones, IVA y otros impuestos.
- o *Valor Añadido*: Valor de la producción industrial al que se resta el valor de los consumos intermedios empleados en el proceso productivo.

En calidad alimentaria diferenciada La Rioja tiene 11 alimentos y bebidas con Denominación de Origen o Indicación Geográfica Protegida, entre las que están el vino "Rioja" (pluriautonómico), las "Peras del Rincón del Soto", la "Coliflor de Calahorra", el "Queso camerano", los vinos "Rioja" y "Cava" (ambos pluricomunitarios) y el "Pimiento riojano". En La Rioja hay 4.000 hectáreas de agricultura ecológica en 2012, que suponen el 0,3% de la superficie total de agricultura ecológica de España. Así mismo existen 11 explotaciones ganaderas ecológicas que suponen el 0,2% del total de España..



1.9. Comercio Exterior

Valor de las exportaciones agrarias y pesqueras en miles de € en 2013

CAPITULOS TARIC	LA RIOJA	% Sobre C. A.	ESPAÑA	LA RIOJA / ESPAÑA (%)
01 ANIMALES VIVOS	1.686,21	0,28	478.746,14	0,35
02 CARNE Y DESPOJOS COMESTIBLES	10.340,11	1,73	3.915.778,73	0,26
03 PESCADOS, CRUSTÁCEOS, MOLUSCOS	399,45	0,07	2.172.704,10	0,02
04 LECHE, PRODUCTOS LÁCTEOS; HUEV	440,45	0,07	1.051.198,31	0,04
0504 Tripas/vejigas/estómag. anima	8,66	0,00	99.892,93	0,01
07 LEGUMBRES, HORTALIZAS, S/ CONS	8.567,48	1,44	4.794.296,57	0,18
08 FRUTAS /FRUTOS, S/ CONSERVAR	1.081,78	0,18	6.972.890,28	0,02
09 CAFÉ, TÉ, YERBA MATE Y ESPECIA	205,51	0,03	367.730,66	0,06
10 CEREALES	68,22	0,01	436.052,58	0,02
11 PRODUC. DE LA MOLINERÍA; MALTA	32,20	0,01	230.985,01	0,01
12 SEMILLAS OLEAGI.; PLANTAS INDU	1.030,23	0,17	466.216,79	0,22
13 JUGOS Y EXTRACTOS VEGETALES	63,87	0,01	235.993,37	0,03
14 MATERIAS TRENZABLES		0,00	6.381,91	0,00
15 GRASAS, ACEITE ANIMAL O VEGETA	927,93	0,16	3.093.005,27	0,03
16 CONSERVAS DE CARNE O PESCADO	23.953,50	4,01	1.135.108,62	2,11
17 AZÚCARES; ARTÍCULOS CONFITERÍA	47,01	0,01	511.295,63	0,01
18 CACAO Y SUS PREPARACIONES	290,33	0,05	462.315,19	0,06
19 PRODUC. DE CEREALES, DE PASTEL	26.283,21	4,40	1.203.736,91	2,18
20 CONSERVAS VERDURA O FRUTA; ZUM	79.385,21	13,30	2.370.332,00	3,35
21 PREPARAC. ALIMENTICIAS DIVERSA	19.618,26	3,29	1.306.527,74	1,50
22 BEBIDAS TODO TIPO (EXC. ZUMOS)	341.373,28	57,20	3.807.614,18	8,97
23 RESIDUOS INDUSTRIA ALIMENTARIA	1.566,17	0,26	885.582,50	0,18
24 TABACO Y SUS SUCEDÁNEOS	79.474,77	13,32	294.019,61	27,03
TOTAL	596.843,84	100,00	36.298.405,03	1,64

Tabla. 1.9.1 Fuente: DATACOMEX. Ministerio de Economía y Competitividad

Porcentualmente sus exportaciones más importantes son 22 (57,20%), 24 (13,32%) y 20 (13,30%). Con respecto a las exportaciones españolas según Capítulos TARIC es la primera en 24 (27,03%).



Valor de las importaciones agrarias y pesqueras en miles de € en 2013

CAPITULOS TARIC	LA RIOJA	% Sobre C. A.	ESPAÑA	LA RIOJA /ESPAÑA (%)
01 ANIMALES VIVOS	2.904,56	0,74	361.290,64	0,80
02 CARNE Y DESPOJOS COMESTIBLES	3.976,25	1,01	1.136.257,19	0,35
03 PESCADOS, CRUSTÁCEOS, MOLUSCOS	14.626,72	3,72	4.018.208,46	0,36
04 LECHE, PRODUCTOS LÁCTEOS; HUEV	12.333,18	3,13	1.869.374,36	0,66
0504 Tripas/vejigas/estomag. anima	943,02	0,24	93.690,75	1,01
07 LEGUMBRES, HORTALIZAS, S/ CONS	20.748,79	5,27	1.001.356,08	2,07
08 FRUTAS /FRUTOS, S/ CONSERVAR	4.707,59	1,20	1.809.072,93	0,26
09 CAFÉ, TÉ, YERBA MATE Y ESPECIA	16.998,59	4,32	806.552,06	2,11
10 CEREALES	2.529,66	0,64	2.308.695,85	0,11
11 PRODUC. DE LA MOLINERÍA; MALTA	118,57	0,03	197.071,78	0,06
12 SEMILLAS OLEAGI.; PLANTAS INDU	1.531,77	0,39	2.093.494,93	0,07
13 JUGOS Y EXTRACTOS VEGETALES	204,78	0,05	145.260,37	0,14
14 MATERIAS TRENZABLES	78,53	0,02	19.990,73	0,39
15 GRASAS, ACEITE ANIMAL O VEGETA	13.177,64	3,35	1.689.697,41	0,78
16 CONSERVAS DE CARNE O PESCADO	3.379,67	0,86	1.014.840,91	0,33
17 AZÚCARES; ARTÍCULOS CONFITERÍA	2.374,85	0,60	1.034.019,94	0,23
18 CACAO Y SUS PREPARACIONES	234,00	0,06	761.657,37	0,03
19 PRODUC. DE CEREALES, DE PASTEL	2.842,25	0,72	1.053.663,82	0,27
20 CONSERVAS VERDURA O FRUTA; ZUM	103.506,51	26,30	912.279,10	11,35
21 PREPARAC. ALIMENTICIAS DIVERSA	14.241,92	3,62	1.227.844,39	1,16
22 BEBIDAS TODO TIPO (EXC. ZUMOS)	7.054,46	1,79	1.789.046,53	0,39
23 RESIDUOS INDUSTRIA ALIMENTARIA	34,27	0,01	1.502.937,85	0,00
24 TABACO Y SUS SUCEDÁNEOS	165.083,41	41,94	1.380.678,21	11,96
TOTAL	393.630,99	100,00	28.226.981,66	1,39

Tabla. 1.9.2 Fuente: DATACOMEX. Ministerio de Economía y Competitividad

Porcentualmente sus importaciones más importantes son 24 (41,94%) y 20 (26,30%).



2. INDICADORES AMBIENTALES

2.1. Agua

Indicadores sobre agua 2011	LA RIOJA	ESPAÑA
Grado de conformidad con la Directiva 91/271/CEE (% h-e) (1) 2012	99%	84%*
Coste unitario del agua (euros/m ³) (2)	0,9	1,54
Consumo de agua en los hogares:		
litros/hab/día	123	142
Variación 2010-2011	0,82%	-1,39%

Tabla 2.1.1 Fuentes: (1) Perfil Ambiental de España, 2012. *Dato 2010. Tratamiento aguas residuales urbanas (% h-e): % de habitantes-equivalentes con grado de depuración conforme con la Directiva 91/271/CEE (2) INE. Encuesta sobre el suministro y saneamiento del agua, 2011.

Origen del agua captada para suministro 2011 (miles de metros cúbicos)	LA RIOJA	% Sobre C. A.	Variación 2010-2011 (%)	ESPAÑA	LA RIOJA / ESPAÑA (%)
Aguas superficiales	30.988	62,9%	-29,9%	2.201.679	1,4%
Aguas subterráneas	18.264	37,1%	250,0%	1.004.668	1,8%
Desalación	0	0,0%	-	127.878	0,0%
Otros tipos de recursos hídricos	0	0,0%	-	57.252	0,0%
TOTAL	49.252	100,0%	-0,4%	3.391.477	1,5%

Tabla 2.1.2 Fuentes: Encuesta sobre el Saneamiento y Suministro de Agua realizada por el INE (2011) a empresas o entidades en una misma comunidad autónoma que prestan, sea o no con carácter de actividad principal, los servicios de captación, depuración y distribución de agua, así como de recogida y tratamiento de aguas residuales (divisiones 36 y 37 de la CNAE 2009). No se tienen en cuenta aquellas unidades que realizan exclusivamente el suministro de agua en alta, a urbanizaciones o grupos turísticos independientes de los centros urbanos, y aquellas que distribuyen el agua al sector agrario, como las comunidades de regantes.

2.2. Energía

Indicadores sobre energía 2012	La Rioja	Variación 2011-2012 (%)	ESPAÑA	La Rioja / España
Potencia instalada del régimen ordinario (MW) (1)	829	0,0%	67.996	1,2%
Hidráulica	30	0,0%	17.762	0,2%
Nuclear	0	-	7.853	0,0%
Carbón	0	-	11.758	0,0%
Fuel/gas	0	-	3.429	0,0%
Ciclo combinado	799	0,0%	27.194	2,9%
Potencia instalada del régimen especial: renovables (MW)	564	-0,2%	32.259	1,7%
Hidráulica	27	0,0%	2.042	1,3%
Eólica	448	0,0%	22.722	2,0%
Otras renovables	89	-1,1%	7.495	1,2%
Solar fotovoltaica	85	0,0%	4.538	1,9%
Solar termoeléctrica	0	-	2.000	0,0%
Térmica renovable	4	-20,0%	957	0,4%
Emisiones de GEI (Kt de CO ₂ -eq), 2011 (2)	2.336	-10,3%	350.484	0,7%
Consumo de Gasolinas, gasóleos y fuelóleos (Toneladas) 2013 (3)	271.194	1,7%	33.475.126	0,8%
Gasóleo agrícola y de pesca - Tipo B (Toneladas)	45.858	5,3%	3.706.423	1,2%

Tabla 2.2.1 Fuentes: (1) Red Eléctrica de España, Informe del Sistema Eléctrico 2012 (2) MAGRAMA. Resumen emisiones GEI por CCAA 1990-2011; (3) CORES: Corporación de Reservas Estratégicas de Productos Petrolíferos. Estadísticas anuales de consumos de petróleo (2013)



2.3. Calidad del Aire

La evaluación de la calidad del aire se realiza anualmente en cumplimiento de las Directivas 2008/50/CE y 2004/107/CE, transpuestas al derecho español mediante el Real Decreto 102/2011 y en aplicación de la Ley 34/2007 de calidad del aire y protección de la atmósfera. Para llevar a cabo dicha evaluación cada comunidad autónoma zonifica su territorio y verifica el cumplimiento de los valores límites definidos para los siguiente contaminantes: dióxido de azufre (SO₂), dióxido de nitrógeno (NO₂), óxidos de nitrógeno (NO_x), partículas (PM₁₀ y PM_{2,5}), plomo (Pb), benceno (C₆H₆), monóxido de carbono (CO), ozono (O₃), arsénico (As), cadmio (Cd), níquel (Ni) y benzo(a)pireno (B(a)P).

A continuación se presentan los mapas con las zonas identificadas para el evaluación de calidad del aire en 2012, relativos a los contaminantes que hayan presentando incumplimientos de sus valores legislativos, que según cada caso pueden ser "valores límites" fijados basándose en conocimientos científicos y que deben alcanzarse en un periodo determinado (horario, octohorario, diario y anual) y no superarse una vez alcanzado, o valores objetivos y objetivos a largo plazo que se refieren.

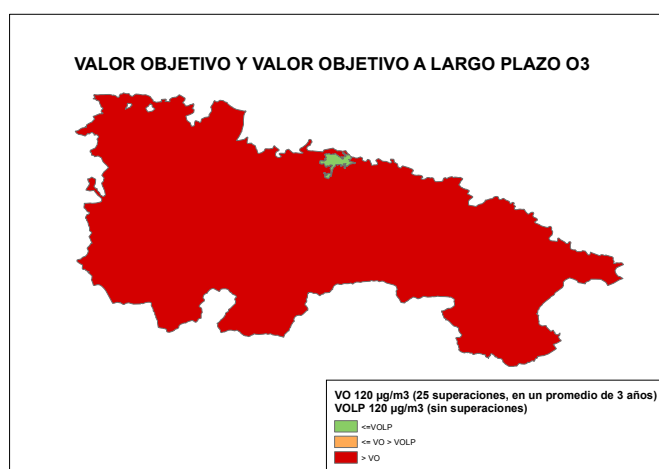

Fuente: Subdirección General de Calidad del Aire y Medio Ambiente Industrial. Dirección General de Calidad y Evaluación Ambiental y Medio Natural del MAGRAMA

2.4. Suelos

Superficie afectada por la Erosión (%) INES (2002-2012)	La Rioja
Con procesos erosivos "Moderados" (de 0 a 10t/ha año)	65,84
Con procesos erosivos "Medios" (de 10 a 25t/ha año)	20,43
Con procesos erosivos "Altos" (más 25t/ha año)	13,72
Pérdidas medias anuales (T/ha)	12,8

Tabla 2.4.1 Fuente: MAGRAMA, Perfil Ambiental de España, 2012. Datos nacionales no disponibles debido a que el Inventario Nacional de Erosión de Suelos no se ha iniciado todavía en algunas CCAA.

Distribución de usos de suelo 2011	La Rioja	Variación 2010-2011 (%)	España	La Rioja / España
Tierras de cultivo	31,2%	0,0%	33,6%	0,9%
Prados y pastizales	29,9%	-1,2%	19,8%	1,5%
Terreno forestal	32,1%	1,1%	37,5%	0,9%
Otras superficies	6,8%	0,2%	9,1%	0,8%

Tabla 2.4.2 Fuente: MAGRAMA. Anuario de Estadística 2012. Distribución de la superficie según grandes usos y aprovechamientos del suelo.



2.5. Figuras de Protección Medioambiental

Red Natura 2000 2012	La Rioja	ESPAÑA	La Rioja / España
Medio terrestre (hectáreas)	167.558	13.762.851	1,22%
Medio marino (hectáreas)	0	1.035.280	0,00%
TOTAL (hectáreas)	167.558	14.798.131	1,13%

Tabla 2.5.1 Fuente: Ministerio de Agricultura, Alimentación y Medio Ambiente. Anuario de Estadística 2012.

Espacios Naturales Protegidos 2012	La Rioja	ESPAÑA	La Rioja / España
Superficie protegida (hectáreas)	166.418	6.760.523	2,46%
Nº de espacios naturales protegidos	8	1.553	0,52%

Tabla 2.5.2 Fuente: Ministerio de Agricultura, Alimentación y Medio Ambiente. Anuario de Estadística 2012.

Espacios protegidos	Especies destacadas
Parque Natural de La Sierra de Cebollera	Flora: encinar montano, rebollar, hayedo, robledal atlántico, pinar silvestre. Fauna: perdiz pardilla, lirón gris, topillo rojo
Reserva natural de los Sotos de Alfaro	Flora: Zorro, gineta, tejón, nutria, visón europeo, jabalí. Aves: garza real, zorzal, gavián.

Tabla 2.5.3 Fuente: Ministerio de Agricultura, Alimentación y Medio Ambiente

2.6. Sector Forestal

Sector forestal 2011		La Rioja	ESPAÑA	La Rioja/ España
Estructura (hectáreas)	Superficie Arbolada	165.813	18.373.097	0,90%
	Superficie Desarbolada	135.381	9.342.116	1,45%
	Superficie Forestal Total	301.193	27.715.213	1,09%
Aprovechamiento* (m3)	Fronosas	13.729	6.163.941	0,22%
	Coníferas	24.622	5.787.672	0,43%
	Total	38.351	11.951.613	0,32%

Tabla 2.6.1 Fuente: MAGRAMA. Anuario de Estadística 2012. Superficie y estructura forestal. Análisis autonómico de las cortas totales de coníferas y fronosas. * Datos 2010

Número de incendios forestales	LA RIOJA (*)	Variación 2011/2012	ESPAÑA	La Rioja/ España
Conatos	77	32,76%	10.520	0,73%
Incendios	28	16,67%	5.382	0,52%
TOTAL	105	28,05%	15.902	0,66%
Superficie forestal afectada por incendios (hectáreas)	LA RIOJA (*)	Variación 2011/2012	ESPAÑA	La Rioja/ España
Superficie Forestal Leñosa	109	73,96%	198.937	0,05%
Superficie Forestal Herbácea	0	-	10.919	0,00%
TOTAL	109	73,96%	209.855	0,05%

Tabla 2.6.2 Fuente: Incendios forestales del 1 de enero al 31 de diciembre de 2012, MAGRAMA. Datos Provisionales.
(*) Sin diferenciación entre superficie leñosa y herbácea.

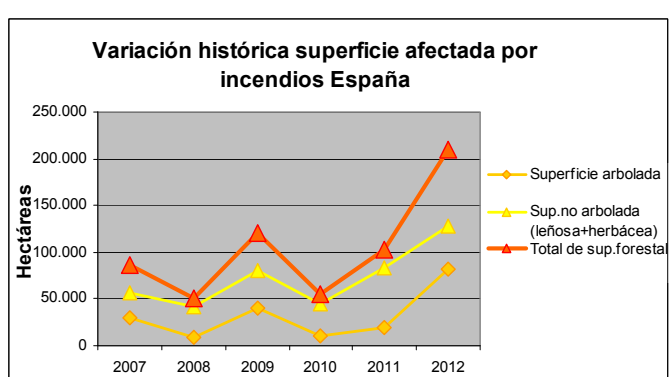
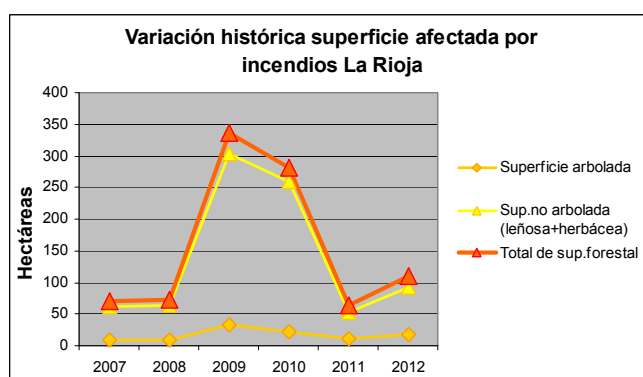
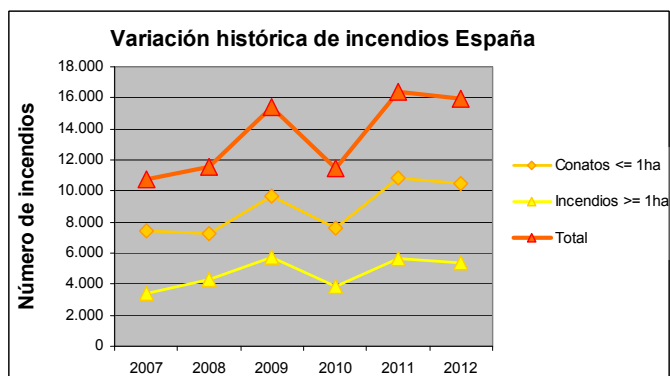
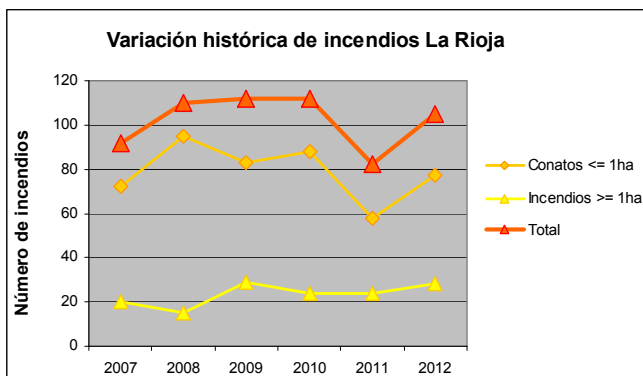

Fuente: MAGRAMA, Estadísticas de Incendios Forestales Anuales

2.7. Residuos

Residuos Urbanos por Habitante (kg/hab)	La Rioja	Variación 2009/2010 (%)	España
Residuos mezclados	349,5	-18,0%	412,5
Recogida selectiva de vidrio	20,1	10,4%	17,1
Recogida selectiva de papel y cartón	28,5	-8,9%	31,2
Recogida selectiva de envases	14,6	-38,9%	13,6

Tabla 2.7.1 Fuente: INE. Encuesta sobre la Recogida y el Tratamiento de Residuos. Año 2010

La Rioja genera menos residuos urbanos por habitante que la media española. La recogida selectiva por habitante, en cambio, son superiores a los promedios nacionales en vidrio y envases.

Residuos generados en el sector industrial (Tn) 2010	La Rioja	Variación 2009/2010 (%)	España	La Rioja / España
NO PELIGROSOS	138.176	52,2%	49.157.415	0,3%
PELIGROSOS	7.915	36,6%	1.393.878	0,6%
TOTAL	146.091	51,3%	50.551.293	0,3%

Tabla 2.7.2 Fuente: INE. Encuesta sobre generación de residuos en el sector industrial (Cantidad de residuos generados por actividad económica CNAE-2009). Año 2010.



3. INVERSIONES Y TRANSFERENCIAS DEL DEPARTAMENTO

Los gastos del Ministerio en las distintas CC.AA. se dividen en los siguientes Capítulos de gasto:

Inversiones Reales. Gastos realizados directamente por el Ministerio, sus Organismos Autónomos y Agencias, destinados a la creación o adquisición de bienes de capital, así como los destinados a la adquisición de bienes de naturaleza inventariable necesarios para el funcionamiento operativo de los servicios y aquellos otros gastos de naturaleza inmaterial que tengan carácter amortizable. Corresponde principalmente al capítulo VI de los PGE

Transferencias Corrientes: Pagos, condicionados o no, efectuados por el Ministerio, sus Organismos Autónomos y Otros Organismos Públicos, a las CCAA, sin contrapartida directa por parte de éstas, las cuales destinan estos fondos a financiar operaciones corrientes. Corresponde principalmente al capítulo IV de los PGE. Dentro de este Capítulo se incluyen las transferencias a las CC.AA. de las subvenciones a la producción agraria con aportación del FEAGA.

Transferencias de Capital: Pagos, condicionados o no, efectuados sin contrapartida directa a las Comunidades Autónomas, las cuales destinan estos fondos a financiar operaciones de capital. Corresponde principalmente al capítulo VII de los PGE.

Por otra parte, los gastos en Inversiones Reales, Transferencias Corrientes y Transferencias de Capital se distinguen, según los criterios utilizados por este Departamento en:

Gastos en CC.AA. Gastos del Ministerio en cada una de las diferentes CC.AA.

Varias CC.AA. Gastos del Ministerio que han ido destinados a varias CC.AA, y no a una C. Autónoma determinada.

No regionalizables: Gastos que no están vinculados a ninguna C Autónoma ni al extranjero derivados de políticas nacionales

Extranjero: Gastos del Ministerio destinados al extranjero

Para más información visitar el siguiente enlace: [Inversiones por Comunidades Autónomas](#)

Presupuestos de Gastos del Departamento (En millones de €)

Tipo gasto	2011			2012			2013		
	España	La Rioja	% Rioja/ España	España	La Rioja	% Rioja/ España	España	La Rioja	% Rioja/ España
Inv. Reales	1.371,324	-	-	1.020,696	-	-	1.005,220	-	-
Gastos en CC.AA.	1.025,861	29,059	2,83	750,864	5,104	0,68	681,911	2,890	0,42
Varias CC.AA.	99,837	-	-	77,341	-	-	102,871	-	-
Extranjero	5,586	-	-	1,308	-	-	1,484	-	-
No regionalizable	240,040	-	-	191,182	-	-	218,953	-	-
T. Corrientes	6.429,316	-	-	6.604,531	-	-	6.423,870	-	-
Gastos en CC.AA.	6.090,558	24,365	0,40	5.979,990	58,735	0,98	5.887,216	43,513	0,74
Varias CC.AA.	279,478	-	-	288,133	-	-	240,636	-	-
Extranjero	12,562	-	-	8,286	-	-	9,556	-	-
No regionalizable	46,719	-	-	328,121	-	-	286,461	-	-
T. Capital	1.658,512	-	-	1.327,274	-	-	1.199,981	-	-
Gastos en CC.AA.	1.588,080	20,548	1,29	1.282,556	12,412	0,97	1.149,618	14,389	1,25
Varias CC.AA.	30,053	-	-	10,236	-	-	4,485	-	-
Extranjero	18,717	-	-	21,556	-	-	20,054	-	-
No regionalizable	21,662	-	-	12,925	-	-	25,825	-	-
TOTAL GENERAL	9.459,15	-	-	8.952,50	-	-	8.629,07	-	-
Total gastos CCAA	8.704,50	73,97	0,85	8.013,41	76,25	0,95	7.718,74	60,79	0,79
Total varias CCAA	409,37	-	-	375,71	-	-	347,99	-	-
Total extranjero	36,86	-	-	31,15	-	-	31,09	-	-
Total no regional.	308,42	-	-	532,23	-	-	531,24	-	-

Tabla 3.1 Fuente: MAGRAMA, Oficina Presupuestaria
Estado, Organismos Autónomos y Agencias Estatales (Datos a mes de febrero de 2014)
Nota: - Dato indeterminado



Gastos del Ministerio en La Rioja

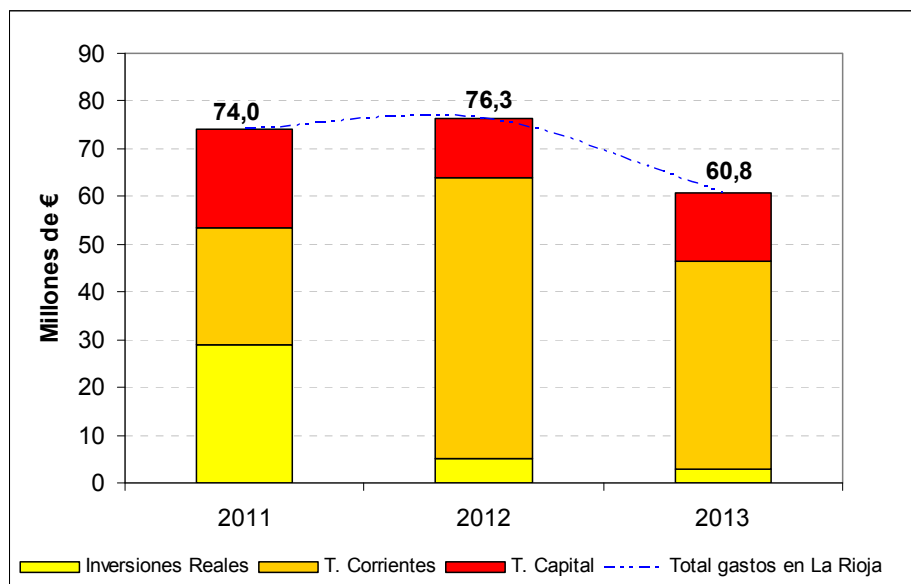

Fuente: MAGRAMA, Oficina Presupuestaria

Nota: No se incluyen los gastos destinados a varias CC.AA. que no se pueden determinar para La Rioja, así como los gastos no regionalizables.



4. INFORME DE COYUNTURA

4.1. Producciones agrarias

	Superficies (miles de Ha)						Producciones (miles de toneladas)					
	Total Nacional			La Rioja			Total Nacional			La Rioja		
	2011 (p)	2012(p)	2013(a)	2011(p)	2012(p)	2013(a)	2011 (p)	2012(p)	2013(a)	2011 (p)	2012(p)	2013(a)
Patata	79,9	73,3	71,1	19,5	19,5	19,7	2.455,1	2.205,4	2.188,1	454,5	451,8	466,1
Champiñón	49,2	49,1	47,8	0,2	0,2	0,2	135,5	133,3	134,9	61,0	71,0	70,0
Pera	s/d	s/d	s/d	s/d	s/d	s/d	502,4	400,6	426,6	56,6	47,0	53,0
Uva vinific.	s/d	s/d	s/d	s/d	s/d	s/d	5.565,4	5.073,2	6.434,0	271,8	251,4	265,0
Vino	s/d	s/d	s/d	s/d	s/d	s/d	38.632,6	35.778,0	46.648,2	1.997,6	1.835,8	1.935,0

Tabla 4.1.1 Fuente: MAGRAMA, SG de Estadísticas, Avance de Superficie y Producción. (d) definitivo; (p) provisional; (a) avance

Sacrificios de ganado		LA RIOJA			ESPAÑA			%LARIOJA/ ESPAÑA 2013
		enero/nov. 2012	enero/nov. 2013	%Var (2013/12)	enero/nov. 2012	enero/nov. 2013	%Var (2013/12)	
bovino	nº cabezas	12.431	12.596	1,33	2.094.307	2.028.499	-3,14	0,62%
	peso	3.517	3.561	1,25	542.493	532.060	-1,92	0,67%
ovino	nº cabezas	264.037	259.223	-1,82	9.141.919	8.848.842	-3,21	2,93%
	peso	3.092	2.981	-3,59	108.423	103.631	-4,42	2,88%
caprino	nº cabezas	9.207	8.061	-12,45	1.050.237	922.622	-12,15	0,87%
	peso	58	49	-15,52	8.162	7.315	-10,38	0,67%
porcino	nº cabezas	22.495	20.335	-9,60	38.232.938	38.103.132	-0,34	0,05%
	peso	1.831	1.750	-4,42	3.190.227	3.164.354	-0,81	0,06%
equino	nº cabezas	261	129	-50,57	67.608	47.203	-30,18	0,27%
	peso	60	25	-58,33	14.535	10.838	-25,44	0,23%

Tabla 4.1.2 Fuente: MAGRAMA, SG de Estadísticas, Encuesta de Sacrificios de Ganado. Peso: Toneladas
Último dato disponible Noviembre 2013

Producción de leche, toneladas (ajustadas por Materia Grasa)		
	Campaña 2012 (Abril12-Marzo13)	Campaña 2013 (Abril13-Nov.13)
La Rioja	15.796,35	10.885,72
España	6.237.617,66	4.154.075,20
%LRioja./ESP	0,25	0,26

Tabla 4.1.3 Fuente: FEAGA, Información Mensual del Régimen de Tasa Láctea. Act. Act. Nov. 2013



4.2. Precios agrarios

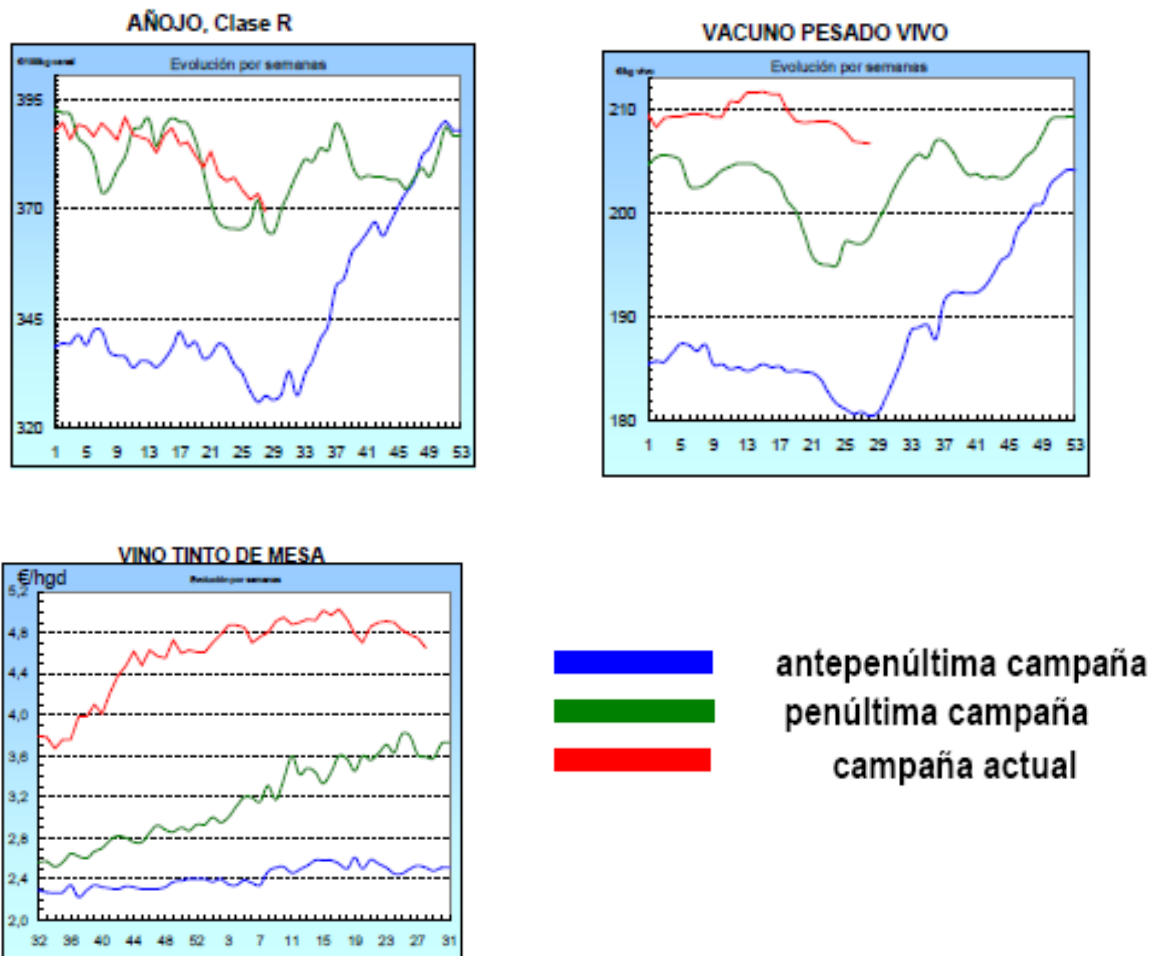

Fuente: Ministerio de Agricultura, Alimentación y Medio Ambiente, Informe Semanal de Coyuntura.

	LECHE: Precios medios ponderados percibidos por los ganaderos en el periodo de tasa (1 abril a 30 marzo)				
	Precio Medio (€/litro)			Variación	
	2011	2012	2013*	2012/2011	2013/2012
La Rioja	0,327	0,334	0,371	2,1%	11,08%
España	0,329	0,320	0,354	-2,7%	10,63%
Diferencia CCAA - España	-0,6%	4,4%	4,8%		

Tabla 4.2.1 Fuente: S. G. Sectores Especiales, FEAGA.

Nota (*): Precio medio ponderado abril-nov. de 2013/Ultimo informe nov. 2013

	Precios Medios de la Tierra		
	euros / ha		Var.(%) 12/11
	2011	2012	
La Rioja	10.247	10.196	-0,5%
España	10.003	9.705	-3,0%

Tabla 4.2.3 Fuente: Encuesta de precios de la tierra. SG de Estadística.



4.3. Empleo

Empleo en el conjunto de la Economía		Miles de Personas		% C. Autónoma / España	(%) Variación respecto igual trimestre del año anterior	
		La Rioja	España		La Rioja	España
CUARTO TRIMESTRE 2013	Activos	153,2	22.654,5	0,68%	2,5%	-1,2%
	Ocupados	122,5	16.758,2	0,73%	0,8%	-1,2%
	Parados	30,7	5.896,3	0,52%	9,6%	-1,2%
Tasa Desempleo Economía		20,0%	26,0%			

Empleo en el sector Agrario		Miles de Personas		% C. Autónoma / España	(%) Variación respecto igual trimestre del año anterior	
		La Rioja	España		La Rioja	España
CUARTO TRIMESTRE 2013	Activos	9,4	1.039,1	0,90%	5,6%	-1,2%
	Ocupados	8,0	790,9	1,01%	1,3%	0,9%
	Parados	1,4	248,2	0,56%	40,0%	-7,1%
Tasa Desempleo Sector Agrario		14,9%	23,9%			

Tabla 4.3.1 Fuente: INE, Encuesta de Población Activa. El empleo en el sector Agrario incluye los sectores agricultura, ganadería, silvicultura y pesca.

4.4. Actuaciones de Financiación dirigidas al Sector Agrario (año 2013)

- A través de las distintas líneas de intermediación del ICO, el sector agrario e industrial alimentario en España obtuvo el siguiente volumen de préstamos, desglosado según el tipo de actividad (ver descripción de los códigos CNAE):

TOTAL NACIONAL. Importe de los créditos ICO 2013 (euros)							
TIPO DE ACTIVIDAD	LIQUIDEZ 2012	EMPRESAS Y EMPRENDEDORES ¹	INVERSIÓN 2012	INTERNACIONAL	GARANTÍA SGR	EXPORTADORES	TOTAL
CNAE 01	-	695.629.762	-	2.246.250	3.051.400	34.079.578	735.006.990
CNAE 02	-	23.233.461	-	-	-	640.797	23.874.258
CNAE 03	-	48.585.031	-	2.400.000	42.000	6.900.803	57.927.834
CNAE 10	-	654.716.467	-	5.967.804	2.734.290	166.690.394	830.108.956
CNAE 11	-	115.905.654	-	258.812	691.410	13.156.255	130.012.131
CNAE 46.2	-	136.177.326	-	1.041.000	145.000	21.741.717	159.105.043
CNAE 46.3	-	484.414.487	-	3.034.000	1.052.600	114.105.964	602.607.051
TOTAL PRÉSTAMOS 2013	NO EXISTE EN 2013	2.158.662.188	NO EXISTE EN 2013	14.947.867	7.716.700	357.315.509	2.538.642.264
TOTAL PRÉSTAMOS 2012	879.945.090	11.750.865	760.048.926	13.342.805	3.437.889	3.131.780	1.671.657.355
% Δ 2013 sobre 2012		30,7%		12,0%	124%	-	51,9%

¹ La línea ICO-Empresas y Emprendedores no existía en 2012, sin embargo funcionó otra denominada ICO-Emprendedores que junto con la Línea ICO-Inversión propiamente dicha y la Línea ICO-Liquidez, alcanzaron un volumen de préstamo de unos 1.652 millones de euros.

CNAE 01: Agricultura, Ganadería y Actividades relacionadas
 CNAE 02: Silvicultura y explotación forestal
 CNAE 03: Pesca y acuicultura
 CNAE 10: Industria alimentaria
 CNAE 11: Fabricación de bebidas
 CNAE 46.2: Comercio al por mayor de materias primas agrarias y de animales vivos
 CNAE 46.3: Comercio al por mayor de productos alimenticios, bebidas y tabaco



El grado de participación de esta Comunidad Autónoma en las líneas de financiación del ICO es el siguiente:

LA RIOJA. Importe de los créditos ICO 2013 (euros)							
TIPO DE ACTIVIDAD	LIQUIDEZ	EMPRESAS Y EMPRENDEDORES ¹	INVERSIÓN 2012	INTERNACIONAL	GARANTÍA SGR	EXPORTADORES	TOTAL
CNAE 01	-	6.042.928	-	260.000	-	1.166.833	7.469.761
CNAE 02	-	137.000	-	-	-	-	137.000
CNAE 03	-	-	-	-	-	-	0
CNAE 10	-	28.241.192	-	300.000	-	100.747	28.641.938
CNAE 11	-	6.832.523	-	-	-	486.555	7.319.078
CNAE 46.2	-	931.521	-	-	-	76.480	1.008.001
CNAE 46.3	-	4.792.310	-	-	-	150.684	4.942.994
TOTAL PRÉSTAMOS 2013	NO EXISTE EN 2013	46.977.473	NO EXISTE EN 2013	560.000	0	1.981.300	49.518.773
TOTAL PRÉSTAMOS 2012	9.139.177	0	13.245.745	21.971	120.000	0	22.526.893
% Δ 2013 sobre 2012		109,9%		2448,8%	-100%	-	119,8%
% 2013 sobre TOTAL Nacional		2,2%		3,7%	0%	0,6%	2,0%

4.5. Reservas de agua

Reservas de agua embalsada (hm ³) (18-02-2014)	LA RIOJA	ESPAÑA	LARIOJA/ESPAÑA
Volumen total embalsado	127	45.614	0,3%
% sobre la capacidad total	93,4%	82,4%	-
Misma Semana (2013)	73,5%	65,2%	0,3%
Misma Semana (Media 10 Años)	55,7%	59,7%	0,2%

Tabla 4.5.1 Fuente: Boletín hidrológico semanal del MAGRAMA.

4.6. Calidad del aire

Los datos horarios y diarios de las distintas estaciones pueden descargarse en:
<http://www.larioja.org/npRioja/default/defaultpage.jsp?idtab=439670>



4.7. Incendios Forestales

Incendios forestales (01-01-13 a 31-05-13)		La Rioja	ESPAÑA	La Rioja / España
Nº de Siniestros	Conatos	6	1.221	0,49%
	Incendios	0	625	-
	TOTAL	6	1.846	0,33%
Superficie Forestal (ha)	Superficie Leñosa	1	6.273	0,02%
	Superficie Herbácea *	0	949	-
	TOTAL	1	7.221	0,02%
% superficie afectada / superficie Forestal		0	0,026	-

Tabla 4.7.2. MAGRAMA. Los Incendios Forestales en España, 1 enero – 31 mayo 2013. Avance Informativo

* Sin diferenciación entre superficie desarbolada herbácea y leñosa

Incendios forestales ESPAÑA	2007 (01-01 a 08-09)	2008 (01-01 a 08-09)	2009 (01-01 a 08-09)	2010 (01-01 a 08-09)	2011 (01-01 a 08-09)	2012* (01-01 a 08-09)	2013* (01-01 a 08-09)	MEDIA (01-01 a 08-09)
CONATOS (<1 ha)	4.743	6.081	7.872	6.334	7.308	8.681	5.669	6.670
INCENDIOS (>=1 ha)	2.220	3.785	4.962	3.404	3.611	4.781	2.013	3.539
TOTAL SINIESTROS	6.963	9.866	12.834	9.738	10.919	13.462	7.682	10.209
VEGETACION LEÑOSA (ha)	60.318,22	38.225,01	95.958,53	45.946,11	39.429,45	182.812,09	33.477,81	70.881
VEGETACION HERBACEA (ha)	11.908,75	8.092,20	11.314,38	4.889,91	8.811,05	17.155,41	7.043,12	9.888
SUP. FORESTAL (ha)	72.226,97	46.317,21	107.272,91	50.836,02	48.240,50	199.967,50	40.520,93	80.769
% SUP. AFECTADA / S. F. NACIONAL	0,262	0,168	0,389	0,184	0,175	0,726	0,147	0,29
Nº GRANDES INCENDIOS (>500ha)	13	6	32	11	7	38	13	17

Tabla 4.7.2. MAGRAMA. Los Incendios Forestales en España, 1 enero – 8 septiembre 2013. Avance Informativo

* En superficie no arbolada, cuando en los datos provinciales no se ha hecho distinción entre vegetación leñosa y herbácea, se ha considerado toda la superficie como leñosa.